

del 29 GIU. 2015

OGGETTO: Art. 9, co. 1, lett. c) e c.3, lett.a) della L.R. n. 23 del 17.11.2014 recante "Norme urgenti di riforma del Servizio Sanitario Regionale. Modifiche alle Leggi Regionali n. 23 del 2005, n. 10 del 2006 e n. 21 del 2012": incorporazione all'Azienda Ospedaliera "G. Brotzu" del P.O. "Oncologico-Businco" e del P.O. "Pediaterico-Microcitemico" attualmente facenti capo alla ASL n. 8 di Cagliari.
Approvazione progetto di scorporo dei PO A. Businco e P.O. Pediatrico Microcitemico per l'incorporazione nella A.O. Brotzu.

**Il Direttore Amministrativo
certifica:**

La deliberazione viene pubblicata per 15 giorni consecutivi sull'albo pretorio on line presente nel sito aziendale ed è a disposizione per la consultazione cartacea presso gli uffici competenti.

IL COMMISSARIO STRAORDINARIO

Coadiuvato dal

Direttore Amministrativo: dr. ssa Antonella Carreras
Direttore Sanitario: dr. Pier Paolo Pani

Premesso che:

- l'art. 9, comma 1, lett. c) e c.3, lett.a) della LR 23/2014 recante "Norme urgenti di riforma del Servizio Sanitario Regionale. Modifiche alle Leggi Regionali n. 23 del 2005, n. 10 del 2006 e n. 21 del 2012" stabilisce che l'A. O. "G. Brotzu" debba incorporare nel suo ambito il P.O. "Oncologico - Businco" e il P.O. "Pediaterico - Microcitemico" attualmente facenti capo alla ASL n. 8 di Cagliari;
- con DGR 1/14 del 13.01.2015, è stato dato mandato a questa ASL di attuare gli interventi previsti dalla LR 23/2014 relativamente allo scorporo dei P.O. Pediatrico Microcitemico e P.O. Businco al fine di consentire l'avvio della gestione da parte della AOU Brotzu dal 01.07.2015;
- a tal fine, la Giunta Regionale della Sardegna, con deliberazione n.31/9 del 17/06/2015: "Norme urgenti per la riforma del sistema sanitario regionale. Incorporazione presidi ospedalieri. Direttive e linee di indirizzo. L.R. n. 23/2014, ha emanato direttive e linee di indirizzo per:
 - la definizione dei rapporti attivi e passivi facenti capo alle aziende sanitarie e ospedaliere interessate dai processi di scorporo e incorporazione;
 - la predisposizione dei necessari documenti contabili, secondo il nuovo assetto delle ASL;
 - la successione delle aziende ospedaliere nei rapporti attivi e passivi relativi ai presidi oggetto di trasferimento.

Dato Atto che:

- l'ASL di Cagliari, con delibera numero n.112 del 28.01.2015, ha provveduto a recepire gli obiettivi di mandato di cui alla DGR 1/14 del 2015;
- per l'attuazione del mandato conferito, questa Azienda ha costituito un apposito Gruppo Progetto, in coerenza con quanto disposto dalla LR 23/2014 e dalle citate deliberazioni di Giunta regionale, al quale è stato affidato il mandato di predisporre il progetto finalizzato allo scorporo dalla ASL 8 e all'incorporazione nell'Azienda Ospedaliera "G. Brotzu" dei

PP.OO. "Businco" e "Pediaterico-Microcitemico" e la cura di ogni conseguente aspetto organizzativo e gestionale necessario a consentire l'avvio della gestione da parte della AOU Brotzu dal 01.07.2015;

Preso atto che nel corso:

- dell'incontro tenutosi il giorno 17/02/2015, l'Azienda ha informato le OOSS delle tre aree di contrattazione degli obiettivi assegnati alla ASL 8 con la DGR 1/14 del 13.01.2015 e della correlata adozione delle deliberazioni n.112, 113 e 114 del 28.01.2015;
- dell'incontro, tenutosi il giorno 04/03/2015, le UUOO dei PPOO Businco e Pediatrico Microcitemico sono state informate dell'avvio del processo finalizzato allo scorporo/incorporazione dei due presidi ospedalieri;

Preso atto che successivamente:

- o ai sensi dell'art.31 del d.lgs 165/2001 e ss.mm.ii. e in attuazione dell'art. 47, cc 1, 2, 3 e 4 della L.29.12.1990, n. 428, con note prot. n.11188, n.11187 e n.11186 del 28.05.2015, è stata fornita alle OOSS delle tre aree contrattuali la dovuta informazione preventiva riguardo l'incorporazione nell'Azienda ospedaliera Brotzu dei PP. OO. Businco e Pediatrico Microcitemico;
- o la ASL 8, il giorno 18/06/2015, ha incontrato i direttori delle UU.OO. facenti capo ai PP.OO. Businco e Pediatrico Microcitemico per illustrare i punti di maggior rilievo definiti dal documento di scorporo/incorporazione che disciplina le modalità di transito alla AO Brotzu dei due ospedali e delle relative risorse, servizi e rapporti giuridici;
- o la ASL 8 e la AO Brotzu, il giorno 19/06/2015, hanno incontrato, in forma congiunta le OOSS delle tre aree contrattuali;
- o la ASL 8 e la AO Brotzu, il giorno 22/06/2015, hanno incontrato, in forma congiunta i direttori delle UU.OO. facenti capo ai PP.OO. Businco e Pediatrico Microcitemico unitamente ai direttori delle UU.OO. di area amministrativa e tecnica delle due aziende;

Dato Atto che:

- al fine di individuare modalità di cessione che siano sostenibili sotto i profili giuridico, contabile, gestionale e informatico - soprattutto per quanto riguarda l'area del personale e dei contratti di fornitura di beni e servizi -, è stato svolto un lungo lavoro istruttorio che ha visto coinvolti in particolare i servizi amministrativi dell'ASL 8 cedente e dell'AO Brotzu incorporante;
- al termine del succitato lavoro è stato predisposto congiuntamente dalle due aziende un progetto di scorporo/incorporazione che prevede:
 - o sia il trasferimento della titolarità giuridica delle funzioni, attività e risorse dei due ospedali in capo all'AO Brotzu dal 01.07.2015;
 - o sia l'avvio, a partire dalla stessa data, di una fase transitoria per il trasferimento delle funzioni e attività di supporto non trasferibili in via immediata;
- il succitato documento affronta, senza entrare negli aspetti di dettaglio che saranno oggetto di specifica e separata regolamentazione tra le due aziende, l'esame del ciclo tecnico, relativo all'erogazione di prestazioni e servizi legati all'assistenza sanitaria specifica dei due PP. OO. da scorporare, e del ciclo economico, per gli aspetti che interessano i due ospedali, al fine di individuare le azioni necessarie per la successione dell'azienda ospedaliera Brotzu nella titolarità dei rapporti economici in essere alla data dello scorporo;

Atteso

che tutte le partite non compiutamente definibili al momento dello scorporo, con la chiara identificazione e specificazione delle obbligazioni reciproche che le parti assumeranno fino al loro esaurimento, saranno disciplinati in specifici e separati atti convenzionali che verranno sottoscritti nel momento in cui emergeranno le relative necessità;

- Visto il progetto di scorporo/incorporazione, predisposto e sottoscritto congiuntamente dall'ASL n. 8 di Cagliari e dall'Azienda Ospedaliera Brotzu, che si allega al presente atto agli effetti formali e sostanziali e che, con nota prot. n.70166 26/06/2015, è stato trasmesso all'Assessorato dell'Igiene e sanità e dell'assistenza sociale;
- Ritenuto di dover procedere alla sua formale approvazione preliminarmente all'inoltro all'Assessorato dell'Igiene e Sanità e dell'Assistenza Sociale, per gli adempimenti di successiva competenza;
- Acquisito il parere favorevole del Direttore Amministrativo e del Direttore Sanitario;

DELIBERA

per i motivi esposti in premessa e che si intendono qui di seguito integralmente trascritti:

- di approvare l'allegato progetto di scorporo dei presidi ospedalieri pediatrico Microcitemico e A. Businco', dall'ASL n. 8 di Cagliari per la successiva incorporazione nell'Azienda ospedaliera di rilievo nazionale 'G. Brotzu';
- di dare atto che il progetto di scorporo/incorporazione esamina, tra l'altro, il ciclo tecnico, relativo all'erogazione di prestazioni e servizi legati all'assistenza sanitaria specifica dei due PP.OO. scorporandi, e il ciclo economico, per gli aspetti che interessano i due ospedali, al fine di individuare le azioni necessarie per la successione dell'azienda ospedaliera Brotzu nella titolarità dei rapporti economici in essere alla data dello scorporo, rimandando la regolamentazione degli aspetti specifici, operativi e di dettaglio ad atti convenzionali separati;
- di stabilire fin da ora che tutte le partite non compiutamente definibili al momento dello scorporo, con la chiara identificazione e specificazione delle obbligazioni reciproche che le parti assumeranno fino al loro esaurimento, saranno disciplinati con specifici e separati atti convenzionali che verranno sottoscritti nel momento in cui emergeranno le relative necessità;
- di dare che l'atto aziendale è conseguentemente modificato per effetto del trasferimento all'AO Brotzu della porzione di organizzazione aziendale indicata nel progetto di scorporo allegato;
- di trasmettere la presente deliberazione all'Assessorato Regionale dell'Igiene, Sanità e dell'Assistenza Sociale, ai fini della successiva approvazione in conformità alle disposizioni della L.R. n. 23/2014 e della DGR n. 31/9 del 17.06.2015 e ai fini della verifica di congruità prevista per gli atti aziendali.

Il Direttore Amministrativo
Dr.ssa Antonella Carreras

Il Direttore Sanitario
dr. Pier Paolo Pani

Il Commissario Straordinario
Dr.ssa Savina Ortu

PO MICROCITEMICO E PO BUSINCO

Scorporo dalla Azienda Sanitaria Locale n.8 di Cagliari

e

contestuale incorporazione nella Azienda Ospedaliera G. Brotzu

Documento congiunto dell'ASL di Cagliari e dell'AO Brotzu

ALLEGATO ALLA DELIBERAZIONE

N. 802 DEL 29 GIU. 2015

IL DIRETTORE AMMINISTRATIVO ~~IL DIRETTORE SANITARIO~~
Dott.ssa Antonella Carreras *Dott. Pier Paolo Pani*

IL COMMISSARIO STRAORDINARIO
Dott.ssa Savina Ortu

Il presente allegato è com-
posto da n° 462 fogli
di n° 632 pagine.

0 1

INDICE

PREMESSA	3
CICLO TECNICO	7
<i>Processi e attività che permangono nella ASL di Cagliari</i>	7
<i>Processi e attività in altri presidi dell'ASL da trasferire</i>	8
<i>Altri processi e attività</i>	9
<i>Attività di livello territoriale svolte dall'AO Brotzu</i>	11
<i>Unità operative e risorse umane</i>	12
<i>Fattori produttivi generali</i>	13
Servizi centrali di natura amministrativa e tecnica	14
Servizi informatici	15
Documentazione sanitaria	17
CICLO ECONOMICO	18
<i>Ciclo passivo</i>	18
Contratti di fornitura di beni	19
Contratti per la fornitura di servizi	20
<i>Ciclo attivo</i>	20
<i>Altre partite</i>	21
ATTO DI SCORPORE E DI INCORPORAZIONE	22
STATO PATRIMONIALE – ATTIVO	25
A) <i>Immobilizzazioni</i>	25
B) <i>Attivo circolante</i>	28
C) <i>Ratei e risconti attivi</i>	29
STATO PATRIMONIALE – PASSIVO	30
A) <i>Patrimonio netto</i>	30
B) <i>Fondi per rischi e oneri</i>	30
C) <i>Debiti</i>	30
D) CONTI D'ORDINE	31

PREMESSA

L'articolo 9 comma 1 lettera c) della LR n. 23 del 2014 stabilisce la "incorporazione nella azienda ospedaliera di rilievo nazionale 'G. Brotzu' dei presidi ospedalieri 'Microcitemico' ed 'Oncologico – A. Businco', attualmente facenti capo alla ASL n. 8 di Cagliari".

Il successivo comma 3 dello stesso articolo, alla lettera a) prevede che

con successiva delibera della Giunta Regionale siano definite direttive e linee d'indirizzo volte a: *"definire i rapporti attivi e passivi facenti capo alle precedenti aziende e per la predisposizione dei necessari documenti contabili, secondo il nuovo assetto delle ASL, nonché per la successione delle aziende ospedaliere nei rapporti attivi e passivi relativi ai presidi di cui al comma 1, lettere b) e c), e trasferite dalle ASL interessate"*.

La successiva DGR 1/14 del 2015 – Definizione degli obiettivi di mandato dei Commissari straordinari ex LR n. 23/2014. Avvio delle azioni di riqualificazione e razionalizzazione del Servizio Sanitario Regionale per l'anno 2015, ecc. – nel relativo allegato, stabilisce quanto segue:

- 2 - Obiettivi specifici per azienda sanitaria:

Definire i rapporti attivi e passivi dei presidi ospedalieri di cui all'articolo 9 comma 1, lettera b) e c) della Legge Regionale n. 23/2014 facenti capo alle precedenti aziende e predisposizione dei necessari documenti contabili, secondo il nuovo assetto delle ASL, per la successione delle aziende ospedaliere. (ex L. R. n. 23/2014, art. 9 comma 3, lettera a).

- ASL n. 8 Cagliari:

Attuare gli interventi previsti dalla L. R. n. 23/2014 relativamente allo scorporo dei presidi ospedalieri Microcitemico e Businco, al fine di consentire l'avvio della gestione da parte della AO Brotzu dall'1.7.2015.

- AO Brotzu:

Attuare gli interventi previsti dalla L. R. n. 23/2014 relativamente all'accorpamento dei presidi ospedalieri Microcitemico e Businco, al fine di avviare la loro gestione dall'1.7.2015.

L'ASL di Cagliari, con delibera:

- n. 112/2015, ha provveduto a recepire gli obiettivi di mandato di cui alla DGR 1/14 del 2015;
- n.114/2015, ha costituito un gruppo di lavoro cui è stata affidata la predisposizione e stesura del progetto finalizzato:

- allo scorporo dei PO Businco e Microcitemico dalla ASL n. 8 di Cagliari e alla loro incorporazione nella Azienda ospedaliera G. Brotzu;
- alla cura di ogni conseguente aspetto organizzativo e gestionale necessario a consentire l'avvio della gestione da parte dell'AO Brotzu dal 1/7/2015.

L'AO Brotzu, con delibera n. 242 del 18/02/2015, ha costituito il gruppo di lavoro preposto alla definizione degli adempimenti finalizzati all'incorporazione nell'Azienda Ospedaliera Brotzu del PO Businco e del PO Microcitemico secondo quanto disposto dalla richiamata LR 23/2014 e dalla DGR 1/14 del 2015.

La Giunta regionale della Sardegna - con deliberazione n. 31/9 del 2015: "Norme urgenti per la riforma del sistema sanitario regionale. Incorporazione presidi ospedalieri. Direttive e linee di indirizzo. L. R. n. 23/2014." - ha emanato direttive e linee di indirizzo per:

- la definizione dei rapporti attivi e passivi facenti capo alle aziende sanitarie e ospedaliere interessate dai processi di scorporo e incorporazione;
- la predisposizione dei necessari documenti contabili, secondo il nuovo assetto delle ASL;
- la successione delle aziende ospedaliere nei rapporti attivi e passivi relativi ai presidi oggetto di trasferimento.

Il presente progetto, che si sviluppa in coerenza con le disposizioni e i provvedimenti richiamati, è inteso a:

- A. definire i rapporti attivi e passivi facenti capo alla ASL 8 (Azienda cedente) e predisporre i necessari documenti contabili;
- B. predisporre le azioni necessarie, e la relativa documentazione, per garantire la successione dell'azienda ospedaliera Brotzu nei rapporti attivi e passivi relativi ai due presidi ospedalieri interessati;
- C. predisporre ogni altra azione e processo, e la relativa documentazione, idonei a garantire lo svolgimento e mantenimento delle attività afferenti le diverse aree gestionali interessate.

Per quanto riguarda il punto A, la sua importanza interessa soprattutto gli aspetti formali connessi con lo scorporo e la contestuale incorporazione dei due ospedali, mentre gli aspetti sostanziali del trasferimento delle attività e passività, costituiti dalle contropartite necessarie per garantire l'integrità patrimoniale complessiva di ciascuna delle due aziende, cadono sotto la responsabilità della RAS come comune soggetto di riferimento.

Questa circostanza comporta una minore rilevanza dei processi di valutazione economica che di norma accompagnano la cessione e il trasferimento di rami di attività aziendale, indirizzando il progetto esclusivamente sulla rilevazione contabile delle attività e passività coinvolte, sulla determinazione della differenza netta tra attivo e passivo, e sulle contropartite idonee a garantire che il patrimonio netto delle due aziende sia funzionale allo svolgimento dei compiti attribuiti a ciascuna.

In merito a quest'ultimo aspetto, è opportuno considerare che i trasferimenti di attività e passività dalla ASL 8 alla AO Brotzu daranno luogo a un minor netto patrimoniale pari a oltre 154 milioni di euro per la prima e a un corrispondente incremento patrimoniale netto per la seconda, e che detta circostanza potrebbe richiedere interventi correttivi per evitare conseguenze sull'operatività delle aziende.

Le aziende coinvolte non possono infatti procedere al regolamento delle differenze tra le partite attive e passive oggetto di trasferimento utilizzando i normali finanziamenti, in quanto gli stessi sono destinati alle attività assistenziali correnti, e non possono essere impiegati per operazioni straordinarie come lo scorporo e l'incorporazione di cui al presente progetto.

Considerato l'ambito di riferimento che caratterizza gli scopi progettuali, tra cui la circostanza che l'ASL8 e l'AO Brotzu sono entrambe aziende strumentali della RAS, deputate ad assicurare l'assistenza sanitaria nel territorio regionale, le problematiche maggiori investono i precedenti punti B e C.

Per quanto sopra, il progetto affronta, per prime, le problematiche connesse con la puntuale determinazione dei processi di assistenza oggetto di incorporazione nella AOB scorporo.

Una precisazione al riguardo è necessaria. Infatti, come parte dell'ASL di Cagliari, i due ospedali possono essere sede, per ragioni organizzative o logistiche, di attività e processi che non rientrano nei compiti propri assegnati agli stessi ospedali, e che sono funzionali, invece, ai compiti *core* dell'azienda cedente (ad es. sala server).

Per altro verso è possibile che attività e processi riconducibili ai PO Microcitemico e Businco si svolgano presso altre sedi dell'ASL di Cagliari, e debbano anch'essi essere oggetto di trasferimento, perché strettamente inerenti alle attività *core* degli ospedali oggetto di cessione, come ad esempio quelli relativi alla chirurgia pediatrica.

Tutto ciò implica che l'analisi del ciclo tecnico sia propedeutica alla determinazione contabile delle attività e passività oggetto di scorporo, e che, nell'ambito del ciclo tecnico, siano preliminarmente individuati sia i processi da non scorporare, ancorché si svolgano nei due presidi, sia i processi da scorporare comunque, ancorché non abbiano sede nei due presidi.

Per detti processi saranno individuati, quindi, i criteri che ne garantiranno la continuità operativa e il funzionamento, dopo la data di accorpamento nella AOB.

Il ciclo tecnico sarà quindi esaminato muovendo dall'assetto organizzativo delle attività di assistenza che hanno sede nei due ospedali, e focalizzando l'attenzione sulle risorse umane, sulle professionalità, specializzazioni e competenze che ne assicurano l'operatività.

Per le risorse strumentali e per i beni di consumo utilizzati nei processi si rinvia, invece, agli allegati che accompagnano il percorso di scorporo e incorporazione, e, in particolare, a quelli relativi ai cespiti e alle scorte di magazzino.

Infine, si forniscono le prime risultanze delle attività ricognitive concernenti i processi indiretti e comuni che hanno sede nei due ospedali, e sono indispensabili per la gestione dei processi *core*.

Riguardo ai processi indiretti e comuni, sono state avviate, tra le altre, le attività per l'analisi e l'adeguamento dei sistemi informativi delle due Aziende. Per i progetti che rientrano nel perimetro Regionale, la RAS ha destinato fondi specifici per l'attuazione della LR 23/2014 nel suo complesso. Gli interventi coperti dalla Regione interesseranno gli applicativi SISaR e SILUS.

L'analisi successiva riguarda aspetti del ciclo economico, che interessano i due ospedali, al fine di individuare le azioni necessarie per la successione dell'azienda ospedaliera Brotzu nella titolarità dei rapporti economici in essere alla data dello scorporo.

Detta analisi, considerati i suoi aspetti nell'ambito delle peculiarità di un'azienda pubblica del servizio sanitario, è fondamentale per predisporre e avviare, d'intesa con l'AO Brotzu, e prima della data formale dello scorporo, le azioni e gli accorgimenti necessari per garantire continuità ai processi di *acquisto e vendita*, nei due presidi, sotto la titolarità dell'azienda incorporante.

Il presente documento rappresenta il risultato di un lavoro in progress, che è stato avviato nel mese di febbraio 2015, ed è mirato alla determinazione di tutte le esigenze operative che, ragionevolmente, deriveranno dallo scorporo/incorporazione.

Le direzioni dell'ASL8 e dell'AO Brotzu, gestiranno le situazioni che il presente documento evidenzierà come fonti di rapporti obbligatori tra le due aziende in un Protocollo d'Intesa, che dovrà, di conseguenza, regolamentare la *gestione transitoria* di partite non compiutamente definibili al momento dello scorporo, con la chiara identificazione e specificazione delle obbligazioni reciproche che le parti assumeranno fino al loro esaurimento.

La ASL di Cagliari e la AO Brotzu danno atto che, nelle convenzioni che saranno formulate tra le due aziende per la gestione dei rapporti intercompany, in base al protocollo di intesa, saranno indicati i termini e i relativi oneri a carico delle aziende al fine di evitare squilibri nella distribuzione delle risorse al momento del riparto.

Al fine della rappresentazione delle attività e dei percorsi da svolgere si fa riferimento al cronoprogramma allegato.

CICLO TECNICO

Il ciclo tecnico si riferisce ai processi diretti e indiretti necessari per l'allestimento dei servizi sanitari che hanno sede nei PO Businco e Microcitemico. L'analisi coinvolge, quindi, le risorse umane e materiali direttamente impiegate, quelle indirette, e i beni strumentali e di consumo necessari.

Per economia nello sviluppo del progetto, considerato anche il contesto, i processi saranno sinteticamente referenziati attraverso l'unità organizzativa titolare degli stessi processi, facendo riferimento all'atto aziendale, e relative modifiche, vigente presso l'ASL di Cagliari.

Questa soluzione consente di mappare l'assetto organizzativo presente negli scorporandi presidi, e di evidenziare le risorse umane impiegate, soprattutto per gli aspetti relativi alle professionalità e competenze coinvolte; invece, le informazioni relative alle risorse materiali, e ai beni strumentali coinvolti nei processi, saranno fornite con gli allegati dello stato patrimoniale.

In questo modo l'azienda incorporante potrà avere un quadro analitico e d'insieme dei processi oggetto di scorporo e incorporazione, riferiti alle unità organizzative presenti nei due ospedali.

In un secondo paragrafo saranno evidenziate le problematiche riferite ai fattori produttivi generali, e quindi ai processi indiretti, e tuttavia indispensabili, per il funzionamento dei due presidi.

Prima di procedere all'esame delle unità organizzative e dei fattori produttivi generali, è necessario, tuttavia, indicare quelle attività, richiamate nelle premesse, che presentano in questa prospettiva alcune peculiarità, ancorché operanti nelle aree catastali di riferimento dei PO Microcitemico e Businco.

Infine, saranno esaminate quelle attività che, anche in considerazione del ruolo svolto dai due ospedali, delle indicazioni fornite dalla RAS relative al riordino della rete ospedaliera, di cui alla LR 23/2014 e delle situazioni di fatto rilevabili, è opportuno scorporare dall'ASL di Cagliari e trasferire all'AO Brotzu, indipendentemente dalla sede in cui operano.

Nel presente documento sono indicate anche le attività di livello territoriale svolte dall'AO Brotzu da ricondurre alla ASL8 per competenza.

Processi e attività che permangono nella ASL di Cagliari

- 1. Edificio Hospice.** Nelle superfici catastali in cui insistono gli ospedali Businco e Microcitemico, esiste un edificio indipendente dagli altri stabili, in cui si svolgono attività di assistenza qualificate come Hospice, classificate come attività territoriali e non ospedaliere, e pertanto di competenza dell'ASL di Cagliari.

Detto edificio, comprensivo degli annessi e delle superfici adiacenti, accessorie e complementari allo stesso, non sarà trasferito, e resterà catastalmente intestato all'ASL di Cagliari. L'ASL di Cagliari manterrà, inoltre, tutte le eventuali servitù necessarie per il pieno godimento del bene, e per lo svolgimento delle attività cui è adibito.

Gli uffici tecnici delle due aziende predisporranno le planimetrie e tutti i documenti necessari per la puntuale identificazione dello stabile, degli annessi, e delle servitù, e per il frazionamento utile per l'identificazione delle partite catastali di cui saranno rispettivamente titolari l'ASL di Cagliari e l'AO Brotzu.

2. **Centro TAO Via Romagna.** Il Centro TAO di Via Romagna, unità rivolta ad attività di assistenza territoriale, opera con personale incardinato nel laboratorio del PO Businco. Detto personale dovrà essere incardinato nell'unità laboratorio del PO SS Trinità, e garantire la continuità operativa del centro TAO sotto la responsabilità dell'ASL di Cagliari.
3. **Attività per esenzioni ticket presso il PO Businco.** In merito alla circostanza che nel PO Businco si svolgono ora attività accessorie all'assistenza, come pratiche per l'esenzione dal pagamento del ticket e, più in generale, attività amministrative territoriali di competenza dell'ASL di Cagliari, le due aziende, d'intesa, avvieranno quanto necessario per garantirne la continuità operativa, senza disagi per l'utenza.
4. **Edificio server dell'ASL di Cagliari.** Nelle superfici catastali in cui insistono gli ospedali Businco e Microcitemico, esiste un edificio indipendente dagli altri stabili, in cui sono alloggiati i server e le apparecchiature per il governo dei sistemi informatici utilizzati dall'ASL di Cagliari (si cfr. pianta allegata).

Detto edificio, comprensivo degli annessi e delle superfici adiacenti, accessorie e complementari allo stesso, non sarà trasferito, e resterà catastalmente intestato all'ASL di Cagliari. L'ASL di Cagliari manterrà, inoltre, tutte le eventuali servitù necessarie per il pieno godimento del bene, e per lo svolgimento delle attività cui è adibito.

Gli uffici tecnici delle due aziende predisporranno le planimetrie e tutti i documenti necessari per la puntuale identificazione dello stabile, degli annessi, e delle servitù, e per il frazionamento utile per l'identificazione delle partite catastali di cui saranno rispettivamente titolari l'ASL di Cagliari e l'AO Brotzu.

Processi e attività in altri presidi dell'ASL da trasferire

1. **Dermatologia presso il PO SS Trinità e il PO Businco.** Per la specialità di dermatologia l'ASL di Cagliari si avvale di due unità, che operano rispettivamente presso il PO Businco e presso il PO SS Trinità. Tenuto conto dei consistenti investimenti effettuati presso il PO Businco, e di quanto attuato nel corso degli anni per l'ampliamento degli spazi e il potenziamento delle attrezzature e delle tecnologie, si da atto che

presso detto ospedale è stata concentrata la maggior parte delle risorse destinate alle attività di dermatologia.

Tuttavia, occorre considerare che prevedere l'intero trasferimento delle attività di dermatologia presso il Businco determinerebbe una grave carenza nelle attività di assistenza che hanno sede presso il SS. Trinità ivi incluse quelle per gli hanseniani.

Pertanto, si è rilevata la necessità di individuare una soluzione che consenta di salvaguardare gli investimenti effettuati sul Businco contemperando le esigenze prospettate che riguardano il SS. Trinità.

Nel quadro di dette necessità la Regione Sardegna ha autorizzato il trasferimento della UOC Dermatologia dal PO SS. Trinità al PO Businco, mentre per le attività di dermatologia del PO SS Trinità sarà attivato un nucleo specifico che terrà conto delle dimensioni delle attività da mantenere.

Altri processi e attività

1. **Attività di personale della AOU di Cagliari svolte presso il PO Microcitemico.** Da febbraio 2014, nel PO Pediatrico Microcitemico operano due unità operative (1^a Clinica pediatrica e Istituto di Neuropsichiatria infantile) originariamente inserite nell'ambito della AOU di Cagliari e per le quali la Giunta regionale aveva previsto il trasferimento presso la ASL 8. Detto trasferimento, ad oggi, ancora non è stato completato in quanto il personale ancora risulta essere dipendente della AOU. Pertanto, l'AO Brotzu, entro il mese di ottobre 2015, dovrà subentrare all'ASL di Cagliari nel processo di trasferimento e inquadramento del personale delle due unità operative, mentre nell'immediato la AO Brotzu subentrerà alla ASL 8 nella convenzione in essere per l'utilizzo di detto personale e dei relativi servizi.
2. **Chirurgia Pediatrica presso il PO SS Trinità.** Detta unità operativa è ancora temporaneamente ospitata presso il PO SS Trinità, in attesa di disporre il trasferimento presso il PO Microcitemico come previsto dall'atto aziendale.

Le attività dell'unità operativa continueranno a svolgersi nell'ambito dell'ASL di Cagliari e presso il PO SS Trinità, finché l'AO Brotzu non sarà in grado, attraverso le ristrutturazioni e gli ampliamenti necessari, di accoglierle presso il PO Microcitemico o, comunque, presso le proprie sedi.

Pertanto, il trasferimento dell'unità operativa e del relativo personale di supporto oltre a n.2 anestesisti che temporaneamente saranno trattenuti presso la ASL 8, saranno perfezionati successivamente e con probabilità entro l'anno.

3. **Unità di farmacia del PO Businco.** Si tratta di una struttura semplice articolazione della struttura complessa Farmacia ospedaliera aziendale del Dipartimento del farmaco.

Per effetto dello scorporo, la SS e le risorse alla stessa assegnate, sono trasferite all'AO Brotzu che curerà l'inserimento delle attività nell'ambito della propria organizzazione.

4. **Unità farmaci Antitumorali.** Presso il PO Businco opera una struttura semplice dedicata alla produzione di farmaci antitumorali; la struttura è articolazione della struttura complessa Farmacia ospedaliera aziendale del Dipartimento del farmaco ed è trasferita alla AO Brotzu. Attualmente l'ASL di Cagliari ha in corso una selezione per il conferimento dell'incarico di responsabile di questa unità; in considerazione dell'imminente trasferimento delle attività, le due aziende concordano sull'opportunità che l'individuazione del responsabile sia effettuata dalla AO Brotzu.
5. **CTMO – Microcitemico.** Nelle more dell'emanazione del provvedimento di definizione della rete ospedaliera, è mantenuto l'assetto operativo in essere per quanto attiene le attività di CTMO svolte nel PO Microcitemico nel quale opera un'equipe che effettua trapianti di midollo osseo. L'equipe, dipende funzionalmente dal CTMO del Binaghi, tanto che può essere considerata una sola unità integrata che opera sotto il coordinamento di un unico responsabile del programma trapianti anche in un'ottica di razionalizzazione della rete ospedaliera.

Si deve precisare che le attività congiuntamente svolte nei due presidi hanno di recente ottenuto l'accreditamento internazionale "Jacie" come centro unico per i trapianti degli ospedali Binaghi e Microcitemico. Detto riconoscimento ha un enorme valore sotto il profilo della qualità dell'assistenza, proponendo la struttura quale importante centro di attrazione per pazienti provenienti da altri paesi, oltre che da tutta l'isola.

6. **D. Lgs n. 81/2008 e successive modifiche e integrazioni.** Con riferimento alla sicurezza, l'ASL di Cagliari ha attivato una convenzione con il Dipartimento di Sanità Pubblica, Medicina Clinica e Molecolare dell'Università di Cagliari, per l'acquisizione di attività di formazione e collaborazione riferite alla valutazione e prevenzione dei rischi per la salute e la sicurezza in ambito aziendale.

Riguardo a questa convenzione, sarà chiesto al Dipartimento di Sanità Pubblica di stralciare e quantificare gli interventi che interessano i due scorporandi ospedali, e sarà l'AO Brotzu a definire una nuova convenzione avendo come possibile riferimento le prestazioni e gli oneri riferiti ai PO Businco e Microcitemico.

Per quanto attiene le funzioni e attività del medico competente per i due ospedali, in attesa che l'AO Brotzu individui idonee soluzioni, la ASL 8 tramite convenzione fornirà alla AO Brotzu i servizi necessari.

7. **Laboratorio di diagnostica avanzata PO Microcitemico.** L'atto aziendale approvato con deliberazione n.274 del 20.03.2008 prevedeva, nell'ambito del PO Microcitemico, la UOC "Laboratori di diagnostica avanzata". Questa UOC - per effetto delle variazioni disposte con deliberazione n. 67 del 24.01.2014 - non è più prevista nell'atto

aziendale vigente che prevede invece una SSD denominata "Laboratori di genetica". Detta SSD ancora non è stata attivata in quanto - con nota prot. n.702 del 10/04/2014 - l'Assessorato dell'igiene e sanità ha sospeso l'implementazione dell'organizzazione disposta con la deliberazione 67/2014. Pertanto, allo stato attuale, le attività della UOC Laboratori di diagnostica avanzata permangono in attesa che sia implementata la nuova organizzazione.

8. **Screening oncologici.** PO Businco collabora nell'esecuzione degli screening di prevenzione oncologica (colon retto, mammella,). A tal fine, la ASL 8 - nell'ambito dell'attuazione dei progetti - ha acquisito nel tempo risorse umane (anche a contratto) e attrezzature per la loro esecuzione. Parte di queste sono state assegnate al PO Businco e, nella presente fase, continueranno a permanere nello stesso presidio in attesa che i rapporti di collaborazione tra le due aziende siano puntualmente disciplinati e che siano attuati gli interventi di riorganizzazione interna nell'ambito della ASL 8. In esito a detto processo sarà puntualmente definita la dotazione di risorse umane e materiali da mantenere nell'ambito del PO Businco.
9. **Esperto qualificato.** Ferma restando la coerenza con i requisiti di accreditamento, per lo svolgimento delle funzioni di Esperto Qualificato, sorveglianza fisica e radioprotezione sono trattenuti nella ASL 8 n. 2 fisici sanitari e n.1 tecnico di radiologia, nonché tutti i fascicoli relativi alle verifiche effettuate negli anni sul personale dipendente e sulle apparecchiature della ASL 8, nonché parte delle attrezzature necessarie per lo svolgimento delle funzioni di cui si tratta.

Attività di livello territoriale svolte dall'AO Brotzu

Con riferimento al punto 1, comma d, dell'allegato A della DGR 31/9 del 17.06.2015 in relazione alla promozione della continuità delle cure, si fornisce una ricognizione delle principali attività di livello territoriale svolte dall'AO Brotzu che sono da ricondurre all'azienda territoriale.

1. **Attività di Diabetologia.** La struttura di Diabetologia dell'AO Brotzu svolge anche un'ampia quota di attività ambulatoriale a favore di pazienti che possono essere adeguatamente assistiti in un setting territoriale. Nel prossimo atto di riorganizzazione della rete ospedaliera potrebbe permanere presso l'AO Brotzu un'unità operativa, eventualmente dotata di un numero contenuto di posti letto nella disciplina di Malattie Endocrine, del Ricambio e della Nutrizione, cui attribuire funzioni di 2° e 3° livello per le patologie correlate, che possa erogare prestazioni ambulatoriali esclusivamente per condizioni cliniche di elevata complessità.
2. **Centro malattie dismetaboliche.** La struttura, non dotata di posti letto, svolge la propria attività in regime ambulatoriale. Anche per le relative attività, appare opportuno raccordare l'attività erogata a pazienti complessi a un'unica unità di Malattie Endocrine come descritta al punto precedente, e trasferire le altre attività all'ASL di Cagliari, nel cui ambito potranno essere integrate con analoghe attività di livello territoriale.

3. **Dialisi.** Le attività relative si svolgono presso la SC di Nefrologia. Per le stesse attività è opportuno valutare quali possono essere ricondotte all'ASL di Cagliari sulla base di un percorso di riorganizzazione che garantisca al paziente nefropatico continuità assistenziale tra ospedale e territorio.

Come previsto dalla citata DGR 31/9 del 2015, queste strutture/attività potranno essere allocate a livello territoriale solo a seguito dell'assolvimento delle attività di cui all'art. 9, comma 6 della legge regionale 17 novembre 2014, n. 23, cioè dopo l'approvazione da parte della Giunta regionale del Piano regionale di riorganizzazione e riqualificazione dei servizi sanitari, previo parere della competente Commissione consiliare.

Unità operative e risorse umane

Le informazioni riguardanti le unità operative dei due presidi comprendono:

- a) scheda per unità operativa con le informazioni essenziali sulle discipline mediche e sui servizi di riferimento, le caratteristiche della unità organizzativa, il nome e la qualifica del responsabile;
- b) sezione per unità operativa con i dati e le informazioni di attività, riferiti al 2014.
- c) elenco del personale assegnato all'unità organizzativa con evidenza degli incarichi e dei ruoli rilevanti.

La documentazione contiene le schede riferite alle unità operative presenti nei due ospedali, complete delle informazioni in precedenza indicate per il personale dirigente e per quello del comparto titolare di incarico (**Allegato A**).

In separato elenco (**Allegato B**) è fornita la lista di tutto il personale che sarà trasferito all'AO Brotzu. Nello stesso allegato è altresì contenuto:

- **B.a)** l'elenco del Personale universitario in convenzione;
- **B.b)** l'elenco dei professionisti con i quali l'azienda ha stipulato contratti libero professionali o di collaborazione coordinata.

Con riferimento alle risorse umane, occorre evidenziare la necessità che il protocollo d'intesa tra le due Aziende regolamenti il trasferimento del personale in modo da minimizzare l'impatto delle problematiche emerse durante le attività di ricognizione e analisi.

Le due aziende convengono che, come previsto dalla Giunta regionale, il trasferimento del personale avvenga il 01.07.2015, ma che gli adempimenti amministrativi e contabili (in particolare l'elaborazione delle retribuzioni, gli adempimenti fiscali e previdenziali, la rilevazione a amministrazione presenze, ecc.), riferiti al secondo semestre del 2015, siano gestiti, in nome e per conto della AO Brotzu, dall'ASL di Cagliari sulla base di apposita convenzione.

Questa soluzione consente alle due aziende sia di effettuare il puntuale trasferimento del personale al 01.07.2015, sia di avere il tempo necessario per completare tutte le pratiche

amministrative correlate all'assunzione in capo alla AO Brotzu della completa gestione e amministrazione delle risorse umane.

Infine, le due aziende concordano sulla necessità che il protocollo d'intesa definisca le modalità operative da applicare nei casi in cui il personale in transito presenti debito o eccedenza di orario, residui ferie, ecc..

Premesso che l'ASL n. 8 si è già impegnata a emanare le opportune disposizioni al personale per ridurre al minimo tali situazioni, le due Aziende concordano sulla necessità di individuare modalità operative tali da evitare disagi per l'utenza e per il personale, e prevenire perciò eventuali contenziosi, prevedendo modalità di regolazione delle reciproche posizioni di debito e credito che comunque tengano conto della sostanziale continuità del rapporto di lavoro.

In merito alle problematiche connesse con il trasferimento delle risorse umane, si rileva che, nell'ambito del piano di formazione annuale, l'ASL di Cagliari ha predisposto attività ed eventi formativi che interessano il personale degli scorporandi ospedali.

Si conviene che queste attività formative, già programmate, siano, nell'ambito di un rapporto di convenzione tra le due aziende, gestite dall'area Formazione dell'ASL di Cagliari, fino al completamento dei programmi previsti per il 2015. . . .

Si conviene, inoltre, che i costi riguardanti le attività formative per il personale dei PO Businco e Microcitemico siano a carico dell'AO Brotzu, a decorrere dal 1/7/2015 e fino al 31/12/2015.

Dall'analisi svolta è emersa, inoltre, l'esigenza di regolare con specifica convenzione particolari attività che sono svolte, extra orario, da personale che sarà mantenuto dai due PP. OO. scorporandi in favore di altre strutture dell'ASL 8.

A tale proposito si rileva che nella prima metà del mese di luglio è prevista un'attività di verifica e controllo sulle apparecchiature radiologiche del P.O. Marino. È, pertanto, necessario che venga garantita la continuità dell'attività di radioprotezione e sorveglianza fisica da parte dell'Esperto qualificato che svolgeva le proprie funzioni in favore del P.O. Marino. Apposita convenzione disciplinerà tale attività che sarà remunerata, quale prestazione aggiuntiva, sulla base del tempo effettivamente impiegato. . . .

Fattori produttivi generali

In aggiunta alle schede riguardanti le unità operative presenti nei due ospedali, e agli elenchi relativi alle risorse umane impiegate, sono fornite informazioni e notizie concernenti i fattori produttivi generali.

In questo ambito rilevano i servizi informatici, energia, telefoni, servizi di custodia e logistici, ecc., e, in generale, le attività accessorie, indirette e comuni, indispensabili allo svolgimento dei processi di assistenza, tra cui i servizi amministrativi, tecnici e logistici di supporto.

Dette attività sono, e saranno oggetto, di continuo monitoraggio per l'individuazione e la soluzione di eventuali criticità.

Servizi centrali di natura amministrativa e tecnica

Per effetto dello scorporo e dell'incorporazione, a decorrere dal 1° luglio prossimo, l'AO Brotzu acquisisce la gestione di due nuovi Presidi ospedalieri, cui è attualmente assegnato un organico di oltre mille dipendenti.

Come specificato dalla DGR 31/9 del 2015, la dotazione organica complessiva delle aziende interessate non dovrà essere superiore all'ultima dotazione organica, preesistente all'operazione di incorporazione e dovrà essere assicurato un congruo contingente del personale addetto ai servizi di supporto tecnico e amministrativo a favore dell'Azienda Ospedaliera Brotzu.

È, infatti, di tutta evidenza che i servizi centrali amministrativi e tecnici dell'AO Brotzu dovranno essere rafforzati e potenziati per fare fronte alle aumentate dimensioni ed esigenze della nuova realtà aziendale.

Per un'adeguata rappresentazione dell'impatto economico e organizzativo ricadente sull'AO Brotzu, si fa riferimento ai modelli CP relativi ai due presidi ospedalieri.

Per quanto attiene il personale amministrativo è noto che la situazione del del Brotzu è già di particolare sofferenza, per altro, anche l'ASL di Cagliari si trova in situazione di grave carenza per quanto riguarda la dotazione di personale amministrativo e tecnico, con mancanza di numerosi dirigenti (addirittura non è presente il numero minimo di dirigenti necessario per garantire la copertura dei servizi), di figure intermedie e di personale da adibire anche ad attività per le quali sono richiesti ridotti livelli di autonomia e con la necessità di ricorrere a personale esterno, in misura ingente, per i normali adempimenti.

È opportuno rammentare, inoltre, che le operazioni di scorporo/incorporazione determineranno un maggiore aggravio di lavoro su entrambe le aziende che potrà essere normalizzato in tempi non brevi.

Riguardo al maggiore fabbisogno di personale tecnico e amministrativo dell'AO Brotzu che si determinerà a seguito dell'accorpamento, deve darsi atto che 33 dipendenti di area amministrativa sono trasferiti all'AO Brotzu a decorrere dal primo luglio.

L'AO Brotzu, oltre al personale tecnico e amministrativo direttamente impiegato nei due scorporandi presidi, manifesta l'esigenza, secondo un calcolo assolutamente minimale, di acquisire, quanto prima, almeno le seguenti ulteriori figure professionali:

- N. 5 Collaboratori amministrativi professionali,
- N. 13 Assistenti amministrativi,
- N. 4 Collaboratori tecnici,

N. 6 Assistenti tecnici.

Le Aziende concordano sul fatto che, in considerazione del supporto che la ASL n.8, mediante stipula di apposite convenzioni, si è resa disponibile a garantire almeno sino al 31/12/2015, l'acquisizione del menzionato personale potrà aver luogo anche a seguito dei processi di mobilità che potranno conseguire ai provvedimenti di riordino complessivo del servizio sanitario regionale.

In ogni caso, le due aziende si danno reciprocamente atto che, di comune accordo, sarà fatto il possibile per minimizzare l'impatto e le conseguenze di queste gravi carenze, anche con il ricorso a servizi da gestire in forma integrata e alla aggregazione dei processi di acquisto.

Servizi informatici

Dalle attività di analisi sono state rilevate come critiche soprattutto quelle relative alle tecnologie informatiche.

Negli incontri preliminari tra i responsabili individuati nei gruppi di lavoro delle due Aziende è stata riscontrata l'esigenza di adeguare i sistemi informativi dell'azienda incorporante al fine di assicurare la continuità di gestione di processi e procedure che interessano gli aspetti amministrativi, e, soprattutto la possibilità reale di garantire la continuità dell'assistenza.

In merito, l'ASL di Cagliari ha prodotto un documento, allegato alla presente relazione (**Allegato C**), di ricognizione della situazione dei sistemi informatici utilizzati presso il PO Businco e Microcitemico.

Nel documento si descrive la situazione attuale dei sistemi informativi in uso presso i due ospedali, e le eventuali integrazioni con altri sistemi informativi. Per ogni sistema informativo sono indicati:

- Denominazione del sistema informativo;
- Acronimo;
- Utilizzatori;
- Provenienza;
- Fornitore;
- Integrazioni attive;
- Tipologia database;
- Luogo d'installazione;
- Ente/azienda gestore del contratto.

Nello stesso documento sono elencate le postazioni di lavoro informatiche, rilevate nel mese di febbraio del 2015 e, fatte salve eventuali variazioni, tuttora esistenti, presso ogni unità operativa dei due ospedali, con le attrezzature informatiche disponibili.

Nel documento si forniscono, inoltre, informazioni su apparati di rete, contratti attivi per l'assistenza tecnica e manutentiva dei sistemi informatici, postazioni lavoro e reti dati.

Le attività per l'individuazione delle criticità dei sistemi informatici, e per definire soluzioni e accorgimenti intesi a garantire l'operatività dei due presidi dopo lo l'accorpamento, sono state particolarmente impegnative. In particolare:

- Il 25 Marzo 2014 si è svolto un incontro tra le Aziende Sanitarie e il Servizio Sistemi Informativi dell'Assessorato alla Sanità nel quale sono state individuate le linee di intervento per la predisposizione dei sistemi che sono governati a livello Regionale (SISaR e SILUS).
- Sono state identificate 5 aree di lavoro, una per i Laboratori (progetto SILUS) e 4 per il progetto SISaR: Amministrativo Contabile (AMC), Risorse Umane (HR), Sistema Informativo Ospedaliero (SIO), Centro Unico di Prenotazioni (CUPWEB).
- Per ciascuna area si sono susseguiti, secondo il calendario seguente, gli incontri specifici con i referenti aziendali interessati, i fornitori, l'Assessorato alla Sanità e la Direzione Lavori, rappresentata da Sardegna IT:
 - a. Area AMC: 30 Marzo 2015 e 19/5/2015 presso AOB;
 - b. Area CUPWEB: 27 Marzo 2015 e 6/5/2015 presso la sede di Engineering;
 - c. Area HR: 2 Aprile 2015, maggio e giugno 2015
 - d. Area SIO: 13 Aprile 2015
 - e. Area Laboratori: 14 Aprile 2015 e 30/4/2015.

Per quanto attiene il trasferimento dei sistemi informativi di laboratorio dalla ASL 8 all'AO Brotzu, è previsto l'intervento della RAS che coprirà le relative spese.

Il quadro complessivo degli interventi di adeguamento dei Sistemi Informativi, che include i progetti aziendali e gli aspetti gestionali conseguenti al nuovo assetto organizzativo, è dettagliato nel documento, elaborato dai Responsabili delle Aziende coinvolte, allegatoAL presente progetto.

Sulla base delle attività ricognitive effettuate presso le due aziende, si prospetta la necessità che alcune di queste continuino a essere gestite attraverso i sistemi informativi dell'ASL di Cagliari, almeno per il tempo necessario per consentire all'AO Brotzu una piena implementazione dei propri sistemi, in base alle esigenze determinate dall'incorporazione dei due ospedali.

Così come sarà necessario, ad esempio, continuare a gestire le attività del centro TAO attraverso i sistemi informativi del laboratorio del PO Businco, almeno finché non saranno opportunamente implementati i software utilizzati dal laboratorio del SS Trinità.

Per quanto sopra, si ritiene opportuno predisporre una convenzione tra l'ASL di Cagliari e l'AO Brotzu, finalizzata a regolamentare, per il tempo necessario, l'impiego extra aziendale di risorse e capacità informatiche.

Detta convenzione dovrà indicare anche una soluzione economica riferita agli impieghi extra aziendali di attività informatiche e di laboratorio.

Documentazione sanitaria

Per effetto del processo di scorporo e incorporazione è trasferita alla AO Brotzu tutta la documentazione sanitaria e le cartelle cliniche relative alle attività in svolgimento o svolte nell'ambito dei due presidi ospedalieri.

Per effetto del trasferimento sarà assunta dalla AO Brotzu la titolarità anche dei contratti per la locazione di spazi in cui sono custodite cartelle cliniche e documentazione sanitaria riferibili ai due presidi ospedalieri.

Per quanto attiene la documentazione sanitaria e cartelle cliniche riferibili ai due presidi ospedalieri depositate in stabili della ASL 8, le due aziende concorderanno il trasferimento della stessa nei luoghi e/o spazi che saranno indicati dalla Azienda incorporante entro l'anno 2015.

CICLO ECONOMICO

Ciclo passivo

Nell'ambito del ciclo economico ha particolare importanza il ciclo passivo perché è attraverso questo che si garantisce l'approvvigionamento delle risorse necessarie per il funzionamento dei processi.

L'ASL di Cagliari, al momento della stesura del presente documento, ha in corso una rilevante varietà di contratti per forniture di beni e servizi che interessano il PO Microcitemico e il PO Businco, le cui scadenze sono successive al 1° luglio 2015.

Risulta evidente che per ragioni connesse alle modalità di approvvigionamento di un'azienda pubblica e alla necessità di garantire la continuità dei processi di assistenza, detti contratti devono essere portati a termine evitando qualunque interruzione del servizio e qualunque forma di responsabilità diretta o indiretta nei confronti del contraente.

L'ASL di Cagliari s'impegna a fornire tutta la documentazione sui contratti con i fornitori, pendenti al momento del trasferimento dei due presidi, e a concordare preventivamente con l'AO Brotzu gli accorgimenti e le soluzioni necessarie per il buon fine dei rapporti in essi contenuti.

D'intesa con i responsabili dell'AO Brotzu sono stati predisposti gli elenchi (**Allegato E**) relativi ai contratti in essere che saranno trasferiti alla AO Brotzu perché relativi a forniture di beni o servizi dedicati alle due strutture ospedaliere.

La disamina delle forniture di beni e servizi si è rilevata particolarmente complessa, atteso che nell'individuazione delle azioni indispensabili per garantire la regolarità degli approvvigionamenti si è dovuto assolutamente tener conto della necessità di:

- salvaguardare gli aspetti giuridici;
- scegliere solo le soluzioni che possono essere supportate dal sistema SIMOG che presenta notevoli aspetti di rigidità;
- individuare le attività da porre in essere sul sistema SISAR AMC che non contempla tutte le funzionalità adeguate a garantire l'immediata interoperabilità dei sistemi dell'AOB e dell'ASL8;
- regolarizzare gli aspetti contabili connessi alla gestione dei contratti con la corretta conciliazione di tutte le partite di debito/credito e rimanenze di magazzino.

In particolare per quanto riguarda il sistema SIMOG, dopo apertura di diversi ticket, si è riusciti, peraltro solo con indicazioni verbali, ad appurare che il sistema supporta esclusivamente la cessione totale del contratto e non quella parziale (salvo il caso in cui la fornitura sia esclusivamente dedicata e individuata con un CIG specifico), con la conseguenza che la cessione stessa sarà possibile solo per quei contratti che sono specificamente dedicati alla fornitura di beni per i due PP. OO.. In ogni caso corre l'obbligo di evidenziare che la cessione di

tali contratti comporta la predisposizione di una serie rilevante di adempimenti preliminari atti a garantire la migrazione dei CIG alla data del 01.07.2015.

Contratti di fornitura di beni

Per tali contratti sono state sostanzialmente rilevate tre situazioni che riguardano:

1. *Contratti derivanti da procedure di gara in unione d'acquisto*
2. *Contratti per forniture specifiche per i PO Microcitemico e Businco;*
3. *Contratti per forniture indivise che interessano l'ASL di Cagliari nel suo complesso.*

La prima tipologia di contratti non presenta particolari criticità, atteso che all'atto dell'aggiudicazione della gara, ciascuna azienda adotterà un atto di recepimento, e stipulerà il proprio contratto gestendolo in maniera completamente autonoma.

Per la seconda tipologia si prevede la cessione totale/parziale del contratto e delle relative forniture che verranno disposte, per tutti i contratti, alla data del 01.07.2015.

In tale data, il RUP del cedente e quello del cessionario preliminarmente presenteranno all'ANAC, tramite pec, una richiesta congiunta di migrazione dei CIG, e, ottenuta l'autorizzazione dall'ANAC, i CIG dovranno essere spostati manualmente, uno per uno, dal RUP dell'ASL8 al RUP dell'AOB. La migrazione diverrà comunque operativa, e con essa la cessione del contratto, dalla data del 01.07.2015.

Sul fronte del sistema gestionale SISAR AMC, occorrerà garantire che i contratti da cedere, con tutto il dettaglio di fornitori, codici, prodotti ecc., transitino dal sistema AMC dell'ASL 8 a quello dell'AOB.

Per quanto riguarda la terza tipologia di contratti, l'unica soluzione percorribile, considerato che il sistema SIMOG non consente di effettuare la cessione parziale del contratto, è quella di fare un affidamento diretto, ai sensi dell'art. 57, comma 2, lett. c) del D. Lgs. 163/2006.

In sostanza, mentre il contratto originario rimane in capo all'ASL8, l'AOB, analizzati i bisogni, valuterà, caso per caso, se estendere i propri contratti in essere per la copertura dei fabbisogni delle strutture ospedaliere trasferite, ovvero effettuare un affidamento diretto alle condizioni economico-giuridiche dei contratti dell'ASL 8.

Per tale tipologia di contratti occorrerà monitorare le obbligazioni assunte dall'ASL8 che, essendosi impegnata ad acquistare determinate quantità, dovrà curare in particolare le negoziazioni con i fornitori al fine di evitare l'insorgere di qualunque contenzioso.

Per i contratti di fornitura di beni le tre tipologie contrattuali, e le relative soluzioni, non dovrebbero dare luogo a particolari problemi di rilevazione di costi. Infatti, in tutti i casi le forniture di ciascuna azienda saranno governate da un rapporto contrattuale specifico e diretto di fornitura.

Contratti per la fornitura di servizi

Con riferimento specifico all'area degli acquisti di servizi, si è proceduto all'analisi congiunta dei contratti in essere, riguardanti anche i presidi oggetto dell'accorpamento, per la definizione delle modalità operative da adottare.

Anche in questo caso i riferimenti principali sono costituiti dalle seguenti casistiche, con le soluzioni che sono state in precedenza indicate:

1. *Contratti derivanti da procedure di gara in unione d'acquisto*
2. *Contratti per forniture specifiche per i PO Microcitemico e Businco;*
3. *Contratti per forniture indivise che interessano l'ASL di Cagliari nel suo complesso.*

I contratti per forniture indivise di servizi possono, in alcuni casi che si stanno analizzando (ad esempio: assicurazioni, telefonia, energia), non consentire il ricorso all'art. 57, comma 2, lett. c) del D. Lgs. 163/2006, a condizioni economicamente convenienti o tecnicamente possibili.

In questa eventualità il contratto dovrebbe essere gestito in toto dall'ASL di Cagliari anche per le quote riferibili ai PO Businco e Microcitemico.

In questa eventualità le due aziende dovrebbero stipulare apposite convenzioni per regolare i rapporti e le responsabilità reciproche derivanti dal contratto indiviso, al fine di garantire la continuità degli approvvigionamenti ai due presidi da parte della ASL8, e, nel contempo, il tempestivo rimborso alla stessa ASL dei costi riferiti ai PO Businco e Microcitemico.

Infine, sempre per l'eventualità di una gestione totale del contratto indiviso da parte dell'ASL di Cagliari, è necessario definire una procedura di rilevazione dei costi compatibile con le regole di contabilizzazione delle aziende sanitarie, che rifletta nel contempo i costi reali o convenzionali derivanti dall'utilizzo dei servizi.

Ciclo attivo

Le problematiche relative al ciclo attivo appaiono più semplici e investono fondamentalmente i ticket e i processi di fatturazione attiva nei confronti di aziende terze.

Le casistiche rilevate che interessano i due ospedali sono le seguenti:

- Ticket
- Prestazioni libera professione intramoenia
- Prestazioni per ricoverati di altre aziende sanitarie
- Consulenze di dipendenti verso altre aziende sanitarie
- Affitto bar Businco
- Affitto sale convegni

- Sperimentazioni farmaci (finanziamento)
- Progetti di ricerca sanitaria (finanziamento).

Le predette operazioni che riguardano il ciclo attivo, successive al 1/7/2015 saranno effettuate a cura dell'AO Brotzu.

La regolarizzazione contabile di operazioni precedenti alla data di cui sopra è di competenza dell'ASL di Cagliari.

I ticket incassati dall'ASL di Cagliari entro il 30/06/2015, relativi a prestazioni che i due presidi effettueranno in data successiva, saranno rimborsati all'AO Brotzu.

Per quanto concerne sperimentazioni e progetti di ricerca sanitaria in corso, si rileva quanto segue:

- Gli studi con contratto richiedono una procedura particolare in quanto si dovrà porre in essere un atto per il cambio del rappresentante legale aziendale da ASL8 a AO Brotzu.
- Di norma gli incassi avvengono di seguito all'avvenuta dimostrazione dell'attività svolta; in questo caso l'AO Brotzu dovrà regolarizzare il rapporto con il committente e regolare le partite di competenza dell'ASL8 che precedono il 01.07.2015.
- Nei casi di incassi che precedono il 1° luglio e risultano eventuali attività ancora da svolgere o regolarizzare, la ASL8 trasferirà all'AO Brotzu le quote di competenza per gli adempimenti o attività che dovranno essere svolti dopo il 30/06/2015.

Altre partite

L'ASL di Cagliari deve trasferire all'AO Brotzu l'onere del debito residuo alla data del 30/06/2015, di un mutuo contratto specificamente per i due ospedali.

L'ASL di Cagliari è titolare di un contratto di project financing per lavori e investimenti in apparecchiature sanitarie tuttora in corso che interessano in parte prevalente gli si due ospedali.

In relazione a detto contratto che sarà trasferito alla AO Brotzu, sono in corso accertamenti intesi a stabilire lo stato di fatto, i lavori eseguiti, e quanto ancora da eseguire. L'ASL di Cagliari e l'AO Brotzu concordano di definire quanto di competenza delle due aziende, in esito a questi accertamenti.

ATTO DI SCORPO E DI INCORPORAZIONE

Tenuto conto di quanto riportato nei precedenti capitoli, in cui sono rappresentate situazioni particolari da definire con specifici accordi e atti, e del Protocollo d'Intesa che sarà predisposto dall'AO Brotzu e dall'ASL di Cagliari, anche al fine di definire i rapporti e le obbligazioni reciproche derivanti dallo scorporo e incorporazione dei PO Businco e Microcitemico, si riportano, di seguito, i principi e i criteri cui si uniformeranno le nominate aziende.

L'AO Brotzu subentra nella titolarità e nella gestione dei presidi ospedalieri Businco e Microcitemico dal 1/7/2015.

Alla stessa data s'intendono trasferiti all'AO Brotzu i beni mobili e immobili di proprietà dell'ASL di Cagliari, utilizzati dai due presidi ospedalieri per le attività di propria competenza. I beni mobili e immobili sono descritti e riportati negli allegati dello Stato Patrimoniale di cui ai capitoli successivi, predisposto per le attività e passività oggetto di trasferimento, rispettivamente per il PO Businco e per il PO Microcitemico.

Per la consistenza e il valore dei beni mobili e immobili; e per le giacenze, si fa riferimento ai documenti contabili dell'ASL di Cagliari. L'AO Brotzu e l'ASL di Cagliari, di comune accordo, effettueranno sui detti beni le ricognizioni che riterranno opportune, e procederanno alle eventuali rettifiche necessarie, da definire, in ogni caso, entro e non oltre il 31/10/2015. Entro tale data, eventuali differenze rispetto ai dati contabili rilevati al 30/06/2015, comporteranno la rettifica delle poste e dei valori da considerare per le finalità di cui si tratta.

Per i lavori in corso al 01.07.2015, che sono in fase di svolgimento nei due presidi, si fa riferimento al valore contabile di quanto realizzato alla stessa data.

Per i crediti dell'ASL di Cagliari rilevati al 30.06.2015, non è previsto il trasferimento degli stessi all'AO Brotzu. Eventuali crediti, e/o anticipazioni, per finanziamenti di scopo e simili, come quelli riguardanti progetti e programmi che dovranno completarsi con attività da svolgere dopo il 30/06/2015, saranno oggetto di specifica valutazione di competenza, e daranno luogo a partite compensative tra l'ASL di Cagliari e l'AO Brotzu che integreranno il Protocollo d'Intesa tra le due aziende.

L'AO Brotzu subentrerà nella titolarità di eventuali operazioni di finanziamento specifico che interessano i PO Businco e Microcitemico, avviate dall'ASL di Cagliari ma non ancora perfezionate al 30.06.2015. L'AO Brotzu rinfonderà l'ASL di Cagliari per eventuali spese, anticipazioni e costi sostenuti prima del 1° luglio, e finalizzati al conseguimento del finanziamento.

I debiti correnti derivanti da forniture di beni e servizi che precedono il 1° luglio, restano a carico dell'ASL di Cagliari e non saranno trasferiti all'AO Brotzu.

I contratti di mutuo e le operazioni connesse con un contratto di project in corso presso l'ASL di Cagliari riguardanti i due ospedali, saranno trasferiti all'AO Brotzu sulla base dei valori contabili residui determinati al 30/06/2015, tenendo conto del frazionamento relativo al Ri-

sPacs per operazioni di competenza dell'ASL di Cagliari. Restano a carico dell'ASL di Cagliari eventuali debiti in sospeso per partite maturate prima della data del 1° luglio 2015 e non ancora regolate.

I contratti per forniture di beni e servizi da completare successivamente al 30/06/2015 saranno gestiti come indicato nel capitolo relativo al ciclo passivo per la parte residua che interessa i presidi PO Microcitemico e Businco. Qualora sia impossibile determinare ex ante la parte residua dei contratti in essere riferita ai due presidi, i relativi contratti resteranno in carico all'ASL di Cagliari; in questa eventualità l'AO Brotzu rifonderà l'ASL di Cagliari l'onere per le forniture che competono ai due ospedali.

L'AO Brotzu subentra al 1° luglio 2015 nei contratti di locazione e di leasing in cui l'ASL di Cagliari è parte.

L'ASL di Cagliari si farà carico dei contenziosi per cause civili e oneri processuali per cause in corso riferibili ai presidi in fase di due presidi fino al 30.06.2015, e di quelli relativi al personale dipendente riferibili a periodi antecedenti il 1° luglio 2015. Per questo motivo i fondi rischi e oneri costituiti per i contenziosi, non sono oggetto di trasferimento.

Sono oggetto di trasferimento le quote dei fondi costituiti per il personale dipendente trasferito all'AO Brotzu.

Ratei e risconti attivi e passivi saranno regolarizzati tra le due aziende in base ai periodi cui si riferiscono.

L'AO Brotzu subentra all'ASL di Cagliari nei rapporti con il personale dipendente impiegato nei due presidi ospedalieri, quale risulta dagli elenchi forniti dall'ASL di Cagliari; detti elenchi saranno aggiornati fino al 30 giugno sulla base di fatti rilevanti che interessano il rapporto di lavoro. Dopo tale data e fino al 31/10/2015, l'AO Brotzu e l'ASL di Cagliari, con provvedimento congiunto, potranno modificare e/o integrare gli elenchi allo scopo di assicurare i servizi di assistenza nelle migliori condizioni possibili, e garantire l'operatività delle proprie strutture.

Il personale con rapporto di lavoro a tempo determinato è mantenuto in servizio dall'AO Brotzu fino alla scadenza del termine indicato in ciascun contratto.

Per il personale trasferito dall'ASL di Cagliari all'AO Brotzu, saranno trasferite le quote corrispondenti dei fondi contrattuali.

L'AO Brotzu subentra nelle convenzioni in atto e da stipulare riferite ad attività dell'AOU di Cagliari che si svolgono nei presidi ospedalieri PO Businco e Microcitemico, e negli adempimenti conseguenti.

Eventuali costi sopravvenuti, relativi ai PO Microcitemico e Businco, saranno a carico dell'ASL di Cagliari se riferiti a periodi antecedenti l'accorpamento.

Nel piano dei conti dell'ASL di Cagliari e dell'AO Brotzu saranno inseriti due nuovi conti.

Il primo accoglierà le registrazioni di assestamento e rettifica dei valori contabili riferiti allo scorporo, a seguito di aggiornamenti e rideterminazioni effettuate entro il 31 ottobre.

Il secondo sarà riferito a operazioni a debito o a credito delle due aziende derivanti da operazioni della gestione corrente successiva alla data di scorporo, che, per ragioni tecniche, comportano partite a debito/credito di un'azienda verso l'altra.

Per effetto del pagamento anticipato del Canone annuo correlato al Project financing (scadenza 08 agosto di ciascun anno) la ASL 8 rileverà un credito nei confronti della AO Brotzu corrispondente al valore di € 1.370.619,93 per i pagamenti già effettuati dalla ASL e riferibili al periodo 01/07/2015 al 08/08/2015 (si confronti il prospetto contenuto nell'allegato relativo ai pagamenti effettuati 08.08.2014).

Una volta determinato il saldo dalle attività e passività oggetto di scorporo, che andrà a incidere sul patrimonio netto delle due aziende, la RAS dovrà provvedere a riequilibrare le dotazioni delle due aziende in modo da garantirne la continuità di funzionamento.

STATO PATRIMONIALE – ATTIVO

Le schede successive sono finalizzate a specificare le partite oggetto di scorporo, utilizzando come riferimento le attività classificate come da bilancio riferite separatamente al PO Businco e al PO Microcitemico, e a identificare i titolari di processo per la rilevazione dei dati e l'individuazione delle problematiche. Le partite oggetto di scorporo sono riportate in dettaglio nei relativi allegati.

A) Immobilizzazioni

Immobilizzazioni immateriali

ALLEGATO N. 1

Comprende licenze d'uso di programmi informatici. Per gli stessi, nell'**Allegato n.1**, sono indicati gli elementi idonei a consentirne l'identificazione e l'ubicazione presso il centro di costo.

Sono elencati e accompagnati dal valore storico iscritto in bilancio al 30/06/2015, provvisoriamente determinato in € 64.713,98.

A seguito del trasferimento dei beni sarà determinato il valore netto contabile.

TITOLARE PROCESSO Ing. Marco Galisai/Ing. Massimo Masia, dr. Antonio Tognotti per la ASL e Dott.ssa Agnese Foddis per l'AOB.

Immobilizzazioni materiali

Terreni

ALLEGATO N. 2

Il terreno su cui insistono i due ospedali dei quali:

- Il PO Businco attualmente è ancora intestato in proprietà al Consorzio regionale sanitario per la lotta contro i tumori della Regione Sardegna.
- Il PO Microcitemico è ancora intestato nel NCU alla Regione Autonoma della Sardegna

Poiché su detto terreno, complessivamente considerato, insistono, oltre ai due stabilimenti ospedalieri anche una struttura territoriale della ASL 8 (l'Hospice) e la Casa di Accoglienza, la ASL 8 provvederà all'aggiornamento catastale e al frazionamento dello stesso in coerenza con gli utilizzi che nel tempo sono stati disposti.

Successivamente sarà perfezionato il trasferimento della proprietà alla AO Brotzu.

Per gli stessi sono indicati gli elementi idonei a consentirne l'identificazione, tra cui i dati catastali e la fonte contrattuale o normativa di acquisizione.

TITOLARE PROCESSO: Ing. Massimo Masia, dr. Antonio Tognotti per la ASL n. 8 e Dott.ssa Agnese Foddis / Ing. Gianluca Borelli per l'AOB.

Fabbricati

ALLEGATO N. 3

Per gli stessi, nell'**Allegato 3** sono indicati gli elementi idonei a consentirne l'identificazione e la fonte contrattuale o normativa di acquisizione, nonché le relative planimetrie.

Al riguardo si precisa quanto segue:

- 1) Nell'ambito degli edifici di pertinenza del PO Businco la ASL di Cagliari mantiene la proprietà del 1° piano dell'immobile denominato "Anatomia patologica" in cui è ubicata la sala server della ASL 8, destinata ad ampliamenti a seguito delle future riorganizzazioni del SSR (si cfr planimetria allegata).
- 2) È mantenuta la proprietà dell'edificio Hospice e di tutte le superfici, pertinenze e servitù utili a garantire il pieno godimento della struttura;
- 3) È mantenuta la proprietà dell'edificio denominato "Casa di Accoglienza" e di tutte le superfici, pertinenze e servitù utili a garantire il pieno godimento della struttura;

Il valore storico iscritto in bilancio per gli immobili da trasferire è provvisoriamente determinato in € 41.131.385,66

A seguito del trasferimento dei beni sarà determinato il valore netto contabile che terrà conto anche delle immobilizzazioni in corso eventualmente esistenti.

TITOLARE PROCESSO: Ing. Massimo Masia, dr. Antonio Tognotti per l'ASL8 e Dott.ssa Agnese Foddis/Ing. Gianluca Borelli per l'AOB.

Impianti e macchinari

ALLEGATO N. 4

Per gli stessi, nell'**Allegato n.4**, sono indicati gli elementi idonei a consentirne l'identificazione, tra cui ubicazione, destinazione specifica e il titolo di acquisto.

Sono elencati e accompagnati dal valore storico iscritto in bilancio al 30/06/2015, provvisoriamente determinato in € 11.466.455,65.

A seguito del trasferimento dei beni sarà determinato il valore netto contabile.

TITOLARE PROCESSO: Ing. Massimo Masia, dr. Antonio Tognotti per l'ASL8 e Dott.ssa Agnese Foddis/Ing. Gianluca Borelli per l'AOB.

Attrezzature sanitarie e scientifiche

ALLEGATO N. 5

Per le stesse, nell'**Allegato n.5**, sono indicati gli elementi idonei a consentirne l'identificazione, tra cui ubicazione e destinazione specifica e il titolo di acquisto.

Sono elencati e accompagnati dal valore storico iscritto in bilancio al 30/06/2015, provvisoriamente determinato in € 9.830.699,61.

A seguito del trasferimento dei beni sarà determinato il valore netto contabile.

Poiché una parte delle attività di fisica sanitaria permane nella ASL8, una quota parte delle dotazioni strumentali e informatiche necessarie per la Sorveglianza fisica e radioprotezione è trattenuta nel patrimonio della ASL 8 (**allegato 5 bis**) in quanto riferibile alle attività per l'intera azienda; i corrispondenti valori rettificano pertanto l'allegato 5. A seguito di specifica verifica che sarà effettuata dalle due aziende, in forma congiunta, sarà definito l'elenco delle attrezzature da trasferire nel patrimonio della AO Brotzu.

TITOLARE PROCESSO Ing. Massimo Masia, dr. Antonio Tognotti per l'ASL8 e Dott.ssa Agnese Foddis per l'AOB.

Altri beni mobili

ALLEGATO N. 6

Per gli stessi, nell'**Allegato n.6**, sono indicati *gli elementi idonei a consentirne l'identificazione, tra cui ubicazione e destinazione specifica e il titolo di acquisto.

Sono individuati in elenchi distinti per classi merceologiche e accompagnati dal valore Sono elencati e accompagnati dal valore storico iscritto in bilancio al 30/06/2015, provvisoriamente determinato in € 4.034.266,67.

A seguito del trasferimento dei beni sarà determinato il valore netto contabile.

TITOLARE PROCESSO: Ing. Massimo Masia, dr. Antonio Tognotti per l'ASL8 e Dott.ssa Agnese Foddis Borelli per l'AOB.

Immobilizzazioni in corso di esecuzione e acconti

ALLEGATO N. 7

Per le stesse, nell'**Allegato n.7**, sono indicati gli elementi idonei a consentirne l'identificazione, tra cui ubicazione e destinazione specifica e la fonte contrattuale di riferimento.

Provvisoriamente, il valore delle immobilizzazioni in corso al 30/06/2015 è definito in € 80.490.565,25; detto valore sarà oggetto di esatta determinazione entro il mese di ottobre 2015.

TITOLARE PROCESSO: Ing. Massimo Masia, dr. Antonio Tognotti per l'ASL8 e Dott.ssa Agnese Foddis /Dott. Gianluca Calabrò /Ing. Gianluca Borelli per l'AOB.

Immobilizzazioni finanziarie

Non sono rilevate immobilizzazioni finanziarie

TITOLARE PROCESSO: Dott. Antonio Tognotti per l'ASL8 e Dott. Gianluca Calabrò per l'AOB.

B) Attivo circolante***Rimanenze finali*****ALLEGATO N. 8**

Per le stesse, nell'**Allegato n.8**, che sarà completato il 30/06/2015, saranno indicati gli articoli farmaceutici, sanitari e non sanitari in rimanenza, con gli elementi idonei a individuare il luogo di giacenza.

TITOLARE PROCESSO: Dott. Paolo Sanna, Dott.ssa Angela Pingiori per l'ASL8 e Dott. Gianluca Calabrò/Dott.ssa Agnese Foddis per l'AOB.

Crediti e attività finanziarie che non costituiscono immobilizzazioni**ALLEGATO N. 9****Crediti per la l'AO Brotzu**

Trattasi di crediti per finanziamenti assegnati alla ASL 8 dalla RAS a vario titolo, in parte già incassati dalla ASL 8 (progetti di ricerca, progetti di sperimentazione cliniche), le cui attività, con i costi correlati, saranno portate a compimento da parte dell'AO Brotzu.

- a) N.17 Progetti di Ricerca Sanitaria Finalizzata – Credito residuo da trasferire € 1.795.462,45
- b) N. 3 Progetti di Sperimentazione Clinica – – Credito residuo da trasferire € 188.075,85

I suddetti finanziamenti residui, già incassati dalla ASL Cagliari, saranno oggetto di trasferimento finanziario

I seguenti crediti sono ancora da incassare dalla RAS, pertanto viene riportato il credito che l'AO Brotzu accende verso la RAS dal 1° luglio 2015:

- a) Project Financing - P.I. 2007/2009 INT. 36 ANNUALITA' 2009 – Euro 210.000,00
- b) Project Financing - D.G.R. 58/25 DEL 28/10/2008 – Euro 495.186,73
- c) Realizzazione nuovo Ospedale Pediatrico e potenziamento osp. oncologico – finanziamento complessivo € 16.000.000 - CIPE DEL. 93/2012 DEL 03/08/2012 – sanità, solidarietà e coesione sociale . Di detto finanziamento una parte (€ 2.000.000) permane in capo alla ASL 8 per

l'acquisizione del sistema RIS PACS. Per i restanti 14.000.000 l'AO Brotzu accenderà un credito verso la Regione per la quota che residuerà dopo che la ASL 8 avrà perfezionato il processo di acquisizione di attrezzature destinate alle due strutture ospedaliere.

TITOLARE PROCESSO: Dott.ssa Paola Trudu, Dott. Antonio Tognotti per l'ASL8 e Dott. Gianluca Calabrò/Dott. Ennio Filigheddu per l'AOB.

Disponibilità liquide

In base all'atto di scorporo/accorpamento, e salvo ulteriori verifiche, non dovrebbero essere oggetto di trasferimento.

TITOLARE PROCESSO: Dott.ssa Angela Pingiori, Dott. Antonio Tognotti per l'ASL8 e Dott. Gianluca Calabrò/Dott. Ennio Filigheddu per l'AOB.

C) Ratei e risconti attivi

In base all'atto di scorporo/accorpamento, e salvo ulteriori verifiche, non dovrebbero essere oggetto di trasferimento.

TITOLARE PROCESSO: Ing. Massimo Masia, dr. Antonio Tognotti, Ing. Raffaele Peralta, Dott. Antonio Tognotti per l'ASL8 e Dott. Gianluca Calabrò per l'AOB.

STATO PATRIMONIALE – PASSIVO

Le schede successive sono finalizzate a specificare le partite oggetto di scorporo, utilizzando come riferimento le passività classificate come da bilancio riferite separatamente al PO Businco e al PO Microcitemico, e a identificare i titolari di processo per la rilevazione dei dati e l'individuazione delle problematiche. Le partite oggetto di scorporo sono riportate in dettaglio nei relativi allegati.

A) Patrimonio netto

Riporta il saldo netto derivante dal trasferimento di attività e passività.

Detto valore sarà esattamente determinato a seguito della definitiva valorizzazione delle immobilizzazioni, dei fondi di ammortamento e dei corrispondenti valori netti contabili e delle restanti attività e passività.

TITOLARE PROCESSO: Dott. Antonio Tognotti per l'ASL8 e Dott. Gianluca Calabrò per l'AOB.

B) Fondi per rischi e oneri

Non sono trasferiti in quanto costituiti per rischi e oneri relativi al periodo antecedente il 01 luglio 2015.

TITOLARE PROCESSO: Dott.ssa Paola Trudu, Dott.ssa Angela Pingiori, Dott. Antonio Tognotti per l'ASL8 e Dott. Gianluca Calabrò/Dott. Ennio Filigheddu per l'AOB.

C) Debiti

Si determinano i valori residui dei mutui e del contratto di project al 20/06/2015.

In data 29.09.2011 è stato stipulato con il Banco di Sardegna un mutuo chirografario, per un importo di Euro 13.862.513,45 (Deliberazione n. 1281 del 29/09/2011), al fine di dare attuazione agli impegni assunti con l'accordo di revisione del contratto di concessione, costruzione e di gestione dei lavori di ampliamento e innovazioni tecnologiche dei PP. OO. Microcitemico e Businco.

Alla data del 30 giugno 2015 il residuo debito da pagare al Banco di Sardegna ammonta ad € 9.099.021,35 che è trasferito unitamente al contratto di mutuo dalla ASL 8 alla AO Brotzu.

In base all'atto di scorporo/accorpamento gli altri debiti non dovrebbero essere oggetto di trasferimento fatti salvi quelli riferibili a forniture che siano state disposte dalla ASL 8 per uno dei due presidi ospedalieri e che, per competenza, debbano essere riferite a processi produttivi successivi al 1° luglio 2015.

TITOLARE PROCESSO: Dott. Antonio Tognotti per l'ASL8 e Dott. Gianluca Calabrò per l'AOB.

D) CONTI D'ORDINE

Nell'**Allegato n.10**, per i canoni di leasing, i beni di terzi presso di noi, i beni dell'ASL8 presso terzi, sono forniti dati e notizie per le partite attribuibili ai presidi in fase di trasferimento. Sono elencati e accompagnati dal valore storico iscritto in bilancio al 30/06/2015, provvisoriamente determinato in €140.300,00.

TITOLARE PROCESSO: Servizi Diversi, Dott. Antonio Tognotti per l'ASL8 e Dott. Gianluca Calabrò / Dott.ssa Agnese Foddis per l'AOB.

Allegato A

Schede Unità Operative presenti nei due ospedali,
complete, per quelle attive, dei dati relativi al personale dirigente e
del comparto titolare di incarico

CONFIGURAZIONE ORGANIZZATIVA

P.O. BUSINCO

COME DEFINITE DALL'ATTO AZIENDALE APPROVATO CON DELIBERAZIONE N. 274 DEL 20/03/2008
E SUCCESSIVE MODIFICHE DISPOSTE CON DELIBERAZIONE N. 659 DEL 18/04/2013

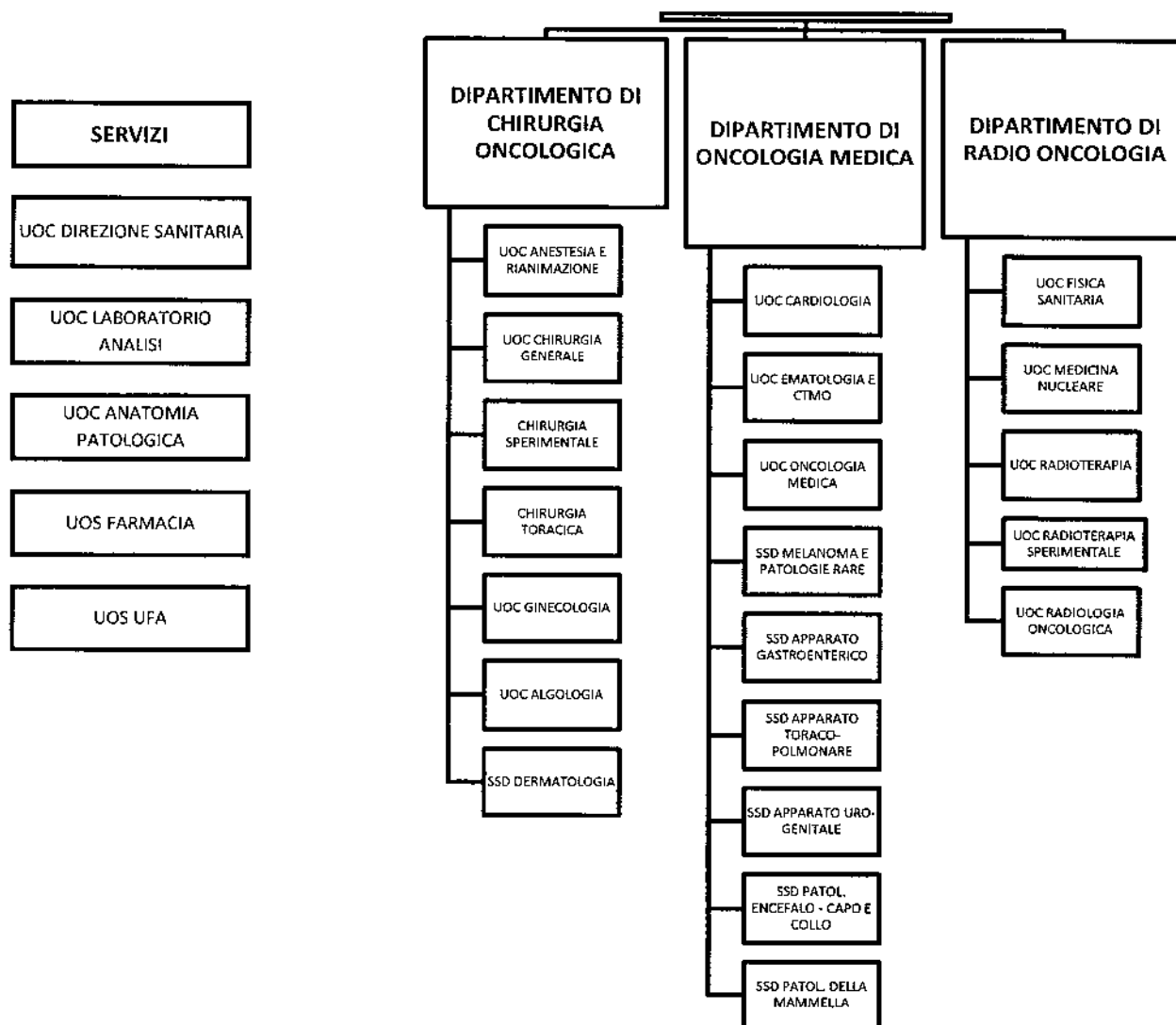

PROGETTO DI SCORPORO DEI PP.OO. BUSINCO E MICROCITEMICO

INFORMAZIONI E DATI SUI PROCESSI

UNITA' OPERATIVA COMPLESSA	DIREZIONE SANITARIA
DIPARTIMENTO FUNZIONALE	DIREZIONI SANITARIE
SEDE	P.O BUSINCO
ISTITUZIONE	DELIBERAZIONE N. 274 DEL 20/03/2008

SEZIONE A:

UNITA' OPERATIVE, DATI ATTIVITA', RISORSE UMANE

RESPONSABILE	PROFILO RESPONSABILE	DISCIPLINA RESPONSABILE	ATTO CONF. INCARICO	DATA INCARICO
ADDIS MARIA TERESA	DIRIGENTE MEDICO	IG.ORG.SERV.OSPED.	d. 1331 17.10.11	01/11/11

SEZIONE B:

INCARICHI DIRIGENZIALI AFFERENTI ALLA U.O.

NOMINATIVO INCARICATO	TIPOLOGIA INCARICO	DENOMINAZIONE INCARICO	PROFILO INCARICATO	DISCIPLINA INCARICATO
CORRIGA ANNA MARIA NATALIA	INC. STRUTTURA SEMPLICE	SUPPORTO ALLA DIREZIONE SANITARIA PO BUSINCO	DIRIGENTE MEDICO	Igiene org. servizi ospedal.
MUNDULA PAOLO	INC. STRUTTURA SEMPLICE	IGIENE ORGANIZZAZIONE OSPEDALIERA E MEDICINA PREVENTIVA	DIRIGENTE MEDICO	Igiene org. servizi ospedal.
RAGOSA SANDRA	INC. STRUTTURA SEMPLICE	ASSISTENZA PSICOLOGICA	DIRIGENTE PSICOLOGO	
LODDO MAURO	INC. STRUTTURA SEMPLICE	FISIOKINESITERAPIA	DIRIGENTE MEDICO	Recupero rieducaz. funzion.
ARGIOLAS FEDERICO	INC. C - EQUIPARATO		DIRIGENTE MEDICO	Direzione medica di presidio ospedaliero
FIRINU CARLA	INC. C - EQUIPARATO	INTERVENTI PSICOLOGICI E PSICOTERAPEUTICI IN ONCOLOGIA	DIRIGENTE PSICOLOGO	
ESPOSITO ANNA	INC. C - EQUIPARATO	OSTEOONCOLOGIA	DIRIGENTE MEDICO	Recupero rieducaz. funzion.
MARINI ANDREA	INC. C - EQUIPARATO	NEUROONCOLOGIA E ONCOLOGIA PEDIATRICA	DIRIGENTE MEDICO	Recupero rieducaz. funzion.
ZOLESIO PIERLUIGI	INC. C - EQUIPARATO	RIABILITAZIONE DEL LINFEDEMA IN ONCOLOGIA	DIRIGENTE MEDICO	Recupero rieducaz. funzion.

PROGETTO DI SCORPO DEI PP.OO. BUSINCO E MICROCITEMICO

INFORMAZIONI E DATI SUI PROCESSI

UNITA' OPERATIVA COMPLESSA	ANATOMIA PATOLOGICA
DIPARTIMENTO FUNZIONALE	SERVIZI DIAGNOSTICI
SEDE	P.O BUSINCO
ISTITUZIONE	DELIBERAZIONE N. 274 DEL 20/03/2008

SEZIONE A:

UNITA' OPERATIVE, DATI ATTIVITA', RISORSE UMANE

RESPONSABILE	PROFILO RESPONSABILE	DISCIPLINA RESPONSABILE	ATTO CONF. INCARICO	DATA INCARICO
PILI PAOLA	DIRIGENTE MEDICO	ANATOMIA PATOLOGICA	d. 502 13.05.10	14/06/10

SEZIONE B:

INCARICHI DIRIGENZIALI AFFERENTI ALLA U.O.

NOMINATIVO INCARICATO	TIPOLOGIA INCARICO	DENOMINAZIONE INCARICO	PROFILO INCARICATO	DISCIPLINA INCARICATO
MURGIA ALMA	INC. STRUTTURA SEMPLICE	IMMUNO ISTOCHIMICA	DIRIGENTE BIOLOGO	
ORRU' SANDRA	INC. STRUTTURA SEMPLICE	PATOLOGIA GASTROENTERICA E DELLA MAMMELLA	DIRIGENTE MEDICO	Anatomia e istologia patol.
PORCU GIUSEPPE SALVATORE	INC. STRUTTURA SEMPLICE	TESTA E COLLO	DIRIGENTE MEDICO	Anatomia e istologia patol.
MADEDDU FERNANDA	INC. C. ALTA SPECIALIZZ.	QUALITA' DIAGNOSTICA DELLE PATOLOGIE OSSERVATE	DIRIGENTE BIOLOGO	
PAPOFF MARIA GIOVANNA	INC. C. ALTA SPECIALIZZ.	QUALITA' DIAGNOSTICA DELLE PATOLOGIE OSSERVATE	DIRIGENTE BIOLOGO	
MURA ESTER	INC. C. ALTA SPECIALIZZ.		DIRIGENTE MEDICO	Anatomia e istologia patol.
ATZORI CLARETTA	INC. C. EQUIPARATO	QUALITA' DIAGNOSTICA DELLE PATOLOGIE OSSERVATE	DIRIGENTE BIOLOGO	
MOCCI CRISTINA	INC. D		DIRIGENTE MEDICO	Anatomia patologica
NEMOLATO SONIA	INC. D		DIRIGENTE MEDICO	Anatomia patologica

PROGETTO DI SCORPORO DEI PP.OO. BUSINCO E MICROCITEMICO

INFORMAZIONI E DATI SUI PROCESSI

UNITA' OPERATIVA COMPLESSA	LABORATORIO ANALISI
DIPARTIMENTO FUNZIONALE	SERVIZI DIAGNOSTICI
SEDE	P.O BUSINCO
ISTITUZIONE	DELIBERAZIONE N. 274 DEL 20/03/2008

SEZIONE A:

UNITA' OPERATIVE, DATI ATTIVITA', RISORSE UMANE

RESPONSABILE	PROFILO RESPONSABILE	DISCIPLINA RESPONSABILE	ATTO CONF. INCARICO	DATA INCARICO
ANGIONI GIANCARLO	DIRIGENTE MEDICO	PATOLOGIA CLINICA	d. 335 15/03/2012	01/05/12

SEZIONE B:

INCARICHI DIRIGENZIALI AFFERENTI ALLA U.O.

NOMINATIVO INCARICATO	TIPOLOGIA INCARICO	DENOMINAZIONE INCARICO	PROFILO INCARICATO	DISCIPLINA INCARICATO
PINTOR ROSANNA	INC. STRUTTURA SEMPLICE	FLUSSI INFORMATIVI	DIRIGENTE MEDICO	Laboratorio analisi
ERIU RITA	INC. C ALTA SPECIALIZZ.		DIRIGENTE BIOLOGO	
UCCHEDDU MARIA CRISTINA	INC. C ALTA SPECIALIZZ.		DIRIGENTE CHIMICO	
RAMO RAFFAELE	INC. C ALTA SPECIALIZZ.	DOSAGGIO FARMACI E LIQUIDI ORGANICI	DIRIGENTE MEDICO	Laboratorio analisi
IONTA ROBERTO	INC. C - EQUIPARATO	INCARICO AUTONOMO DI CONTROLLO DELLE ATTIVITA' DEL LABORATORIO STESSO E DEL SUO MIGLIORAMENTO FUNZIONALE	DIRIGENTE BIOLOGO	
ARESU MARIA GABRIELLA	INC. C - EQUIPARATO	MICROBIOLOGIA E PARASSITOLOGIA	DIRIGENTE MEDICO	Laboratorio analisi
MUGGIRONI FAUSTA SEBASTIANA	INC. C - EQUIPARATO		DIRIGENTE MEDICO	Laboratorio analisi
ORRU' ANTONINO	INC. C - EQUIPARATO	ORGANIZZARE, MONITORARE, COORDINARE, VERIFICARE L'ATTIVITA' DELL'AREA EMATOLOGIA E COAGULAZIONE E DI PARTECIPARE ALLE ATTIVITA' DI SERVIZIO SECONDO I	DIRIGENTE MEDICO	Laboratorio analisi
VACQUER STEFANIA	INC. C - EQUIPARATO	TERAPIA FERRO-CHELANTE, MONITORAGGIO CLINICO E STRUMENTALE	DIRIGENTE MEDICO	Ematologia
CANETTO ANNAMARIA	INC. D		DIRIGENTE MEDICO	Patologia Clinica

PROGETTO DI SCORPORE DEI PP.OO. BUSINCO E MICROCITEMICO

INFORMAZIONI E DATI SUI PROCESSI

DIPARTIMENTO STRUTTURALE	CHIRURGIA ONCOLOGICA
SEDE	P.O BUSINCO
ISTITUZIONE	DELIBERAZIONE N. 274 DEL 20/03/2008

SEZIONE A:

UNITA' OPERATIVE, DATI ATTIVITA', RISORSE UMANE

RESPONSABILE	PROFILO RESPONSABILE	DISCIPLINA RESPONSABILE	ATTO CONF. INCARICO	DATA INCARICO
VACANTE				

SEZIONE B:

INCARICHI DIRIGENZIALI AFFERENTI ALLA U.O.

NOMINATIVO INCARICATO	TIPOLOGIA INCARICO	DENOMINAZIONE INCARICO	PROFILO INCARICATO	DISCIPLINA INCARICATO	
MAMELI SERGIO	STRUTTURA COMPLESSA	Algologia	DIRIGENTE MEDICO	Anestesia e Rianimazione	FACENTE FUNZIONI
SERRA LUCIANO	STRUTTURA COMPLESSA	Anestesia e Rianimazione	DIRIGENTE MEDICO	Anestesia e Rianimazione	
SOLLAI GIUSEPPE	STRUTTURA COMPLESSA	Chirurgia Generale	DIRIGENTE MEDICO	Chirurgia generale	FACENTE FUNZIONI
MURENU GIUSEPPE	STRUTTURA COMPLESSA	Chirurgia Sperimentale	DIRIGENTE MEDICO	Chirurgia generale	FACENTE FUNZIONI
CHERCHI ROBERTO	STRUTTURA COMPLESSA	Chirurgia Toracica	DIRIGENTE MEDICO	Chirurgia toracica	FACENTE FUNZIONI
MACCIO 'ANTONIO PIETRO M.	STRUTTURA COMPLESSA	Ginecologia	DIRIGENTE MEDICO	Ginecologia e ostetricia	
MULAS PATRIZIO	STRUTTURA SEMPLICE DIPARTIMENTALE	Dermatologia	DIRIGENTE MEDICO	Dermosifilopatia	INTERIM

PROGETTO DI SCORPORE DEI PP.OO. BUSINCO E MICROCITEMICO

INFORMAZIONI E DATI SUI PROCESSI

UNITA' OPERATIVA COMPLESSA	ALGOLOGIA
DIPARTIMENTO STRUTTURALE	CHIRURGIA ONCOLOGICA
SEDE	P.O BUSINCO
ISTITUZIONE	DELIBERAZIONE N. 659 DEL 18/04/2013

SEZIONE A:

UNITA' OPERATIVE, DATI ATTIVITA', RISORSE UMANE

RESPONSABILE FACENTE FUNZIONI	PROFILO RESPONSABILE	DISCIPLINA RESPONSABILE	ATTO CONF. INCARICO	DATA INCARICO
MAMELI SERGIO	DIRIGENTE MEDICO	Anestesia e Rianimazione	d. 1059 del 07/06/2013	17/06/13

SEZIONE B:

INCARICHI DIRIGENZIALI AFFERENTI ALLA U.O.

NOMINATIVO INCARICATO	TIPOLOGIA INCARICO	DENOMINAZIONE INCARICO	PROFILO INCARICATO	DISCIPLINA INCARICATO
MAMELI SERGIO	INC. STRUTTURA SEMPLICE	TERAPIA ANTALGICA	DIRIGENTE MEDICO	Anestesia e Rianimazione
PISANU GIOVANNI MARIA	INC. STRUTTURA SEMPLICE	GESTIONE DEL DOLORE ACUTO INTRAOSPEDALIERO	DIRIGENTE MEDICO	Anestesia e Rianimazione
BARILLARI DANIELE	INC. C - EQUIPARATO		DIRIGENTE MEDICO	Anestesia e Rianimazione
CARBONI MAURA	INC. C - EQUIPARATO		DIRIGENTE MEDICO	Anestesia e Rianimazione
MELONI FRANCESCA	INC. D		DIRIGENTE MEDICO	Anestesia e Rianimazione

SEZIONE C:

DATI ATTIVITA'

DATI STRUTTURALI	2014	INDICATORI DI EFFICIENZA	2014
POSTI LETTO R.O.	4	DM	3,5
N. CASI R.O.	254	TOC	60%
GG. DEGENZA R.O.	883	IR	63,5
POSTI LETTO DH/DS	2	TURN OVER	2,3
N. CASI DH/DS	460		
N. ACCESSI DH/DS	999		

INDICATORI DI APPROPRIATEZZA	2014	INDICATORI DI COMPLESSITA'	2014
%LEA	26,8	PESO MEDIO	1,2
% SENTINELLA	5,1	% CASI COMPLICATI	10
DEGENZA MEDIA LEA	3,5	% DRG CHIRURGICI	58
DEGENZA MEDIA SENTINELLA	2,7	% DRG MEDICI	42

PROGETTO DI SCORPORO DEI PP.OO. BUSINCO E MICROCITEMICO

INFORMAZIONI E DATI SUI PROCESSI

UNITA' OPERATIVA COMPLESSA	ANESTESIA E RIANIMAZIONE
DIPARTIMENTO STRUTTURALE	CHIRURGIA ONCOLOGICA
SEDE	P.O BUSINCO
ISTITUZIONE	DELIBERAZIONE N. 274 DEL 20/03/2008

SEZIONE A:

UNITA' OPERATIVE, DATI ATTIVITA', RISORSE UMANE

RESPONSABILE	PROFILO RESPONSABILE	DISCIPLINA RESPONSABILE	ATTO CONF. INCARICO	DATA INCARICO
SERRA LUCIANO	DIRIGENTE MEDICO	ANESTESIA E RIANIMAZIONE	d. 492 13.05.10	18/05/10

SEZIONE B:

INCARICHI DIRIGENZIALI AFFERENTI ALLA U.O.

NOMINATIVO INCARICATO	TIPOLOGIA INCARICO	DENOMINAZIONE INCARICO	PROFILO INCARICATO	DISCIPLINA INCARICATO
CABONI MARIA TERESA	INC. STRUTTURA SEMPLICE	ATTIVITA' UNITA' SEMPLICE PER IL MICROCITEMICO	DIRIGENTE MEDICO	ANESTESIA E RIANIMAZIONE
CORNA LAURA	INC. STRUTTURA SEMPLICE	ANESTESIA AMBULATORIALE	DIRIGENTE MEDICO	ANESTESIA E RIANIMAZIONE
FALZOI PAOLO	INC. STRUTTURA SEMPLICE	TERAPIA ANTALGICA	DIRIGENTE MEDICO	ANESTESIA E RIANIMAZIONE
ASPRONI FRANCESCA TERESA	INC. C ALTA SPECIALIZZ.	RIANIMAZIONE NEL PAZIENTE RESPIRATORIO CRONICO	DIRIGENTE MEDICO	ANESTESIA E RIANIMAZIONE
CARTA DOLORETTA	INC. C ALTA SPECIALIZZ.	ANESTESIE LOCO-REGIONALI	DIRIGENTE MEDICO	ANESTESIA E RIANIMAZIONE
DIANA FERNANDA	INC. C ALTA SPECIALIZZ.		DIRIGENTE MEDICO	ANESTESIA E RIANIMAZIONE
FERRARACCIO LIBERA MARIA	INC. C ALTA SPECIALIZZ.	VALUTAZIONE PRE-OPERATORIA DEI PAZIENTI	DIRIGENTE MEDICO	ANESTESIA E RIANIMAZIONE
PIRAS MARIELLA	INC. C ALTA SPECIALIZZ.	RECOVERY ROOM	DIRIGENTE MEDICO	ANESTESIA E RIANIMAZIONE
BINI FRANCESCO	INC. C - EQUIPARATO		DIRIGENTE MEDICO	ANESTESIA E RIANIMAZIONE
CARTA GRAZIANO	INC. C - EQUIPARATO		DIRIGENTE MEDICO	ANESTESIA E RIANIMAZIONE
CASANA STEFANIA	INC. C - EQUIPARATO		DIRIGENTE MEDICO	ANESTESIA E RIANIMAZIONE
GALBIATI RITA	INC. C - EQUIPARATO	INFORMATIZZAZIONE DEL SERVIZIO	DIRIGENTE MEDICO	ANESTESIA E RIANIMAZIONE
LEDDA DANIELA	INC. C - EQUIPARATO	COORDINATORE LOCALE TRAPIANTI P.O. BUSINCO	DIRIGENTE MEDICO	ANESTESIA E RIANIMAZIONE
MACIS PAOLA	INC. C - EQUIPARATO	ANALGESIA POST-OPERATORIA	DIRIGENTE MEDICO	ANESTESIA E RIANIMAZIONE
PUTZOLU DANIELA	INC. C - EQUIPARATO		DIRIGENTE MEDICO	ANESTESIA E RIANIMAZIONE
SIAS MARIA ASSUNTA	INC. C - EQUIPARATO		DIRIGENTE MEDICO	ANESTESIA E RIANIMAZIONE
ZEDDA SIMONA	INC. C - EQUIPARATO		DIRIGENTE MEDICO	ANESTESIA E RIANIMAZIONE

SEZIONE C:
DATI ATTIVITA'

DATI STRUTTURALI	2014	INDICATORI DI EFFICIENZA	2014
POSTI LETTO R.O.	6	DM	15,9
N. CASI R.O.	98	TOC	0,71
GG. DEGENZA R.O.	1559	IR	16,3
POSTI LETTO DH/DS		TURN OVER	6,4
N. CASI DH/DS			
N. ACCESSI DH/DS			

INDICATORI DI APPROPRIATEZZA	2014	INDICATORI DI COMPLESSITA'	2014
%LEA	0	PESO MEDIO	3,9
% SENTINELLA	0	% CASI COMPLICATI	100
DEGENZA MEDIA LEA	0	% DRG CHIRURGICI	23
DEGENZA MEDIA SENTINELLA	0	% DRG MEDICI	77

PROGETTO DI SCORPORE DEI PP.OO. BUSINCO E MICROCITEMICO

INFORMAZIONI E DATI SUI PROCESSI

UNITA' OPERATIVA COMPLESSA	CHIRURGIA GENERALE
DIPARTIMENTO STRUTTURALE	CHIRURGIA ONCOLOGICA
SEDE	P.O. BUSINCO
ISTITUZIONE	DELIBERAZIONE N. 274 DEL 20/03/2008

SEZIONE A:

UNITA' OPERATIVE, DATI ATTIVITA', RISORSE UMANE

RESPONSABILE FACENTE FUNZIONI	PROFILO RESPONSABILE	DISCIPLINA RESPONSABILE	ATTO CONF. INCARICO	DATA INCARICO
SOLLAI GIUSEPPE	DIRIGENTE MEDICO	CHIRURGIA GENERALE	d. 1570 13/11/2012	13/11/12

SEZIONE B:

INCARICHI DIRIGENZIALI AFFERENTI ALLA U.O.

NOMINATIVO INCARICATO	TIPOLOGIA INCARICO	DENOMINAZIONE INCARICO	PROFILO INCARICATO	DISCIPLINA INCARICATO
SOLLAI GIUSEPPE	INC. STRUTTURA SEMPLICE	DAY HOSPITAL E DAY SURGERY	DIRIGENTE MEDICO	Chirurgia generale
CABULA CARLO	INC. STRUTTURA SEMPLICE	SERV. DIAGNOSTICA OPERATIVA TUMORI DEL FEGATO	DIRIGENTE MEDICO	Chirurgia generale
MASSIDDA CARLO	INC. STRUTTURA SEMPLICE	ENDOSCOPIA DIAGNOSTICA APPARATO DIGERENTE	DIRIGENTE MEDICO	Chirurgia generale
COCCO PIERPAOLO	INC. C ALTA SPECIALIZZ.	DIAGNOSTICA E TERAPIA DELLE MALATTIE BILIO-PANCREATICHE	DIRIGENTE MEDICO	Gastroenterologia e endoscopia digestiva
ARMENI SANTINA	INC. C - EQUIPARATO	DIAGNOSTICA E TERAPIA CHIRURGICA TUMORI DEL COLLO	DIRIGENTE MEDICO	Chirurgia generale
LIPPI GIANFILIPPO	INC. C - EQUIPARATO	DIAGNOSTICA E TERAPIA CHIRURGICA DEI TUMORI DELLE PARTI MOLLI	DIRIGENTE MEDICO	Chirurgia generale
PERINU	INC. C - EQUIPARATO	DIAGNOSTICA STRUMENTALE E TERAPIA DELLE MALATTIE VASCOLARI PERIFERICHE	DIRIGENTE MEDICO	Chirurgia generale
PILI STEFANO	INC. C - EQUIPARATO		DIRIGENTE MEDICO	Chirurgia generale
CONGIU VALENTINA	INC. D		DIRIGENTE MEDICO	Chirurgia generale

SEZIONE C:

DATI ATTIVITA'

DATI STRUTTURALI	2014	INDICATORI DI EFFICIENZA	2014
POSTI LETTO R.O.	14	DM	5
N. CASI R.O.	620	TOC	0,6
GG. DEGENZA R.O.	3070	IR	44,3
POSTI LETTO DH/DS	2	TURN OVER	3,3
N. CASI DH/DS	392		
N. ACCESSI DH/DS	392		

INDICATORI DI APPROPRIATEZZA	2014	INDICATORI DI COMPLESSITA'	2014
%LEA	6	PESO MEDIO	1,2
% SENTINELLA	0,5	% CASI COMPLICATI	24
DEGENZA MEDIA LEA	2,6	% DRG CHIRURGICI	96
DEGENZA MEDIA SENTINELLA	8,7	% DRG MEDICI	4

PROGETTO DI SCORPORE DEI PP.OO. BUSINCO E MICROCITEMICO

INFORMAZIONI E DATI SUI PROCESSI

UNITA' OPERATIVA COMPLESSA	CHIRURGIA SPERIMENTALE
DIPARTIMENTO STRUTTURALE	CHIRURGIA ONCOLOGICA
SEDE	P.O BUSINCO
ISTITUZIONE	DELIBERAZIONE N. 274 DEL 20/03/2008

SEZIONE A:

UNITA' OPERATIVE, DATI ATTIVITA', RISORSE UMANE

RESPONSABILE FACENTE FUNZIONI	PROFILO RESPONSABILE	DISCIPLINA RESPONSABILE	ATTO CONF. INCARICO	DATA INCARICO
MURENU GIUSEPPE	DIRIGENTE MEDICO	CHIRURGIA GENERALE	d. 392 12/04/2010	09/05/2005

SEZIONE B:

INCARICHI DIRIGENZIALI AFFERENTI ALLA U.O.

NOMINATIVO INCARICATO	TIPOLOGIA INCARICO	DENOMINAZIONE INCARICO	PROFILO INCARICATO	DISCIPLINA INCARICATO
MURENU GIUSEPPE	INC. STRUTTURA SEMPLICE	ORGANIZZAZIONE DAY SURGERY	DIRIGENTE MEDICO	Chirurgia generale
DEMONTIS BACHISIO	INC. C - EQUIPARATO	ATTIVITA' AMBULATORIALE E DAY SURGERY	DIRIGENTE MEDICO	Chirurgia generale
DESSENA MASSIMO	INC. C - EQUIPARATO	DIAGNOSTICA ECOGRAFIA E MINI INVASIVA DEI TUMORI DELLA MAMMELLA E DEI TESSUTI MOLLI	DIRIGENTE MEDICO	Chirurgia generale
GROSSO LUIGI PAOLO	INC. C - EQUIPARATO	GESTIONE RICOVERI ORDINARI E DEGENZE	DIRIGENTE MEDICO	Chirurgia generale
GAMBULA GIUSEPPE	INC. D		DIRIGENTE MEDICO	Chirurgia generale

SEZIONE C:

DATI ATTIVITA'

DATI STRUTTURALI	2014	INDICATORI DI EFFICIENZA	2014
POSTI LETTO R.O.	6	DM	5,4
N. CASI R.O.	387	TOC	0,95
GG. DEGENZA R.O.	2074	IR	64,5
POSTI LETTO DH/DS	2	TURN OVER	0,3
N. CASI DH/DS	286		
N. ACCESSI DH/DS	286		

INDICATORI DI APPROPRIATEZZA	2014	INDICATORI DI COMPLESSITA'	2014
%LEA	10,9	PESO MEDIO	1,1
% SENTINELLA	0	% CASI COMPLICATI	20
DEGENZA MEDIA LEA	3,7	% DRG CHIRURGICI	95
DEGENZA MEDIA SENTINELLA	0	% DRG MEDICI	5

PROGETTO DI SCORPORE DEI PP.OO. BUSINCO E MICROCITEMICO

INFORMAZIONI E DATI SUI PROCESSI

UNITA' OPERATIVA COMPLESSA	CHIRURGIA TORACICA
DIPARTIMENTO STRUTTURALE	CHIRURGIA ONCOLOGICA
SEDE	P.O BUSINCO
ISTITUZIONE	DELIBERAZIONE N. 274 DEL 20/03/2008

SEZIONE A:

UNITA' OPERATIVE, DATI ATTIVITA', RISORSE UMANE

RESPONSABILE FACENTE FUNZIONI	PROFILO RESPONSABILE	DISCIPLINA RESPONSABILE	ATTO CONF. INCARICO	DATA INCARICO
CHERCHI ROBERTO	DIRIGENTE MEDICO	CHIRURGIA TORACICA	d. 1449 20/10/2014	27/10/14

SEZIONE B:

INCARICHI DIRIGENZIALI AFFERENTI ALLA U.O.

NOMINATIVO INCARICATO	TIPOLOGIA INCARICO	DENOMINAZIONE INCARICO	PROFILO INCARICATO	DISCIPLINA INCARICATO
CHERCHI ROBERTO	INC. C ALTA SPECIALIZZ.		DIRIGENTE MEDICO	Chirurgia toracica
GIGLIO SALVATORE	INC. C ALTA SPECIALIZZ.		DIRIGENTE MEDICO	Chirurgia toracica
CORDA FRANCESCO	INC. C - EQUIPARATO		DIRIGENTE MEDICO	Chirurgia toracica
GRIMALDI GIULIA	INC. C - EQUIPARATO		DIRIGENTE MEDICO	Chirurgia toracica
RIVA LAURA	INC. C - EQUIPARATO		DIRIGENTE MEDICO	Chirurgia toracica
SANTORU MASSIMILIANO	INC. D		DIRIGENTE MEDICO	Chirurgia toracica
SARAI SABRINA	INC. D		DIRIGENTE MEDICO	Chirurgia toracica

SEZIONE C:

DATI ATTIVITA'

DATI STRUTTURALI	2014	INDICATORI DI EFFICIENZA	2014
POSTI LETTO R.O.	8	DM	5,9
N. CASI R.O.	265	TOC	0,53
GG. DEGENZA R.O.	1552	IR	33,1
POSTI LETTO DH/DS		TURN OVER	5,2
N. CASI DH/DS			
N. ACCESSI DH/DS			

INDICATORI DI APPROPRIATEZZA	2014	INDICATORI DI COMPLESSITA'	2014
%LEA	5,7	PESO MEDIO	1,9
% SENTINELLA	5,7	% CASI COMPLICATI	15
DEGENZA MEDIA LEA	1,5	% DRG CHIRURGICI	68
DEGENZA MEDIA SENTINELLA	1,3	% DRG MEDICI	32

PROGETTO DI SCORPORE DEI PP.OO. BUSINCO E MICROCITEMICO

INFORMAZIONI E DATI SUI PROCESSI

UNITA' OPERATIVA COMPLESSA	GINECOLOGIA
DIPARTIMENTO STRUTTURALE	CHIRURGIA ONCOLOGICA
SEDE	P.O BUSINCO
ISTITUZIONE	DELIBERAZIONE N. 274 DEL 20/03/2008

SEZIONE A:

UNITA' OPERATIVE, DATI ATTIVITA', RISORSE UMANE

RESPONSABILE	PROFILO RESPONSABILE	DISCIPLINA RESPONSABILE	ATTO CONF. INCARICO	DATA INCARICO
MACCIO' ANTONIO PIETRO	DIRIGENTE MEDICO	GINECOLOGIA E OSTETRICIA	d.566 27/03/2013	01/06/13

SEZIONE B:

INCARICHI DIRIGENZIALI AFFERENTI ALLA U.O.

NOMINATIVO INCARICATO	TIPOLOGIA INCARICO	DENOMINAZIONE INCARICO	PROFILO INCARICATO	DISCIPLINA INCARICATO
NIEDDU ROMUALDO	INC. C ALTA SPECIALIZZ.		DIRIGENTE MEDICO	Ginecologia e ostetricia
CHIAPPE GIACOMO	INC. C - EQUIPARATO		DIRIGENTE MEDICO	Ginecologia e ostetricia
LAVRA FABRIZIO	INC. C - EQUIPARATO		DIRIGENTE MEDICO	Ginecologia e ostetricia
ONNIS PAOLO	INC. C - EQUIPARATO	GESTIONE CARTELLE CLINICHE	DIRIGENTE MEDICO	Ginecologia oncologica
SERRA MICHELE	INC. C - EQUIPARATO		DIRIGENTE MEDICO	Ginecologia e ostetricia
KOTSONIS PARASKEVAS	INC. D		DIRIGENTE MEDICO	Ginecologia e ostetricia

SEZIONE C:

DATI ATTIVITA'

DATI STRUTTURALI	2014	INDICATORI DI EFFICIENZA	2014
POSTI LETTO R.O.	8	DM	6
N. CASI R.O.	391	TOC	0,8
GG. DEGENZA R.O.	2327	IR	48,9
POSTI LETTO DH/DS	2	TURN OVER	1,5
N. CASI DH/DS	163		
N. ACCESSI DH/DS	164		

INDICATORI DI APPROPRIATEZZA	2014	INDICATORI DI COMPLESSITA'	2014
%LEA	17,1	PESO MEDIO	1,1
% SENTINELLA	0	% CASI COMPLICATI	9
DEGENZA MEDIA LEA	2,9	% DRG CHIRURGICI	80
DEGENZA MEDIA SENTINELLA	0	% DRG MEDICI	20

PROGETTO DI SCORPORE DEI PP.OO. BUSINCO E MICROCITEMICO

INFORMAZIONI E DATI SUI PROCESSI

UNITA' OPERATIVA SEMPLICE DIPARTIMENTALE	DERMATOLOGIA
DIPARTIMENTO STRUTTURALE	CHIRURGIA ONCOLOGICA
SEDE	P.O BUSINCO
ISTITUZIONE	DELIBERAZIONE N. 274 DEL 20/03/2008

SEZIONE A:

UNITA' OPERATIVE, DATI ATTIVITA', RISORSE UMANE

RESPONSABILE AD INTERIM	PROFILO RESPONSABILE	DISCIPLINA RESPONSABILE	ATTO CONF. INCARICO	DATA INCARICO
MULAS PATRIZIO	DIRIGENTE MEDICO	DERMOSILFILOPATIA	d. 143 14/02/2012	14/02/12

SEZIONE B:

INCARICHI DIRIGENZIALI AFFERENTI ALLA U.O.

NOMINATIVO INCARICATO	TIPOLOGIA INCARICO	DENOMINAZIONE INCARICO	PROFILO INCARICATO	DISCIPLINA INCARICATO
PISTIS MARIA PAOLA	INC. C ALTA SPECIALIZZ.		DIRIGENTE MEDICO	Dermosifilopatia
CADDEO ROBERTO	INC. C - EQUIPARATO	SETTORE ALLERGOLOGIA	DIRIGENTE MEDICO	Dermosifilopatia
CARCASSI GIOVANNI MATTEO	INC. C - EQUIPARATO		DIRIGENTE MEDICO	Dermosifilopatia

PROGETTO DI SCORPORO DEI PP.OO. BUSINCO E MICROCITEMICO

INFORMAZIONI E DATI SUI PROCESSI

DIPARTIMENTO STRUTTURALE	DIPARTIMENTO ONCOLOGIA MEDICA
SEDE	P.O BUSINCO
ISTITUZIONE	DELIBERAZIONE N. 274 DEL 20/03/2008

SEZIONE A:

UNITA' OPERATIVE, DATI ATTIVITA', RISORSE UMANE

RESPONSABILE	PROFILO RESPONSABILE	DISCIPLINA RESPONSABILE	ATTO CONF. INCARICO	DATA INCARICO
VACANTE				

SEZIONE B:

INCARICHI DIRIGENZIALI AFFERENTI ALLA U.O.

NOMINATIVO INCARICATO	TIPOLOGIA INCARICO	DENOMINAZIONE INCARICO	PROFILO INCARICATO	DISCIPLINA INCARICATO	
LOCCI GIORGIO	STRUTTURA COMPLESSA	Cardiologia	DIRIGENTE MEDICO	Cardiologia	
ANGELUCCI EMANUELE	STRUTTURA COMPLESSA	Ematologia e CTMO	DIRIGENTE MEDICO	Ematologia	
DEFRAIA EFISIO	STRUTTURA COMPLESSA	Oncologia Medica	DIRIGENTE MEDICO	Oncologia	FACENTE FUNZIONI
BRUDER FRANCESCA	STRUTTURA SEMPLICE DIPARTIMENTALE	Melanoma e patologie rare	DIRIGENTE MEDICO	Oncologia	FACENTE FUNZIONI
VACANTE	STRUTTURA SEMPLICE DIPARTIMENTALE	Patologie apparato gastroenterico	DIRIGENTE MEDICO		
VACANTE	STRUTTURA SEMPLICE DIPARTIMENTALE	Patologie apparato toraco polmonare	DIRIGENTE MEDICO		
VACANTE	STRUTTURA SEMPLICE DIPARTIMENTALE	Patologie apparato urogenitale	DIRIGENTE MEDICO		
VACANTE	STRUTTURA SEMPLICE DIPARTIMENTALE	Patologie della mammella	DIRIGENTE MEDICO		
VACANTE	STRUTTURA SEMPLICE DIPARTIMENTALE	Patologie encefalo capo e collo	DIRIGENTE MEDICO		

PROGETTO DI SCORPORE DEI PP.OO. BUSINCO E MICROCITEMICO

INFORMAZIONI E DATI SUI PROCESSI

UNITA' OPERATIVA COMPLESSA	CARDIOLOGIA
DIPARTIMENTO STRUTTURALE	ONCOLOGIA MEDICA
SEDE	P.O BUSINCO
ISTITUZIONE	DELIBERAZIONE N. 274 DEL 20/03/2008

SEZIONE A:

UNITA' OPERATIVE, DATI ATTIVITA', RISORSE UMANE

RESPONSABILE	PROFILO RESPONSABILE	DISCIPLINA RESPONSABILE	ATTO CONF. INCARICO	DATA INCARICO
LOCCI GIORGIO	DIRIGENTE MEDICO	CARDIOLOGIA	d. 3 13/01/2004	16/02/04

SEZIONE B:

INCARICHI DIRIGENZIALI AFFERENTI ALLA U.O.

NOMINATIVO INCARICATO	TIPOLOGIA INCARICO	DENOMINAZIONE INCARICO	PROFILO INCARICATO	DISCIPLINA INCARICATO
SIAS MAURINA	INC. STRUTTURA SEMPLICE	ERGOSPIROMETRIA	DIRIGENTE MEDICO	Cardiologia
BARGELLINI LAURA	INC. STRUTTURA SEMPLICE	ATTIVITA' AMBULATORIALE PER ESTERNI	DIRIGENTE MEDICO	Cardiologia
CONGIU MARIA MARGHERITA	INC. C - EQUIPARATO		DIRIGENTE MEDICO	Cardiologia
ORRU' MARCO	INC. C - EQUIPARATO		DIRIGENTE MEDICO	Cardiologia
PODDA ALESSANDRO	INC. C - EQUIPARATO	ECOCARDIOGRAFIA CLINICA	DIRIGENTE MEDICO	Cardiologia
SAIU FRANCESCA	INC. C - EQUIPARATO		DIRIGENTE MEDICO	Cardiologia

PROGETTO DI SCORPORO DEI PP.OO. BUSINCO E MICROCITEMICO

INFORMAZIONI E DATI SUI PROCESSI

UNITA' OPERATIVA COMPLESSA	EMATOLOGIA E CTMO
DIPARTIMENTO STRUTTURALE	ONCOLOGIA MEDICA
SEDE	P.O BUSINCO
ISTITUZIONE	DELIBERAZIONE N. 274 DEL 20/03/2008

SEZIONE A:

UNITA' OPERATIVE, DATI ATTIVITA', RISORSE UMANE

RESPONSABILE	PROFILO RESPONSABILE	DISCIPLINA RESPONSABILE	ATTO CONF. INCARICO	DATA INCARICO
ANGELUCCI EMANUELE	DIRIGENTE MEDICO	EMATOLOGIA	d. 1489 18/11/2008	25/11/08

SEZIONE B:

INCARICHI DIRIGENZIALI AFFERENTI ALLA U.O.

NOMINATIVO INCARICATO	TIPOLOGIA INCARICO	DENOMINAZIONE INCARICO	PROFILO INCARICATO	DISCIPLINA INCARICATO
CABRAS MARIA GIUSEPPINA	INC. STRUTTURA SEMPLICE	DAY HOSPITAL	DIRIGENTE MEDICO	Ematologia
DESSALVI PAOLO	INC. STRUTTURA SEMPLICE	CENTRO TRAPIANTI	DIRIGENTE MEDICO	Ematologia
DI TUCCI ANNA ANGELA	INC. C ALTA SPECIALIZZ.	SINDROMI MIELODISPLASTICHE	DIRIGENTE MEDICO	Laboratorio analisi
SABIU DANIELE	INC. C ALTA SPECIALIZZ.	CURE PALLIATIVE E MANOVRE INVASIVE	DIRIGENTE MEDICO	Ematologia
CULURGIONI FABIO	INC. C - EQUIPARATO	BIOLOGIA MOLECOLARE	DIRIGENTE BIOLOGO	
PULISCI DONATELLA	INC. C - EQUIPARATO	IMMUNOLOGIA EMATOLOGIA DI LABORATORIO	DIRIGENTE BIOLOGO	
BARONCIANI DONATELLA	INC. C - EQUIPARATO	TRAPIANTO CELLULE STAMINALI	DIRIGENTE MEDICO	Ematologia
CARUBELLI AFFRA	INC. C - EQUIPARATO	MIELOSA MULTIPLO E GAMMOPATIE	DIRIGENTE MEDICO	Ematologia
DEPAU CRISTINA	INC. C - EQUIPARATO		DIRIGENTE MEDICO	Ematologia
DERUDAS DANIELE	INC. C - EQUIPARATO		DIRIGENTE MEDICO	Ematologia
DESSI DANIELA	INC. C - EQUIPARATO		DIRIGENTE MEDICO	Ematologia
FANNI ALESSANDRO	INC. C - EQUIPARATO		DIRIGENTE MEDICO	Ematologia
MAMUSA ANGELA MARIA	INC. C - EQUIPARATO	SINDROMI LINFOPROLIFERATIVE	DIRIGENTE MEDICO	Laboratorio analisi
MASSIODA STEFANIA	INC. C - EQUIPARATO		DIRIGENTE MEDICO	Ematologia
MURRU ROBERTA	INC. C - EQUIPARATO		DIRIGENTE MEDICO	Ematologia
ROMANI CLAUDIO	INC. C - EQUIPARATO		DIRIGENTE MEDICO	Ematologia
SIMULA MARIA PINA	INC. C - EQUIPARATO		DIRIGENTE MEDICO	Ematologia
USALA EMILIO	INC. C - EQUIPARATO	SINDROME MIOLOPROLIFERATIVE	DIRIGENTE MEDICO	Ematologia

SEZIONE C:

DATI ATTIVITA'

EMATOLOGIA			
DATI STRUTTURALI	2014	INDICATORI DI EFFICIENZA	2014
POSTI LETTO R.O.	19	DM	17,4
N. CASI R.O.	310	TOC	0,78
GG. DEGENZA R.O.	5405	IR	16,3
POSTI LETTO DH/DS	13	TURN OVER	4,9
N. CASI DH/DS	1276		
N. ACCESSI DH/DS	9686		

INDICATORI DI APPROPRIATEZZA	2014	INDICATORI DI COMPLESSITA'	2014
%LEA	40,6	PESO MEDIO	1,6
% SENTINELLA	2,9	% CASI COMPLICATI	65
DEGENZA MEDIA LEA	12,1	% DRG CHIRURGICI	3
DEGENZA MEDIA SENTINELLA	7,4	% DRG MEDICI	97

CTMO			
DATI STRUTTURALI	2014	INDICATORI DI EFFICIENZA	2014
POSTI LETTO R.O.	8	DM	29,8
N. CASI R.O.	73	TOC	0,75
GG. DEGENZA R.O.	2177	IR	9,1
POSTI LETTO DH/DS		TURN OVER	10,2
N. CASI DH/DS			
N. ACCESSI DH/DS			

INDICATORI DI APPROPRIATEZZA	2014	INDICATORI DI COMPLESSITA'	2014
%LEA	17,8	PESO MEDIO	11,2
% SENTINELLA	0	% CASI COMPLICATI	40
DEGENZA MEDIA LEA	6,7	% DRG CHIRURGICI	70
DEGENZA MEDIA SENTINELLA	0	% DRG MEDICI	30

PROGETTO DI SCORPORE DEI PP.OO. BUSINCO E MICROCITEMICO

INFORMAZIONI E DATI SUI PROCESSI

UNITA' OPERATIVA COMPLESSA	ONCOLOGIA MEDICA
DIPARTIMENTO STRUTTURALE	ONCOLOGIA MEDICA
SEDE	P.O BUSINCO
ISTITUZIONE	DELIBERAZIONE N. 274 DEL 20/03/2008

SEZIONE A:

UNITA' OPERATIVE, DATI ATTIVITA', RISORSE UMANE

RESPONSABILE FACENTE FUNZIONI	PROFILO RESPONSABILE	DISCIPLINA RESPONSABILE	ATTO CONF. INCARICO	DATA INCARICO
DEFRAIA EFISIO	DIRIGENTE MEDICO	ONCOLOGIA MEDICA	d. 1230 08/07/2013	16/07/13

SEZIONE B:

INCARICHI DIRIGENZIALI AFFERENTI ALLA U.O.

NOMINATIVO INCARICATO	TIPOLOGIA INCARICO	DENOMINAZIONE INCARICO	PROFILO INCARICATO	DISCIPLINA INCARICATO
ASTE MARIA GIUSEPPINA	INC. STRUTTURA SEMPLICE	TUMORI DELL'ANZIANO	DIRIGENTE MEDICO	Oncologia
LICIARDI GIANFRANCO	INC. STRUTTURA SEMPLICE	TUMORI APPARATO GASTROENTERICO, TUMORI RARI E TUMORI NEUROENDOCRINI	DIRIGENTE MEDICO	Oncologia
TANCA LUCIANA	INC. STRUTTURA SEMPLICE	REGISTRO TUMORI	DIRIGENTE MEDICO	Igiene org. servizi ospedal.
VALLE ENRICHETTA	INC. STRUTTURA SEMPLICE	TUMORI RARI	DIRIGENTE MEDICO	Oncologia
DEFRAIA EFISIO	INC. C ALTA SPECIALIZZAZIONE		DIRIGENTE MEDICO	Oncologia
GUTMANN GRAZIANA	INC. C ALTA SPECIALIZZAZIONE	NEOPLASIE DEL POLMONE	DIRIGENTE MEDICO	Oncologia
CHERCHI MARIA CRISTINA	INC. C - EQUIPARATO	TERAPIE DI SUPPORTO E NUTRIZIONALE	DIRIGENTE MEDICO	Oncologia
FARCI DANIELE	INC. C - EQUIPARATO	NEOPLASIE DELL'APPARATO GENITO URINARIO	DIRIGENTE MEDICO	Oncologia
FIORI BARBARA	INC. C - EQUIPARATO	TUMORI DELL'APPARATO GASTROENTERICO, TUMORI RARI, TUMORI ENDOCRINI E CURE PALATIVE	DIRIGENTE MEDICO	Oncologia
GHIANI MASSIMO	INC. C - EQUIPARATO		DIRIGENTE MEDICO	Oncologia
PINTUS MARCO	INC. C - EQUIPARATO	TERAPIA ENDOCRINA DEL CANCRO DELLA MAMMELLA E DELLA CHEMIOTERAPIA DEL CANCRO DELLA MAMMELLA IN FASE AVANZATA	DIRIGENTE MEDICO	Oncologia
MASCIA MARIA GRAZIA	INC. D		DIRIGENTE MEDICO	Oncologia
MULAS CARLO	INC. D		DIRIGENTE MEDICO	Oncologia
URRACCI YLENIA	INC. D		DIRIGENTE MEDICO	Oncologia

SEZIONE C:
DATI ATTIVITA'

DATI STRUTTURALI	2014	INDICATORI DI EFFICIENZA	2014
POSTI LETTO R.O.	40	DM	6,5
N. CASI R.O.	1481	TOC	0,68
GG. DEGENZA R.O.	9582	IR	37
POSTI LETTO DH/DS	28	TURN OVER	3,4
N. CASI DH/DS	2167		
N. ACCESSI DH/DS	16725		

INDICATORI DI APPROPRIATEZZA	2014	INDICATORI DI COMPLESSITA'	2014
%LEA	65,2	PESO MEDIO	1
% SENTINELLA	1,1	% CASI COMPLICATI	65
DEGENZA MEDIA LEA	4,6	% DRG CHIRURGICI	7
DEGENZA MEDIA SENTINELLA	9,1	% DRG MEDICI	93

PROGETTO DI SCORPORE DEI PP.OO. BUSINCO E MICROCITEMICO

INFORMAZIONI E DATI SUI PROCESSI

UNITA' OPERATIVA SEMPLICE DIPARTIMENTALE	MELANOMA E PATOLOGIE RARE
DIPARTIMENTO STRUTTURALE	ONCOLOGIA MEDICA
SEDE	P.O BUSINCO
ISTITUZIONE	DELIBERAZIONE N. 274 DEL 20/03/2008

SEZIONE A:

UNITA' OPERATIVE, DATI ATTIVITA', RISORSE UMANE

RESPONSABILE FACENTE FUNZIONI	PROFILO RESPONSABILE	DISCIPLINA RESPONSABILE	ATTO CONF. INCARICO	DATA INCARICO
BRUDER FRANCESCA	DIRIGENTE MEDICO	ONCOLOGIA MEDICA	d. 1346 31/07/2013	09/08/13

SEZIONE B:

INCARICHI DIRIGENZIALI AFFERENTI ALLA U.O.

NOMINATIVO INCARICATO	TIPOLOGIA INCARICO	DENOMINAZIONE INCARICO	PROFILO INCARICATO	DISCIPLINA INCARICATO
BRUDER FRANCESCA	INC. C - EQUIPARATO	NEOPLASIA DEL SISTEMA NERVOSO	DIRIGENTE MEDICO	Oncologia
MASSA DANIELA	INC. C - EQUIPARATO		DIRIGENTE MEDICO	Oncologia

PROGETTO DI SCORPORO DEI PP.OO. BUSINCO E MICROCITEMICO

INFORMAZIONI E DATI SUI PROCESSI

UNITA' OPERATIVA SEMPLICE DIPARTIMENTALE	PATOLOGIE APPARATO GASTROENTERICO
DIPARTIMENTO STRUTTURALE	ONCOLOGIA MEDICA
SEDE	P.O BUSINCO
ISTITUZIONE	DELIBERAZIONE N. 274 DEL 20/03/2008

SEZIONE A:

UNITA' OPERATIVE, DATI ATTIVITA', RISORSE UMANE

RESPONSABILE	PROFILO RESPONSABILE	DISCIPLINA RESPONSABILE	ATTO CONF. INCARICO	DATA INCARICO
VACANTE				

SEZIONE B:

INCARICHI DIRIGENZIALI AFFERENTI ALLA U.O.

NOMINATIVO INCARICATO	TIPOLOGIA INCARICO	DENOMINAZIONE INCARICO	PROFILO INCARICATO	DISCIPLINA INCARICATO
ALDI MARIA BERNARDETTE	INC. STRUTTURA SEMPLICE	TUMORI GASTROENTERICI	DIRIGENTE MEDICO	Oncologia
LANZILLO ANNA MARIA	INC. C - EQUIPARATO	TERAPIA DELLE COMPLICANZE INFETTIVE E METABOLICHE	DIRIGENTE MEDICO	Medicina Interna
MASCIA LUIGI	INC. C - EQUIPARATO	NEOPLASIE DEL DISTRETTO CERVICO-FACCIALE	DIRIGENTE MEDICO	Oncologia
CAPRA DANIELA	INC. D		DIRIGENTE MEDICO	Oncologia
DETTORI MANUELA	INC. D		DIRIGENTE MEDICO	Oncologia

PROGETTO DI SCORPORO DEI PP.OO. BUSINCO E MICROCITEMICO

INFORMAZIONI E DATI SUI PROCESSI

UNITA' OPERATIVA SEMPLICE DIPARTIMENTALE	PATOLOGIE APPARATO TORACO-POLMONARE
DIPARTIMENTO STRUTTURALE	ONCOLOGIA MEDICA
SEDE	P.O BUSINCO
ISTITUZIONE	DELIBERAZIONE N. 274 DEL 20/03/2008

SEZIONE A:

UNITA' OPERATIVE, DATI ATTIVITA', RISORSE UMANE

RESPONSABILE	PROFILO RESPONSABILE	DISCIPLINA RESPONSABILE	ATTO CONF. INCARICO	DATA INCARICO
VACANTE				

SEZIONE B:

INCARICHI DIRIGENZIALI AFFERENTI ALLA U.O.

NOMINATIVO INCARICATO	TIPOLOGIA INCARICO	DENOMINAZIONE INCARICO	PROFILO INCARICATO	DISCIPLINA INCARICATO
CARTA ANNAMARIA	INC. C - EQUIPARATO		DIRIGENTE MEDICO	Oncologia
SABA EMMA MARIA	INC. C - EQUIPARATO	TERAPIE ADIUVANTI E NEOADIUVANTI	DIRIGENTE MEDICO	Oncologia

PROGETTO DI SCORPORE DEI PP.OO. BUSINCO E MICROCITEMICO

INFORMAZIONI E DATI SUI PROCESSI

DIPARTIMENTO STRUTTURALE	DIPARTIMENTO DI RADIO ONCOLOGIA
SEDE	P.O BUSINCO
ISTITUZIONE	DELIBERAZIONE N. 274 DEL 20/03/2008

SEZIONE A:

UNITA' OPERATIVE, DATI ATTIVITA', RISORSE UMANE

RESPONSABILE	PROFILO RESPONSABILE	DISCIPLINA RESPONSABILE	ATTO CONF. INCARICO	DATA INCARICO
VACANTE				

SEZIONE B:

INCARICHI DIRIGENZIALI AFFERENTI ALLA U.O.

NOMINATIVO INCARICATO	TIPOLOGIA INCARICO	DENOMINAZIONE INCARICO	PROFILO INCARICATO	DISCIPLINA INCARICATO	
MELEDDU GIANFRANCO	STRUTTURA COMPLESSA	FISICA SANITARIA	DIRIGENTE FISICO		
MELEDDU CARLO	STRUTTURA COMPLESSA	MEDICINA NUCLEARE	DIRIGENTE MEDICO	Medicina nucleare	
PODDA GABRIELE	STRUTTURA COMPLESSA	RADIOLOGIA ONCOLOGICA	DIRIGENTE MEDICO	Radiodiagnostica	
DESSI MARINA	STRUTTURA COMPLESSA	RADIOTERAPIA	DIRIGENTE MEDICO	Radioterapia	FACENTE FUNZIONI

PROGETTO DI SCORPORO DEI PP.OO. BUSINCO E MICROCITEMICO

INFORMAZIONI E DATI SUI PROCESSI

UNITA' OPERATIVA COMPLESSA	FISICA SANITARIA
DIPARTIMENTO STRUTTURALE	RADIO-ONCOLOGIA
SEDE	P.O BUSINCO
ISTITUZIONE	DELIBERAZIONE N. 274 DEL 20/03/2008

SEZIONE A:

UNITA' OPERATIVE, DATI ATTIVITA', RISORSE UMANE

RESPONSABILE	PROFILO RESPONSABILE	DISCIPLINA RESPONSABILE	ATTO CONF. INCARICO	DATA INCARICO
MELEDDU GIANFRANCO	DIRIGENTE FISICO		d. 152 14/02/2012 - d. 683 14/05/2012	16/07/12

SEZIONE B:

INCARICHI DIRIGENZIALI AFFERENTI ALLA U.O.

NOMINATIVO INCARICATO	TIPOLOGIA INCARICO	DENOMINAZIONE INCARICO	PROFILO INCARICATO	DISCIPLINA INCARICATO
DURZU SILVIA	INC. C - EQUIPARATO		DIRIGENTE FISICO	
FADDA GIUSEPPINA	INC. C - EQUIPARATO		DIRIGENTE FISICO	
PIGA MARIA CARMEN	INC. C - EQUIPARATO		DIRIGENTE FISICO	
PORRU SERGIO	INC. C - EQUIPARATO		DIRIGENTE FISICO	
MASSAZZA GIOVANNA	INC. D		DIRIGENTE FISICO	
PIRAS SARA	INC. D		DIRIGENTE FISICO	
RINALDI MARIA	INC. D		DIRIGENTE FISICO	
SOLLA IGNAZIO	INC. D		DIRIGENTE FISICO	

PROGETTO DI SCORPORO DEI PP.OO. BUSINCO E MICROCITEMICO

INFORMAZIONI E DATI SUI PROCESSI

UNITA' OPERATIVA COMPLESSA	MEDICINA NUCLEARE
DIPARTIMENTO STRUTTURALE	RADIO ONCOLOGIA
SEDE	P.O BUSINCO
ISTITUZIONE	DELIBERAZIONE N. 274 DEL 20/03/2008

SEZIONE A:

UNITA' OPERATIVE, DATI ATTIVITA', RISORSE UMANE

RESPONSABILE	PROFILO RESPONSABILE	DISCIPLINA RESPONSABILE	ATTO CONF. INCARICO	DATA INCARICO
MELEDDU CARLO	DIRIGENTE MEDICO	MEDICINA NUCLEARE	d. 6466 17/11/1998	11/01/04

SEZIONE B:

INCARICHI DIRIGENZIALI AFFERENTI ALLA U.O.

NOMINATIVO INCARICATO	TIPOLOGIA INCARICO	DENOMINAZIONE INCARICO	PROFILO INCARICATO	DISCIPLINA INCARICATO
GIANNONI MARIA NOVELLA	INC. STRUTTURA SEMPLICE	TERAPIA RADIOMETABOLICA	DIRIGENTE MEDICO	Medicina nucleare
FELE ROSA MARIA	INC. C - EQUIPARATO		DIRIGENTE MEDICO	Medicina nucleare
MELIS LUCA	INC. C - EQUIPARATO		DIRIGENTE MEDICO	Medicina nucleare
MULAS ANGELA	INC. C - EQUIPARATO		DIRIGENTE MEDICO	Medicina nucleare
SCHIRRU ALESSANDRA	INC. C - EQUIPARATO		DIRIGENTE MEDICO	Medicina nucleare
SOTGIA BARBARA	INC. C - EQUIPARATO		DIRIGENTE MEDICO	Medicina nucleare
STOCHINO MARIA BARBARA	INC. C - EQUIPARATO		DIRIGENTE MEDICO	Medicina nucleare
SULAS PIETRO	INC. C - EQUIPARATO		DIRIGENTE MEDICO	Medicina nucleare
CAPASSO ENZA	INC. D		DIRIGENTE MEDICO	Medicina nucleare

SEZIONE C:

DATI ATTIVITA'

DATI STRUTTURALI	2014	INDICATORI DI EFFICIENZA	2014
POSTI LETTO R.O.	11	DM	3,8
N. CASI R.O.	412	TOC	0,68
GG. DEGENZA R.O.	1554	IR	37,5
POSTI LETTO DH/DS		TURN OVER	1,8
N. CASI DH/DS			
N. ACCESSI DH/DS			

INDICATORI DI APPROPRIATEZZA	2014	INDICATORI DI COMPLESSITA'	2014
%LEA	96,4	PESO MEDIO	0,9
% SENTINELLA	0	% CASI COMPLICATI	0
DEGENZA MEDIA LEA	3,8	% DRG CHIRURGICI	6
DEGENZA MEDIA SENTINELLA	0	% DRG MEDICI	100

PROGETTO DI SCORPORE DEI PP.OO. BUSINCO E MICROCITEMICO

INFORMAZIONI E DATI SUI PROCESSI

UNITA' OPERATIVA COMPLESSA	RADIOLOGIA ONCOLOGICA
DIPARTIMENTO STRUTTURALE	RADIO ONCOLOGIA
SEDE	P.O BUSINCO
ISTITUZIONE	DELIBERAZIONE N. 274 DEL 20/03/2008

SEZIONE A:

UNITA' OPERATIVE, DATI ATTIVITA', RISORSE UMANE

RESPONSABILE	PROFILO RESPONSABILE	DISCIPLINA RESPONSABILE	ATTO CONF. INCARICO	DATA INCARICO
PODOA GABRIELE	DIRIGENTE MEDICO	RADIOLOGIA	d. 111 14/01/1991	14/01/91

SEZIONE B:

INCARICHI DIRIGENZIALI AFFERENTI ALLA U.O.

NOMINATIVO INCARICATO	TIPOLOGIA INCARICO	DENOMINAZIONE INCARICO	PROFILO INCARICATO	DISCIPLINA INCARICATO
PUSCEDDU CLAUDIO	INC. STRUTTURA SEMPLICE	RADIOLOGIA INTERVENTISTICA	DIRIGENTE MEDICO	Radiologia
SERRA GIANDOMENICO	INC. STRUTTURA SEMPLICE	RADIOLOGIA DIAGNOSTICA TOMOGRAFIA COMPUTERIZZATA	DIRIGENTE MEDICO	Radiologia
MASSENTI ELISABETTA	INC. C ALTA SPECIALIZZAZIONE	DIAGNOSTICA PER IMMAGINI DELLE EMOLINFOPATIE	DIRIGENTE MEDICO	Radiologia
AMUCANO GIOVANNI ANTONIO F.	INC. C - EQUIPARATO		DIRIGENTE MEDICO	Radiologia
ATZEI SERENELLA	INC. C - EQUIPARATO	ECOGRFIA DEGLI ORGANI SUPERFICIALI E INTERVENTISTICA ECOGUIDATA DEGLI ORGANI SUPERFICIALI	DIRIGENTE MEDICO	Radiologia
CARICCIA FRANCESCA	INC. C - EQUIPARATO		DIRIGENTE MEDICO	Radiologia
DESOGUS ANTONELLA	INC. C - EQUIPARATO	MAMMOGRAFIA PER LA PREVENZIONE ONCOLOGICA	DIRIGENTE MEDICO	Radiologia
MELONI PAOLO	INC. C - EQUIPARATO	INTERVENTISTICA RADIOLOGICA IN SENOLOGIA E MAMMOGRAFIA DI II° LIVELLO	DIRIGENTE MEDICO	Radiologia
MURGIA MARIA LAURA	INC. C - EQUIPARATO		DIRIGENTE MEDICO	Radiodiagnostica
BALLICU NICOLA	INC. D		DIRIGENTE MEDICO	Radiodiagnostica

PROGETTO DI SCORPORE DEI PP.OO. BUSINCO E MICROCITEMICO

INFORMAZIONI E DATI SUI PROCESSI

UNITA' OPERATIVA COMPLESSA	RADIOTERAPIA
DIPARTIMENTO STRUTTURALE	RADIO ONCOLOGIA
SEDE	P.O BUSINCO
ISTITUZIONE	DELIBERAZIONE N. 274 DEL 20/03/2008

SEZIONE A:

UNITA' OPERATIVE, DATI ATTIVITA', RISORSE UMANE

RESPONSABILE FACENTE FUNZIONI	PROFILO RESPONSABILE	DISCIPLINA RESPONSABILE	ATTO CONF. INCARICO	DATA INCARICO
DESSI' MARINA	DIRIGENTE MEDICO	RADIOTERAPIA	nota DG 003154226/08/2014	01/09/14

SEZIONE B:

INCARICHI DIRIGENZIALI AFFERENTI ALLA U.O.

NOMINATIVO INCARICATO	TIPOLOGIA INCARICO	DENOMINAZIONE INCARICO	PROFILO INCARICATO	DISCIPLINA INCARICATO
DESSI' MARINA	INC. STRUTTURA SEMPLICE	ATTIVITA' DI RADIOTERAPIA INTRAOPERATORIA	DIRIGENTE MEDICO	Radioterapia
CARAU BARBARA	INC. C - EQUIPARATO		DIRIGENTE MEDICO	Radioterapia
POSSANZINI MARCO	INC. C - EQUIPARATO		DIRIGENTE MEDICO	Radioterapia
DEIDDA MARIA ASSUNTA	INC. C - EQUIPARATO		DIRIGENTE MEDICO	Radioterapia
FARIGU ROBERTA	INC. C - EQUIPARATO		DIRIGENTE MEDICO	Radioterapia
FERRARA TERESA	INC. C - EQUIPARATO		DIRIGENTE MEDICO	Radioterapia
MADEDDU ANGELA	INC. C - EQUIPARATO		DIRIGENTE MEDICO	Radioterapia
MURTAS RITA	INC. C - EQUIPARATO		DIRIGENTE MEDICO	Radioterapia
ORRU' SILVIA	INC. C - EQUIPARATO		DIRIGENTE MEDICO	Radioterapia
PICCIAU VALENTINA	INC. D		DIRIGENTE MEDICO	Radioterapia
PISTIS FRANCESCA	INC. D		DIRIGENTE MEDICO	Radioterapia
CARAVATTA LUCIANA	INC. D		DIRIGENTE MEDICO	Radioterapia
GIAMMARINO DANIELA	INC. D		DIRIGENTE MEDICO	Radioterapia

SEZIONE C:

DATI ATTIVITA'

DATI STRUTTURALI	2014	INDICATORI DI EFFICIENZA	2014
POSTI LETTO R.O.	16	DM	23
N. CASI R.O.	174	TOC	0,69
GG. DEGENZA R.O.	4002	IR	10,9
POSTI LETTO DH/DS		TURN OVER	10,6
N. CASI DH/DS			
N. ACCESSI DH/DS			

INDICATORI DI APPROPRIATEZZA	2014	INDICATORI DI COMPLESSITA'	2014
%LEA	94,8	PESO MEDIO	0,9
% SENTINELLA	0	% CASI COMPLICATI	25
DEGENZA MEDIA LEA	23,8	% DRG CHIRURGICI	3
DEGENZA MEDIA SENTINELLA	0	% DRG MEDICI	97

CONFIGURAZIONE ORGANIZZATIVA

P.O. MICROCITEMICO

COME DEFINITE DALL'ATTO AZIENDALE APPROVATO CON DELIBERAZIONE N. 274 DEL 20/03/2008
E SUCCESSIVE MODIFICHE DISPOSTE CON DELIBERAZIONE N. 67 DEL 24/01/2014

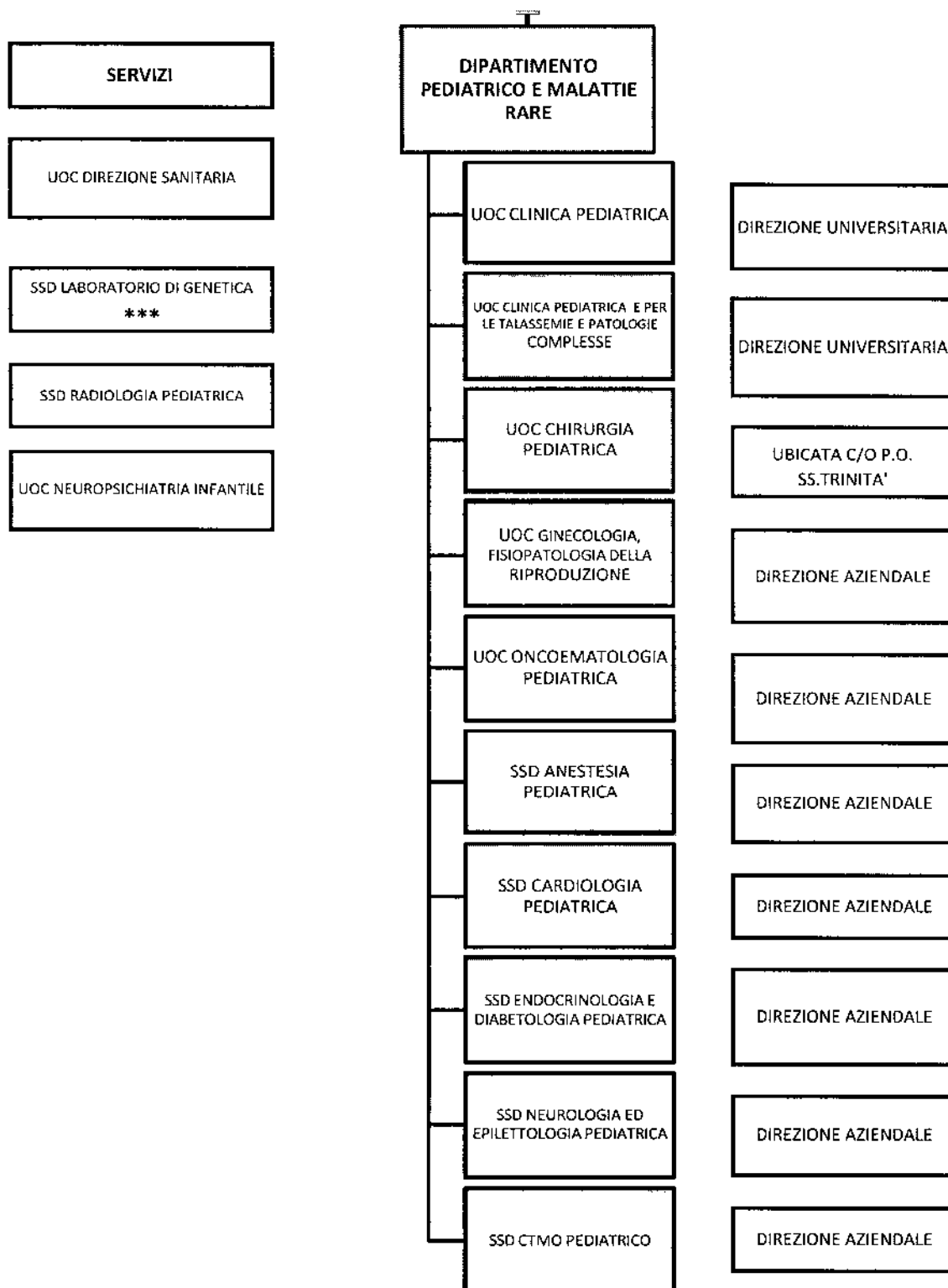

*** Con Deliberazione n. 67 del 24/01/2014, di modifica dell'Atto Aziendale, è stata prevista la SSD "Laboratori di Genetica", che non è stata attivata in quanto, con nota prot. n. 702 del 10/04/2014, l'Assessorato Igiene e Sanità ha sospeso l'implementazione della nuova organizzazione. Pertanto, allo stato attuale, permangono le attività della UOC "Laboratori di Diagnostica Avanzata", in attesa che sia implementata l'organizzazione prevista dalla citata delibera n. 67/2014.

PROGETTO DI SCORPORE DEI PP.OO. BUSINCO E MICROCITEMICO

INFORMAZIONI E DATI SUI PROCESSI

DIPARTIMENTO STRUTTURALE	PEDIATRICO E MALATTIE RARE
SEDE	P.O MICROCITEMICO
ISTITUZIONE	DELIBERAZIONE N. 67 DEL 24/01/2014

SEZIONE A:

UNITA' OPERATIVE, DATI ATTIVITA', RISORSE UMANE

RESPONSABILE	PROFILO RESPONSABILE	DISCIPLINA RESPONSABILE	ATTO CONF. INCARICO	DATA INCARICO
VACANTE				

SEZIONE B:

INCARICHI DIRIGENZIALI AFFERENTI ALLA U.O.

NOMINATIVO INCARICATO	TIPOLOGIA INCARICO	DENOMINAZIONE INCARICO	PROFILO INCARICATO	DISCIPLINA INCARICATO	note
NURCHI ANNA MARIA	STRUTTURA COMPLESSA	Clinica Pediatrica	DIRIGENTE MEDICO	Pediatria	UO in convenzione con Università e di nomina univervitaria
MOI PAOLO	STRUTTURA COMPLESSA	Clinica Pediatrica e per le talassemie, patologie complesse e rare	DIRIGENTE MEDICO	Pediatria	UO in convenzione con Università e di nomina univervitaria
MONNI GIOVANNI	STRUTTURA COMPLESSA	Ginecologia, fisiopatologia della riproduz. E med. Materno-fetale	DIRIGENTE MEDICO	Ostetricia e Ginecologia	
MURA ROSA MARIA	STRUTTURA COMPLESSA	Oncoematologia pediatrica	DIRIGENTE MEDICO	Pediatria	FACENTE FUNZIONI
LAI ALBERTO	STRUTTURA SEMPLICE DIPARTIMENTALE	Anestesia Pediatrica	DIRIGENTE MEDICO	Anestesia e Rianimazione	
VACANTE	STRUTTURA SEMPLICE DIPARTIMENTALE	Cardiologia Pediatrica	DIRIGENTE MEDICO		
VACANTE	STRUTTURA SEMPLICE DIPARTIMENTALE	Neurologia ed epilettologia in età pediatrica	DIRIGENTE MEDICO		
VACANTE	STRUTTURA SEMPLICE DIPARTIMENTALE	CTMO pediatrico	DIRIGENTE MEDICO		
VACANTE	STRUTTURA SEMPLICE DIPARTIMENTALE	Endocrinologia e Diabetologia pediatrica	DIRIGENTE MEDICO		

PROGETTO DI SCORPORE DEI PP.OO. BUSINCO E MICROCITEMICO

INFORMAZIONI E DATI SUI PROCESSI

UNITA' OPERATIVA COMPLESSA	DIREZIONE SANITARIA
DIPARTIMENTO FUNZIONALE	DIREZIONI SANITARIE
SEDE	P.O MICROCITEMICO
ISTITUZIONE	DELIBERAZIONE N. 274 DEL 20/03/2008

SEZIONE A:

UNITA' OPERATIVE, DATI ATTIVITA', RISORSE UMANE

RESPONSABILE	PROFILO RESPONSABILE	DISCIPLINA RESPONSABILE	ATTO CONF. INCARICO	DATA INCARICO
NARDI MARIA GABRIELLA	DIRIGENTE MEDICO	IG.ORG. SERV. OSPEDALIERI	d. 1521 31/10/2012	12/11/12

SEZIONE B:

INCARICHI DIRIGENZIALI AFFERENTI ALLA U.O.

NOMINATIVO INCARICATO	TIPOLOGIA INCARICO	DENOMINAZIONE INCARICO	PROFILO INCARICATO	DISCIPLINA INCARICATO
SECCHI ANGELA	INC. C ALTA SPECIALIZZAZIONE	ATTIVITA' PSICOEDUCATIVA E PSICOTERAPEUTICA E DEI DISTURBI ALIMENTARI DELLO SVILUPPO DEL BAMBINO E DELL'ADOLESCENTE	DIRIGENTE PSICOLOGO	
RACUGNO PAOLA	INC. C - EQUIPARATO		DIRIGENTE MEDICO	Igiene org. servizi ospedal.
PUDDU MARIA ELISABETTA	INC. C - EQUIPARATO	PREVENZIONE DIAGNOSI E PSICOTERAPIA NELLA MALATTIA GENETICA TALASSEMIA	DIRIGENTE PSICOLOGO	
MARRAS MARIANGELA	INC. D		DIRIGENTE MEDICO	Radiodiagnostica
PIRAS GIUSEPPE	INC. D		DIRIGENTE MEDICO	Direzione medica di presidio ospedaliero

PROGETTO DI SCORPORE DEL PP.OO. BUSINCO E MICROCITEMICO

INFORMAZIONI E DATI SUI PROCESSI

UNITA' OPERATIVA SEMPLICE DIPARTIMENTALE	RADIOLOGIA PEDIATRICA
DIPARTIMENTO FUNZIONALE	IMMAGINI
SEDE	P.O MICROCITEMICO
ISTITUZIONE	DELIBERAZIONE N.67 DEL 24/01/2014

SEZIONE A:

UNITA' OPERATIVE, DATI ATTIVITA', RISORSE UMANE

RESPONSABILE	PROFILO RESPONSABILE	DISCIPLINA RESPONSABILE	ATTO CONF. INCARICO	DATA INCARICO
VACANTE				

SEZIONE B:

INCARICHI DIRIGENZIALI AFFERENTI ALLA U.O.

NOMINATIVO INCARICATO	TIPOLOGIA INCARICO	DENOMINAZIONE INCARICO	PROFILO INCARICATO	DISCIPLINA INCARICATO
CHABERT ANDREA	INC. C - EQUIPARATO	COORDINAMENTO DELLE ATTIVITA' AMBULATORIALI PER ESTERNI	DIRIGENTE MEDICO	Radiologia
CUNICO ANDREA	INC. C - EQUIPARATO		DIRIGENTE MEDICO	Radiologia
CORDA ALBERTO	INC. D		DIRIGENTE MEDICO	Radiologia
CUOZZO ALESSANDRO	INC. D		DIRIGENTE MEDICO	Radiologia

PROGETTO DI SCORPORE DEI PP.OO. BUSINCO E MICROCITEMICO

INFORMAZIONI E DATI SUI PROCESSI

UNITA' OPERATIVA COMPLESSA	CLINICA PEDIATRICA (IN CONVENZIONE CON AOU DI CAGLIARI)
DIPARTIMENTO STRUTTURALE	PEDIATRICO E MALATTIE RARE
SEDE	P.O. MICROCITEMICO
ISTITUZIONE	DELIBERAZIONE N. 67 DEL 24/01/2014

SEZIONE A:

UNITA' OPERATIVE, DATI ATTIVITA', RISORSE UMANE

RESPONSABILE DI NOMINA UNIVERSITARIA	PROFILO RESPONSABILE	DISCIPLINA RESPONSABILE	ATTO CONF. INCARICO	DATA INCARICO
MURCHI ANNA MARIA	DIRIGENTE MEDICO	PEDIATRIA		

SEZIONE B:

INCARICHI DIRIGENZIALI AFFERENTI ALLA U.O.

**IL PERSONALE AFFERENTE ALLA U.O. E' DIPENDENTE DELL'AZIENDA OSPEDALIERO-
UNIVERSITARIA DI CAGLIARI**

SEZIONE C:

DATI ATTIVITA'

DATI STRUTTURALI	2014	INDICATORI DI EFFICIENZA	2014
POSTI LETTO R.O.	13	DM	3,93
N. CASI R.O.	796	TOC	0,718
GG. DEGENZA R.O.	3129	IR	61,2
POSTI LETTO DH/DS		TURN OVER	1,5
N. CASI DH/DS			
N. ACCESSI DH/DS			

INDICATORI DI APPROPRIATEZZA	2014	INDICATORI DI COMPLESSITA'	2014
%LEA	14,6	PESO MEDIO	0,45
% SENTINELLA	5,2	% CASI COMPLICATI	15,1
DEGENZA MEDIA LEA	3,28	% DRG CHIRURGICI	0
DEGENZA MEDIA SENTINELLA	3,61	% DRG MEDICI	100

PROGETTO DI SCORPORE DEI PP.OO. BUSINCO E MICROCITEMICO

INFORMAZIONI E DATI SUI PROCESSI

UNITA' OPERATIVA COMPLESSA	CLINICA PEDIATRICA, PER LE TALASSEMIE E PATOLOGIE COMPLESSE E RARE convenzionata con Università degli Studi
DIPARTIMENTO STRUTTURALE	PEDIATRICO E MALATTIE RARE
SEDE	P.O MICROCITEMICO
ISTITUZIONE	DELIBERAZIONE N.67 DEL 24/01/2014

SEZIONE A:

UNITA' OPERATIVE, DATI ATTIVITA', RISORSE UMANE

RESPONSABILE	PROFILO RESPONSABILE	DISCIPLINA RESPONSABILE	ATTO CONF. INCARICO	DATA INCARICO
MOI PAOLO	DIRIGENTE MEDICO	PEDIATRIA	nomina universitaria	

SEZIONE B:

INCARICHI DIRIGENZIALI AFFERENTI ALLA U.O.

NOMINATIVO INCARICATO	TIPOLOGIA INCARICO	DENOMINAZIONE INCARICO	PROFILO INCARICATO	DISCIPLINA INCARICATO
BARELLA SUSANNA	INC. STRUTTURA SEMPLICE	TALASSEMIE	DIRIGENTE MEDICO	Pediatria
BOCCONE LOREDANA	INC. STRUTTURA SEMPLICE	DAY HOSPITAL GENETICA CLINICA E MALATTIE RARE	DIRIGENTE MEDICO	Pediatria
CONGIA MAURO	INC. STRUTTURA SEMPLICE	DAY HOSPITAL GASTROENTEROLOGIA	DIRIGENTE MEDICO	Pediatria
DESSI CARLO	INC. STRUTTURA SEMPLICE	DAY HOSPITAL TALASSEMICI	DIRIGENTE MEDICO	Pediatria
DOLCI CIRO	INC. STRUTTURA SEMPLICE	DIAGNOSTICA E TERAPIA ALLERGIE A FARMACI E ALIMENTARI	DIRIGENTE MEDICO	Pediatria
LEONI GIOVANNI BATTISTA	INC. STRUTTURA SEMPLICE	AMBULATORIO DIAGNOSI E TRATTAMENTO COMPLICANZE	DIRIGENTE MEDICO	Pediatria
LILLIU FRANCO GIUSEPPE	INC. STRUTTURA SEMPLICE	MALATTIE METABOLISMO E SCREENING NEONATALE	DIRIGENTE MEDICO	Pediatria
LOUDIANOS GEORGIOS	INC. STRUTTURA SEMPLICE	BIOLOGIA MOLECOLARE E PATOLOGIE GENETICHE	DIRIGENTE MEDICO	Pediatria
MELONI ANTONELLA	INC. STRUTTURA SEMPLICE	DAY HOSPITAL E ATTIVITA' AMBULATORIALI	DIRIGENTE MEDICO	Pediatria
PODDA ROSA ANNA	INC. STRUTTURA SEMPLICE	DEGENZE ORDINARIE	DIRIGENTE MEDICO	Pediatria
PUDDU ROSALBA	INC. STRUTTURA SEMPLICE	SCREENING E CONSULTAZIONE GENETICA PRENATALE	DIRIGENTE MEDICO	Pediatria
SPIGA ALESSANDRA	INC. C ALTA SPECIALIZZAZIONE		DIRIGENTE MEDICO	Pediatria
ADDARI MARIA CARMEN	INC. C - EQUIPARATO	REGISTRO DONATORI DI MIDOLLO	DIRIGENTE MEDICO	Pediatria
CASINI MARIA ROSARIA	INC. C - EQUIPARATO	GESTIONE ATTIVITA' AMBULATORIALE	DIRIGENTE MEDICO	Pediatria
COSSU FAUSTO	INC. C	ATTIVITA' CLINICA E DI RICERCA CLINICA APPLICATA ALL'IMMUNOLOGIA GENERALE E ALL'IMMUNOLOGIA DEI TRAPIANTI	DIRIGENTE MEDICO	Pediatria
DEFRAIA ELISABETTA	INC. C - EQUIPARATO		DIRIGENTE MEDICO	Pediatria
FOSCHINI MARIA LORETA	INC. C - EQUIPARATO		DIRIGENTE MEDICO	Pediatria
IDEO ANGELO	INC. C - EQUIPARATO	GENETICA CLINICA NELLA CONSULTAZIONE GENETICA	DIRIGENTE MEDICO	Pediatria
MORITTU MADDALENA	INC. C - EQUIPARATO		DIRIGENTE MEDICO	Pediatria

OROFINO MARIA GRAZIA	INC. C - EQUIPARATO	STUDIO DELLA COMPATIBILITA' AI TRAPIANTI	DIRIGENTE MEDICO	Pediatria
PIRODDI ANTONIO	INC. C - EQUIPARATO	TERAPIA DELLA GVDH E DELLE MALATTIE AUTOIMMUNI CON FOTOFRESI	DIRIGENTE MEDICO	Pediatria
RIZZO GIUSEPPA FABIANA	INC. C - EQUIPARATO	FOLLOW-UP DELLE EPATOPATIE POST TRAPIANTO	DIRIGENTE MEDICO	Pediatria
SESSINI FRANCESCA	INC. C - EQUIPARATO		DIRIGENTE MEDICO	Pediatria
PITTURRU CARLA	INC. C - EQUIPARATO		DIRIGENTE MEDICO	Pediatria
MARICA MONICA	INC. D		DIRIGENTE MEDICO	Pediatria
ORIGA RAFFAELLA	INC. D		DIRIGENTE MEDICO	Pediatria
CAMPUS SIMONA	INC. D		DIRIGENTE MEDICO	Pediatria

**SEZIONE C:
DATI ATTIVITA'**

CLINICA PEDIATRICA E MALATTIE RARE			
DATI STRUTTURALI	2014	INDICATORI DI EFFICIENZA	2014
POSTI LETTO R.O.	13	DM	6,93
N. CASI R.O.	362	TOC	0,528
GG. DEGENZA R.O.	2507	IR	27,8
POSTI LETTO DH/DS	4	TURN OVER	6,2
N. CASI DH/DS	1100		
N. ACCESSI DH/DS	1563		

INDICATORI DI APPROPRIATEZZA	2014	INDICATORI DI COMPLESSITA'	2014
%LEA	13,8	PESO MEDIO	0,72
% SENTINELLA	8,6	% CASI COMPLICATI	60,5
DEGENZA MEDIA LEA	2,5	% DRG CHIRURGICI	0,6
DEGENZA MEDIA SENTINELLA	6,9	% DRG MEDICI	99,4

DH TALASSEMICI ADULTI			
DATI STRUTTURALI	2014	INDICATORI DI EFFICIENZA	2014
POSTI LETTO R.O.		DM	
N. CASI R.O.		TOC	
GG. DEGENZA R.O.		IR	
POSTI LETTO DH/DS	5	TURN OVER	
N. CASI DH/DS	170		
N. ACCESSI DH/DS	2334		

INDICATORI DI APPROPRIATEZZA	2014	INDICATORI DI COMPLESSITA'	2014
%LEA		PESO MEDIO	
% SENTINELLA		% CASI COMPLICATI	
DEGENZA MEDIA LEA		% DRG CHIRURGICI	
DEGENZA MEDIA SENTINELLA		% DRG MEDICI	

DH ETA' EVOLUTIVA			
DATI STRUTTURALI	2014	INDICATORI DI EFFICIENZA	2014
POSTI LETTO R.O.		DM	
N. CASI R.O.		TOC	
GG. DEGENZA R.O.		IR	
POSTI LETTO DH/DS	12	TURN OVER	
N. CASI DH/DS	498		
N. ACCESSI DH/DS	7553		

INDICATORI DI APPROPRIATEZZA	2014	INDICATORI DI COMPLESSITA'	2014
%LEA		PESO MEDIO	
% SENTINELLA		% CASI COMPLICATI	
DEGENZA MEDIA LEA		% DRG CHIRURGICI	
DEGENZA MEDIA SENTINELLA		% DRG MEDICI	

PROGETTO DI SCORPORE DEI PP.OO. BUSINCO E MICROCITEMICO

INFORMAZIONI E DATI SUI PROCESSI

UNITA' OPERATIVA COMPLESSA	GINECOLOGIA, FISIOPATOLOGIA DELLA RIPRODUZIONE E MEDICINA MATERNO-FETALE
DIPARTIMENTO STRUTTURALE	PEDIATRICO E MALATTIE RARE
SEDE	P.O MICROCITEMICO
ISTITUZIONE	DELIBERAZIONE N. 67 DEL 24/01/2014

SEZIONE A:

UNITA' OPERATIVE, DATI ATTIVITA', RISORSE UMANE

RESPONSABILE	PROFILO RESPONSABILE	DISCIPLINA RESPONSABILE	ATTO CONF. INCARICO	DATA INCARICO
MONNI GIOVANNI	DIRIGENTE MEDICO	OSTETRICIA E GINECOLOGIA	d. 395 03/04/2014	09/06/14

SEZIONE B:

INCARICHI DIRIGENZIALI AFFERENTI ALLA U.O.

NOMINATIVO INCARICATO	TIPOLOGIA INCARICO	DENOMINAZIONE INCARICO	PROFILO INCARICATO	DISCIPLINA INCARICATO
IBBA ROSA MARIA	INC. STRUTTURA SEMPLICE	ECOGRAFIA	DIRIGENTE MEDICO	Ginecologia e ostetricia
DEMONTIS MARIA GIOVANNA P.	INC. C - EQUIPARATO		DIRIGENTE BIOLOGO	
AXIANA CAROLINA	INC. C - EQUIPARATO		DIRIGENTE MEDICO	Ginecologia e ostetricia
CAU GIUSEPPINA	INC. C - EQUIPARATO	ASPETTO DIAGNOSTICO- AMBULATORIALE DELLA	DIRIGENTE MEDICO	Ginecologia e ostetricia
FRATTA STEFANIA	INC. C - EQUIPARATO		DIRIGENTE MEDICO	Ginecologia e ostetricia
LAI ROSALBA	INC. C - EQUIPARATO	ASPETTO DH-DS DELLA FIVET-DIAGNOSTICI PREIMPIANTO	DIRIGENTE MEDICO	Ginecologia e ostetricia
IUCULANO AMBRA	INC. D		DIRIGENTE MEDICO	Ginecologia oncologica
CONTU ROSSANA	INC. D		DIRIGENTE MEDICO	Ginecologia e ostetricia
MANCA FABIOLA	INC. D		DIRIGENTE MEDICO	Ginecologia e ostetricia

SEZIONE C:

DATI ATTIVITA'

DATI STRUTTURALI	2014	INDICATORI DI EFFICIENZA	2014
POSTI LETTO R.O.		DM	
N. CASI R.O.		TOC	
GG. DEGENZA R.O.		IR	
POSTI LETTO DH/DS	2	TURN OVER	
N. CASI DH/DS	1088		
N. ACCESSI DH/DS	1336		

INDICATORI DI APPROPRIATEZZA	2014	INDICATORI DI COMPLESSITA'	2014
%LEA		PESO MEDIO	
% SENTINELLA		% CASI COMPLICATI	
DEGENZA MEDIA LEA		% DRG CHIRURGICI	
DEGENZA MEDIA SENTINELLA		% DRG MEDICI	

PROGETTO DI SCORPORO DEI PP.OO. BUSINCO E MICROCITEMICO

INFORMAZIONI E DATI SUI PROCESSI

UNITA' OPERATIVA COMPLESSA	ONCOEMATOLOGIA PEDIATRICA
DIPARTIMENTO STRUTTURALE	PEDIATRICO E MALATTIE RARE
SEDE	P.O. MICROCITEMICO
ISTITUZIONE	DELIBERAZIONE N. 67 DEL 24/01/2014

SEZIONE A:

UNITA' OPERATIVE, DATI ATTIVITA', RISORSE UMANE

RESPONSABILE FACENTE FUNZIONI	PROFILO RESPONSABILE	DISCIPLINA RESPONSABILE	ATTO CONF. INCARICO	DATA INCARICO
MURA ROSA MARIA	DIRIGENTE MEDICO	PEDIATRIA	d.1158 18/11/2010	18/11/10

SEZIONE B:

INCARICHI DIRIGENZIALI AFFERENTI ALLA U.O.

NOMINATIVO INCARICATO	TIPOLOGIA INCARICO	DENOMINAZIONE INCARICO	PROFILO INCARICATO	DISCIPLINA INCARICATO
FIORI GIOVANNI MARIA	INC. STRUTTURA SEMPLICE	DEGENZE ORDINARIE	DIRIGENTE MEDICO	Ematologia
MURGIA GIULIO	INC. STRUTTURA SEMPLICE	DAY HOSPITAL E AMBULATORIO ONCOEMATOLOGIA INFANTILE	DIRIGENTE MEDICO	Pediatria
COCCO ANTONIO	INC. C ALTA SPECIALIZZAZIONE	VALUTAZIONE STUDIO E TERAPIA DELLE COMPLICANZE IN PARTICOLARE ENDOCRINOLOGICHE E DISMETABOLICHE, DELLE MALATTIE NEOPLASTICHE INFANTILI E DELLE TERAPIE DI QUESTE	DIRIGENTE MEDICO	Pediatria
MURA ROSAMARIA	INC. C - EQUIPARATO	REGISTRAZIONE E ARCHIVIO DELLA CASISTICA DEI TUMORI INFANTILE	DIRIGENTE MEDICO	Pediatria
ARU ANNA BRIGIDA	INC. C - EQUIPARATO	ATTIVITA' SPECIALISTICA CON PARTICOLARE COMPETENZE NELL'AMBITO DELLE EMOCOAGULOPATIE CONGENITE E NEL CONTROLLO DELLE COMPLICANZE EMORRAGICHE O TROMBOTICHE DEI BAMBINI CON PATOLOGIA TUMORALE CON L'IMPORTAZIONE DEI CRITERI DIAGNOSTICI E CURA	DIRIGENTE MEDICO	Pediatria
CASULA LETIZIA	INC. C - EQUIPARATO	COMPETENZE SPECIALISTICHE DI ALTO LIVELLO NELL'AMBITO DELLA CITOGENETICA E BIOLOGIA MOLECOLARE DEI TUMORI INFANTILI	DIRIGENTE MEDICO	Pediatria
CORONGIU FRANCESCO	INC. D		DIRIGENTE MEDICO	Pediatria
NONNIS ANTONELLA	INC. D		DIRIGENTE MEDICO	Pediatria

SEZIONE C:
DATI ATTIVITA'

DATI STRUTTURALI	2014	INDICATORI DI EFFICIENZA	2014
POSTI LETTO R.O.	5	DM	8,98
N. CASI R.O.	185	TOC	0,91
GG. DEGENZA R.O.	1661	IR	37
POSTI LETTO DH/DS	3	TURN OVER	0,9
N. CASI DH/DS	291		
N. ACCESSI DH/DS	1655		

INDICATORI DI APPROPRIATEZZA	2014	INDICATORI DI COMPLESSITA'	2014
%LEA	35,7	PESO MEDIO	0,45
% SENTINELLA	5,2	% CASI COMPLICATI	15,1
DEGENZA MEDIA LEA	3,28	% DRG CHIRURGICI	0
DEGENZA MEDIA SENTINELLA	3,61	% DRG MEDICI	0

PROGETTO DI SCORPO DEI PP.OO. BUSINCO E MICROCITEMICO

INFORMAZIONI E DATI SUI PROCESSI

UNITA' OPERATIVA SEMPLICE DIPARTIMENTALE	CARDIOLOGIA PEDIATRICA
DIPARTIMENTO STRUTTURALE	PEDIATRICO E MALATTIE RARE
SEDE	P.O. MICROCITEMICO
ISTITUZIONE	DELIBERAZIONE N. 67 DEL 24/01/2014

SEZIONE A:

UNITA' OPERATIVE, DATI ATTIVITA', RISORSE UMANE

RESPONSABILE	PROFILO RESPONSABILE	DISCIPLINA RESPONSABILE	ATTO CONF. INCARICO	DATA INCARICO
VACANTE				

SEZIONE B:

INCARICHI DIRIGENZIALI AFFERENTI ALLA U.O.

NOMINATIVO INCARICATO	TIPOLOGIA INCARICO	DENOMINAZIONE INCARICO	PROFILO INCARICATO	DISCIPLINA INCARICATO
BINA PATRIZIO ETTORE	INC. STRUTTURA SEMPLICE	LABORATORIO ECOCARDIOGRAFIA	DIRIGENTE MEDICO	Cardiologia
MANCA MARIA REGINA	INC. C - EQUIPARATO		DIRIGENTE MEDICO	Cardiologia
CASULA MARGHERITA	INC. D		DIRIGENTE MEDICO	Cardiologia
MONTIS CARMELA	INC. D		DIRIGENTE MEDICO	Cardiologia
PRASCIOLU DANIELA	INC. D		DIRIGENTE MEDICO	Cardiologia

PROGETTO DI SCORPORO DEI PP.OO. BUSINCO E MICROCITEMICO

INFORMAZIONI E DATI SUI PROCESSI

UNITA' OPERATIVA SEMPLICE DIPARTIMENTALE	ENDOCRINOLOGIA E DIABETOLOGIA PEDIATRICA
DIPARTIMENTO STRUTTURALE	PEDIATRICO E MALATTIE RARE
SEDE	P.O. MICROCITEMICO
ISTITUZIONE	DELIBERAZIONE N. 67 DEL 24/01/2014

SEZIONE A:

UNITA' OPERATIVE, DATI ATTIVITA', RISORSE UMANE

RESPONSABILE	PROFILO RESPONSABILE	DISCIPLINA RESPONSABILE	ATTO CONF. INCARICO	DATA INCARICO
VACANTE				

SEZIONE B:

INCARICHI DIRIGENZIALI AFFERENTI ALLA U.O.

NOMINATIVO INCARICATO	TIPOLOGIA INCARICO	DENOMINAZIONE INCARICO	PROFILO INCARICATO	DISCIPLINA INCARICATO
LOCHE SANDRO	INC. STRUTTURA SEMPLICE	ENDOCRINOLOGIA PEDIATRICA	DIRIGENTE MEDICO	Pediatria

SEZIONE C:

DATI ATTIVITA'

DATI STRUTTURALI	2014	INDICATORI DI EFFICIENZA	2014
POSTI LETTO R.O.		DM	
N. CASI R.O.		TOC	
GG. DEGENZA R.O.		IR	
POSTI LETTO DH/DS	1	TURN OVER	
N. CASI DH/DS	208		
N. ACCESSI DH/DS	226		

INDICATORI DI APPROPRIATEZZA	2014	INDICATORI DI COMPLESSITA'	2014
%LEA		PESO MEDIO	
% SENTINELLA		% CASI COMPLICATI	
DEGENZA MEDIA LEA		% DRG CHIRURGICI	
DEGENZA MEDIA SENTINELLA		% DRG MEDICI	

PROGETTO DI SCORPORE DEI PP.OO. BUSINCO E MICROCITEMICO

INFORMAZIONI E DATI SUI PROCESSI

UNITA' OPERATIVA COMPLESSA	NEUROPSICHIATRIA INFANTILE (IN CONVENZIONE CON AOU DI CAGLIARI)
DIPARTIMENTO STRUTTURALE	SALUTE MENTALE
SEDE	P.O. MICROCITEMICO
ISTITUZIONE	DELIBERAZIONE N. 67 DEL 24/01/2014

SEZIONE A:

UNITA' OPERATIVE, DATI ATTIVITA', RISORSE UMANE

RESPONSABILE DI NOMINA UNIVERSITARIA	PROFILO RESPONSABILE	DISCIPLINA RESPONSABILE	ATTO CONF. INCARICO	DATA INCARICO
ZUDDAS ALESSANDRO	DIRIGENTE MEDICO	NEUROPSICHIATRIA INFANTILE		

SEZIONE B:

INCARICHI DIRIGENZIALI AFFERENTI ALLA U.O.

IL PERSONALE AFFERENTE ALLA U.O. E' DIPENDENTE DELL'AZIENDA OSPEDALIERO-
UNIVERSITARIA DI CAGLIARI

SEZIONE C:

DATI ATTIVITA'

DATI STRUTTURALI	2014	INDICATORI DI EFFICIENZA	2014
POSTI LETTO R.O.	7	DM	8,33
N. CASI R.O.	210	TOC	0,746
GG. DEGENZA R.O.	1749	IR	30
POSTI LETTO DH/DS	4	TURN OVER	2,8
N. CASI DH/DS	764		
N. ACCESSI DH/DS	1294		

INDICATORI DI APPROPRIATEZZA	2014	INDICATORI DI COMPLESSITA'	2014
%LEA	5,2	PESO MEDIO	0,61
% SENTINELLA	0,5	% CASI COMPLICATI	0
DEGENZA MEDIA LEA	6,18	% DRG CHIRURGICI	0
DEGENZA MEDIA SENTINELLA	5	% DRG MEDICI	100

PROGETTO DI SCORPORO DEI PP.OO. BUSINCO E MICROCITEMICO

INFORMAZIONI E DATI SUI PROCESSI

UNITA' OPERATIVA SEMPLICE DIPERTIMENTALE	ANESTESIA PEDIATRICA
DIPARTIMENTO STRUTTURALE	PEDIATRICO E MALATTIE RARE
SEDE	P.O MICROCITEMICO
ISTITUZIONE	DELIBERAZIONE N. 67 DEL 24/01/2014

SEZIONE A:

UNITA' OPERATIVE, DATI ATTIVITA', RISORSE UMANE

RESPONSABILE	PROFILO RESPONSABILE	DISCIPLINA RESPONSABILE	ATTO CONF. INCARICO	DATA INCARICO
LAI ALBERTO	DIRIGENTE MEDICO	ANESTESIA E RIANIMAZIONE	d. 788 19/05/2015	

SEZIONE B:

INCARICHI DIRIGENZIALI AFFERENTI ALLA U.O.

NOMINATIVO INCARICATO	TIPOLOGIA INCARICO	DENOMINAZIONE INCARICO	PROFILO INCARICATO	DISCIPLINA INCARICATO
PORTAS EMANUELA	INCARICO D		DIRIGENTE MEDICO	ANESTESIA E RIANIMAZIONE
ISONI PAOLO	INCARICO D		DIRIGENTE MEDICO	ANESTESIA E RIANIMAZIONE

PROGETTO DI SCORPORO DEI PP.OO. BUSINCO E MICROCITEMICO

INFORMAZIONI E DATI SUI PROCESSI

UNITA' OPERATIVA COMPLESSA	LABORATORI DI DIAGNOSTICA AVANZATA
DIPARTIMENTO STRUTTURALE	PEDIATRICO E MALATTIE RARE
SEDE	P.O MICROCITEMICO
ISTITUZIONE	DELIBERAZIONE N. 1143 DEL 15/12/2009

L'atto aziendale approvato con deliberazione n. 274 del 20.03.2008 prevedeva, nell'ambito del PO Microcitemico, la UOC "Laboratori di diagnostica avanzata". Questa UOC non è più prevista nell'atto aziendale per effetto delle variazioni apportate allo stesso con deliberazione n. 67 del 24.01.2014 che prevede invece una SSD denominata "Laboratori di genetica" che ancora non è stata attivata in quanto, con nota prot. n. 702 del 10/04/2014, l'Assessorato dell'igiene e sanità ha sospeso l'implementazione dell'organizzazione disposta con la deliberazione 67/2014. Pertanto, allo stato attuale, le attività della UOC Laboratori di diagnostica avanzata permangono in attesa che sia implementata la nuova organizzazione.

SEZIONE A:

UNITA' OPERATIVE, DATI ATTIVITA', RISORSE UMANE

RESPONSABILE AD INTERIM	PROFILO RESPONSABILE	DISCIPLINA RESPONSABILE	ATTO CONF. INCARICO	DATA INCARICO
ANGIONI GIANCARLO	DIRIGENTE MEDICO	PATOLOGIA CLINICA	d. 1095 18/06/2013	18/06/13

SEZIONE B:

INCARICHI DIRIGENZIALI AFFERENTI ALLA U.O.

NOMINATIVO INCARICATO	TIPOLOGIA INCARICO	DENOMINAZIONE INCARICO	PROFILO INCARICATO	DISCIPLINA INCARICATO
BADIALI MANUELA	INC. C - EQUIPARATO	COLTURE LINFOCITARIE MISTE NELLA FASE DI STUDIO DEI DONATORI COMPATIBILI ED ALLESTISCE I TEST DI BLASTIZZAZIONE PER LE IMMONODEFICIENZE	DIRIGENTE BIOLOGO	
GASPERINI DANIELA	INC. C - EQUIPARATO	CARIOTIZZAZIONE DEI VILLI CORIALI	DIRIGENTE BIOLOGO	
MURRU STEFANIA	INC. C - EQUIPARATO	DIAGNOSI DI PRADER-WILLI SINDROME DI ANGELMANE ATROFIA MUSCOLARE SPINALE	DIRIGENTE BIOLOGO	
PELLEGRINI BETTOLI PIETRO	INC. C - EQUIPARATO	DIAGNOSI MOLECOLARE	DIRIGENTE BIOLOGO	
PILLONI GRAZIELLA	INC. C - EQUIPARATO	CARIOTIPIZZAZIONE DEI VILLI CORIALI	DIRIGENTE BIOLOGO	
VENTRELLA ARIANNA	INC. D		DIRIGENTE BIOLOGO	
CIVOLANI PATRIZIA	INC. C ALTA SPECIALIZZAZIONE	IPERTIROIDISMO CONGENITO	DIRIGENTE BIOLOGO	
PORCU MANUELA	INC. C - EQUIPARATO	TIROIDE	DIRIGENTE BIOLOGO	
UCCHEDDU ANNA PAOLA	INC. C - EQUIPARATO	MONITORAGGIO DELLA GRAVIDANZA BI E TRITEST	DIRIGENTE BIOLOGO	

TITOLARI DI INCARICHI DI COORDINAMENTO E DI POSIZIONE ORGANIZZATIVA

INCARICO				INCARICATO				
SEDE	UOC DI APPARTENENZA	DENOMINAZIONE INCARICO	TIPO INCARICO	Matricola	Cognome	Nome	Descrizione Posizione	cat./fascia
PO BUSINCO	BUSINCO - ANATOMIA PATOLOGICA		COORDINAMENTO PARTE FISSA ART. 10/7	35920	ROLESU	GIORGIO	COLL.PROF.SAN.T.S.-TECN.ANATOMIA PATOLOGICA	D5
PO BUSINCO	BUSINCO - ANESTESIA E RIANIMAZIONE		COORDINAMENTO PARTE FISSA ART. 10/7	47459	PODDIE	GIOVANNI	COL.PROF.SAN. INFERMIERE	D6
PO BUSINCO	BUSINCO - AREA AMMINISTRATIVA PRESID	COORDINAMENTO ATTIVITA' AMM.VE P.O. BUSINCO	POSIZIONE ORGANIZZATIVA	45772	PERRA	MAURIZIO	COLLABORATORE AMMINISTRATIVO	D4
PO BUSINCO	BUSINCO - ANESTESIA E RIANIMAZIONE	BLOCCO OPERATORIO	COORDINAMENTO PARTE FISSA ART. 10/2	47317	COSEDDU	ROSALBA	COL.PROF.SAN.ESP. INFERMIERE	DS4
PO BUSINCO	BUSINCO - CARDIOLOGIA		COORDINAMENTO PARTE FISSA ART. 10/2	19440	LEINARDI	SILVA	COL.PROF.SAN.ESP. INFERMIERE	DS4
PO BUSINCO	BUSINCO - CHIRURGIA GENERALE	AREA DEGENZA	COORDINAMENTO PARTE FISSA ART. 10/2	50339	COLLU	ALESSANDRA	COL.PROF.SAN.ESP. INFERMIERE	DS4
PO BUSINCO	BUSINCO - CHIRURGIA SPERIMENTALE	AREA DEGENZA	COORDINAMENTO PARTE FISSA ART. 10/2	47902	DI MARTINO	MARINA	COL.PROF.SAN.ESP. INFERMIERE	DS5
PO BUSINCO	BUSINCO - CHIRURGIA TORACICA	AREA DEGENZA	COORDINAMENTO PARTE FISSA ART. 10/2	14400	FANUNZA	MARINELLA	COL.PROF.SAN.ESP. INFERMIERE	DS4
PO BUSINCO	BUSINCO - DIREZIONE SANITARIA		POSIZIONE ORGANIZZATIVA	8520	COCCO	MARIA ROSALBA	COL.PROF.SAN.ESP. INFERMIERE	DS5
PO BUSINCO	BUSINCO - DIREZIONE SANITARIA		COORDINAMENTO PARTE FISSA ART. 10/2	8520	COCCO	MARIA ROSALBA	COL.PROF.SAN.ESP. INFERMIERE	DS5
PO BUSINCO	BUSINCO - DIREZIONE SANITARIA	SERVIZIO AMBULANZE	COORDINAMENTO PARTE FISSA ART. 10/7	47927	FARA	ROSANNA	COL.PROF.SAN. INFERMIERE	D5
PO BUSINCO	BUSINCO - EMATOLOGIA E CTMO	SETTORE AFERESI	COORDINAMENTO PARTE FISSA ART. 10/7	49423	ATZORI	MONICA	COL.PROF.SAN. INFERMIERE	D5
PO BUSINCO	BUSINCO - EMATOLOGIA E CTMO	AMBULATORIO	COORDINAMENTO PARTE FISSA ART. 10/7	48063	MASCIA	GABRIELLA	COL.PROF.SAN. INFERMIERE	D5
PO BUSINCO	BUSINCO - EMATOLOGIA E CTMO	AREA DEGENZA	COORDINAMENTO PARTE FISSA ART. 10/2	48814	PODDIGUE	MONICA	COL.PROF.SAN.ESP. INFERMIERE	DS3
PO BUSINCO	BUSINCO - LABORATORIO ANALISI		COORDINAMENTO PARTE FISSA ART. 10/7	47522	ARESU	FULVIO	COL.PROF.SAN. T.S.LABORATORIO BIOMEDICO	D5
PO BUSINCO	BUSINCO - LABORATORIO ANALISI		COORDINAMENTO PARTE FISSA ART. 10/7	47878	DEIODA	MAURIZIO	COL.PROF.SAN. T.S.LABORATORIO BIOMEDICO	D5
PO BUSINCO	BUSINCO - MEDICINA NUCLEARE		COORDINAMENTO PARTE FISSA ART. 10/2	48718	CUBONI	ANNA MARIA	COL.PROF.SAN.ESP. INFERMIERE	DS3
PO BUSINCO	BUSINCO - MEDICINA NUCLEARE		COORDINAMENTO PARTE FISSA ART. 10/7	49481	ORRU'	MARIA TERESA	COL.PROF.SAN. T.S.RADIOLOGIA	D5
PO BUSINCO	BUSINCO - ONCOLOGIA GINECOLOGICA	AREA DEGENZA	COORDINAMENTO PARTE FISSA ART. 10/2	28280	ORRU'	ANNA MARIA	COL.PROF.SAN.ESP. INFERMIERE	DS4

TITOLARI DI INCARICHI DI COORDINAMENTO E DI POSIZIONE ORGANIZZATIVA

INCARICO				INCARICATO				
SEDE	UOC DI APPARTENENZA	DENOMINAZIONE INCARICO	TIPO INCARICO	Matricola	Cognome	Nome	Descrizione Posizione	cat./fascia
PO BUSINCO	BUSINCO - ONCOLOGIA MEDICA	AREA DEGENZA	COORDINAMENTO PARTE FISSA ART. 10/7	52642	CANU	CLAUDIA	COL.PROF.SAN. INFERMIERE	D
PO BUSINCO	BUSINCO - ONCOLOGIA MEDICA	DH	COORDINAMENTO PARTE FISSA ART. 10/7	50092	MASCIA	MARIA EFISIA	COL.PROF.SAN. INFERMIERE	D3
PO BUSINCO	BUSINCO - RADIOLOGIA		COORDINAMENTO PARTE FISSA ART. 10/7	48607	SABA	EFISIO	COL.PROF.SAN. T.S.RADIOLOGIA	D5
PO BUSINCO	BUSINCO - RADIOTERAPIA		COORDINAMENTO PARTE FISSA ART. 10/7	47467	FARA	FRANCESCA	COL.PROF.SAN. INFERMIERE	D6
PO BUSINCO	BUSINCO - RADIOTERAPIA	AREA DEGENZA	COORDINAMENTO PARTE FISSA ART. 10/2	42140	URAS	ANNA MARIA	COL.PROF.SAN.ESP. INFERMIERE	DS5
PO BUSINCO	BUSINCO - RADIOTERAPIA SPERIMENTALE	RADIOTERAPIA	COORDINAMENTO PARTE FISSA ART. 10/7	51731	PUDDINU	GIANFRANCO	COL.PROF.SAN. T.S.RADIOLOGIA	D2
PO MICROCITEMICO	MICROCITEMICO - ATTIVITA' COMUNI		COORDINAMENTO PARTE FISSA ART. 10/7	47533	FADDA	SALVATORE	COL.PROF.SAN. T.S.RADIOLOGIA	D5
PO MICROCITEMICO	MICROCITEMICO - C.T.M.O.	CENTRO TRAPINATI MIDOLLO OSSEO	COORDINAMENTO PARTE FISSA ART. 10/7	47807	CAU	PAOLA	COL.PROF.SAN. INFERMIERE	D5
PO MICROCITEMICO	MICROCITEMICO - CLINICA PEDIATRICA		COORDINAMENTO PARTE FISSA ART. 10/7	47641	CICOTTO	LUCIA	COL.PROF.SAN. T.S.LABORATORIO BIOMEDICO	D5
PO MICROCITEMICO	MICROCITEMICO - CLINICA PEDIATRICA	AREA DEGENZA	COORDINAMENTO PARTE FISSA ART. 10/7	47580	MASSIDDA	MILVIA	COL.PROF.SAN. INFERMIERE PEDIATRICO	D5
PO MICROCITEMICO	MICROCITEMICO - DIREZIONE SANITARIA		COORDINAMENTO PARTE FISSA ART. 10/2	47531	LANDIS	MARIA BEATRICE	COL.PROF.SAN.ESP. INFERMIERE	DS4
PO MICROCITEMICO	MICROCITEMICO - CLINICA PEDIATRICA	DH TALASSEMICI	COORDINAMENTO PARTE FISSA ART. 10/7	48193	PANI	PATRIZIA	COL.PROF.SAN. INFERMIERE	D5
PO MICROCITEMICO	MICRO - AREA AMMINISTRATIVA PRESID	COORDINAMENTO ATTIVITA' AMM.VE P.O. MICROCITEMICO	POSIZIONE ORGANIZZATIVA		VACANTE			

Matricola	Cognome	Nome	data nascita	PROFILO	Disciplina	Incarico	cat/fascia	RAPP LAV	CENTRO DI COSTO	PRESIDIO OSP.
50891	ABIS	SABINA	02/10/1970	COL.PROF.SAN. INFERMIERE			D2	T. IND	ONCOLOGIA MEDICA	PO BUSINCO
51473	ACHENA	SIMONETTA	20/05/1969	COL.PROF.SAN. INFERMIERE			D	T. IND	RADIOTERAPIA SPERIMENTALE	PO BUSINCO
48939	ADDARI	MARIA CARMEN	27/12/1954	DIRIGENTE MEDICO	Pediatria	INC. C - EQUIPARATO		T. IND	CLINICA PEDIATRICA 2^ E MALATTIE RARE	PO MICROCITEMICO
53544	ADDIS	MARIA TERESA	10/11/1954	DIRIGENTE MEDICO	Direzione medica di presidio ospedaliero	INC. A SC		T. IND	DIREZIONE SANITARIA	PO BUSINCO
51646	AGUS	PAOLA	26/03/1977	ASSISTENTE AMMINISTRATIVO			C1	T. IND	AREA AMMINISTRATIVA	PO BUSINCO
45847	AGUS	RITA	21/05/1971	COL.PROF.SAN. INFERMIERE			D5	T. IND	RADIOTERAPIA SPERIMENTALE	PO BUSINCO
54317	ALEO	ANNA	08/01/1990	COL.PROF.SAN. INFERMIERE			D	T. IND	BLOCCO OPERATORIO	PO BUSINCO
49510	ALLEGRI	KATIUSCIA	05/11/1972	COL.PROF.SAN. INFERMIERE			D4	T. IND	RECUPERO E RIEDUCAZIONE FUNZIO	PO BUSINCO
48734	ALOI	MARIA BERNARDETTE	31/03/1959	DIRIGENTE MEDICO	Oncologia	INC. B SS		T. IND	PATOLOGIE DELL'APPARATO GASTRO	PO BUSINCO
47302	ALTANA MANCA	GABRIELLA	03/09/1967	COL.PROF.SAN. INFERMIERE			D	T. IND	CLINICA PEDIATRICA 2^ E MALATTIE RARE	PO MICROCITEMICO
51197	AMUCANO	GIOVANNI ANTONIO F.	30/01/1964	DIRIGENTE MEDICO	Radiologia	INC. C - EQUIPARATO		T. IND	RADIOLOGIA	PO BUSINCO
51350	ANEDDA	FRANCESCO	18/05/1967	COL.PROF.SAN. INFERMIERE			D3	T. IND	ANESTESIA E RIANIMAZIONE	PO BUSINCO
51516	ANGELUCCI	EMANUELE	09/03/1958	DIRIGENTE MEDICO	Ematologia	INC. A SC		T. IND	EMATOLOGIA E CTMO	PO BUSINCO
53661	ANGIONI	GIANCARLO	26/10/1958	DIRIGENTE MEDICO	Patologia Clinica	INC. A SC		T. IND	LABORATORIO ANALISI	PO BUSINCO
52989	ANGIUS	TIZIANA	21/01/1972	COL.PROF.SAN. INFERMIERE			D	T. IND	EMATOLOGIA E CTMO	PO BUSINCO
53190	ANGOTZI	PAOLA	12/08/1966	OPERATORE SOCIO SANITARIO			B5	T. IND	BLOCCO OPERATORIO	PO BUSINCO
52589	ANZARDI	RANIERO	05/10/1976	COL.PROF.SAN. T.S. RADIOLOGIA			D	T. IND	RADIOLOGIA	PO BUSINCO
53590	ARABINI	FRANCESCA	30/08/1984	COL.PROF.SAN. INFERMIERE			D	T. IND	BLOCCO OPERATORIO	PO BUSINCO
48580	ARCA	ASSUNTINA	09/06/1955	OPERATORE SOCIO SANITARIO			B53	T. IND	MEDICINA NUCLEARE	PO BUSINCO
50490	ARCA	BARBARA	17/02/1973	COL.PROF.SAN. INFERMIERE			D	T. IND	ONCOLOGIA MEDICA	PO BUSINCO
48626	ARCA	PIERFRANCO	21/05/1964	COL.PROF.SAN. INFERMIERE			D3	T. IND	ANESTESIA E RIANIMAZIONE	PO BUSINCO
47579	ARCA	RAIMONDA	07/02/1952	PUERICULTRICE ESPERTA			C1	T. IND	CLINICA PEDIATRICA 2^ E MALATTIE RARE	PO MICROCITEMICO
53136	ARCULESCU	NICOLETA CLAUDIA	26/08/1982	COL.PROF.SAN. INFERMIERE			D	T. IND	CHIRURGIA SPERIMENTALE	PO BUSINCO
52559	ARESU	ELISA	29/09/1979	COL.PROF.SAN. OSTETRICA			D	T. IND	GINECOLOGIA E DIAGNOSI P	PO MICROCITEMICO
51903	ARESU	FABRIZIO	11/08/1972	COL.PROF.SAN. INFERMIERE			D1	T. IND	RADIOTERAPIA	PO BUSINCO
47522	ARESU	FULVIO	27/03/1953	COL.PROF.SAN. T.S. LABORATORIO BIOMEDICO			D5	T. IND	LABORATORIO ANALISI	PO BUSINCO
48744	ARESU	MARIA GABRIELLA	12/02/1955	DIRIGENTE MEDICO	Laboratorio analisi	INC. C - EQUIPARATO		T. IND	LABORATORIO ANALISI	PO BUSINCO
48725	ARGHITTU	DONATELLA	17/02/1961	COL.PROF.SAN. INFERMIERE PEDIATRICO			D5	T. IND	ENDOCRINOLOGIA PEDIATRICA	PO MICROCITEMICO
49218	ARGIOLAS	ENRICO	23/10/1970	COL.PROF.SAN. INFERMIERE			D5	T. IND	EMATOLOGIA E CTMO	PO BUSINCO
52856	ARGIOLAS	FEDERICO	06/06/1969	DIRIGENTE MEDICO	Direzione medica di presidio ospedaliero	INC. C - EQUIPARATO		T. IND	DIREZIONE SANITARIA	PO BUSINCO
49032	ARGIOLAS	LILIANA	09/06/1951	COADIUTORE AMMINISTRATIVO			B3	T. IND	DIREZIONE SANITARIA	PO MICROCITEMICO

Matricola	Cognome	Nome	data nascita	PROFILO	Disciplina	Incarico	cat/fascia	RAPP LAV	CENTRO DI COSTO	PRESIDIO OSP.
49093	ARGIOLAS	ROBERTO	02/02/1950	AUSILIARIO SPECIALIZZATO S. ECONOM			A5	T. IND	LABORATORIO ANALISI	PO BUSINCO
47693	ARMENI	SANTINA	31/10/1955	DIRIGENTE MEDICO	Chirurgia generale	INC. C - EQUIPARATO		T. IND	BUSINCO - CHIRURGIA GENERALE (ONCOLOGIA)	PO BUSINCO
1480	ARRU	ANNA	29/07/1958	COL.PROF.SAN. INFERMIERE			D5	T. IND	CHIRURGIA TORACICA	PO BUSINCO
53997	ARTHEMALLE	GIADA	10/08/1979	COL.PROF.SAN. T.S.RADIOLOGIA			D	T. IND	FISICA SANITARIA	PO BUSINCO
47582	ARTHEMALLE	MARIA ROSARIA	26/04/1954	PUERICULTRICE ESPERTA			C1	T. IND	CLINICA PEDIATRICA 2° E MALATTIE RARE	PO MICROCITEMICO
49191	ARU	ANNA BRIGIDA	30/07/1958	DIRIGENTE MEDICO	Pediatria	INC. C - EQUIPARATO		T. IND	ONCOEMATOLOGIA PEDIATRICA	PO MICROCITEMICO
54196	ARU	PAOLETTA	11/04/1962	OPERATORE SOCIO SANITARIO			B5	T. DET	RADIOTERAPIA	PO BUSINCO
47694	ARU	PATRIZIA	10/01/1960	OPERATORE SOCIO SANITARIO			B53	T. IND	CLINICA PEDIATRICA 2° E MALATTIE RARE	PO MICROCITEMICO
54278	ARZU	ANNA	22/04/1983	COLLAB.PROF.SANITARIO INFERMIERE			D	T. IND	GINECOLOGICA ONCOLOGICA	PO BUSINCO
48987	ARZU	ROBERTA	28/01/1967	COL.PROF.SAN. INFERMIERE PEDIATRICO			D5	T. IND	ONCOEMATOLOGIA PEDIATRICA	PO MICROCITEMICO
48796	ASPRONI	FRANCESCA TERESA	04/10/1952	DIRIGENTE MEDICO	Anestesia e Rianimazione	INC. C		T. IND	ANESTESIA E RIANIMAZIONE	PO BUSINCO
48899	ASTE	MARIA GIUSEPPINA	28/09/1951	DIRIGENTE MEDICO	Oncologia	INC. B SS		T. IND	ONCOLOGIA MEDICA	PO BUSINCO
49274	ATZEI	SERENELLA	16/10/1956	DIRIGENTE MEDICO	Radiologia	INC. C - EQUIPARATO		T. IND	RADIOLOGIA	PO BUSINCO
46013	ATZENI	ANNA	29/03/1963	COL.PROF.SAN. T.S.LABORATORIO BIOMEDICO			D5	T. IND	LABORATORI DIAGNOSTICA A	PO MICROCITEMICO
54223	ATZENI	CATIA	28/09/1971	DIRIGENTE MEDICO	Pediatria	INC. D		T. DET	ONCOEMATOLOGIA PEDIATRICA	PO MICROCITEMICO
52571	ATZENI	YLEINA	29/01/1972	COL.PROF.SAN. INFERMIERE			D	T. IND	ONCOLOGIA MEDICA	PO BUSINCO
49523	ATZORI	ALESSANDRA	29/01/1958	COL.PROF.SAN. FISIOTERAPISTA			D5	T. IND	RECUPERO E RIEDUCAZIONE FUNZION	PO BUSINCO
49350	ATZORI	CLARETTA	07/08/1960	DIRIGENTE BIOLOGO				T. IND	ANATOMIA PATOLOGICA	PO BUSINCO
51934	ATZORI	MARIA PAOLA	22/09/1962	COL.PROF. ASS. SOCIALE			D4	T. IND	DIREZIONE SANITARIA	PO MICROCITEMICO
49423	ATZORI	MONICA	30/05/1969	COL.PROF.SAN. INFERMIERE			D5	T. IND	EMATOLOGIA E CTMO	PO BUSINCO
53153	ATZORI	SABRINA	16/12/1972	COL.PROF.SAN. T.S.RADIOLOGIA			D	T. IND	RADIOTERAPIA SPERIMENTALE	PO BUSINCO
52646	AXIANA	CAROLINA	20/05/1969	DIRIGENTE MEDICO	Ginecologia e ostetricia	INC. C - EQUIPARATO		T. IND	GINECOLOGIA E DIAGNOSI P	PO MICROCITEMICO
49368	BADIALI	MANUELA	16/06/1959	DIRIGENTE BIOLOGO				T. IND	LABORATORI DIAGNOSTICA A	PO MICROCITEMICO
47713	BALDINU	MARIA CARMEN	08/04/1956	COADIUTORE AMMINISTRATIVO			B3	T. IND	DIREZIONE SANITARIA	PO MICROCITEMICO
47715	BALIA	GRAZIELLA	06/01/1959	COL.PROF.SAN. INFERMIERE			D5	T. IND	CARDIOLOGIA	PO BUSINCO
54193	BALLICU	NICOLA	21/12/1977	DIRIGENTE MEDICO	Radiodiagnostica	INC. D		T. IND	RADIOLOGIA	PO BUSINCO
47640	BARBAROSSA	ELISABETTA	21/04/1957	COL.PROF.SAN. T.S.LABORATORIO BIOMEDICO			D5	T. IND	LABORATORIO ANALISI	PO BUSINCO
52461	BARBIERI	HEDY	29/06/1971	COL.PROF.SAN. INFERMIERE			D4	T. IND	BLOCCO OPERATORIO	PO BUSINCO

Matricola	Cognome	Nome	data nascita	PROFILO	Disciplina	Incarico	cat./fascia	RAPP LAV	CENTRO DI COSTO	PRESIDIO OSP.
48764	BARELLA	SUSANNA	08/04/1957	DIRIGENTE MEDICO	Pediatria	INC. B SS		T. IND	CLINICA PEDIATRICA 2^ E MALATTIE RARE	PO MICROCITEMICO
47720	BARGELLINI	LAURA	11/04/1953	DIRIGENTE MEDICO	Cardiologia	INC. B SS		T. IND	CARDIOLOGIA	PO BUSINCO
52615	BARGONE	SANDRA	14/06/1973	COL.PROF.SAN. INFERMIERE			D1	T. IND	ALGOLOGIA	PO BUSINCO
54263	BARILLARI	DANIELE	23/10/1973	DIRIGENTE MEDICO	Anestesia e Rianimazione	INC. C - EQUIPARATO		T. IND	ALGOLOGIA	PO BUSINCO
51680	BARONCIANI	DONATELLA	30/04/1957	DIRIGENTE MEDICO	Ematologia	INC. C - EQUIPARATO		T. IND	EMATOLOGIA E CTMO	PO BUSINCO
47728	BECINI	MARINA	17/09/1962	COADIUTORE AMMINISTRATIVO			B1	T. IND	DIREZIONE SANITARIA	PO MICROCITEMICO
48682	BERNARD	LUCIANA	01/01/1956	COL.PROF.SAN. T.S.LABORATORIO BIOMEDICO			D5	T. IND	LABORATORI DIAGNOSTICA A	PO MICROCITEMICO
47567	BERNARD	MIRYAM	18/12/1953	COL.PROF.SAN. T.S.LABORATORIO BIOMEDICO			D5	T. IND	LABORATORI DIAGNOSTICA A	PO MICROCITEMICO
47731	BERNARDI	FABRIZIO	27/12/1958	COADIUTORE AMMINISTRATIVO			B3	T. IND	DIREZIONE SANITARIA	PO MICROCITEMICO
47649	BERTOLINI	ARTURO	19/02/1957	OPERATORE TECNICO			B3	T. IND	PATRIMONIO E SERVIZI TECNICI (SERVIZIO T	PO BUSINCO
50897	BERTUCELLI	CATERINA	24/02/1962	COL.PROF.SAN. INFERMIERE			D3	T. IND	ONCOLOGIA MEDICA	PO BUSINCO
48689	BIANCO	VALENTINA	27/09/1963	COL.PROF.SAN. INFERMIERE			D5	T. IND	ENDOCRINOLOGIA PEDIATRIC	PO MICROCITEMICO
47538	BINA	PATRIZIO ETTORE	21/12/1951	DIRIGENTE MEDICO	Cardiologia	INC. B SS		T. IND	CARDIOLOGIA	PO MICROCITEMICO
52693	BINI	FRANCESCO	14/09/1971	DIRIGENTE MEDICO	Anestesia e Rianimazione	INC. C - EQUIPARATO		T. IND	ANESTESIA E RIANIMAZIONE	PO BUSINCO
47661	BOCCONE	LOREDANA	12/04/1954	DIRIGENTE MEDICO	Pediatria	INC. B SS		T. IND	CLINICA PEDIATRICA 2^ E MALATTIE RARE	PO MICROCITEMICO
52810	BOI	ALESSANDRA	12/09/1958	COL.PROF.SAN. T.S.RADIOLOGIA			D	T. IND	MEDICINA NUCLEARE	PO BUSINCO
49869	BOI	IVANA	28/11/1967	COL.PROF.SAN. INFERMIERE			D	T. IND	ONCOLOGIA MEDICA	PO BUSINCO
46896	BOI	PATRIZIA	17/03/1959	OPERATORE SOCIO SANITARIO			B5	T. IND	EMATOLOGIA E CTMO	PO BUSINCO
47475	BONI	ANDREA	07/04/1956	OP. TECNICO SPECIALIZZATO			B55	T. IND	PATRIMONIO E SERVIZI TECNICI (SERVIZIO I	PO BUSINCO
49126	BONU	LUISA	10/04/1966	COL.PROF.SAN. INFERMIERE			D5	T. IND	CLINICA PEDIATRICA 2^ E MALATTIE RARE	PO MICROCITEMICO
48906	BRANDAS	ANTONINO	19/04/1960	COL.PROF.SAN. INFERMIERE			D5	T. IND	MEDICINA NUCLEARE	PO BUSINCO
54154	BRANDAS	FABRIZIO	28/03/1966	OP.TECNICO SPECIALIZZATO			B5	T. IND	PATRIMONIO E SERVIZI TECNICI (SERVIZIO T	PO BUSINCO
50279	BRIGAS	MARIA GABRIELLA	07/12/1970	COL.PROF.SAN. INFERMIERE			D	T. IND	CARDIOLOGIA	PO BUSINCO
54357	BROGLIA	ERMANNO	13/06/1972	COLLAB.PROF.SANITARIO INFERMIERE			D	T. IND	DIREZIONE SANITARIA	PO BUSINCO
49445	BRUDER	FRANCESCA	23/08/1966	DIRIGENTE MEDICO	Oncologia	INC. C - EQUIPARATO		T. IND	MELANOMA E PATOLOGIE RARE	PO BUSINCO
49297	BRUGU	MARIA GRECA	02/12/1956	OPERATORE SOCIO SANITARIO			B52	T. IND	BUSINCO - CHIRURGIA GENERALE (ONCOLOGIA	PO BUSINCO
3850	BRUNDU	ALGIDE	08/10/1961	COL.PROF.SAN. INFERMIERE			D5	T. IND	DIREZIONE SANITARIA	PO MICROCITEMICO

Matricola	Cognome	Nome	data nascita	PROFILO	Disciplina	Incarico	cat/fascia	RAPP LAV	CENTRO DI COSTO	PRESIDIO OSP.
47744	BULLITA	GIANPAOLO	15/06/1958	COL.PROF.SAN. INFERMIERE			D5	T. IND	RADIOLOGIA	PO BUSINCO
53117	BURLACU	MONICA EUGENIA	16/06/1979	COL.PROF.SAN. INFERMIERE			D	T. IND	ONCOLOGIA MEDICA	PO BUSINCO
51286	BURRAI	PEPPINA	09/03/1955	DIRIGENTE FARMACISTA		INC. C - EQUIPARATO		T. IND	FARMACIA BUSINCO	PO BUSINCO
53044	CABBOI	STEFANIA	24/07/1969	COL.PROF.SAN. INFERMIERE PEDIATRICO			D	T. IND	CLINICA PEDIATRICA 2^ E MALATTIE RARE	PO MICROCITEMICO
52476	CABIDDU	EMANUELA	03/03/1971	COL.PROF.SAN. INFERMIERE			D1	T. IND	ANESTESIA E RIANIMAZIONE	PO BUSINCO
50697	CABONI	ANNAISA	01/07/1973	COL.PROF.SAN. INFERMIERE			D	T. IND	RADIOTERAPIA	PO BUSINCO
50632	CABONI	MARIA TERESA	15/02/1954	DIRIGENTE MEDICO	Anestesia e Rianimazione	INC. B SS		T. IND	ANESTESIA E RIANIMAZIONE	PO BUSINCO
48613	CABRAS	MARIA GIUSEPPINA	15/09/1956	DIRIGENTE MEDICO	Ematologia	INC. B SS		T. IND	EMATOLOGIA E CTMO	PO BUSINCO
45888	CABRAS	OLGA	21/01/1968	COL.PROF.SAN. INFERMIERE			D5	T. IND	RADIOLOGIA	PO BUSINCO
51777	CABRAS	PIERANGELA	24/08/1966	COL.PROF.SAN. T.S.RADIOLOGIA			D2	T. IND	RADIOTERAPIA SPERIMENTALE	PO BUSINCO
50283	CABRAS	STEFANO	09/07/1969	COL.PROF.SAN. INFERMIERE			D1	T. IND	ONCOLOGIA MEDICA	PO BUSINCO
48743	CABULA	CARLO	24/08/1956	DIRIGENTE MEDICO	Chirurgia generale	INC. B SS		T. IND	BUSINCO - CHIRURGIA GENERALE (ONCOLOGIA)	PO BUSINCO
51063	CADDEO	MARIA GRAZIA	10/01/1956	COL.PROF.SAN. INFERMIERE			D4	T. IND	ONCOLOGIA MEDICA	PO BUSINCO
48775	CADDEO	ROBERTO	09/01/1956	DIRIGENTE MEDICO	Dermosifilopatia	INC. C - EQUIPARATO		T. IND	DERMATOLOGIA	PO BUSINCO
50990	CADEDDU	DEBORA	02/10/1968	COL.PROF.SAN. INFERMIERE			D2	T. IND	EMATOLOGIA E CTMO	PO BUSINCO
51702	CALARESUS	MARTA ANNA	01/03/1956	DIRIGENTE FARMACISTA		INC. C - EQUIPARATO		T. IND	FARMACIA BUSINCO	PO BUSINCO
52378	CALIFANO	GIOVANNA	04/04/1978	COL.PROF.SAN. T.S.RADIOLOGIA			D	T. IND	RADIOLOGIA	PO BUSINCO
45291	CALLEDDA	MARCO	12/05/1964	COL.PROF.SAN. INFERMIERE			D5	T. IND	C.T.M.O.	PO MICROCITEMICO
47384	CAMBULA	FRANCESCA	06/05/1955	COL.PROF.SAN. INFERMIERE			D6	T. IND	LABORATORIO ANALISI	PO BUSINCO
48842	CAMEDDA	MARIA ASSUNTA	15/08/1968	COL.PROF.SAN. INFERMIERE			D5	T. IND	EMATOLOGIA E CTMO	PO BUSINCO
52377	CAMPAGNOLA	SERGIO	26/05/1962	OP. TECNICO SPECIALIZZATO			BS	T. IND	PATRIMONIO E SERVIZI TECNICI (SERVIZIO T)	PO BUSINCO
53290	CAMPUS	SIMONA	02/04/1978	DIRIGENTE MEDICO	Pediatria	INC. D		T. IND	CLINICA PEDIATRICA 2^ E MALATTIE RARE	PO MICROCITEMICO
47552	CANCEDDA	CELESTINA	27/03/1958	COLLABORATORE AMMINISTRATIVO			D4	T. IND	DIREZIONE SANITARIA	PO MICROCITEMICO
5120	CANCEDDA	LUCIA	30/09/1952	COL.PROF.SAN. INFERMIERE			D6	T. IND	CHIRURGIA TORACICA	PO BUSINCO
49515	CANCEDDA	PAOLA	14/06/1965	COL.PROF.SAN. INFERMIERE			D5	T. IND	ONCOLOGIA MEDICA	PO BUSINCO
52906	CANE'	GINA ELENA	10/12/1965	COL.PROF.SAN. INFERMIERE			D	T. IND	C.T.M.O.	PO MICROCITEMICO
54255	CANETTO	ANNAMARIA	14/01/1972	DIRIGENTE MEDICO	Patologia Clinica	INC. D		T. IND	LABORATORIO ANALISI	PO BUSINCO
49462	CANNAS	ANNA	26/07/1966	COL.PROF.SAN. INFERMIERE			D5	T. IND	BUSINCO - CHIRURGIA GENERALE (ONCOLOGIA)	PO BUSINCO
52642	CANU	CLAUDIA	11/01/1973	COL.PROF.SAN. INFERMIERE			D	T. IND	ONCOLOGIA MEDICA	PO BUSINCO
47770	CAO	ANNA	20/07/1963	OPERATORE SOCIO SANITARIO			BS	T. IND	BUSINCO - CHIRURGIA GENERALE (ONCOLOGIA)	PO BUSINCO
47771	CAO	ANTONELLO	08/12/1960	OPERATORE SOCIO SANITARIO			BS	T. IND	BLOCCO OPERATORIO	PO BUSINCO
50901	CAO	MARIA SILVIA	09/04/1966	COL.PROF.SAN. INFERMIERE			D3	T. IND	EMATOLOGIA E CTMO	PO BUSINCO
53748	CAPASSO	ENZA	25/06/1981	DIRIGENTE MEDICO	Medicina nucleare	INC. D		T. IND	MEDICINA NUCLEARE	PO BUSINCO
47774	CAPPAL	ANTONIETTA	23/08/1954	COL.PROF.SAN. OSTETRICA			D5	T. IND	GINECOLOGIA E DIAGNOSI P	PO MICROCITEMICO

Matricola	Cognome	Nome	data nascita	PROFILO	Disciplina	Incarico	cat/fascia	RAPP LAV	CENTRO DI COSTO	PRESIDIO OSP.
47775	CAPPAI	ANTONIO	09/10/1953	AUSILIARIO SPECIALIZZATO S. ECONOM			A5	T. IND	DIREZIONE SANITARIA	PO BUSINCO
47776	CAPPAI	EFISIO	01/10/1962	OPERATORE SOCIO SANITARIO			B5	T. IND	DIREZIONE SANITARIA	PO MICROCITEMICO
47481	CAPPAI	GIOVANNI	26/10/1953	OPERATORE SOCIO SANITARIO			B53	T. IND	BLOCCO OPERATORIO	PO BUSINCO
49265	CAPPAI	PATRIZIA	17/08/1962	COL.PROF.SAN. INFERMIERE			D5	T. IND	CARDIOLOGIA	PO MICROCITEMICO
49391	CAPPAI	VALERIA	31/01/1965	COL.PROF.SAN. INFERMIERE			D5	T. IND	CLINICA PEDIATRICA 2° E MALATTIE RARE	PO MICROCITEMICO
49513	CAPELLU	MARIA GIUSEPPA	14/10/1971	COL.PROF.SAN. INFERMIERE			D5	T. IND	DERMATOLOGIA	PO BUSINCO
52893	CAPRA	DANIELA	19/03/1976	DIRIGENTE MEDICO	Oncologia	INC. D		T. IND	PATOLOGIE DELL'APPARATO GASTRO	PO BUSINCO
52618	CARAU	BARBARA	21/11/1971	DIRIGENTE MEDICO	Radioterapia	INC. C - EQUIPARAT O		T. IND	RADIOTERAPIA	PO BUSINCO
54080	CARAVATTA	LUCIANA	29/11/1976	DIRIGENTE MEDICO	Radioterapia	INC. D		T. IND	RADIOTERAPIA	PO BUSINCO
52629	CARBONI	MAURA	09/10/1976	DIRIGENTE MEDICO	Anestesia e Rianimazione	INC. C - EQUIPARAT O		T. IND	ALGOLOGIA	PO BUSINCO
6035	CARBONI	ORIANA	18/12/1960	COL.PROF.SAN. INFERMIERE			D5	T. IND	CHIRURGIA SPERIMENTALE	PO BUSINCO
49409	CARBONI	TIZIANA	13/08/1970	COL.PROF.SAN. INFERMIERE			D4	T. IND	EMATOLOGIA E CTMO	PO BUSINCO
52965	CARCASSI	GIOVANNI MATTEO	11/11/1963	DIRIGENTE MEDICO	Dermosifilopatia	INC. C - EQUIPARAT O		T. IND	DERMATOLOGIA	PO BUSINCO
49048	CARDIA	GIANFRANCO	13/04/1960	OPERATORE SOCIO SANITARIO			B53	T. IND	BLOCCO OPERATORIO	PO BUSINCO
49972	CARDIA	UGHETTA	22/03/1967	COL.PROF.SAN. INFERMIERE			D1	T. IND	ANESTESIA E RIANIMAZIONE	PO BUSINCO
48586	CAREDDA	GIUSEPPE	22/03/1960	AUS.SPEC.SERV.SOCIO ASSISTENZIALI			A5	T. IND	RADIOLOGIA	PO BUSINCO
52986	CAREDDU	IVANA	18/08/1974	COL.PROF.SAN. T.S.RADIOLOGIA			D	T. IND	LABORATORI DIAGNOSTICA A	PO MICROCITEMICO
48700	CARIA	ANTONELLA	10/08/1964	COL.PROF.SAN. INFERMIERE			D5	T. IND	LABORATORIO ANALISI	PO BUSINCO
50261	CARIA	CRISTIANA	04/06/1970	COL.PROF.SAN. INFERMIERE			D2	T. IND	ONCOLOGIA MEDICA	PO BUSINCO
47596	CARIA	IOLANDA	30/09/1956	COL.PROF.SAN. INFERMIERE PEDIATRICO			D5	T. IND	CLINICA PEDIATRICA 2° E MALATTIE RARE	PO MICROCITEMICO
53041	CARICCIA	FRANCESCA	07/03/1972	DIRIGENTE MEDICO	Radiologia	INC. C - EQUIPARAT O		T. IND	RADIOLOGIA	PO BUSINCO
48869	CARROGU	MARCO	09/04/1961	COL.PROF.SAN. INFERMIERE			D4	T. IND	ONCOEMATOLOGIA PEDIATRIC	PO MICROCITEMICO
45060	CARRUSCI	PIERO	11/11/1963	AUSILIARIO SPECIALIZZATO S. ECONOM			A5	T. IND	DIREZIONE SANITARIA	PO BUSINCO
52807	CARTA	ANNAMARIA	14/02/1975	DIRIGENTE MEDICO	Oncologia	INC. C - EQUIPARAT O		T. IND	PATOLOGIE DELL'APPARATO GASTRO	PO BUSINCO
48996	CARTA	DOLORETTA	17/03/1957	DIRIGENTE MEDICO	Anestesia e Rianimazione	INC. C		T. IND	ANESTESIA E RIANIMAZIONE	PO BUSINCO
48860	CARTA	GIUSEPPE	28/02/1952	OPERATORE SOCIO SANITARIO			B53	T. IND	DIREZIONE SANITARIA	PO MICROCITEMICO
52930	CARTA	GRAZIANO	07/03/1969	DIRIGENTE MEDICO	Anestesia e Rianimazione	INC. C - EQUIPARAT O		T. IND	ANESTESIA E RIANIMAZIONE	PO BUSINCO
6860	CARTA	MARINA	29/01/1957	COL.PROF.SAN. INFERMIERE			D5	T. IND	CHIRURGIA TORACICA	PO BUSINCO
48815	CARTA	PALMINA	21/01/1964	COL.PROF.SAN. INFERMIERE			D5	T. IND	MEDICINA NUCLEARE	PO BUSINCO
53749	CARTA	PAOLO	28/12/1976	DIRIG. FARMACISTA EX IX < 5 ESCL < 5				T. DET	FARMACI ONCOLOGICI AD ALTO COS	PO BUSINCO

Matricola	Cognome	Nome	data nascita	PROFILO	Disciplina	Incarico	cat/fascia	RAPP LAV	CENTRO DI COSTO	PRESIDIO OSP.
50089	CARTA	RITA	05/01/1968	COL.PROF.SAN. INFERMIERE		INC. C - EQUIPARAT O	D	T. IND	GINECOLOGICA ONCOLOGICA	PO BUSINCO
48878	CARUBELLI	AFFRA	29/09/1954	DIRIGENTE MEDICO	Ematologia	INC. C - EQUIPARAT O		T. IND	EMATOLOGIA E CTMO	PO BUSINCO
53508	CASANA	STEFANIA	04/01/1965	DIRIGENTE MEDICO	Anestesia e Rianimazione	INC. C - EQUIPARAT O		T. IND	ANESTESIA E RIANIMAZIONE	PO BUSINCO
48938	CASINI	MARIA ROSARIA	03/01/1954	DIRIGENTE MEDICO	Pediatria	INC. C - EQUIPARAT O		T. IND	CLINICA PEDIATRICA 2^ E MALATTIE RARE	PO MICROCITEMICO
53937	CASU	ANDREA	29/08/1977	COLLABORATORE AMMINISTRATIVO PROF.LE			D	T. IND	AREA AMMINISTRATIVA	PO BUSINCO
49453	CASULA	IGNAZIO	27/03/1963	COL.PROF.SAN. T.S.RADIOLOGIA			D5	T. IND	RADIOLOGIA	PO BUSINCO
52978	CASULA	IVANA	01/10/1966	COL.PROF.SAN. INFERMIERE			D	T. IND	FARMACIA BUSINCO	PO BUSINCO
49442	CASULA	LETIZIA	15/08/1958	DIRIGENTE MEDICO	Pediatria	INC. C - EQUIPARAT O		T. IND	ONCOEMATOLOGIA PEDIATRIC	PO MICROCITEMICO
54101	CASULA	MARGHERITA	23/12/1977	DIRIGENTE MEDICO	Cardiologia	INC. D		T. IND	CARDIOLOGIA	PO MICROCITEMICO
47802	CASULA	MARIA ANTONIETTA	14/03/1959	COL.PROF.SAN. FISIOTERAPISTA			D5	T. IND	RECUPERO E RIEDUCAZIONE FUNZIO	PO BUSINCO
47803	CASULA	MARIA ASSUNTINA	17/06/1957	OP. PROFESSIONALI II CATEGORIA			C1	T. IND	CLINICA PEDIATRICA 2^ E MALATTIE RARE	PO MICROCITEMICO
49259	CASULA	TIZIANA	27/06/1970	COL.PROF.SAN. INFERMIERE			D5	T. IND	C.T.M.O.	PO MICROCITEMICO
47805	CAU	FRANCA	19/09/1960	OP. PROFESSIONALI II CATEGORIA			C1	T. IND	CARDIOLOGIA	PO MICROCITEMICO
47608	CAU	GIANFRANCO	25/11/1958	OPERATORE SOCIO SANITARIO			B53	T. IND	ONCOEMATOLOGIA PEDIATRIC	PO MICROCITEMICO
49407	CAU	GIUSEPPINA	07/09/1962	DIRIGENTE MEDICO	Ginecologia e ostetricia	INC. C - EQUIPARAT O		T. IND	GINECOLOGIA E DIAGNOSI P	PO MICROCITEMICO
48886	CAU	MARIA GRAZIA	18/08/1955	COL.PROF.SAN. T.S.LABORATORIO BIOMEDICO			D5	T. IND	ANATOMIA PATOLOGICA	PO BUSINCO
47807	CAU	PAOLA	29/07/1957	COL.PROF.SAN. INFERMIERE			D5	T. IND	C.T.M.O.	PO MICROCITEMICO
51222	CHABERT	ANDREA	26/01/1966	DIRIGENTE MEDICO	Radiologia	INC. C - EQUIPARAT O		T. IND	MICROCITEMICO - ATTIVITA' COMUNI	PO MICROCITEMICO
50447	CHABERT	FABIO	22/01/1964	COL.PROF.SAN. INFERMIERE			D5	T. IND	ONCOEMATOLOGIA PEDIATRIC	PO MICROCITEMICO
48767	CHERBI	CLAUDIO	21/05/1953	OP. TECNICO SPECIALIZZATO			B54	T. IND	PATRIMONIO E SERVIZI TECNICI (SERVIZIO T	PO BUSINCO
49706	CHERCHI	FRANCESCA	21/06/1963	COL.PROF.SAN. INFERMIERE			D3	T. IND	ONCOLOGIA MEDICA	PO BUSINCO
52719	CHERCHI	GIULIANO	16/11/1958	COL.PROF.SAN. INFERMIERE			D	T. IND	RADIOTERAPIA	PO BUSINCO
49448	CHERCHI	MARIA CRISTINA	20/09/1958	DIRIGENTE MEDICO	Oncologia	INC. C - EQUIPARAT O		T. IND	ONCOLOGIA MEDICA	PO BUSINCO
54026	CHERCHI	MASSIMILIANO	12/05/1983	OPERATORE SOCIO SANITARIO			B5	T. IND	DIREZIONE SANITARIA	PO BUSINCO
7860	CHERCHI	ROBERTO	22/04/1955	DIRIGENTE MEDICO	Chirurgia toracica	INC. C		T. IND	CHIRURGIA TORACICA	PO BUSINCO
48851	CHESSA	GIOVANNI	27/02/1961	COADIUTORE AMMINISTRATIVO			B2	T. IND	AREA AMMINISTRATIVA PRESID - ATTIVITA'	PO BUSINCO
51126	CHESSA	GIUSEPPINA	08/03/1957	COL.PROF.SAN. INFERMIERE			D2	T. IND	CLINICA PEDIATRICA 2^ E MALATTIE RARE	PO MICROCITEMICO

Matricola	Cognome	Nome	data nascita	PROFILO	Disciplina	Incarico	cat/fascia	RAPP LAV	CENTRO DI COSTO	PRESIDIO OSP.
54199	CHESSA	ROSANNA	27/02/1970	COL.PROF.SAN. FISIOTERAPISTA	Ginecologia e ostetricia	INC. C - EQUIPARATO	D2	T. IND	RECUPERO E RIEDUCAZIONE FUNZIONALITÀ	PO BUSINCO
48984	CHIAI	MARIA GLORIA	01/10/1960	COL.PROF.SAN. OSTETRICA			D5	T. IND	GINECOLOGICA ONCOLOGICA	PO BUSINCO
54157	CHIAPPE	GIACOMO	24/09/1961	DIRIGENTE MEDICO				T. IND	GINECOLOGICA ONCOLOGICA	PO BUSINCO
8095	CHILLOTTI	PAOLO	27/01/1967	COL.PROF.SAN. INFERMIERE	Pediatria	INC. C	D2	T. IND	ALGOLOGIA	PO BUSINCO
53002	CHIOREAN	GABRIELA LILIANA	25/01/1970	COL.PROF.SAN. INFERMIERE			D	T. IND	EMATOLOGIA E CTMO	PO BUSINCO
47813	CICILLONI	ANTONELLA	03/12/1954	COL.PROF.SAN. INFERMIERE			D5	T. IND	CLINICA PEDIATRICA 2^ E MALATTIE RARE	PO MICROCITEMICO
49839	CICOTTO	HILARIA	16/11/1974	COL.PROF.SAN. INFERMIERE			D1	T. IND	ONCOLOGIA MEDICA	PO BUSINCO
47641	CICOTTO	LUCIA	19/12/1955	COL.PROF.SAN. T.S.LABORATORIO BIOMEDICO			D5	T. IND	LABORATORI DIAGNOSTICA A	PO MICROCITEMICO
50223	CILIBERTO	FRANCESCO	27/08/1971	COL.PROF.SAN. INFERMIERE			D	T. IND	ONCOLOGIA MEDICA	PO BUSINCO
49039	CILLOCO	GIOVANNI ANTONIO	28/05/1960	OPERATORE SOCIO SANITARIO			B53	T. IND	RADIOTERAPIA	PO BUSINCO
48881	CINUS	GINO	27/09/1953	OPERATORE TECNICO			B3	T. IND	AREA AMMINISTRATIVA	PO BUSINCO
53612	CIRINA	MARIA GRAZIA	13/02/1984	COL.PROF.SAN. T.S.RADIOLOGIA			D	T. IND	RADIOTERAPIA SPERIMENTALE	PO BUSINCO
47816	CIVOLANI	PATRIZIA	29/05/1954	DIRIGENTE BIOLOGO				T. IND	LABORATORI DIAGNOSTICA A	PO MICROCITEMICO
54087	COCCO	ANTONIA ARIANNA	29/03/1986	COL.PROF.SAN. INFERMIERE			D	T. IND	ANESTESIA E RIANIMAZIONE	PO BUSINCO
48777	COCCO	ANTONIO	22/10/1954	DIRIGENTE MEDICO				T. IND	ONCOEMATOLOGIA PEDIATRICA	PO MICROCITEMICO
47023	COCCO	DELLA	28/10/1954	COADIUTORE AMMINISTRATIVO			B5	T. IND	FARMACIA BUSINCO	PO BUSINCO
47818	COCCO	FRANCESCO	24/10/1958	COL.PROF.SAN. T.S.LABORATORIO BIOMEDICO			D5	T. IND	LABORATORIO ANALISI	PO BUSINCO
47323	COCCO	FRANCO	02/04/1952	OP. PROFESSIONALI II CATEGORIA			C1	T. IND	DIREZIONE SANITARIA	PO BUSINCO
8520	COCCO	MARIA ROSALBA	08/09/1954	COL.PROF.SAN.ESP. INFERMIERE			D55	T. IND	DIREZIONE SANITARIA	PO BUSINCO
46531	COCCO	PIERPAOLO	27/11/1957	DIRIGENTE MEDICO	Gastroenterologia e endoscopia digestiva	INC. C		T. IND	BUSINCO - CHIRURGIA GENERALE (ONCOLOGIA)	PO BUSINCO
48845	COGONI	RITA	04/06/1953	COL.PROF.SAN. FISIOTERAPISTA			D5	T. IND	RECUPERO E RIEDUCAZIONE FUNZIONALITÀ	PO BUSINCO
45585	COIS	MARIO	23/08/1965	ASSISTENTE TECNICO			C5	T. IND	PATRIMONIO E SERVIZI TECNICI (SERVIZIO TECNICO)	PO BUSINCO
50339	COLLU	ALESSANDRA	21/01/1961	COL.PROF.SAN.ESP. INFERMIERE			D54	T. IND	BUSINCO - CHIRURGIA GENERALE (ONCOLOGIA)	PO BUSINCO
48990	COLLU	ANGIOLETTA	20/01/1959	COL.PROF.SAN. INFERMIERE PEDIATRICO			D5	T. IND	DIREZIONE SANITARIA	PO MICROCITEMICO
50360	COLLU	IVAN	15/10/1973	COL.PROF.SAN. INFERMIERE			D1	T. IND	BLOCCO OPERATORIO	PO BUSINCO
48749	COLLU	RITA	20/07/1959	COL.PROF.SAN. INFERMIERE PEDIATRICO			D5	T. IND	ONCOEMATOLOGIA PEDIATRICA	PO MICROCITEMICO
49466	COLLU	VALENTINA	01/07/1970	COL.PROF.SAN. INFERMIERE			D5	T. IND	ONCOLOGIA MEDICA	PO BUSINCO
54022	COLLU	VALERIA	28/11/1974	OPERATORE SOCIO SANITARIO			B5	T. IND	CLINICA PEDIATRICA 2^ E MALATTIE RARE	PO MICROCITEMICO
50853	COLOMBINI	CARLA	10/08/1962	COL.PROF.SAN. INFERMIERE			D2	T. IND	CARDIOLOGIA	PO BUSINCO
50222	COLUMBU	DONATELLA	30/09/1958	COL.PROF.SAN. INFERMIERE			D2	T. IND	ANESTESIA E RIANIMAZIONE	PO BUSINCO
54084	CONCAS	FEDERICA	27/06/1986	COL.PROF.SAN. INFERMIERE			D	T. IND	BLOCCO OPERATORIO	PO BUSINCO
52444	CONCU	ANTONINA	12/06/1961	COL.PROF.SAN. INFERMIERE			D4	T. IND	CLINICA PEDIATRICA 2^ E MALATTIE RARE	PO MICROCITEMICO
47644	CONGERA	CLARA	02/12/1956	COL.PROF.SAN. INFERMIERE PEDIATRICO			D5	T. IND	DIREZIONE SANITARIA	PO MICROCITEMICO

Matricola	Cognome	Nome	data nascita	PROFILO	Disciplina	Incarico	cat/fascia	RAPP LAV	CENTRO DI COSTO	PRESIDIO OSP.
48859	CONGIA	MAURO	16/06/1957	DIRIGENTE MEDICO	Pediatria	INC. B SS		T. IND	CLINICA PEDIATRICA 2^ E MALATTIE RARE	PO MICROCITEMICO
53167	CONGIU	LUISANGELA	17/07/1964	OPERATORE SOCIO SANITARIO			B5	T. IND	ANESTESIA E RIANIMAZIONE	PO BUSINCO
48791	CONGIU	MARIA BONARIA	10/09/1966	COL.PROF.SAN. INFERMIERE			D5	T. IND	MEDICINA NUCLEARE	PO BUSINCO
49732	CONGIU	MARIA GIOVANNA	04/06/1965	COL.PROF.SAN. INFERMIERE			D	T. IND	ONCOLOGIA MEDICA	PO BUSINCO
53435	CONGIU	MARIA MARGHERITA	11/03/1968	DIRIGENTE MEDICO	Cardiologia	INC. C - EQUIPARATO		T. IND	CARDIOLOGIA	PO BUSINCO
53314	CONGIU	PATRIZIA	26/01/1962	OPERATORE SOCIO SANITARIO			B5	T. DET	EMATOLOGIA E CTMO	PO BUSINCO
52919	CONGIU	RITA	31/01/1968	COL.PROF.SAN. T.S.LABORATORIO BIOMEDICO			D	T. IND	LABORATORI DIAGNOSTICA A	PO MICROCITEMICO
49334	CONGIU	ROMANO	03/04/1951	OPERATORE TECNICO			B3	T. IND	DIREZIONE SANITARIA	PO BUSINCO
50349	CONGIU	STEFANO	24/01/1970	COL.PROF.SAN. INFERMIERE			D1	T. IND	CHIRURGIA SPERIMENTALE	PO BUSINCO
54070	CONGIU	VALENTINA	28/11/1974	DIRIGENTE MEDICO	Chirurgia generale	INC. D		T. IND	BUSINCO - CHIRURGIA GENERALE (ONCOLOGIA)	PO BUSINCO
50918	CONGIU	VALERIA	27/10/1966	COL.PROF.SAN. INFERMIERE			D2	T. IND	ANESTESIA E RIANIMAZIONE	PO BUSINCO
47495	CONTINI	GIUSEPPE	14/02/1956	OP. PROFESSIONALI II CATEGORIA			C1	T. IND	DIREZIONE SANITARIA	PO BUSINCO
47642	CONTINI	GRAZIA	01/06/1955	COL.PROF.SAN. T.S.LABORATORIO BIOMEDICO			D5	T. IND	LABORATORI DIAGNOSTICA A	PO MICROCITEMICO
47597	CONTU	CONCETTA	17/09/1957	COL.PROF.SAN. INFERMIERE PEDIATRICO			D5	T. IND	CLINICA PEDIATRICA 2^ E MALATTIE RARE	PO MICROCITEMICO
49398	CONTU	MARGHERITA	02/10/1967	COL.PROF.SAN. INFERMIERE			D5	T. IND	ONCOLOGIA MEDICA	PO BUSINCO
49255	CONTU	MARIELLA	19/04/1965	COL.PROF.SAN. INFERMIERE			D5	T. IND	MEDICINA NUCLEARE	PO BUSINCO
52720	CONTU	ROSSANA	14/11/1975	DIRIGENTE MEDICO	Ginecologia e ostetricia	INC. D		T. IND	GINECOLOGIA E DIAGNOSI P	PO MICROCITEMICO
52649	CORDA	ALBERTO	18/06/1969	DIRIGENTE MEDICO	Radiologia	INC. D		T. IND	MICROCITEMICO - ATTIVITA' COMUNI	PO MICROCITEMICO
45428	CORDA	DEBORAH	05/08/1969	COL.PROF.SAN. INFERMIERE			D2	T. IND	DERMATOLOGIA	PO BUSINCO
9700	CORDA	FRANCESCO	18/07/1953	DIRIGENTE MEDICO	Chirurgia toracica	INC. C - EQUIPARATO		T. IND	CHIRURGIA TORACICA	PO BUSINCO
50570	CORDA	MARCO	05/03/1970	COL.PROF.SAN. INFERMIERE			D	T. IND	ONCOLOGIA MEDICA	PO BUSINCO
48887	CORDA	PINUCCIA	12/01/1958	COL.PROF.SAN. T.S.LABORATORIO BIOMEDICO			D5	T. IND	LABORATORI DIAGNOSTICA A	PO MICROCITEMICO
48735	CORNA	LAURA	26/02/1954	DIRIGENTE MEDICO	Anestesia e Rianimazione	INC. B SS		T. IND	ANESTESIA E RIANIMAZIONE	PO BUSINCO
52647	CORNACCHIA	ARIANNA	10/12/1976	COL.PROF.SAN. INFERMIERE			D	T. IND	C.T.M.O.	PO MICROCITEMICO
48802	CORONA	ELIANA	10/02/1964	COL.PROF.SAN. INFERMIERE			D5	T. IND	ONCOLOGIA MEDICA	PO BUSINCO
50394	CORONA	MARIA BONARIA	06/05/1970	COL.PROF.SAN. INFERMIERE			D2	T. IND	MEDICINA NUCLEARE	PO BUSINCO
46619	CORONA	MARIA GIUSEPPINA	29/07/1954	DIRIGENTE FARMACISTA		INC. B SS		T. IND	FARMACIA BUSINCO	PO BUSINCO
9870	CORONA	MARINELLA	13/10/1962	COL.PROF.SAN. INFERMIERE			D5	T. IND	ALGOLOGIA	PO BUSINCO
53950	CORONA	MARTINA	02/08/1987	COL.PROF.SAN. INFERMIERE			D	T. IND	C.T.M.O.	PO MICROCITEMICO
49677	CORONA	ANNA MARIA	16/10/1954	ASSISTENTE AMMINISTRATIVO			C3	T. IND	UFFICIO TECNICO	PO BUSINCO
53561	CORONGIU	FRANCESCO	25/07/1973	DIRIGENTE MEDICO	Pediatria	INC. D		T. IND	ONCOEMATOLOGIA PEDIATRICA	PO MICROCITEMICO
52972	CORONGIU	GRAZIELLA	24/03/1963	COL.PROF.SAN. INFERMIERE			D	T. IND	EMATOLOGIA E CTMO	PO BUSINCO

Matricola	Cognome	Nome	data nascita	PROFILO	Disciplina	Incarico	cat/fascia	RAPP LAV	CENTRO DI COSTO	PRESIDIO OSP.
51158	CORRIAS	ANDREA	31/08/1966	COL.PROF.SAN. INFERMIERE	Igiene org. servizi ospedal.	INC. B SS	D1	T. IND	ONCOLOGIA MEDICA	PO BUSINCO
51792	CORRIGA	ANNA MARIA NATALIA	22/12/1960	DIRIGENTE MEDICO				T. IND	DIREZIONE SANITARIA	PO BUSINCO
49395	CORRIGA	MARIA CARMELA	04/06/1958	COL.PROF.SAN. INFERMIERE			D5	T. IND	CLINICA PEDIATRICA 2^ E MALATTIE RARE	PO MICROCITEMICO
46592	CORTI	ROBERTA GIUSEPPINA	26/12/1952	ASSISTENTE AMMINISTRATIVO	Pediatria	INC. C	C5	T. IND	ONCOLOGIA MEDICA	PO BUSINCO
47317	COSEDDU	ROSALBA	01/08/1952	COL.PROF.SAN.ESP. INFERMIERE			DS4	T. IND	BLOCCO OPERATORIO	PO BUSINCO
49163	COSSU	FAUSTO	18/01/1956	DIRIGENTE MEDICO				T. IND	CLINICA PEDIATRICA 2^ E MALATTIE RARE	PO MICROCITEMICO
10390	COTTI	CRISTINA	01/01/1964	COL.PROF.SAN. INFERMIERE	Radiologia	INC. C - EQUIPARATO	D5	T. IND	CHIRURGIA TORACICA	PO BUSINCO
50960	COTZA	ORLANDO	03/06/1966	COL.PROF.SAN. INFERMIERE			D2	T. IND	EMATOLOGIA E CTMO	PO BUSINCO
51437	CRABU	GIANLUIGI	24/06/1969	COL.PROF.SAN. INFERMIERE			D2	T. IND	EMATOLOGIA E CTMO	PO BUSINCO
50321	CROBU	MARIA ROSARIA	16/09/1967	COL.PROF.SAN. INFERMIERE			D1	T. IND	ANESTESIA E RIANIMAZIONE	PO BUSINCO
48718	CUBONI	ANNA MARIA	03/10/1965	COL.PROF.SAN.ESP. INFERMIERE			DS3	T. IND	MEDICINA NUCLEARE	PO BUSINCO
54055	CUCCU	DANIELA	06/12/1965	OPERATORE SOCIO SANITARIO			BS	T. DET	ONCOLOGIA MEDICA	PO BUSINCO
10690	CUGUDDA	AUGUSTA	05/05/1959	COL.PROF.SAN. INFERMIERE			D5	T. IND	BLOCCO OPERATORIO	PO BUSINCO
49964	CUGUSI	ELSA	11/08/1967	COL.PROF.SAN. INFERMIERE			D	T. IND	DERMATOLOGIA	PO BUSINCO
48704	CULEDDU	FRANCESCA	14/09/1961	COL.PROF.SAN. INFERMIERE			D5	T. IND	CLINICA PEDIATRICA 2^ E MALATTIE RARE	PO MICROCITEMICO
47509	CULEDDU	MARIA BONARIA	03/04/1959	COADIUTORE AMMINISTRATIVO			B3	T. IND	ANATOMIA PATOLOGICA	PO BUSINCO
49352	CULURGIONI	FABIO	08/07/1961	DIRIGENTE BIOLOGO	Radiodiagnostica	INC. C - EQUIPARATO		T. IND	EMATOLOGIA E CTMO	PO BUSINCO
52365	CUNICO	ANDREA	29/08/1973	DIRIGENTE MEDICO				T. IND	MICROCITEMICO - ATTIVITA' COMUNI	PO MICROCITEMICO
53520	CUOZZO	ALESSANDRO	01/06/1973	DIRIGENTE MEDICO				T. IND	MICROCITEMICO - ATTIVITA' COMUNI	PO MICROCITEMICO
48898	CURRELI	PIER GIORGIO MARIO	14/06/1960	COL.PROF.SAN. T.S.LABORATORIO BIOMEDICO	Oncologia	INC. C	D5	T. IND	LABORATORIO ANALISI	PO BUSINCO
47863	CURRELI	RICCARDA	18/01/1960	AUSILIARIO SPECIALIZZATO S. ECONOM			A5	T. IND	CLINICA PEDIATRICA 2^ E MALATTIE RARE	PO MICROCITEMICO
52783	CURRELI	SABRINA	05/07/1976	COL.PROF.SAN. T.S.RADIOLOGIA			D	T. IND	MEDICINA NUCLEARE	PO BUSINCO
54165	DALPADULLO	FABRIZIO	25/07/1969	OPERATORE SOCIO SANITARIO	Pediatria	INC. C - EQUIPARATO	BS	T. DET	DIREZIONE SANITARIA	PO MICROCITEMICO
52999	DE SIMONE	CONCETTA	29/03/1975	COL.PROF.SAN. INFERMIERE			D	T. IND	BLOCCO OPERATORIO	PO BUSINCO
48612	DEFRAIA	EFISIO	13/07/1956	DIRIGENTE MEDICO				T. IND	ONCOLOGIA MEDICA	PO BUSINCO
47563	DEFRAIA	ELISABETTA	04/05/1953	DIRIGENTE MEDICO	Radioterapia	INC. C - EQUIPARATO		T. IND	CLINICA PEDIATRICA 2^ E MALATTIE RARE	PO MICROCITEMICO
48885	DEIANA	ANTONIO	09/08/1960	COL.PROF.SAN. T.S.LABORATORIO BIOMEDICO			D5	T. IND	LABORATORIO ANALISI	PO BUSINCO
53558	DEIDDA	ENRICO	12/05/1987	COL.PROF.SAN. INFERMIERE			D	T. IND	EMATOLOGIA E CTMO	PO BUSINCO
51901	DEIDDA	MARIA ASSUNTA	15/08/1960	DIRIGENTE MEDICO		INC. C - EQUIPARATO		T. IND	RADIOTERAPIA	PO BUSINCO
47878	DEIDDA	MAURIZIO	04/04/1958	COL.PROF.SAN. T.S.LABORATORIO BIOMEDICO			D5	T. IND	LABORATORIO ANALISI	PO BUSINCO

Matricola	Cognome	Nome	data nascita	PROFILO	Disciplina	Incarico	cat/fascia	RAPP LAV	CENTRO DI COSTO	PRESIDIO OSP.
48588	DEIDDA	SANDRO	01/06/1965	AUSILIARIO SPECIALIZZATO S. ECONOM			A5	T. IND	DIREZIONE SANITARIA	PO MICROCITEMICO
47879	DEIDDA	SUSANNA	11/06/1964	OP.TECNICO ADDETTO ASSISTENZA (esaurimen			B5	T. IND	RADIOTERAPIA	PO BUSINCO
50580	DEL ZOMPO	STEFANIA	03/01/1971	COL.PROF.SAN. INFERMIERE			D2	T. IND	ANESTESIA E RIANIMAZIONE	PO BUSINCO
51821	DELFINO	ILARIA	06/10/1970	COL.PROF.SAN. INFERMIERE			D1	T. IND	GINECOLOGICA ONCOLOGICA	PO BUSINCO
54274	DEL RIO	VALENTINA	07/04/1976	DIRIGENTE FISICO		INC. D		T. DET	FISICA SANITARIA	PO BUSINCO
52608	DELUSSU	GIOVANNA	28/06/1983	COL.PROF.SAN. T.S.RADIOLOGIA			D	T. IND	RADIOTERAPIA SPERIMENTALE	PO BUSINCO
48921	DEMONTIS	BACHISIO	13/08/1955	DIRIGENTE MEDICO	Chirurgia generale	INC. C - EQUIPARAT O		T. IND	CHIRURGIA SPERIMENTALE	PO BUSINCO
49583	DEMONTIS	MARIA GIOVANNA P.	03/05/1963	DIRIGENTE BIOLOGO		INC. C - EQUIPARAT O		T. IND	GINECOLOGIA E DIAGNOSI P	PO MICROCITEMICO
47474	DEMURO	OLGA	08/04/1951	INFERMIERE GENERICO (esaurimento)			B55	T. IND	EMATOLOGIA E CTMO	PO BUSINCO
47885	DEMURTAS	FRANCA	13/02/1956	COL.PROF.SAN. OSTETRICA			D5	T. IND	GINECOLOGIA E DIAGNOSI P	PO MICROCITEMICO
48823	DEMURTAS	GIOVANNA	28/04/1954	COL.PROF.SAN. T.S.LABORATORIO BIOMEDICO			D5	T. IND	LABORATORI DIAGNOSTICA A	PO MICROCITEMICO
47593	DEMURTAS	MARIA	02/05/1952	COL.PROF.SAN. T.S.LABORATORIO BIOMEDICO			D5	T. IND	LABORATORI DIAGNOSTICA A	PO MICROCITEMICO
52910	DEPAU	CRISTINA	02/09/1974	DIRIGENTE MEDICO	Ematologia	INC. C - EQUIPARAT O		T. IND	EMATOLOGIA E CTMO	PO BUSINCO
53503	DEPLANO	BARBARA	18/12/1972	COL.PROF.SAN. INFERMIERE PEDIATRICO			D	T. DET	ONCOEMATOLOGIA PEDIATRIC	PO MICROCITEMICO
52423	DERUDAS	DANIELE	05/01/1974	DIRIGENTE MEDICO	Ematologia	INC. C - EQUIPARAT O		T. IND	EMATOLOGIA E CTMO	PO BUSINCO
50291	DESOGUS	ALBERTO	07/01/1972	COL.PROF.SAN. INFERMIERE			D2	T. IND	EMATOLOGIA E CTMO	PO BUSINCO
49430	DESOGUS	ANTONELLA	26/09/1954	DIRIGENTE MEDICO	Radiologia	INC. C - EQUIPARAT O		T. IND	RADIOLOGIA	PO BUSINCO
52955	DESOGUS	DANIELA	25/07/1973	ASSISTENTE AMMINISTRATIVO			C	T. IND	CLINICA PEDIATRICA 2^ E MALATTIE RARE	PO MICROCITEMICO
52602	DESOGUS	IRENE	08/11/1978	COL.PROF.SAN. T.S.RADIOLOGIA			D	T. IND	RADIOTERAPIA SPERIMENTALE	PO BUSINCO
52915	DESOGUS	MARIA FRANCA	21/02/1962	COL.PROF.SAN. T.S.LABORATORIO BIOMEDICO			D	T. IND	LABORATORI DIAGNOSTICA A	PO MICROCITEMICO
47457	DESOGUS	MARIA TERESA	11/09/1951	COL.PROF.SAN. INFERMIERE			D6	T. IND	BUSINCO - CHIRURGIA GENERALE (ONCOLOGIA	PO BUSINCO
47480	DESSALVI	PAOLO	28/06/1950	DIRIGENTE MEDICO	Ematologia	INC. B SS		T. IND	EMATOLOGIA E CTMO	PO BUSINCO
49530	DESSENA	MASSIMO	26/04/1964	DIRIGENTE MEDICO	Chirurgia generale	INC. C - EQUIPARAT O		T. IND	CHIRURGIA SPERIMENTALE	PO BUSINCO
12500	DESSI'	ANTONETTA	14/01/1955	COL.PROF.SAN. INFERMIERE			D5	T. IND	CHIRURGIA TORACICA	PO BUSINCO
47668	DESSI'	CARLO	02/08/1951	DIRIGENTE MEDICO	Pediatria	INC. B SS		T. IND	CLINICA PEDIATRICA 2^ E MALATTIE RARE	PO MICROCITEMICO

Matricola	Cognome	Nome	data nascita	PROFILO	Disciplina	Incarico	cat/fascia	RAPP LAV	CENTRO DI COSTO	PRESIDIO OSP.
51200 DESSI'	DANIELA		09/02/1968	DIRIGENTE MEDICO	Ematologia	INC. C - EQUIPARATO		T. IND	EMATOLOGIA E CTMO	PO BUSINCO
49314 DESSI'	GIOVANNA SEBASTIAN		23/06/1969	COL.PROF.SAN. INFERMIERE			D5	T. IND	LABORATORIO ANALISI	PO BUSINCO
47898 DESSI'	MARINA		20/07/1953	DIRIGENTE MEDICO	Radioterapia	INC. B SS		T. IND	RADIOTERAPIA	PO BUSINCO
47007 DESSI'	RAFFAELA DELFINA		27/05/1953	OPERATORE TECNICO			B3	T. IND	FARMACIA BUSINCO	PO BUSINCO
50522 DETTORI	ASSUNTA		09/08/1968	COL.PROF.SAN. INFERMIERE			D2	T. IND	EMATOLOGIA E CTMO	PO BUSINCO
45650 DETTORI	BARBARA		09/09/1966	COL.PROF.SAN. INFERMIERE			D4	T. IND	GINECOLOGICA ONCOLOGICA	PO BUSINCO
53774 DETTORI	DEMETRIA		03/02/1957	COL.PROF.SAN. INFERMIERE			D3	T. IND	EMATOLOGIA E CTMO	PO BUSINCO
52867 DETTORI	MANUELA		13/07/1978	DIRIGENTE MEDICO	Oncologia	INC. D		T. IND	PATOLOGIE DELL'APPARATO GASTRO	PO BUSINCO
49096 DETTORI	SARA		30/05/1968	COL.PROF.SAN. INFERMIERE			D5	T. IND	DIREZIONE SANITARIA	PO MICROCITEMICO
47902 DI MARTINO	MARINA		12/02/1957	COL.PROF.SAN.ESP. INFERMIERE			D55	T. IND	CHIRURGIA SPERIMENTALE	PO BUSINCO
47903 DI TUCCI	ANNA ANGELA		26/04/1952	DIRIGENTE MEDICO	Laboratorio analisi	INC. C		T. IND	EMATOLOGIA E CTMO	PO BUSINCO
13320 DIANA	FERNANDA		13/03/1953	DIRIGENTE MEDICO	Anestesia e Rianimazione	INC. C		T. IND	ANESTESIA E RIANIMAZIONE	PO BUSINCO
49102 DIDU	LUCIA		05/09/1953	COADIUTORE AMMINISTRATIVO			B5	T. IND	RADIOLOGIA	PO BUSINCO
48925 DIGANI	ELENA		15/09/1958	OPERATORE SOCIO SANITARIO			B5	T. IND	DIREZIONE SANITARIA	PO MICROCITEMICO
47904 DOLCI	CIRO		08/09/1954	DIRIGENTE MEDICO	Pediatria	INC. B SS		T. IND	CLINICA PEDIATRICA 2^ E MALATTIE RARE	PO MICROCITEMICO
52525 DURZU	SILVIA		21/06/1977	DIRIGENTE FISICO		INC. C - EQUIPARATO		T. IND	FISICA SANITARIA	PO BUSINCO
48824 ERIU	RITA		10/03/1955	DIRIGENTE BIOLOGO		INC. C		T. IND	LABORATORIO ANALISI	PO BUSINCO
51541 ERRIU	MARCO		12/07/1960	COL.PROF.SAN. INFERMIERE			D1	T. IND	RADIOTERAPIA	PO BUSINCO
49369 ESPOSITO	ANNA		23/10/1954	DIRIGENTE MEDICO	Recupero rieducaz. funzion.	INC. C - EQUIPARATO		T. IND	RECUPERO E RIEDUCAZIONE FUNZION	PO BUSINCO
13726 ESU	MARCELLA		02/07/1964	COL.PROF.SAN. INFERMIERE			D5	T. IND	CHIRURGIA TORACICA	PO BUSINCO
47914 EXANA	BENVENUTO		05/05/1960	AUSILIARIO SPECIALIZZATO S. ECONOM			A5	T. IND	AREA AMMINISTRATIVA	PO MICROCITEMICO
53653 FADDA	CARLO		07/06/1978	COLLAB.PROF.SANITARIO INFERMIERE			D	T. IND	DIREZIONE SANITARIA	PO BUSINCO
49400 FADDA	CRISTINA		25/01/1969	COL.PROF.SAN. INFERMIERE			D4	T. IND	ONCOLOGIA MEDICA	PO BUSINCO
47049 FADDA	ELISABETTA		20/09/1957	DIRIGENTE FARMACISTA		INC. C - EQUIPARATO		T. IND	FARMACIA BUSINCO	PO BUSINCO
47915 FADDA	ELISABETTA		01/05/1963	COL.PROF.SAN. INFERMIERE			D3	T. IND	GINECOLOGIA E DIAGNOSI P	PO MICROCITEMICO
52830 FADDA	GIUSEPPINA		16/04/1974	DIRIGENTE FISICO		INC. C - EQUIPARATO		T. IND	FISICA SANITARIA	PO BUSINCO
51328 FADDA	PATRIZIA		19/01/1970	COL.PROF.SAN. INFERMIERE			D1	T. IND	GINECOLOGICA ONCOLOGICA	PO BUSINCO
47533 FADDA	SALVATORE		01/12/1954	COL.PROF.SAN. T.S.RADIOLOGIA			D5	T. IND	MICROCITEMICO - ATTIVITA' COMUNI	PO MICROCITEMICO
47920 FADDA	VILMA		11/09/1964	OPERATORE SOCIO SANITARIO			B53	T. IND	C.T.M.O.	PO MICROCITEMICO
49250 FAEDDA	MARIA ROSA		31/12/1965	COL.PROF.SAN. INFERMIERE			D5	T. IND	DIREZIONE SANITARIA	PO BUSINCO

Matricola	Cognome	Nome	data nascita	PROFILO	Disciplina	Incarico	cat/fascia	RAPP. LAV	CENTRO DI COSTO	PRESIDIO OSP.
51867	FAILLA	MICHELE	10/08/1969	COL.PROF.SAN. INFERMIERE	Anestesia e Rianimazione	INC. B 55	D2	T. IND	ONCOLOGIA MEDICA	PO BUSINCO
46070	FALZOI	PAOLO	09/07/1953	DIRIGENTE MEDICO				T. IND	ANESTESIA E RIANIMAZIONE	PO BUSINCO
51417	FANNI	ALESSANDRO	02/11/1966	DIRIGENTE MEDICO	Ematologia	INC. C - EQUIPARATO		T. IND	EMATOLOGIA E CTMO	PO BUSINCO
48591	FANNI	AMELIA	08/05/1965	COL.PROF.SAN. INFERMIERE	Oncologia	INC. C - EQUIPARATO	D3	T. IND	GINECOLOGIA E DIAGNOSI P	PO MICROCITEMICO
47646	FANTIN	RITA ALBERTA	14/02/1953	OPERATORE SOCIO SANITARIO			BS	T. IND	BUSINCO - CHIRURGIA GENERALE (ONCOLOGIA	PO BUSINCO
47307	FANUNTZA	MARIA AUSILIA	05/06/1955	COL.PROF.SAN. INFERMIERE			D6	T. IND	MEDICINA NUCLEARE	PO BUSINCO
14400	FANUNZA	MARINELLA	24/02/1958	COL.PROF.SAN.ESP. INFERMIERE			DS4	T. IND	CHIRURGIA TORACICA	PO BUSINCO
47467	FARA	FRANCESCA	02/06/1952	COL.PROF.SAN. INFERMIERE			D6	T. IND	RADIOTERAPIA	PO BUSINCO
47927	FARA	ROSANNA	06/01/1955	COL.PROF.SAN. INFERMIERE			D5	T. IND	DIREZIONE SANITARIA	PO BUSINCO
49263	FARCI	ANTONIETTA	23/03/1961	COL.PROF.SAN. INFERMIERE			D5	T. IND	CLINICA PEDIATRICA 2^ E MALATTIE RARE	PO MICROCITEMICO
49446	FARCI	DANIELE	04/06/1961	DIRIGENTE MEDICO				T. IND	ONCOLOGIA MEDICA	PO BUSINCO
51924	FARIGU	ROBERTA	14/04/1963	DIRIGENTE MEDICO	Radioterapia	INC. C - EQUIPARATO		T. IND	RADIOTERAPIA	PO BUSINCO
47931	FARIGU	ROSINA	26/05/1958	OPERATORE TECNICO	Medicina nucleare	INC. C - EQUIPARATO	B5	T. IND	MEDICINA NUCLEARE	PO BUSINCO
15290	FARRIS	PAOLA	14/01/1963	COL.PROF.SAN. INFERMIERE			D5	T. IND	CHIRURGIA TORACICA	PO BUSINCO
51552	FELE	ROSA MARIA	22/02/1964	DIRIGENTE MEDICO				T. IND	MEDICINA NUCLEARE	PO BUSINCO
52677	FENZA	MONICA	07/01/1969	COL.PROF.SAN. INFERMIERE			D	T. IND	MEDICINA NUCLEARE	PO BUSINCO
52585	FERRARA	CLAUDIA	12/06/1979	COL.PROF.SAN. T.S.RADIOLOGIA	Radioterapia	INC. C - EQUIPARATO	D	T. IND	RADIOTERAPIA SPERIMENTALE	PO BUSINCO
52610	FERRARA	TERESA	21/02/1978	DIRIGENTE MEDICO				T. IND	RADIOTERAPIA	PO BUSINCO
46073	FERRARACCIO	LIBERA MARIA	23/06/1953	DIRIGENTE MEDICO	Anestesia e Rianimazione	INC. C		T. IND	ANESTESIA E RIANIMAZIONE	PO BUSINCO
50478	FILIPCIC	FLAVIA	08/04/1969	COL.PROF.SAN. INFERMIERE	Oncologia	INC. C - EQUIPARATO	D2	T. IND	GINECOLOGICA ONCOLOGICA	PO BUSINCO
48809	FIORI	BARBARA	11/04/1957	DIRIGENTE MEDICO				T. IND	ONCOLOGIA MEDICA	PO BUSINCO
47941	FIORI	GIOVANNI	18/12/1951	AUS.SPEC.SERV.SOCIO ASSISTENZIALI			A5	T. IND	CLINICA PEDIATRICA 2^ E MALATTIE RARE	PO MICROCITEMICO
48615	FIORI	GIOVANNI MARIA	15/07/1954	DIRIGENTE MEDICO	Ematologia	INC. B 55		T. IND	ONCOEMATOLOGIA PEDIATRIC	PO MICROCITEMICO
48731	FIORI	MARIA CRISTIANA	19/04/1959	COL.PROF.SAN. T.S.LABORATORIO BIOMEDICO			D5	T. IND	LABORATORIO ANALISI	PO BUSINCO
47121	FIRINU	CARLA	18/03/1958	DIRIGENTE PSICOLOGO		INC. C - EQUIPARATO		T. IND	DIREZIONE SANITARIA	PO BUSINCO
51574	FLORE	ALESSANDRA	25/02/1973	COL.PROF.SAN. T.S.RADIOLOGIA			D2	T. IND	MEDICINA NUCLEARE	PO BUSINCO

Matricola	Cognome	Nome	data nascita	PROFILO	Disciplina	Incarico	cat/fascia	RAPP LAV	CENTRO DI COSTO	PRESIDIO OSP.
51617	FLORES	STEFANIA	09/07/1972	COL.PROF.SAN. INFERMIERE PEDIATRICO			D1	T. IND	ONCOEMATOLOGIA PEDIATRICA	PO MICROCITEMICO
48905	FLORIS	ANTONELLO PIO S.	04/05/1959	COL.PROF.SAN. INFERMIERE			D5	T. IND	MEDICINA NUCLEARE	PO BUSINCO
47942	FLORIS	DONATELLA	20/08/1962	COL.PROF.SAN. INFERMIERE			D5	T. IND	CARDIOLOGIA	PO BUSINCO
51467	FLORIS	GABRIELLA	27/08/1975	COL.PROF.SAN. INFERMIERE			D3	T. IND	ANESTESIA E RIANIMAZIONE	PO BUSINCO
50197	FLORIS	GRAZIA	03/10/1965	COL.PROF.SAN. INFERMIERE			D3	T. IND	RADIOTERAPIA	PO BUSINCO
49552	FLORIS	MARIA FRANCA	11/11/1968	COL.PROF.SAN. INFERMIERE			D5	T. IND	ONCOLOGIA MEDICA	PO BUSINCO
51463	FLORIS	MARIA PINA	05/10/1976	COL.PROF.SAN. INFERMIERE			D2	T. IND	CLINICA PEDIATRICA 2^ E MALATTIE RARE	PO MICROCITEMICO
49877	FLORIS	MARINA	11/11/1967	COL.PROF.SAN. INFERMIERE			D2	T. IND	EMATOLOGIA E CTMO	PO BUSINCO
53529	FODDE	LUCIA	14/01/1967	COL.PROF.SAN. T.S.LABORATORIO BIOMEDICO			D	T. IND	LABORATORIO ANALISI	PO BUSINCO
51708	FOLLESA	MARCO	25/09/1965	COL.PROF.SAN. T.S.RADIOLOGIA			D2	T. IND	MEDICINA NUCLEARE	PO BUSINCO
50328	FONNESU	ROBERTA	05/02/1969	COL.PROF.SAN. INFERMIERE			D	T. IND	ONCOEMATOLOGIA PEDIATRICA	PO MICROCITEMICO
51916	FOSCHINI	MARIA LORETA	14/05/1966	DIRIGENTE MEDICO	Pediatria	INC. C - EQUIPARATO		T. IND	CLINICA PEDIATRICA 2^ E MALATTIE RARE	PO MICROCITEMICO
47954	FRAILIS	RENATO	08/07/1957	COL.PROF.SAN. T.S.LABORATORIO BIOMEDICO			D5	T. IND	LABORATORIO ANALISI	PO BUSINCO
52666	FRATTA	STEFANIA	20/03/1976	DIRIGENTE MEDICO	Ginecologia e ostetricia	INC. C - EQUIPARATO		T. IND	GINECOLOGIA E DIAGNOSI P	PO MICROCITEMICO
52466	FRAU	VALERIA	27/02/1967	COL.PROF.SAN. INFERMIERE			D2	T. IND	RADIOTERAPIA	PO BUSINCO
45601	FURCAS	IOLE	15/04/1968	AUS.SPEC.SERV.SOCIO ASSISTENZIALI			A5	T. IND	DIREZIONE SANITARIA	PO BUSINCO
53241	FURCAS	VINCENZO ANTONIO	16/05/1965	OPERATORE SOCIO SANITARIO			BS	T. IND	DIREZIONE SANITARIA	PO MICROCITEMICO
49010	GAGGERO	ADRIANA	23/01/1965	COL.PROF.SAN. FISIOTERAPISTA			D5	T. IND	RECUPERO E RIEDUCAZIONE FUNZION	PO BUSINCO
49392	GAGLIARDI	LUIGI ANTONIO	24/11/1966	COL.PROF.SAN. INFERMIERE			D5	T. IND	ANESTESIA E RIANIMAZIONE	PO BUSINCO
51772	GAIAS	TOMMASO	06/12/1969	COLLAB.PROF.SANITARIO INFERMIERE			D1	T. IND	EMATOLOGIA E CTMO	PO BUSINCO
48782	GALBIATI	RITA	03/06/1957	DIRIGENTE MEDICO	Anestesia e Rianimazione	INC. C - EQUIPARATO		T. IND	ANESTESIA E RIANIMAZIONE	PO BUSINCO
50475	GALISTU	ASSUNTINA	24/02/1965	COL.PROF.SAN. INFERMIERE			D5	T. IND	CLINICA PEDIATRICA 2^ E MALATTIE RARE	PO MICROCITEMICO
54071	GAMBULA	GIUSEPPE	06/09/1975	DIRIGENTE MEDICO	Chirurgia generale	INC. D		T. IND	CHIRURGIA SPERIMENTALE	PO BUSINCO
52887	GARAU	ANGELA VALENTINA	14/02/1972	COL.PROF.SAN. INFERMIERE			D	T. IND	CLINICA PEDIATRICA 2^ E MALATTIE RARE	PO MICROCITEMICO
47565	GARAU	ENRICO	15/07/1956	COL.PROF.SAN. T.S.LABORATORIO BIOMEDICO			D5	T. IND	LABORATORIO ANALISI	PO BUSINCO
47966	GARAU	GIANCARLO	03/05/1955	COMMESSO			A5	T. IND	DIREZIONE SANITARIA	PO BUSINCO
49054	GARAU	GIORGIO	11/07/1960	COADIUTORE AMMINISTRATIVO			B3	T. IND	DIREZIONE SANITARIA	PO BUSINCO
49085	GARIAZZO	MARIA GIOVANNA	28/09/1962	COL.PROF.SAN. INFERMIERE			D5	T. IND	CHIRURGIA SPERIMENTALE	PO BUSINCO
49570	GASPERINI	DANIELA	08/05/1962	DIRIGENTE BIOLOGO		INC. C - EQUIPARATO		T. IND	LABORATORI DIAGNOSTICA A	PO MICROCITEMICO
50302	GAVIANO	MARIO	07/07/1961	COL.PROF.SAN. T.S.RADIOLOGIA			D3	T. IND	FISICA SANITARIA	PO BUSINCO
49561	GESSA	MARIA FRANCESCA	02/10/1969	COL.PROF.SAN. INFERMIERE			D5	T. IND	ALGOLOGIA	PO BUSINCO
52990	GESSA	RICCARDO	26/09/1970	COL.PROF.SAN. T.S.RADIOLOGIA			D	T. IND	RADIOLOGIA	PO BUSINCO

Matricola	Cognome	Nome	data nascita	PROFILO	Disciplina	Incarico	cat/fascia	RAPP LAV	CENTRO DI COSTO	PRESIDIO OSP.
46520	GHIANI	ANNA	12/11/1958	COL.PROF.SAN. INFERMIERE			D5	T. IND	CLINICA PEDIATRICA 2^ E MALATTIE RARE	PO MICROCITEMICO
51900	GHIANI	MASSIMO	31/08/1967	DIRIGENTE MEDICO	Oncologia	INC. C - EQUIPARAT O		T. IND	ONCOLOGIA MEDICA	PO BUSINCO
54079	GIAMMARINO	DANIELA	17/12/1971	DIRIGENTE MEDICO	Radioterapia	INC. D		T. IND	RADIOTERAPIA	PO BUSINCO
48807	GIANNONI	MARIA NOVELLA	14/02/1955	DIRIGENTE MEDICO	Medicina nucleare	INC. B SS		T. IND	MEDICINA NUCLEARE	PO BUSINCO
51143	GIGLIO	ALBERTO	20/04/1956	OPERATORE SOCIO SANITARIO			BS	T. IND	EMATOLOGIA E CTMO	PO BUSINCO
17620	GIGLIO	SALVATORE	20/12/1953	DIRIGENTE MEDICO	Chirurgia toracica	INC. C		T. IND	CHIRURGIA TORACICA	PO BUSINCO
52433	GIGLIO	VALENTINA	02/03/1971	COL.PROF.SAN. INFERMIERE			D4	T. IND	ALGOLOGIA	PO BUSINCO
48985	GIORGINI	MARIA FRANCESCA	17/07/1961	COL.PROF.SAN. INFERMIERE PEDIATRICO			D5	T. IND	CLINICA PEDIATRICA 2^ E MALATTIE RARE	PO MICROCITEMICO
53788	GIUDICI	BARBARA	07/11/1974	OPERATORE SOCIO SANITARIO			BS	T. DET	EMATOLOGIA E CTMO	PO BUSINCO
49562	GRECO	PIERPAOLA	18/06/1968	COL.PROF.SAN. INFERMIERE			D5	T. IND	RADIOLOGIA	PO BUSINCO
51882	GRIMALDI	GIULIA	08/05/1970	DIRIGENTE MEDICO	Chirurgia toracica	INC. C - EQUIPARAT O		T. IND	CHIRURGIA TORACICA	PO BUSINCO
49537	GROSSO	LUIGI PAOLO	01/02/1963	DIRIGENTE MEDICO	Chirurgia generale	INC. C - EQUIPARAT O		T. IND	CHIRURGIA SPERIMENTALE	PO BUSINCO
54249	GUERZONI	DANIELA	19/01/1982	DIRIGENTE MEDICO	Oncologia	INC. D		T. DET	ONCOLOGIA MEDICA	PO BUSINCO
50406	GULLERI	GILBERTO	18/09/1956	COL.PROF.SAN. T.S.RADIOLOGIA			D	T. IND	RADIOTERAPIA	PO BUSINCO
48741	GUTMANN	GRAZIANA	20/04/1957	DIRIGENTE MEDICO	Oncologia	INC. C		T. IND	ONCOLOGIA MEDICA	PO BUSINCO
49389	IBBA	DANIELA	28/01/1963	COL.PROF.SAN. INFERMIERE			D5	T. IND	EMATOLOGIA E CTMO	PO BUSINCO
52623	IBBA	GIORGIO CELESTE	17/05/1958	COL.PROF.SAN. T.S.RADIOLOGIA			D	T. IND	MEDICINA NUCLEARE	PO BUSINCO
48813	IBBA	MARIA BRIGIDA	27/02/1964	COL.PROF.SAN. INFERMIERE			D5	T. IND	BUSINCO - CHIRURGIA GENERALE (ONCOLOGIA)	PO BUSINCO
48831	IBBA	ROSA MARIA	11/04/1957	DIRIGENTE MEDICO	Ginecologia e ostetricia	INC. B SS		T. IND	GINECOLOGIA E DIAGNOSI P	PO MICROCITEMICO
48971	IDEO	ANGELO	21/05/1955	DIRIGENTE MEDICO	Pediatria	INC. C - EQUIPARAT O		T. IND	CLINICA PEDIATRICA 2^ E MALATTIE RARE	PO MICROCITEMICO
49571	IONTA	ROBERTO	22/10/1957	DIRIGENTE BIOLOGO		INC. C - EQUIPARAT O		T. IND	LABORATORIO ANALISI	PO BUSINCO
53615	ISONI	PAOLO	01/03/1978	DIRIGENTE MEDICO	Anestesia e Rianimazione	INC. D		T. IND	ANESTESIA PEDIATRICA	PO MICROCITEMICO
53352	IUCULANO	AMBRA	21/03/1976	DIRIGENTE MEDICO	Ginecologia oncologica	INC. D		T. IND	GINECOLOGIA E DIAGNOSI P	PO MICROCITEMICO
53114	JERCAN	NARCIZA	21/09/1972	COL.PROF.SAN. INFERMIERE			D	T. IND	CLINICA PEDIATRICA 2^ E MALATTIE RARE	PO MICROCITEMICO
54191	KOTSONIS	PARASKEVAS	10/04/1968	DIRIGENTE MEDICO	Ginecologia e ostetricia	INC. D		T. IND	GINECOLOGICA ONCOLOGICA	PO BUSINCO
49011	KRAMMER	PAOLO PIETRO ROBE	29/06/1958	COL.PROF.SAN. INFERMIERE			D2	T. IND	ONCOLOGIA MEDICA	PO BUSINCO
48690	LADU	FRANCESCO	12/12/1960	COL.PROF.SAN. INFERMIERE			D5	T. IND	ONCOLOGIA MEDICA	PO BUSINCO

Matricola	Cognome	Nome	data nascita	PROFILO	Disciplina	Incarico	cat/fascia	RAPP LAV	CENTRO DI COSTO	PRESIDIO OSP.
50633 LAI	ALBERTO		01/02/1964	DIRIGENTE MEDICO	Anestesia e Rianimazione		INC B	T. IND	ANESTESIA PEDIATRICA	PO MICROCITEMICO
49426 LAI	GIORGIO		25/01/1964	COL.PROF.SAN. INFERMIERE			D5	T. IND	CLINICA PEDIATRICA 2^ E MALATTIE RARE	PO MICROCITEMICO
52809 LAI	MARIA		23/07/1976	COL.PROF.SAN. T.S.RADIOLOGIA			D	T. IND	RADIOLOGIA	PO BUSINCO
49390 LAI	MARIA CRISTINA		21/08/1963	COL.PROF.SAN. INFERMIERE			D5	T. IND	CARDIOLOGIA	PO BUSINCO
49408 LAI	ROSALBA		26/09/1960	DIRIGENTE MEDICO	Ginecologia e ostetricia	INC. C - EQUIPARATO		T. IND	GINECOLOGIA E DIAGNOSI P	PO MICROCITEMICO
54064 LAI	SERENELLA FRANCA		03/03/1967	OPERATORE SOCIO SANITARIO			B5	T. DET	RADIOTERAPIA	PO BUSINCO
47994 LAMPIS	ANNA MARIA		24/02/1961	COADIUTORE AMMINISTRATIVO			B3	T. IND	AREA AMMINISTRATIVA PRESID - ATTIVITA'	PO BUSINCO
49097 LAMPIS	DANIELA		10/04/1968	COL.PROF.SAN. INFERMIERE			D5	T. IND	CLINICA PEDIATRICA 2^ E MALATTIE RARE	PO MICROCITEMICO
53432 LAMPIS	MARINELLA		18/04/1960	COL.PROF.SAN. INFERMIERE PEDIATRICO			D4	T. IND	CARDIOLOGIA	PO MICROCITEMICO
47531 LANDIS	MARIA BEATRICE		27/03/1957	COL.PROF.SAN.ESP. INFERMIERE			D54	T. IND	DIREZIONE SANITARIA	PO MICROCITEMICO
48722 LANZILLO	ANNA MARIA		21/05/1957	DIRIGENTE MEDICO	Medicina Interna	INC. C - EQUIPARATO		T. IND	PATOLOGIE DELL'APPARATO GASTRO	PO BUSINCO
52821 LAVRA	FABRIZIO		21/12/1972	DIRIGENTE MEDICO	Ginecologia e ostetricia	INC. C - EQUIPARATO		T. IND	GINECOLOGICA ONCOLOGICA	PO BUSINCO
54248 LECCA	FRANCESCA		13/10/1963	OPERATORE SOCIO SANITARIO			B5	T. DET	BLOCCO OPERATORIO	PO BUSINCO
49458 LECIS	CRISTIANA FEDERICA		19/04/1971	COL.PROF.SAN. INFERMIERE			D5	T. IND	C.T.M.O.	PO MICROCITEMICO
52521 LEDDA	DANIELA		25/02/1968	DIRIGENTE MEDICO	Anestesia e Rianimazione	INC. C - EQUIPARATO		T. IND	ANESTESIA E RIANIMAZIONE	PO BUSINCO
53016 LEDDA	PAOLO		25/08/1964	COADIUTORE AMMINISTRATIVO			B	T. IND	AREA AMMINISTRATIVA	PO BUSINCO
19440 LEINARDI	SILVA		13/03/1958	COL.PROF.SAN.ESP. INFERMIERE			D54	T. IND	CARDIOLOGIA	PO BUSINCO
49173 LEONI	GIOVAN BATTISTA		03/01/1956	DIRIGENTE MEDICO	Pediatria	INC. B SS		T. IND	CLINICA PEDIATRICA 2^ E MALATTIE RARE	PO MICROCITEMICO
54368 LEONI	MICHELA		12/03/1977	COLLAB.PROF.SANITARIO INFERMIERE			D	T. IND	DIREZIONE SANITARIA	PO MICROCITEMICO
48660 LIANAS	ALFIO		05/08/1958	COL.PROF.SAN. INFERMIERE			D4	T. IND	DIREZIONE SANITARIA	PO BUSINCO
48003 LICHERI	MARIA GABRIELLA		23/12/1955	COL.PROF.SAN. INFERMIERE			D6	T. IND	CLINICA PEDIATRICA 2^ E MALATTIE RARE	PO MICROCITEMICO
48773 LICARDI	GIANFRANCO		01/01/1954	DIRIGENTE MEDICO	Oncologia	INC. B SS		T. IND	ONCOLOGIA MEDICA	PO BUSINCO
49160 LILLIU	FRANCO GIUSEPPE		13/12/1955	DIRIGENTE MEDICO	Pediatria	INC. B SS		T. IND	CLINICA PEDIATRICA 2^ E MALATTIE RARE	PO MICROCITEMICO
47653 LIPPI	GIANFILIPPO		19/11/1952	DIRIGENTE MEDICO	Chirurgia generale	INC. C - EQUIPARATO		T. IND	BUSINCO - CHIRURGIA GENERALE (ONCOLOGIA)	PO BUSINCO
53196 LITTARRU	LUCIA		09/10/1972	OPERATORE SOCIO SANITARIO			B5	T. IND	RADIOTERAPIA SPERIMENTALE	PO BUSINCO

Matricola	Cognome	Nome	data nascita	PROFILO	Disciplina	Incarico	cat/fascia	RAPP LAV	CENTRO DI COSTO	PRESIDIO OSP.
49283	LITTERA	RINALDO	11/08/1962	COL.PROF.SAN. INFERMIERE	Cardiologia	INC. A SC	D4	T. IND	CLINICA PEDIATRICA 2^ E MALATTIE RARE	PO MICROCITEMICO
47527	LOBINA	MARIA LUISA	05/01/1959	COL.PROF.SAN. INFERMIERE			D5	T. IND	MEDICINA NUCLEARE	PO BUSINCO
51743	LOCCI	CLAUDIA	03/11/1973	COL.PROF.SAN. INFERMIERE			D	T. IND	EMATOLOGIA E CTMO	PO BUSINCO
51791	LOCCI	GIORGIO	14/05/1957	DIRIGENTE MEDICO				T. IND	CARDIOLOGIA	PO BUSINCO
49049	LOCCI	GIORGIO	21/10/1950	OPERATORE TECNICO			B3	T. IND	DIREZIONE SANITARIA	PO BUSINCO
51127	LOCCI	GIUSEPPE	20/11/1958	COL.PROF.SAN. INFERMIERE			D1	T. IND	ONCOLOGIA MEDICA	PO BUSINCO
49424	LOCCI	MARIA GABRIELLA	27/02/1965	COL.PROF.SAN. INFERMIERE	Pediatria Recupero rieducaz. funzion.	INC. B SS	D5	T. IND	BUSINCO - CHIRURGIA GENERALE (ONCOLOGIA)	PO BUSINCO
47033	LOCCI	PASQUALE	23/03/1957	OPERATORE TECNICO			B3	T. IND	FARMACIA BUSINCO	PO BUSINCO
49111	LOCHE	SANDRO	15/08/1954	DIRIGENTE MEDICO				T. IND	ENDOCRINOLOGIA PEDIATRIC	PO MICROCITEMICO
48575	LODDO	MAURO	17/03/1957	DIRIGENTE MEDICO				T. IND	RECUPERO E RIEDUCAZIONE FUNZIO	PO BUSINCO
54385	LOFFREDA	ANTONIO	10/04/1986	COLLAB.PROF.SANITARIO INFERMIERE			D	T. IND	DIREZIONE SANITARIA	PO BUSINCO
48016	LOI	ALBERTO	04/06/1953	COL.PROF.SAN. T.S.LABORATORIO BIOMEDICO	Pediatria	INC. D	D5	T. IND	LABORATORI DIAGNOSTICA A	PO MICROCITEMICO
51193	LOI	ANNA MARIA	15/04/1970	COL.PROF.SAN. T.S.LABORATORIO BIOMEDICO			D4	T. IND	LABORATORIO ANALISI	PO BUSINCO
52369	LOI	LUCA	20/12/1971	COL.PROF.SAN. INFERMIERE			D1	T. IND	CLINICA PEDIATRICA 2^ E MALATTIE RARE	PO MICROCITEMICO
54081	LOI	MARIA PAOLA	08/09/1961	OPERATORE SOCIO SANITARIO			B5	T. DET	ONCOEMATOLOGIA PEDIATRIC	PO MICROCITEMICO
47571	LOI	MARIO	17/03/1956	COL.PROF.SAN. T.S.LABORATORIO BIOMEDICO			D5	T. IND	LABORATORI DIAGNOSTICA A	PO MICROCITEMICO
47209	LOI	MARZIA	09/12/1970	COL.PROF.SAN. INFERMIERE PEDIATRICO			D4	T. IND	ONCOEMATOLOGIA PEDIATRIC	PO MICROCITEMICO
50459	LONGHITANO	GIUSEPPE	11/07/1971	COL.PROF.SAN. INFERMIERE			D5	T. IND	EMATOLOGIA E CTMO	PO BUSINCO
54332	LONGOBARDI	ELISABETTA	29/12/1970	DIRIGENTE MEDICO				T. DET	CLINICA PEDIATRICA 2^ E MALATTIE RARE	PO MICROCITEMICO
49333	LOUDIANOS	GEORGIOS	09/03/1957	DIRIGENTE MEDICO				T. IND	CLINICA PEDIATRICA 2^ E MALATTIE RARE	PO MICROCITEMICO
47150	LUSSO	LAURA	05/09/1965	ASSISTENTE AMMINISTRATIVO			C2	T. IND	DIREZIONE SANITARIA	PO BUSINCO
45240	MACCIO'	ANTONIO PIETRO M.	07/09/1956	DIRIGENTE MEDICO	Ginecologia e ostetricia	INC. A SC		T. IND	GINECOLOGICA ONCOLOGICA	PO BUSINCO
45691	MACIS	LUISA ANITA	08/09/1962	COL.PROF.SAN. INFERMIERE	Anestesia e Rianimazione	INC. C - EQUIPARAT O	D5	T. IND	CHIRURGIA TORACICA	PO BUSINCO
51439	MACIS	PAOLA	06/11/1967	DIRIGENTE MEDICO				T. IND	ANESTESIA E RIANIMAZIONE	PO BUSINCO
52717	MADEDDU	ANGELA	23/11/1964	DIRIGENTE MEDICO				T. IND	RADIOTERAPIA	PO BUSINCO
48030	MADEDDU	FERNANDA	16/12/1954	DIRIGENTE BIOLOGO		INC. C		T. IND	ANATOMIA PATOLOGICA	PO BUSINCO

Matricola	Cognome	Nome	data nascita	PROFILO	Disciplina	Incarico	cat/fascia	RAPP LAV	CENTRO DI COSTO	PRESIDIO OSP.
54329	MAIETTA	ERICA IMMACOLATA	30/04/1973	DIRIGENTE MEDICO	Anestesia e Rianimazione		INC. D	T. IND	ANESTESIA E RIANIMAZIONE	PO BUSINCO
51625	MAINAS	ROBERTA	09/07/1964	COL.PROF.SAN. FISIOTERAPISTA			D	T. IND	RECUPERO E RIEDUCAZIONE FUNZIONALITÀ	PO BUSINCO
47621	MAIORANA	ANNA	24/05/1956	COADIUTORE AMMINISTRATIVO			B3	T. IND	AREA AMMINISTRATIVA	PO BUSINCO
49077	MAIS	FRANCA	05/01/1969	COL.PROF.SAN. INFERMIERE			D5	T. IND	ONCOLOGIA MEDICA	PO BUSINCO
21358	MALLUS	DANIELA	28/02/1961	COL.PROF.SAN. T.S.LABORATORIO BIOMEDICO			D5	T. IND	LABORATORIO ANALISI	PO BUSINCO
49266	MALLUS	SABRINA	14/12/1969	COL.PROF.SAN. INFERMIERE			D5	T. IND	CLINICA PEDIATRICA 2^ E MALATTIE RARE	PO MICROCITEMICO
48033	MAMELI	CARMEN	08/01/1959	COL.PROF.SAN. T.S.LABORATORIO BIOMEDICO			D5	T. IND	LABORATORI DIAGNOSTICA A	PO MICROCITEMICO
47591	MAMELI	GIOIETTA RITA	19/02/1958	COL.PROF.SAN. INFERMIERE PEDIATRICO			D5	T. IND	CLINICA PEDIATRICA 2^ E MALATTIE RARE	PO MICROCITEMICO
48879	MAMELI	SERGIO	28/04/1954	DIRIGENTE MEDICO	Anestesia e Rianimazione	INC. B SS		T. IND	ALGOLOGIA	PO BUSINCO
21490	MAMUSA	ANGELA MARIA	17/03/1952	DIRIGENTE MEDICO	Laboratorio analisi	INC. C - EQUIPARATO		T. IND	EMATOLOGIA E CTMO	PO BUSINCO
48838	MANAI	SILVANA	12/04/1956	COL.PROF.SAN. INFERMIERE			D4	T. IND	LABORATORIO ANALISI	PO BUSINCO
52772	MANCA	FABIOLA	26/09/1963	DIRIGENTE MEDICO	Ginecologia e ostetricia	INC. D		T. IND	GINECOLOGIA E DIAGNOSI P	PO MICROCITEMICO
51546	MANCA	FRANCESCA	27/06/1967	COL.PROF.SAN. INFERMIERE			D2	T. IND	ONCOLOGIA MEDICA	PO BUSINCO
52707	MANCA	FRANCESCA	05/09/1964	COL.PROF.SAN. INFERMIERE			D	T. IND	CLINICA PEDIATRICA 2^ E MALATTIE RARE	PO MICROCITEMICO
51579	MANCA	GIORGIO	08/01/1971	OP. TECNICO SPECIALIZZATO			B5	T. IND	PATRIMONIO E SERVIZI TECNICI (SERVIZIO T	PO BUSINCO
47270	MANCA	LORELLA	19/08/1971	COL.PROF.SAN. INFERMIERE			D	T. IND	ONCOLOGIA MEDICA	PO BUSINCO
45534	MANCA	MARIA REGINA	02/09/1958	DIRIGENTE MEDICO	Cardiologia	INC. C - EQUIPARATO		T. IND	CARDIOLOGIA	PO MICROCITEMICO
50884	MANCA	MARTA	23/06/1971	COL.PROF.SAN. INFERMIERE			D3	T. IND	EMATOLOGIA E CTMO	PO BUSINCO
48701	MANCA	PAOLA SIMONETTA	25/02/1963	COL.PROF.SAN. INFERMIERE			D5	T. IND	BUSINCO - CHIRURGIA GENERALE (ONCOLOGIA	PO BUSINCO
48042	MANCOSU	ANTONELLO	12/06/1962	COADIUTORE AMMINISTRATIVO			B3	T. IND	PATRIMONIO E SERVIZI TECNICI (SERVIZIO T	PO BUSINCO
21758	MANCOSU	RITA	15/09/1964	COL.PROF.SAN. T.S.LABORATORIO BIOMEDICO			D5	T. IND	LABORATORIO ANALISI	PO BUSINCO
47566	MANDAS	MARISA	22/01/1952	COL.PROF.SAN. T.S.LABORATORIO BIOMEDICO			D5	T. IND	LABORATORIO ANALISI	PO BUSINCO
47589	MARCHI	ANNA ROSA	01/07/1958	COL.PROF.SAN. INFERMIERE PEDIATRICO			D5	T. IND	CLINICA PEDIATRICA 2^ E MALATTIE RARE	PO MICROCITEMICO
51873	MARICA	MONICA	29/11/1967	DIRIGENTE MEDICO	Pediatria	INC. D		T. IND	CLINICA PEDIATRICA 2^ E MALATTIE RARE	PO MICROCITEMICO

Matricola	Cognome	Nome	data nascita	PROFILO	Disciplina	Incarico	cat/fascia	RAPP.LAV	CENTRO DI COSTO	PRESIDIO OSP.
49529	MARINI	ANDREA	07/12/1962	DIRIGENTE MEDICO	Recupero rieducaz. funzion.	INC. C - EQUIPARATO		T. IND	RECUPERO E RIEDUCAZIONE FUNZION	PO BUSINCO
47054	MARINI	PAOLA	12/04/1958	DIRIGENTE FARMACISTA		INC. C - EQUIPARATO		T. IND	FARMACIA BUSINCO	PO BUSINCO
50194	MARLETTA	GIUSEPPAROSA	17/12/1970	COL.PROF.SAN. INFERMIERE			D1	T. IND	EMATOLOGIA E CTMO	PO BUSINCO
51083	MAROGNA	ALESSANDRA	05/09/1965	COL.PROF.SAN. INFERMIERE			D2	T. IND	CLINICA PEDIATRICA 2^ E MALATTIE RARE	PO MICROCITEMICO
48997	MARONGIU	ALBA	05/11/1956	COL.PROF.SAN. INFERMIERE			D5	T. IND	RADIOTERAPIA SPERIMENTALE	PO BUSINCO
48052	MARONGIU	ANGELA	23/07/1955	COL.PROF.SAN. T.S.LABORATORIO BIOMEDICO			D5	T. IND	LABORATORIO ANALISI	PO BUSINCO
49945	MARONGIU	DANIELA	03/02/1970	COL.PROF.SAN. INFERMIERE			D	T. IND	ONCOLOGIA MEDICA	PO BUSINCO
47652	MARONGIU	GIAMPAOLO	23/07/1955	OPERATORE SOCIO SANITARIO			BS3	T. IND	CLINICA PEDIATRICA 2^ E MALATTIE RARE	PO MICROCITEMICO
53868	MARONGIU	GINA	10/03/1955	COL.PROF.SAN. T.S.RADIOLOGIA			D5	T. IND	RADIOLOGIA	PO BUSINCO
49967	MARONGIU	LUCA	12/08/1971	COL.PROF.SAN. INFERMIERE			D1	T. IND	RADIOTERAPIA	PO BUSINCO
49788	MARONGIU	VALERIA	05/03/1955	COL.PROF.SAN. INFERMIERE			D	T. IND	CLINICA PEDIATRICA 2^ E MALATTIE RARE	PO MICROCITEMICO
48610	MAROTTO	FRANCESCA	03/04/1958	COL.PROF.SAN. INFERMIERE			D5	T. IND	CHIRURGIA SPERIMENTALE	PO BUSINCO
54324	MARRAS	MARIANGELA	10/08/1979	DIRIGENTE MEDICO	Radiodiagnostica	INC. D		T. IND	MICROCITEMICO - ATTIVITA' COMUNI	PO MICROCITEMICO
49504	MARROCU	LUCIANO	16/05/1956	OPERATORE TECNICO			B2	T. IND	ENDOCRINOLOGIA PEDIATRICA	PO MICROCITEMICO
50287	MARROCU	MARIA RITA	06/06/1966	COL.PROF.SAN. INFERMIERE			D1	T. IND	ONCOLOGIA MEDICA	PO BUSINCO
52694	MARTINEZ	BARBARA	01/03/1974	COL.PROF.SAN. OSTETRICA			D	T. IND	GINECOLOGIA E DIAGNOSI P	PO MICROCITEMICO
47575	MARTIS	LUIGIA	28/09/1959	COL.PROF.SAN. INFERMIERE			D5	T. IND	ONCOEMATOLOGIA PEDIATRICA	PO MICROCITEMICO
51752	MASALA	BARBARA	03/07/1977	COL.PROF.SAN. INFERMIERE			D	T. IND	ONCOLOGIA MEDICA	PO BUSINCO
52665	MASCIA	CLAUDIA	12/09/1981	COL.PROF.SAN. T.S.RADIOLOGIA			D	T. IND	MEDICINA NUCLEARE	PO BUSINCO
51812	MASCIA	EMANUELA	09/10/1973	COL.PROF.SAN. INFERMIERE			D	T. IND	EMATOLOGIA E CTMO	PO BUSINCO
48063	MASCIA	GABRIELLA	04/02/1959	COL.PROF.SAN. INFERMIERE			D5	T. IND	EMATOLOGIA E CTMO	PO BUSINCO
49447	MASCIA	LUIGI	30/12/1960	DIRIGENTE MEDICO	Oncologia	INC. C - EQUIPARATO		T. IND	PATOLOGIE DELL'APPARATO GASTRO	PO BUSINCO
50092	MASCIA	MARIA EFISIA	28/04/1972	COL.PROF.SAN. INFERMIERE			D3	T. IND	ONCOLOGIA MEDICA	PO BUSINCO
54339	MASCIA	MARIA GRAZIA	05/01/1971	DIRIGENTE MEDICO	Oncologia	INC. D		T. IND	ONCOLOGIA MEDICA	PO BUSINCO
49799	MASCIA	SIMONETTA	21/05/1969	COL.PROF.SAN. INFERMIERE			D1	T. IND	ONCOLOGIA MEDICA	PO BUSINCO
53478	MASCIA	TIBERIO	16/11/1958	COL.PROF.SAN. T.S.RADIOLOGIA			D4	T. IND	RADIOTERAPIA	PO BUSINCO
53013	MASSA	DANIELA	21/11/1969	DIRIGENTE MEDICO	Oncologia	INC. C - EQUIPARATO		T. IND	MELANOMA E PATOLOGIE RARE	PO BUSINCO
48641	MASSA	GIULIANA	08/01/1961	COMMESSO			A5	T. IND	DIREZIONE SANITARIA	PO BUSINCO
50978	MASSA	STEFANO	17/12/1967	COL.PROF.SAN. INFERMIERE			D4	T. IND	ONCOLOGIA MEDICA	PO BUSINCO
53264	MASSAZZA	GIOVANNA	23/05/1972	DIRIGENTE FISICO		INC. D		T. IND	FISICA SANITARIA	PO BUSINCO
48765	MASSENTI	ELISABETTA	15/11/1959	DIRIGENTE MEDICO	Radiologia	INC. C		T. IND	RADIOLOGIA	PO BUSINCO
49476	MASSENTI	RAIMONDO	02/01/1966	COL.PROF.SAN. T.S.RADIOLOGIA			D5	T. IND	RADIOLOGIA	PO BUSINCO
47655	MASSIDDA	CARLO	22/07/1951	DIRIGENTE MEDICO	Chirurgia generale	INC. B SS		T. IND	BUSINCO - CHIRURGIA GENERALE (ONCOLOGIA)	PO BUSINCO

Matricola	Cognome	Nome	data nascita	PROFILO	Disciplina	Incarico	cat/fascia	RAPP LAV	CENTRO DI COSTO	PRESIDIO OSP.
47580	MASSIDDA	MILVIA	14/04/1958	COL.PROF.SAN. INFERMIERE PEDIATRICO			D5	T. IND	CLINICA PEDIATRICA 2^ E MALATTIE RARE	PO MICROCITEMICO
51391	MASSIDDA	STEFANIA	27/08/1968	DIRIGENTE MEDICO	Ematologia	INC. C - EQUIPARATO		T. IND	EMATOLOGIA E CTMO	PO BUSINCO
48604	MASURI	ANTONELLA	18/01/1963	COL.PROF.SAN. INFERMIERE			D5	T. IND	ONCOLOGIA MEDICA	PO BUSINCO
48967	MATTA	MARINELLA	05/12/1953	OPERATORE SOCIO SANITARIO			BS3	T. IND	RADIOTERAPIA	PO BUSINCO
49240	MATTANA	DANIELA	29/06/1969	COL.PROF.SAN. INFERMIERE			D5	T. IND	RADIOTERAPIA SPERIMENTALE	PO BUSINCO
52366	MAULLU	SILVIA	08/12/1976	COL.PROF.SAN. T.S.RADIOLOGIA			D	T. IND	RADIOTERAPIA	PO BUSINCO
47219	MEDINAS	DARIO	17/09/1967	COLL.PROF.SAN.T.S.-TECN.ANATOMIA PATOLOGICA			D4	T. IND	ANATOMIA PATOLOGICA	PO BUSINCO
48968	MEI	ANNA LAURA	28/09/1953	OPERATORE SOCIO SANITARIO			BS3	T. IND	CLINICA PEDIATRICA 2^ E MALATTIE RARE	PO MICROCITEMICO
53341	MEI	LUIGI	16/10/1972	COL.PROF.SAN. INFERMIERE			D	T. IND	EMATOLOGIA E CTMO	PO BUSINCO
23470	MEI	MARIA DOLORES	20/03/1964	COL.PROF.SAN. INFERMIERE			D4	T. IND	RADIOTERAPIA	PO BUSINCO
49177	MELE	LORENZA	26/05/1954	COL.PROF.SAN. T.S.LABORATORIO BIOMEDICO			D5	T. IND	LABORATORI DIAGNOSTICA A	PO MICROCITEMICO
48986	MELE	SERAFINA	07/12/1955	COL.PROF.SAN. INFERMIERE PEDIATRICO			D5	T. IND	CLINICA PEDIATRICA 2^ E MALATTIE RARE	PO MICROCITEMICO
47208	MELEDDU	CARLO	11/12/1950	DIRIGENTE MEDICO	Medicina nucleare	INC. A SC		T. IND	MEDICINA NUCLEARE	PO BUSINCO
47471	MELEDDU	GIANFRANCO	24/03/1952	DIRIGENTE FISICO		INC. A SC		T. IND	FISICA SANITARIA	PO BUSINCO
49145	MELIS	DANILO	12/05/1954	COL.PROF.SAN. T.S.RADIOLOGIA			D5	T. IND	RADIOLOGIA	PO BUSINCO
48892	MELIS	LORENZA	14/05/1964	OPERATORE SOCIO SANITARIO			BS3	T. IND	ANATOMIA PATOLOGICA	PO BUSINCO
52536	MELIS	LUCA	07/03/1976	DIRIGENTE MEDICO	Medicina nucleare	INC. C - EQUIPARATO		T. IND	MEDICINA NUCLEARE	PO BUSINCO
47610	MELIS	MARIA	09/09/1959	OPERATORE SOCIO SANITARIO			BS3	T. IND	GINECOLOGIA E DIAGNOSI P	PO MICROCITEMICO
50346	MELIS	MASSIMILIANO	14/05/1971	COL.PROF.SAN. INFERMIERE			D1	T. IND	EMATOLOGIA E CTMO	PO BUSINCO
48663	MELIS	MIRANDA	14/11/1961	COL.PROF.SAN. ASS.SANITARIO			D5	T. IND	DIREZIONE SANITARIA	PO BUSINCO
54092	MELIS	PATRIZIA	11/06/1961	OPERATORE SOCIO SANITARIO			BS	T. DET	GINECOLOGIA E DIAGNOSI P	PO MICROCITEMICO
52628	MELIS	SILVANA	18/09/1959	COL.PROF.SAN. INFERMIERE			D5	T. IND	BUSINCO - CHIRURGIA GENERALE (ONCOLOGIA	PO BUSINCO
50976	MELIS	VALERIA	05/09/1968	COL.PROF.SAN. INFERMIERE			D4	T. IND	C.T.M.O.	PO MICROCITEMICO
53138	MELONI	ANTONELLA	27/12/1967	COL.PROF.SAN. T.S.RADIOLOGIA			D	T. IND	RADIOTERAPIA SPERIMENTALE	PO BUSINCO
47570	MELONI	ANTONELLA	24/07/1953	DIRIGENTE MEDICO	Pediatria	INC. B SS		T. IND	CLINICA PEDIATRICA 2^ E MALATTIE RARE	PO MICROCITEMICO
50216	MELONI	ANTONELLO	29/05/1971	COL.PROF.SAN. INFERMIERE			D1	T. IND	EMATOLOGIA E CTMO	PO BUSINCO
54258	MELONI	FRANCESCA	09/04/1980	DIRIGENTE MEDICO	Anestesia e Rianimazione	INC. D		T. IND	ALGOLOGIA	PO BUSINCO
49143	MELONI	GIULIO BATTISTA	18/09/1955	AUS.SPEC.SERV.SOCIO ASSISTENZIALI			A5	T. IND	LABORATORIO ANALISI	PO BUSINCO
48790	MELONI	MARIA CARMELA	11/01/1961	COL.PROF.SAN. INFERMIERE			D5	T. IND	BUSINCO - CHIRURGIA GENERALE (ONCOLOGIA	PO BUSINCO
49182	MELONI	PAOLO	30/03/1959	DIRIGENTE MEDICO	Radiologia	INC. C - EQUIPARATO		T. IND	RADIOLOGIA	PO BUSINCO
48832	MELONI	SERENA	27/01/1962	COL.PROF.SAN. INFERMIERE			D5	T. IND	BUSINCO - CHIRURGIA GENERALE (ONCOLOGIA	PO BUSINCO

Matricola	Cognome	Nome	data nascita	PROFILO	Disciplina	Incarico	cat/fascia	RAPP LAV	CENTRO DI COSTO	PRESIDIO QSP.
48101	MELONI	SILVANO	11/02/1953	OP. PROFESSIONALI II CATEGORIA			C1	T. IND	DIREZIONE SANITARIA	PO MICROCITEMICO
53101	MEREU	CARLO	17/02/1960	COL.PROF.SAN. INFERMIERE			D	T. IND	RADIOTERAPIA	PO BUSINCO
50095	MEREU	KATIUSCIA	26/03/1974	COL.PROF.SAN. INFERMIERE			D1	T. IND	ANATOMIA PATOLOGICA	PO BUSINCO
54159	MEREU	PATRIZIA	13/04/1960	OPERATORE SOCIO SANITARIO			B5	T. DET	ANESTESIA E RIANIMAZIONE	PO BUSINCO
49235	MEREU	RITA	14/01/1966	COL.PROF.SAN. INFERMIERE			D5	T. IND	RADIOTERAPIA	PO BUSINCO
49248	MICHITTU	GABRIELLA	05/02/1965	COL.PROF.SAN. INFERMIERE			D5	T. IND	CLINICA PEDIATRICA 2^ E MALATTIE RARE	PO MICROCITEMICO
49950	MINGOIA	ANNALISA	13/07/1971	COL.PROF.SAN. INFERMIERE			D1	T. IND	CLINICA PEDIATRICA 2^ E MALATTIE RARE	PO MICROCITEMICO
47667	MOCCI	ANTONIO FRANCESCO	14/01/1959	AUSILIARIO SPECIALIZZATO S. ECONOM			A5	T. IND	DIREZIONE SANITARIA	PO MICROCITEMICO
52418	MOCCI	CRISTINA	24/10/1966	DIRIGENTE MEDICO	Anatomia patologica	INC. D		T. IND	ANATOMIA PATOLOGICA	PO BUSINCO
48108	MOCCI	PAOLA	09/11/1954	INFERMIERE GENERICO (esaurimento)			B55	T. IND	BUSINCO - CHIRURGIA GENERALE (ONCOLOGIA)	PO BUSINCO
51532	MOCCI	PASQUALINA	13/04/1963	COL.PROF.SAN. INFERMIERE PEDIATRICO			D	T. IND	ENDOCRINOLOGIA PEDIATRICA	PO MICROCITEMICO
25240	MOCCI	ROSANNA	24/11/1956	COL.PROF.SAN. INFERMIERE			D5	T. IND	CHIRURGIA TORACICA	PO BUSINCO
49268	MOI	DINA	01/07/1958	COL.PROF.SAN. INFERMIERE			D5	T. IND	CLINICA PEDIATRICA 2^ E MALATTIE RARE	PO MICROCITEMICO
49451	MONNI	FRANCESCO	27/06/1955	OPERATORE TECNICO			B3	T. IND	PATRIMONIO E SERVIZI TECNICI (SERVIZIO T	PO BUSINCO
47558	MONNI	GIOVANNI	27/01/1951	DIRIGENTE MEDICO	Ginecologia e ostetricia	INC. A SC		T. IND	GINECOLOGIA E DIAGNOSI P	PO MICROCITEMICO
54243	MONTINARO	CATIUSCIA	17/08/1968	OPERATORE SOCIO SANITARIO			B5	T. DET	DIREZIONE SANITARIA	PO BUSINCO
54259	MONTIS	CARMELA	05/01/1972	DIRIGENTE MEDICO	Cardiologia	INC. D		T. IND	CARDIOLOGIA	PO MICROCITEMICO
49307	MONTIS	IVANO	29/06/1958	OPERATORE TECNICO			B5	T. IND	DIREZIONE SANITARIA	PO BUSINCO
51411	MORITTU	MADDALENA	29/08/1954	DIRIGENTE MEDICO	Pediatria	INC. C - EQUIPARAT O		T. IND	CLINICA PEDIATRICA 2^ E MALATTIE RARE	PO MICROCITEMICO
48116	MOSINO	DANILO	01/12/1954	COL.PROF.SAN. T.S.LABORATORIO BIOMEDICO			D5	T. IND	LABORATORI DIAGNOSTICA A	PO MICROCITEMICO
45663	MUA	DANIELA	25/08/1970	COL.PROF.SAN. INFERMIERE			D4	T. IND	ONCOLOGIA MEDICA	PO BUSINCO
51747	MUGGIRONI	FAUSTA SEBASTIANA	09/12/1958	DIRIGENTE MEDICO	Laboratorio analisi	INC. C - EQUIPARAT O		T. IND	LABORATORIO ANALISI	PO BUSINCO
52538	MULAS	ANGELA	08/02/1960	DIRIGENTE MEDICO	Medicina nucleare	INC. C - EQUIPARAT O		T. IND	MEDICINA NUCLEARE	PO BUSINCO
51908	MULAS	CARLO	19/02/1971	DIRIGENTE MEDICO	Oncologia	INC. D		T. IND	ONCOLOGIA MEDICA	PO BUSINCO
25880	MULAS	PATRIZIO	27/01/1948	DIRIGENTE MEDICO	Dermosifilopatia	INC. A SC		T. IND	DERMATOLOGIA	PO BUSINCO
49308	MUNDULA	PAOLO	04/04/1954	DIRIGENTE MEDICO	Igiene org. servizi ospedal.	INC. B SS		T. IND	DIREZIONE SANITARIA	PO BUSINCO
48776	MURA	ESTER	28/12/1955	DIRIGENTE MEDICO	Anatomia e istologia patol.	INC. C		T. IND	ANATOMIA PATOLOGICA	PO BUSINCO
49024	MURA	GIORGIO	03/09/1956	OPERATORE SOCIO SANITARIO			B53	T. IND	C.T.M.O.	PO MICROCITEMICO
52881	MURA	GIUSEPPE	19/03/1958	COL.PROF.SAN. INFERMIERE			D	T. IND	EMATOLOGIA E CTMO	PO BUSINCO

Matricola	Cognome	Nome	data nascita	PROFILO	Disciplina	Incarico	cat/fascia	RAPP LAV	CENTRO DI COSTO	PRESIDIO OSP.
54337	MURA	PAOLA	12/02/1987	COL.PROF.SAN. INFERMIERE			D	T. IND	ONCOEMATOLOGIA PEDIATRIC	PO MICROCITEMICO
50396	MURA	RENATA	03/02/1970	COL.PROF.SAN. INFERMIERE			D1	T. IND	DIREZIONE SANITARIA	PO BUSINCO
52607	MURA	ROBERTA	18/07/1978	COL.PROF.SAN. T.S.RADIOLOGIA			D	T. IND	RADIOTERAPIA SPERIMENTALE	PO BUSINCO
49276	MURA	ROSAMARIA	20/10/1962	DIRIGENTE MEDICO	Pediatria	INC. C - EQUIPARATO		T. IND	ONCOEMATOLOGIA PEDIATRIC	PO MICROCITEMICO
53283	MUREDDU	MANUELA	04/05/1986	COL.PROF.SAN. T.S.RADIOLOGIA			D	T. IND	RADIOTERAPIA SPERIMENTALE	PO BUSINCO
48834	MURENU	GIUSEPPE	22/09/1952	DIRIGENTE MEDICO	Chirurgia generale	INC. B SS		T. IND	CHIRURGIA SPERIMENTALE	PO BUSINCO
50280	MURGIA	ALESSANDRA	28/04/1973	COL.PROF.SAN. INFERMIERE			D2	T. IND	ONCOLOGIA MEDICA	PO BUSINCO
47523	MURGIA	ALMA	13/01/1953	DIRIGENTE BIOLOGO		INC. B SS		T. IND	ANATOMIA PATOLOGICA	PO BUSINCO
53883	MURGIA	AMEDEO	20/10/1970	COL.PROF.SAN. INFERMIERE			D4	T. IND	DIREZIONE SANITARIA	PO MICROCITEMICO
48134	MURGIA	ANTONINO	04/04/1961	AUSILIARIO SPECIALIZZATO S. ECONOM			A5	T. IND	AREA AMMINISTRATIVA	PO MICROCITEMICO
48614	MURGIA	GIULIO	05/08/1955	DIRIGENTE MEDICO	Pediatria	INC. B SS		T. IND	ONCOEMATOLOGIA PEDIATRIC	PO MICROCITEMICO
48135	MURGIA	LUCIANA	12/12/1953	OP. PROFESSIONALI II CATEGORIA			C1	T. IND	CLINICA PEDIATRICA 2^ E MALATTIE RARE	PO MICROCITEMICO
49397	MURGIA	MARIA BIBIANA	25/09/1965	COL.PROF.SAN. INFERMIERE			D5	T. IND	C.T.M.O.	PO MICROCITEMICO
54171	MURGIA	MARIA LAURA	10/09/1972	DIRIGENTE MEDICO	Radiodiagnostica	INC. C - EQUIPARATO		T. IND	RADIOLOGIA	PO BUSINCO
49078	MURGIA	MARISA	16/05/1968	COL.PROF.SAN. INFERMIERE			D5	T. IND	ANESTESIA E RIANIMAZIONE	PO BUSINCO
48137	MURGIA	MARISA	22/09/1960	COL.PROF.SAN. INFERMIERE			D5	T. IND	MEDICINA NUCLEARE	PO BUSINCO
51931	MURGIA	MAURIZIO	09/01/1968	COL.PROF.SAN. T.S.RADIOLOGIA			D	T. IND	RADIOTERAPIA SPERIMENTALE	PO BUSINCO
45545	MURGIA	ORNELLA	03/07/1963	COL.PROF.SAN. INFERMIERE			D5	T. IND	ANESTESIA E RIANIMAZIONE	PO BUSINCO
47507	MURGIA	RITA MARIA LUISA	18/11/1957	COL.PROF.SAN. INFERMIERE			D6	T. IND	ANESTESIA E RIANIMAZIONE	PO BUSINCO
51172	MURRU	ELISABETTA	05/09/1970	COL.PROF.SAN. INFERMIERE			D3	T. IND	BUSINCO - CHIRURGIA GENERALE (ONCOLOGIA	PO BUSINCO
50875	MURRU	FRANCESCO	08/11/1968	COL.PROF.SAN. INFERMIERE			D4	T. IND	CHIRURGIA SPERIMENTALE	PO BUSINCO
48139	MURRU	GIORGIO	21/07/1962	OPERATORE TECNICO			B3	T. IND	PATRIMONIO E SERVIZI TECNICI (SERVIZIO T	PO BUSINCO
49286	MURRU	MARIA GIOVANNA	23/05/1961	COADIUTORE AMMINISTRATIVO			B3	T. IND	DIREZIONE SANITARIA	PO BUSINCO
50820	MURRU	MONICA	23/01/1968	COL.PROF.SAN. INFERMIERE			D5	T. IND	ONCOLOGIA MEDICA	PO BUSINCO
51393	MURRU	ROBERTA	07/10/1969	DIRIGENTE MEDICO	Ematologia	INC. C - EQUIPARATO		T. IND	EMATOLOGIA E CTMO	PO BUSINCO
49353	MURRU	STEFANIA	29/12/1959	DIRIGENTE BIOLOGO		INC. C - EQUIPARATO		T. IND	LABORATORI DIAGNOSTICA A	PO MICROCITEMICO
48143	MURTAS	ENRICO	03/03/1955	AUSILIARIO SPECIALIZZATO S.ECONOM			A5	T. IND	PATRIMONIO E SERVIZI TECNICI (SERVIZIO T	PO BUSINCO
49009	MURTAS	MAURO	26/10/1957	OPERATORE SOCIO SANITARIO			B5	T. IND	DIREZIONE SANITARIA	PO BUSINCO
51923	MURTAS	RITA	18/06/1964	DIRIGENTE MEDICO	Radioterapia	INC. C - EQUIPARATO		T. IND	RADIOTERAPIA	PO BUSINCO
48574	MUSCAS	DONATELLA	22/07/1958	OPERATORE SOCIO SANITARIO			B5	T. IND	GINECOLOGIA E DIAGNOSI P	PO MICROCITEMICO
50585	MUSCAS	FIORANGELA RITA	01/03/1972	COL.PROF.SAN. INFERMIERE			D3	T. IND	ONCOLOGIA MEDICA	PO BUSINCO
48476	MUSCAS	MARIA CRISTINA	13/12/1956	OPERATORE SOCIO SANITARIO			B5	T. IND	ONCOEMATOLOGIA PEDIATRIC	PO MICROCITEMICO

Matricola	Cognome	Nome	data nascita	PROFILO	Disciplina	Incarico	cat/fascia	RAPP LAV	CENTRO DI COSTO	PRESIDIO OSP.
47658	MUSCAS	MARIA PAOLA	27/08/1955	COL.PROF.SAN. DIETISTA			D5	T. IND	DIREZIONE SANITARIA	PO MICROCITEMICO
51133	MUSIO	CRISTINA	07/07/1973	COL.PROF.SAN. INFERMIERE			D2	T. IND	EMATOLOGIA E CTMO	PO BUSINCO
54254	MUSIU	CHIARA	05/09/1969	COL.PROF.SAN. T.S.LABORATORIO BIOMEDICO			D	T. IND	EMATOLOGIA E CTMO	PO BUSINCO
54265	MUSU	ANNA RITA	12/07/1979	DIRIGENTE MEDICO	Oncologia	INC. D		T. DET	ONCOLOGIA MEDICA	PO BUSINCO
48708	NANNIZZI	SONIA	11/04/1965	COL.PROF.SAN. INFERMIERE			D5	T. IND	LABORATORIO ANALISI	PO BUSINCO
49464	NAPOLI	MARIA	21/05/1968	COL.PROF.SAN. INFERMIERE			D5	T. IND	GINECOLOGICA ONCOLOGICA	PO BUSINCO
48803	NARDI	MARIA GABRIELLA	14/05/1955	DIRIGENTE MEDICO	Direzione medica di presidio ospedaliero	INC. A SC		T. IND	DIREZIONE SANITARIA	PO MICROCITEMICO
53042	NATALINI	LAURA	02/04/1983	COL.PROF.SAN. T.S.RADIOLOGIA			D	T. IND	RADIOTERAPIA SPERIMENTALE	PO BUSINCO
54054	NEMOLATO	SONIA	20/11/1980	DIRIGENTE MEDICO	Anatomia patologica	INC. D		T. IND	ANATOMIA PATOLOGICA	PO BUSINCO
48572	NETTUNO	PATRIZIA	15/02/1956	AUS.SPEC.SERV.SOCIO ASSISTENZIALI			A5	T. IND	CLINICA PEDIATRICA 2^ E MALATTIE RARE	PO MICROCITEMICO
49252	NIEDDU	ANTONIETTA	16/11/1961	COL.PROF.SAN. INFERMIERE			D5	T. IND	ANESTESIA E RIANIMAZIONE	PO BUSINCO
52921	NIEDDU	ROMUALDO	11/09/1957	DIRIGENTE MEDICO	Ginecologia e ostetricia	INC. C		T. IND	GINECOLOGICA ONCOLOGICA	PO BUSINCO
47666	NIEDDU	SECONDINA	24/09/1956	COL.PROF.SAN. INFERMIERE			D5	T. IND	MEDICINA NUCLEARE	PO BUSINCO
50546	NIOLA	MARIA ROSA	01/10/1964	COL.PROF.SAN. INFERMIERE			D	T. IND	ONCOLOGIA MEDICA	PO BUSINCO
52413	NOLI	MARCO	15/08/1975	COL.PROF.SAN. T.S.LABORATORIO BIOMEDICO			D	T. IND	LABORATORIO ANALISI	PO BUSINCO
50588	NOLIS	MARIA GRAZIA	28/03/1974	COL.PROF.SAN. INFERMIERE			D2	T. IND	ONCOLOGIA MEDICA	PO BUSINCO
47328	NONIS	GIANCARLO	26/02/1953	COL.PROF.SAN.T.S.-TECN.ISTOPATOLOGIA			D5	T. IND	ANATOMIA PATOLOGICA	PO BUSINCO
53560	NONNIS	ANTONELLA	18/11/1971	DIRIGENTE MEDICO	Pediatria	INC. D		T. IND	ONCOEMATOLOGIA PEDIATRICA	PO MICROCITEMICO
48698	NURCHIS	RICCARDO	01/12/1962	COL.PROF.SAN. INFERMIERE			D5	T. IND	RADIOTERAPIA	PO BUSINCO
47510	OGGIANU	ANGELA	29/08/1958	COL.PROF.SAN. ASS.SANITARIO			D6	T. IND	DIREZIONE SANITARIA	PO MICROCITEMICO
48747	OLLARGIU	ALDO	23/04/1959	COL.PROF.SAN. T.S.LABORATORIO BIOMEDICO			D5	T. IND	LABORATORIO ANALISI	PO BUSINCO
52553	OLLARGIU	SABINE	23/06/1976	COL.PROF.SAN. OSTETRICA			D	T. IND	GINECOLOGIA E DIAGNOSI P	PO MICROCITEMICO
48833	ONNIS	PAOLO	14/09/1956	DIRIGENTE MEDICO	Ginecologia oncologica	INC. C - EQUIPARATO		T. IND	GINECOLOGICA ONCOLOGICA	PO BUSINCO
54353	ORANI	ELISABETTA	01/09/1960	DIRIGENTE MEDICO	Radiodiagnostica	INC. C - EQUIPARATO		T. IND	RADIOLOGIA	PO BUSINCO
48160	ORANI	MARIELLA	05/11/1961	COL.PROF.SAN. T.S.LABORATORIO BIOMEDICO			D5	T. IND	LABORATORIO ANALISI	PO BUSINCO
52594	ORGIU	MARIELLA	06/08/1963	COL.PROF.SAN. INFERMIERE			D	T. IND	ONCOLOGIA MEDICA	PO BUSINCO
53758	ORIGA	RAFFAELLA	07/06/1971	DIRIGENTE MEDICO	Pediatria	INC. D		T. IND	CLINICA PEDIATRICA 2^ E MALATTIE RARE	PO MICROCITEMICO
50418	ORLANDO	MIDIA FRANCESCA L.	16/05/1967	COL.PROF.SAN. T.S.RADIOLOGIA			D	T. IND	RADIOTERAPIA SPERIMENTALE	PO BUSINCO
48804	OROFINO	MARIA GRAZIA	04/07/1955	DIRIGENTE MEDICO	Pediatria	INC. C - EQUIPARATO		T. IND	CLINICA PEDIATRICA 2^ E MALATTIE RARE	PO MICROCITEMICO
28280	ORRU'	ANNA MARIA	08/07/1957	COL.PROF.SAN.ESP. INFERMIERE			D54	T. IND	GINECOLOGICA ONCOLOGICA	PO BUSINCO

Matricola	Cognome	Nome	data nascita	PROFILO	Disciplina	Incarico	cat/fascia	RAPP LAV	CENTRO DI COSTO	PRESIDIO OSP.
46142 ORRU'	ANTONINO		09/08/1955	DIRIGENTE MEDICO	Laboratorio analisi	INC. C - EQUIPARATO		T. IND	LABORATORIO ANALISI	PO BUSINCO
49324 ORRU'	ANTONIO		16/02/1964	OP. TECNICO SPECIALIZZATO			B55	T. IND	PATRIMONIO E SERVIZI TECNICI (SERVIZIO T	PO BUSINCO
49301 ORRU'	DANIELA		19/02/1962	COL.PROF.SAN. T.S.RADIOLOGIA			D5	T. IND	RADIOLOGIA	PO BUSINCO
48684 ORRU'	ELENA		19/08/1964	COL.PROF.SAN. INFERMIERE			D5	T. IND	EMATOLOGIA E CTMO	PO BUSINCO
48642 ORRU'	FRANCESCA		22/07/1965	OP. TECNICO ADDETTO ASSISTENZA (esaurimen			B5	T. IND	MEDICINA NUCLEARE	PO BUSINCO
48170 ORRU'	GABRIELLA		19/01/1963	AUS.SPEC.SERV.SOCIO ASSISTENZIALI			A5	T. IND	DIREZIONE SANITARIA	PO BUSINCO
49249 ORRU'	GIULIANA MARIA		15/01/1967	COL.PROF.SAN. INFERMIERE			D5	T. IND	BUSINCO - CHIRURGIA GENERALE (ONCOLOGIA	PO BUSINCO
49095 ORRU'	LILIANA MICHELINA		17/07/1964	COL.PROF.SAN. INFERMIERE			D5	T. IND	DIREZIONE SANITARIA	PO BUSINCO
47574 ORRU'	LUCIA		21/02/1953	COL.PROF.SAN. T.S.RADIOLOGIA			D5	T. IND	MICROCITEMICO - ATTIVITA' COMUNI	PO MICROCITEMICO
52889 ORRU'	MARCO		06/05/1970	DIRIGENTE MEDICO	Cardiologia	INC. C - EQUIPARATO		T. IND	CARDIOLOGIA	PO BUSINCO
49481 ORRU'	MARIA TERESA		23/10/1965	COL.PROF.SAN. T.S.RADIOLOGIA			D5	T. IND	MEDICINA NUCLEARE	PO BUSINCO
50871 ORRU'	ROBERTO		27/12/1972	COL.PROF.SAN. INFERMIERE			D3	T. IND	BUSINCO - CHIRURGIA GENERALE (ONCOLOGIA	PO BUSINCO
48970 ORRU'	SANDRA		31/12/1955	DIRIGENTE MEDICO	Anatomia e istologia patol.	INC. B 55		T. IND	ANATOMIA PATOLOGICA	PO BUSINCO
51362 ORRU'	SILVIA		19/09/1962	DIRIGENTE MEDICO	Radioterapia	INC. C - EQUIPARATO		T. IND	RADIOTERAPIA	PO BUSINCO
48853 PACELOSI	GIUSEPPA		03/09/1963	AUSILIARIO SPECIALIZZATO 5. ECONOM			A5	T. IND	RADIOTERAPIA	PO BUSINCO
49090 PADERI	EFISIO		16/02/1956	COADIUTORE AMMINISTRATIVO			B3	T. IND	AREA AMMINISTRATIVA	PO BUSINCO
49284 PAGLIA	EMILIA ROSA		28/05/1962	OPERATORE SOCIO SANITARIO			B5	T. IND	EMATOLOGIA E CTMO	PO BUSINCO
48788 PALA	ANNA RITA		22/05/1962	COL.PROF.SAN. INFERMIERE			D5	T. IND	BUSINCO - CHIRURGIA GENERALE (ONCOLOGIA	PO BUSINCO
52808 PALA	LUCA		03/03/1973	COL.PROF.SAN. T.S.RADIOLOGIA			D	T. IND	RADIOTERAPIA SPERIMENTALE	PO BUSINCO
48909 PALA	MARIA ANTONIA		09/12/1954	COL.PROF.SAN. INFERMIERE			D5	T. IND	RADIOTERAPIA	PO BUSINCO
53319 PALA	VINCENZO		06/02/1968	OPERATORE SOCIO SANITARIO			B5	T. DET	ONCOLOGIA MEDICA	PO BUSINCO
47617 PALLA	ELIO		13/09/1952	COADIUTORE AMMINISTRATIVO			B5	T. IND	DIREZIONE SANITARIA	PO MICROCITEMICO
48184 PALMAS	GRAZIELLA		08/04/1954	COL.PROF.SAN. INFERMIERE			D6	T. IND	CLINICA PEDIATRICA 2^ E MALATTIE RARE	PO MICROCITEMICO
51657 PALMAS	MARIA DOLORES		22/08/1964	COL.PROF.SAN. INFERMIERE			D2	T. IND	ONCOLOGIA MEDICA	PO BUSINCO
53500 PALMAS	MONICA		21/09/1967	COL.PROF.SAN. INFERMIERE PEDIATRICO			D	T. DET	CLINICA PEDIATRICA 2^ E MALATTIE RARE	PO MICROCITEMICO
49317 PALUMO	BONARIA		06/07/1955	OPERATORE SOCIO SANITARIO			BS3	T. IND	C.T.M.O.	PO MICROCITEMICO
49312 PANDUCCIO	GIAN PAOLO		17/02/1955	OPERATORE TECNICO			B3	T. IND	CLINICA PEDIATRICA 2^ E MALATTIE RARE	PO MICROCITEMICO
49076 PANI	AURORA		20/12/1969	COL.PROF.SAN. INFERMIERE			D5	T. IND	CHIRURGIA SPERIMENTALE	PO BUSINCO
53301 PANI	LUCIANA		09/04/1969	OPERATORE SOCIO SANITARIO			B5	T. DET	DIREZIONE SANITARIA	PO MICROCITEMICO
53680 PANI	MARIA BONARIA		12/05/1962	OPERATORE SOCIO SANITARIO			B5	T. DET	CLINICA PEDIATRICA 2^ E MALATTIE RARE	PO MICROCITEMICO

Matricola	Cognome	Nome	data nascita	PROFILO	Disciplina	Incarico	cat/fascia	RAPP LAV	CENTRO DI COSTO	PRESIDIO OSP.
48193	PANI	PATRIZIA	13/01/1957	COL.PROF.SAN. INFERMIERE			D5	T. IND	CLINICA PEDIATRICA 2^ E MALATTIE RARE	PO MICROCITEMICO
48194	PAPOFF	MARIA GIOVANNA	28/03/1954	DIRIGENTE BIOLOGO		INC. C		T. IND	ANATOMIA PATOLOGICA	PO BUSINCO
47656	PATTA	SERGIO PIERO MARIO	09/09/1955	COL.PROF.SAN. T.S.LABORATORIO BIOMEDICO			D5	T. IND	LABORATORIO ANALISI	PO BUSINCO
49267	PEDDIO	PINELLA	21/11/1967	COL.PROF.SAN. INFERMIERE			D5	T. IND	CHIRURGIA SPERIMENTALE	PO BUSINCO
45242	PELLEGRINI BETTOLI	PIETRO	13/10/1958	DIRIGENTE BIOLOGO		INC. C - EQUIPARATO		T. IND	LABORATORI DIAGNOSTICA A	PO MICROCITEMICO
51584	PERCIVALLE SOLINAS	MARIA IMMACOLATA	08/12/1960	COL.PROF.SAN. INFERMIERE			D	T. IND	EMATOLOGIA E CTMO	PO BUSINCO
48204	PERINU	BENIAMINO	31/03/1957	COL.PROF.SAN. T.S.LABORATORIO BIOMEDICO			D5	T. IND	LABORATORIO ANALISI	PO BUSINCO
45115	PERINU	GIAN PIERO	15/01/1957	DIRIGENTE MEDICO	Chirurgia generale	INC. C - EQUIPARATO		T. IND	BUSINCO - CHIRURGIA GENERALE (ONCOLOGIA)	PO BUSINCO
48206	PERNICIANO	PAOLA	03/05/1957	COL.PROF.SAN. INFERMIERE			D5	T. IND	MEDICINA NUCLEARE	PO BUSINCO
45772	PERRA	MAURIZIO	21/03/1967	COLLABORATORE AMMINISTRATIVO			D4	T. IND	AREA AMMINISTRATIVA	PO BUSINCO
54067	PERSEU	ENZA	02/08/1962	OPERATORE SOCIO SANITARIO			B5	T. DET	CHIRURGIA GENERALE (ONCOLOGIA)	PO BUSINCO
50076	PES	MARILINA	05/11/1968	COL.PROF.SAN. INFERMIERE PEDIATRICO			D	T. DET	CLINICA PEDIATRICA 2^ E MALATTIE RARE	PO MICROCITEMICO
30190	PETRICCI	LUIGI	16/03/1959	COL.PROF.SAN. T.S.RADIOLOGIA			D5	T. IND	RADIOTERAPIA	PO BUSINCO
49402	PETTINAU	ANNALISA	24/01/1969	COL.PROF.SAN. INFERMIERE			D5	T. IND	ONCOLOGIA MEDICA	PO BUSINCO
47463	PIBIRI	MARIA GIOVANNA	07/05/1955	INFERMIERE GENERICO (esaurimento)			B55	T. IND	CARDIOLOGIA	PO BUSINCO
53328	PICCIAU	VALENTINA	04/06/1975	DIRIGENTE MEDICO	Radioterapia	INC. D		T. IND	RADIOTERAPIA	PO BUSINCO
45374	PIGA	MARIA CARMEN	27/05/1958	DIRIGENTE FISICO		INC. C - EQUIPARATO		T. IND	FISICA SANITARIA	PO BUSINCO
45368	PIGA	MARIA TERESA	09/09/1959	ASSISTENTE AMMINISTRATIVO			C3	T. IND	RADIOTERAPIA	PO BUSINCO
48565	PIGA	PATRIZIA	06/04/1962	COL.PROF.SAN. OSTETRICA			D5	T. IND	GINECOLOGICA ONCOLOGICA	PO BUSINCO
52837	PIGA	ROBERTA	26/08/1982	COL.PROF.SAN. INFERMIERE			D	T. IND	EMATOLOGIA E CTMO	PO BUSINCO
48901	PILI	CRISTIANA	03/11/1967	COL.PROF.SAN. INFERMIERE			D5	T. IND	MEDICINA NUCLEARE	PO BUSINCO
53141	PILI	CRISTINA	15/02/1975	COL.PROF.SAN. T.S.RADIOLOGIA			D	T. IND	RADIOTERAPIA SPERIMENTALE	PO BUSINCO
47456	PILI	GIORGIO	20/08/1950	COL.PROF.SAN. T.S.LABORATORIO BIOMEDICO			D5	T. IND	LABORATORIO ANALISI	PO BUSINCO
48232	PILI	PAOLA	11/06/1952	DIRIGENTE MEDICO	Anatomia e istologia patol.	INC. A SC		T. IND	ANATOMIA PATOLOGICA	PO BUSINCO
54238	PILI	STEFANO	16/06/1967	DIRIGENTE MEDICO	Chirurgia generale	INC. C - EQUIPARATO		T. IND	BUSINCO - CHIRURGIA GENERALE (ONCOLOGIA)	PO BUSINCO
48961	PILIA	FRANCESCA	23/05/1951	OPERATORE SOCIO SANITARIO			B51	T. IND	GINECOLOGIA E DIAGNOSI P	PO MICROCITEMICO
50664	PILIA	GISELLA	05/08/1956	COL.PROF.SAN. INFERMIERE			D4	T. IND	CHIRURGIA SPERIMENTALE	PO BUSINCO
47549	PILIA	LUCIANO	16/01/1953	COL.PROF.SAN. INFERMIERE			D5	T. IND	BLOCCO OPERATORIO	PO BUSINCO
51589	PILIA	NICOLETTA	12/06/1959	COL.PROF.SAN. INFERMIERE			D	T. IND	GINECOLOGICA ONCOLOGICA	PO BUSINCO
49468	PILIA	SUSANNA	21/04/1959	COL.PROF.SAN. INFERMIERE			D3	T. IND	EMATOLOGIA E CTMO	PO BUSINCO

Matricola	Cognome	Nome	data nascita	PROFILO	Disciplina	Incarico	cat/fascia	RAPP LAV	CENTRO DI COSTO	PRESIDIO QSP.
52953	PILLAI	SARA	10/09/1969	COL.PROF.SAN. T.S.LABORATORIO BIOMEDICO			D	T. IND	LABORATORI DIAGNOSTICA A	PO MICROCITEMICO
48781	PILLERI	IRENEO	27/07/1958	COL.PROF.SAN. INFERMIERE			D5	T. IND	BUSINCO - CHIRURGIA GENERALE (ONCOLOGIA	PO BUSINCO
52689	PILLITU	ANNA BRUNA	11/10/1970	COL.PROF.SAN. INFERMIERE			D	T. IND	DERMATOLOGIA	PO BUSINCO
48605	PILLONI	CARLA	22/12/1961	COL.PROF.SAN. T.S.LABORATORIO BIOMEDICO			D5	T. IND	EMATOLOGIA E CTMO	PO BUSINCO
49040	PILLONI	GIUSEPPE	05/02/1960	OP.TECNICO ADDETTO ASSISTENZA (esaurimen			B4	T. IND	MEDICINA NUCLEARE	PO BUSINCO
49355	PILLONI	GRAZIELLA	09/01/1958	DIRIGENTE BIOLOGO		INC. C - EQUIPARAT O		T. IND	LABORATORI DIAGNOSTICA A	PO MICROCITEMICO
49393	PILLONI	PATRIZIA	29/09/1969	COL.PROF.SAN. INFERMIERE			D5	T. IND	ALGOLOGIA	PO BUSINCO
54318	PILLONI	ROBERTA CARMEN	16/07/1978	COL.PROF.SAN. INFERMIERE			D	T. IND	DIREZIONE SANITARIA	PO BUSINCO
49394	PILLONI	SABRINA	28/02/1967	COL.PROF.SAN. INFERMIERE			D5	T. IND	MEDICINA NUCLEARE	PO BUSINCO
52794	PILLOSU	GIAMPAOLO	28/04/1964	COL.PROF.SAN. T.S.RADIOLOGIA			D	T. IND	MEDICINA NUCLEARE	PO BUSINCO
47530	PILUDU	MIRIAM	08/09/1957	COL.PROF.SAN. INFERMIERE			D5	T. IND	MICROCITEMICO - ATTIVITA' COMUNI	PO MICROCITEMICO
51038	PINNA	DONATELLA	04/02/1969	COL.PROF.SAN. INFERMIERE			D1	T. IND	ANESTESIA E RIANIMAZIONE	PO BUSINCO
50072	PINNA	EMANUELA	01/09/1969	COL.PROF.SAN. INFERMIERE PEDIATRICO			D	T. DET	ONCOEMATOLOGIA PEDIATRIC	PO MICROCITEMICO
49304	PINNA	GIOVANNA	07/04/1961	OPERATORE SOCIO SANITARIO			B52	T. IND	DERMATOLOGIA	PO BUSINCO
49236	PINNA	GRAZIELLA	11/07/1965	COL.PROF.SAN. INFERMIERE			D5	T. IND	MEDICINA NUCLEARE	PO BUSINCO
49055	PINNA	MARIO	11/07/1955	AUS.SPEC.SERV.SOCIO ASSISTENZIALI			A5	T. IND	DIREZIONE SANITARIA	PO BUSINCO
47609	PINNA	STEFANO	24/05/1961	AUS.SPEC.SERV.SOCIO ASSISTENZIALI			A5	T. IND	ONCOEMATOLOGIA PEDIATRIC	PO MICROCITEMICO
49444	PINTOR	ROSANNA	05/12/1957	DIRIGENTE MEDICO	Laboratorio analisi	INC. B SS		T. IND	LABORATORIO ANALISI	PO BUSINCO
52441	PINTORE	PATRIZIA	27/03/1966	COL.PROF.SAN. INFERMIERE			D3	T. IND	BUSINCO - CHIRURGIA GENERALE (ONCOLOGIA	PO BUSINCO
49588	PINTUS	FRANCO SALVATORE	29/08/1963	OPERATORE TECNICO			B3	T. IND	FARMACIA BUSINCO	PO BUSINCO
49261	PINTUS	MARCO	22/04/1961	DIRIGENTE MEDICO	Oncologia	INC. C - EQUIPARAT O		T. IND	ONCOLOGIA MEDICA	PO BUSINCO
50719	PINTUS	RAIMONDA	23/11/1965	COL.PROF.SAN. INFERMIERE			D5	T. IND	CHIRURGIA TORACICA	PO BUSINCO
52813	PINTUS	ROBERTA	23/11/1982	COL.PROF.SAN. INFERMIERE			D	T. IND	ANESTESIA E RIANIMAZIONE	PO BUSINCO
49016	PINTUS	ROSALBA	04/03/1962	AUS.SPEC.SERV.SOCIO ASSISTENZIALI			A5	T. IND	RECUPERO E RIEDUCAZIONE FUNZIO	PO BUSINCO
50458	PIRAS	ALBA	20/04/1972	COL.PROF.SAN. INFERMIERE			D5	T. IND	EMATOLOGIA E CTMO	PO BUSINCO
54025	PIRAS	ANDREA	29/03/1974	OPERATORE SOCIO SANITARIO			B5	T. IND	BUSINCO - CHIRURGIA GENERALE (ONCOLOGIA	PO BUSINCO
48715	PIRAS	CARLO	02/11/1958	OPERATORE TECNICO			B3	T. IND	PATRIMONIO E SERVIZI TECNICI (SERVIZIO T	PO BUSINCO
53383	PIRAS	DANIELA MARIA	17/01/1986	COL.PROF.SAN. INFERMIERE			D	T. IND	DIREZIONE SANITARIA	PO BUSINCO
49110	PIRAS	DONATELLA	23/04/1961	COL.PROF.SAN. T.S.LABORATORIO BIOMEDICO			D5	T. IND	EMATOLOGIA E CTMO	PO BUSINCO
49170	PIRAS	FRANCESCO	29/08/1952	COL.PROF.SAN. T.S.RADIOLOGIA			D5	T. IND	RADIOTERAPIA	PO BUSINCO
54036	PIRAS	GIUSEPPE	01/05/1974	DIRIGENTE MEDICO	Direzione medica di presidio ospedaliero	INC. D		T. IND	DIREZIONE SANITARIA	PO MICROCITEMICO

Matricola	Cognome	Nome	data nascita	PROFILO	Disciplina	Incarico	cat/fascia	RAPP LAV	CENTRO DI COSTO	PRESIDIO OSP.
49299	PIRAS	GIUSEPPE	18/09/1952	OPERATORE TECNICO			B5	T. IND	PATRIMONIO E SERVIZI TECNICI (SERVIZIO T	PO BUSINCO
48856	PIRAS	LUIGIA ANNA	05/11/1954	OPERATORE SOCIO SANITARIO			BS3	T. IND	ONCOLOGIA MEDICA	PO BUSINCO
51663	PIRAS	MARCELLA	06/04/1964	COL.PROF. ASS. SOCIALE			D1	T. IND	DIREZIONE SANITARIA	PO MICROCITEMICO
47499	PIRAS	MARIA ANTONIETTA	16/08/1955	COL.PROF.SAN. T.S.RADIOLOGIA			D5	T. IND	RADIOLOGIA	PO BUSINCO
48792	PIRAS	MARIELLA	07/11/1957	DIRIGENTE MEDICO	Anestesia e Rianimazione	INC. C		T. IND	ANESTESIA E RIANIMAZIONE	PO BUSINCO
53448	PIRAS	SARA	19/07/1978	DIRIGENTE FISICO		INC. D		T. IND	FISICA SANITARIA	PO BUSINCO
53080	PIRAS	SIMONA	06/07/1972	COL.PROF.SAN. INFERMIERE			D	T. IND	EMATOLOGIA E CTMO	PO BUSINCO
52240	PIRAS	SIMONA	30/04/1969	DIRIGENTE MEDICO	Pediatria	INC. D		T. DET	C.T.M.O.	PO MICROCITEMICO
51615	PIRAS	STEFANIA	17/09/1971	COL.PROF.SAN. INFERMIERE PEDIATRICO			D2	T. IND	ONCOEMATOLOGIA PEDIATRIC	PO MICROCITEMICO
49507	PIRASTU	CLAUDIA	18/10/1970	COL.PROF.SAN. INFERMIERE			D5	T. IND	EMATOLOGIA E CTMO	PO BUSINCO
48258	PIRASTU	ROSA MARIA	01/06/1959	OPERATORE SOCIO SANITARIO			BS3	T. IND	BUSINCO - CHIRURGIA GENERALE (ONCOLOGIA	PO BUSINCO
48854	PIREDDU	VINCENZA	02/05/1957	OPERATORE SOCIO SANITARIO			BS3	T. IND	DIREZIONE SANITARIA	PO MICROCITEMICO
49018	PIRLO	ELISABETTA	01/11/1962	COL.PROF.SAN. FISIOTERAPISTA			D5	T. IND	RECUPERO E RIEDUCAZIONE FUNZION	PO BUSINCO
49582	PIRODDI	ANTONIO	14/06/1961	DIRIGENTE MEDICO	Pediatria	INC. C - EQUIPARATO		T. IND	CLINICA PEDIATRICA 2^ E MALATTIE RARE	PO MICROCITEMICO
50437	PIRODDI	CINZIA	26/10/1972	COL.PROF.SAN. INFERMIERE			D1	T. IND	ONCOLOGIA MEDICA	PO BUSINCO
52688	PIRODDI	VALENTINA	26/05/1977	COL.PROF.SAN. INFERMIERE			D	T. IND	ONCOLOGIA MEDICA	PO BUSINCO
52782	PIRODDI	VERONICA	27/07/1979	COL.PROF.SAN. T.S.RADIOLOGIA			D	T. IND	RADIOTERAPIA SPERIMENTALE	PO BUSINCO
48270	PISANO	MARINA ELENA	01/04/1956	COL.PROF.SAN. OSTETRICA			D5	T. IND	GINECOLOGICA ONCOLOGICA	PO BUSINCO
33410	PISANU	GIOVANNI MARIA	29/01/1955	DIRIGENTE MEDICO	Anestesia e Rianimazione	INC. B SS		T. IND	ALGOLOGIA	PO BUSINCO
49119	PISCEDDA	PATRIZIA	20/09/1956	OPERATORE SOCIO SANITARIO			B5	T. IND	ONCOLOGIA MEDICA	PO BUSINCO
47648	PISEDDU	PIETRO ANGELO	04/04/1958	OPERATORE TECNICO			B3	T. IND	ANATOMIA PATOLOGICA	PO BUSINCO
53451	PISTIS	FRANCESCA	06/08/1978	DIRIGENTE MEDICO	Radioterapia	INC. D		T. IND	RADIOTERAPIA	PO BUSINCO
33620	PISTIS	MARIA PAOLA	25/02/1955	DIRIGENTE MEDICO	Dermosifilopatia	INC. C		T. IND	DERMATOLOGIA	PO BUSINCO
48874	PISTIS	MARINELLA	11/07/1959	OPERATORE TECNICO			B3	T. IND	CLINICA PEDIATRICA 2^ E MALATTIE RARE	PO MICROCITEMICO
49421	PISU	GABRIELLA	03/03/1972	COL.PROF.SAN. INFERMIERE			D5	T. IND	EMATOLOGIA E CTMO	PO BUSINCO
48753	PISU	ROSSANA	17/10/1965	COL.PROF.SAN. INFERMIERE			D5	T. IND	EMATOLOGIA E CTMO	PO BUSINCO
49029	PISU	ROSSANA	10/10/1962	AUS.SPEC.SERV.SOCIO ASSISTENZIALI			A5	T. IND	DIREZIONE SANITARIA	PO MICROCITEMICO
49581	PITTURRU	CARLA	26/04/1958	DIRIGENTE MEDICO	Pediatria	INC. C - EQUIPARATO		T. IND	CLINICA PEDIATRICA 2^ E MALATTIE RARE	PO MICROCITEMICO
50962	PITZALIS	GIORGIO	20/11/1966	COL.PROF.SAN. INFERMIERE			D3	T. IND	ANESTESIA E RIANIMAZIONE	PO BUSINCO
47476	PITZALIS	MARIO	05/03/1953	OP. TECNICO SPECIALIZZATO			BS5	T. IND	PATRIMONIO E SERVIZI TECNICI (SERVIZIO T	PO BUSINCO
48995	PITZURRA	MARIA CRISTINA	13/04/1956	COL.PROF.SAN. T.S.LABORATORIO BIOMEDICO			D5	T. IND	ANATOMIA PATOLOGICA	PO BUSINCO
50410	PIZZONI	DANIELA	12/10/1970	COL.PROF.SAN. INFERMIERE			D3	T. IND	BUSINCO - CHIRURGIA GENERALE (ONCOLOGIA	PO BUSINCO
52949	PLACIDO	LAURA	14/06/1976	ASSISTENTE AMMINISTRATIVO			C	T. IND	CLINICA PEDIATRICA 2^ E MALATTIE RARE	PO MICROCITEMICO

Matricola	Cognome	Nome	data nascita	PROFILO	Disciplina	Incarico	cat/fascia	RAPP LAV	CENTRO DI COSTO	PRESIDIO OSP.
51086	PODDA	ALESSANDRO	26/08/1959	DIRIGENTE MEDICO	Cardiologia	INC. C - EQUIPARATO		T. IND	CARDIOLOGIA	PO BUSINCO
46695	PODDA	GABRIELE	09/01/1949	DIRIGENTE MEDICO	Radiodiagnostica	INC. A SC		T. IND	RADIOLOGIA	PO BUSINCO
49063	PODDA	GIUSEPPE	11/01/1956	OPERATORE SOCIO SANITARIO			B5	T. IND	DIREZIONE SANITARIA	PO BUSINCO
47590	PODDA	RITA	23/12/1956	COL.PROF.SAN. INFERMIERE PEDIATRICO			D5	T. IND	CLINICA PEDIATRICA 2^ E MALATTIE RARE	PO MICROCITEMICO
48774	PODDA	ROSA ANNA	12/03/1953	DIRIGENTE MEDICO	Pediatria	INC. B SS		T. IND	CLINICA PEDIATRICA 2^ E MALATTIE RARE	PO MICROCITEMICO
51044	PODDA	SIMONETTA	15/03/1973	COL.PROF.SAN. INFERMIERE			D1	T. IND	RADIOLOGIA	PO BUSINCO
47459	PODDIE	GIOVANNI	18/11/1956	COL.PROF.SAN. INFERMIERE			D6	T. IND	ANESTESIA E RIANIMAZIONE	PO BUSINCO
48814	PODDIGUE	MONICA	27/07/1964	COL.PROF.SAN.ESP. INFERMIERE			D53	T. IND	EMATOLOGIA E CTMO	PO BUSINCO
51155	PORCEDDA	RITA	30/09/1954	OPERATORE SOCIO SANITARIO			B5	T. IND	ONCOLOGIA MEDICA	PO BUSINCO
49479	PORCEDDU	ELENA	22/07/1967	COL.PROF.SAN. T.S.RADIOLOGIA			D5	T. IND	RADIOTERAPIA SPERIMENTALE	PO BUSINCO
50310	PORCEDDU	FRANCESCO	28/11/1974	COL.PROF.SAN. INFERMIERE			D	T. IND	BLOCCO OPERATORIO	PO BUSINCO
49375	PORCU	GIUSEPPE SALVATORE	21/02/1958	DIRIGENTE MEDICO	Anatomia e istologia patol.	INC. B SS		T. IND	ANATOMIA PATOLOGICA	PO BUSINCO
34680	PORCU	LIVIO	17/11/1959	COL.PROF.SAN. INFERMIERE			D5	T. IND	CHIRURGIA TORACICA	PO BUSINCO
49356	PORCU	MANUELA	24/10/1957	DIRIGENTE BIOLOGO		INC. C - EQUIPARATO		T. IND	LABORATORI DIAGNOSTICA A	PO MICROCITEMICO
49050	PORCU	TIZIANA	30/05/1958	OPERATORE SOCIO SANITARIO			B5	T. IND	ONCOLOGIA MEDICA	PO BUSINCO
49104	PORRICINO	ANTONietta	15/06/1966	COL.PROF.SAN. INFERMIERE			D5	T. IND	BUSINCO - CHIRURGIA GENERALE (ONCOLOGIA)	PO BUSINCO
47588	PORRU	GENESELLA	24/06/1957	COL.PROF.SAN. INFERMIERE PEDIATRICO			D5	T. IND	CLINICA PEDIATRICA 2^ E MALATTIE RARE	PO MICROCITEMICO
45820	PORRU	MARIA LUGIA	28/11/1969	COL.PROF.SAN. INFERMIERE			D5	T. IND	ANESTESIA E RIANIMAZIONE	PO BUSINCO
49133	PORRU	SERGIO	30/10/1957	DIRIGENTE FISICO		INC. C - EQUIPARATO		T. IND	FISICA SANITARIA	PO BUSINCO
54345	PORTAS	EMANUELA	25/02/1977	DIRIGENTE MEDICO	Anestesia e Rianimazione	INC. D		T. IND	ANESTESIA E RIANIMAZIONE	PO BUSINCO
53061	PORTAS	FRANCESCA	01/10/1972	COL.PROF.SAN. INFERMIERE			D	T. IND	ONCOLOGIA MEDICA	PO BUSINCO
53039	PORTOGHESE	EMILIA	27/06/1979	COL.PROF.SAN. INFERMIERE			D	T. IND	EMATOLOGIA E CTMO	PO BUSINCO
52718	POSSANZINI	MARCO	02/04/1972	DIRIGENTE MEDICO	Radioterapia	INC. C - EQUIPARATO		T. IND	RADIOTERAPIA	PO BUSINCO
53944	PRASCIOLU	DANIELA	10/01/1975	DIRIGENTE MEDICO	Cardiologia	INC. D		T. IND	CARDIOLOGIA	PO MICROCITEMICO
50304	PREGIO	ORIANA	03/07/1969	COL.PROF.SAN. INFERMIERE			D3	T. IND	EMATOLOGIA E CTMO	PO BUSINCO
47496	PRONTU	LUGIA	10/05/1954	COL.PROF.SAN. ASS.SANITARIO			D6	T. IND	DIREZIONE SANITARIA	PO MICROCITEMICO
51731	PUDDINU	GIANFRANCO	13/11/1963	COL.PROF.SAN. T.S.RADIOLOGIA			D2	T. IND	RADIOTERAPIA SPERIMENTALE	PO BUSINCO
53315	PUDDU	ADRIANA	22/08/1978	OPERATORE SOCIO SANITARIO			B5	T. IND	CLINICA PEDIATRICA 2^ E MALATTIE RARE	PO MICROCITEMICO
48299	PUDDU	ELISA	22/05/1954	COL.PROF.SAN. INFERMIERE			D5	T. IND	DERMATOLOGIA	PO BUSINCO
49065	PUDDU	IGNAZIO	06/12/1953	AUS.SPEC.SERV.SOCIO ASSISTENZIALI			A5	T. IND	DIREZIONE SANITARIA	PO BUSINCO
54114	PUDDU	MARCELLA	15/01/1971	OPERATORE SOCIO SANITARIO			B5	T. DET	ONCOLOGIA MEDICA	PO BUSINCO

Matricola	Cognome	Nome	data nascita	PROFILO	Disciplina	Incarico	cat/fascia	RAPP LAV	CENTRO DI COSTO	PRESIDIO OSP.
49371	PUDDU	MARIA ELISABETTA	14/07/1954	DIRIGENTE PSICOLOGO		INC. C - EQUIPARAT O		T. IND	DIREZIONE SANITARIA	PO MICROCITEMICO
48935	PUDDU	RENZO	01/01/1951	AUS.SPEC.SERV.SOCIO ASSISTENZIALI			A5	T. IND	CLINICA PEDIATRICA 2^ E MALATTIE RARE	PO MICROCITEMICO
47568	PUDDU	ROSALBA	25/06/1949	DIRIGENTE MEDICO	Pediatria	INC. B SS		T. IND	CLINICA PEDIATRICA 2^ E MALATTIE RARE	PO MICROCITEMICO
52256	PUDDU	VIVIANA	28/06/1978	COL.PROF.SAN. T.S.RADIOLOGIA			D	T. IND	RADIOTERAPIA SPERIMENTALE	PO BUSINCO
49357	PULISCI	DONATELLA	30/06/1958	DIRIGENTE BIOLOGO		INC. C - EQUIPARAT O		T. IND	EMATOLOGIA E CTMO	PO BUSINCO
49422	PULISCI	VERONICA	16/06/1971	COL.PROF.SAN. INFERMIERE			D5	T. IND	CARDIOLOGIA	PO BUSINCO
49346	PUNZI	RITA	07/09/1962	COL.PROF.SAN. DIETISTA			D5	T. IND	DIREZIONE SANITARIA	PO BUSINCO
47390	PUSCEDDU	ANNA MARIA	31/08/1953	COL.PROF.SAN. INFERMIERE			D6	T. IND	LABORATORIO ANALISI	PO BUSINCO
49275	PUSCEDDU	CLAUDIO	13/11/1958	DIRIGENTE MEDICO	Radiologia	INC. B SS		T. IND	RADIOLOGIA	PO BUSINCO
48794	PUSCEDDU	MONICA	28/01/1965	COL.PROF.SAN. INFERMIERE			D5	T. IND	CLINICA PEDIATRICA 2^ E MALATTIE RARE	PO MICROCITEMICO
46596	PUTZOLU	ANGELO	12/02/1956	COADIUTORE AMMINISTRATIVO			B3	T. IND	DIREZIONE SANITARIA	PO BUSINCO
53480	PUTZOLU	DANIELA	19/12/1966	DIRIGENTE MEDICO	Anestesia e Rianimazione	INC. C - EQUIPARAT O		T. IND	ANESTESIA E RIANIMAZIONE	PO BUSINCO
51644	PUTZOLU	MASSIMO	27/02/1971	COL.PROF.SAN. INFERMIERE			D2	T. IND	ONCOLOGIA MEDICA	PO BUSINCO
51739	PUTZU	RITA	26/09/1978	COL.PROF.SAN. INFERMIERE			D	T. IND	ONCOLOGIA MEDICA	PO BUSINCO
35220	PUXEDDU	CLARETTA	25/10/1954	COL.PROF.SAN. T.S.LABORATORIO BIOMEDICO			D4	T. IND	MEDICINA NUCLEARE	PO BUSINCO
50868	QUAGGIA	CRISTIAN	07/06/1973	COL.PROF.SAN. INFERMIERE			D3	T. IND	ANESTESIA E RIANIMAZIONE	PO BUSINCO
52273	RACUGNO	PAOLA	01/03/1964	DIRIGENTE MEDICO	Igiene org. servizi ospedal.	INC. C - EQUIPARAT O		T. IND	DIREZIONE SANITARIA	PO MICROCITEMICO
53143	RADUCANU	PANSELUTA	07/06/1978	COL.PROF.SAN. INFERMIERE			D	T. IND	ANESTESIA E RIANIMAZIONE	PO BUSINCO
49061	RAGAZZU	MARIA VITTORIA	08/12/1961	AUS.SPEC.SERV.SOCIO ASSISTENZIALI			A5	T. IND	C.T.M.O.	PO MICROCITEMICO
47192	RAGOSA	SANDRA	17/09/1951	DIRIGENTE PSICOLOGO		INC. B SS		T. IND	DIREZIONE SANITARIA	PO BUSINCO
48309	RAMO	RAFFAELE	17/04/1949	DIRIGENTE MEDICO	Laboratorio analisi	INC. C		T. IND	LABORATORIO ANALISI	PO BUSINCO
53256	RINALDI	MARIA	25/08/1978	DIRIGENTE FISICO		INC. D		T. IND	FISICA SANITARIA	PO BUSINCO
52506	RIVA	LAURA	09/10/1970	DIRIGENTE MEDICO	Chirurgia toracica	INC. C - EQUIPARAT O		T. IND	CHIRURGIA TORACICA	PO BUSINCO
49171	RIZZO	GIUSEPPA FABIANA	16/01/1962	DIRIGENTE MEDICO	Pediatria	INC. C - EQUIPARAT O		T. IND	CLINICA PEDIATRICA 2^ E MALATTIE RARE	PO MICROCITEMICO
35920	ROLESU	GIORGIO	12/07/1957	COLL.PROF.SAN.T.S.-TECN.ANATOMIA PATOLOGICA			D5	T. IND	ANATOMIA PATOLOGICA	PO BUSINCO
51227	ROMANI	CLAUDIO	15/05/1964	DIRIGENTE MEDICO	Ematologia	INC. C - EQUIPARAT O		T. IND	EMATOLOGIA E CTMO	PO BUSINCO
49179	RONCH	IVANA MARIA	10/04/1957	COL.PROF.SAN. T.S.LABORATORIO BIOMEDICO			D5	T. IND	LABORATORI DIAGNOSTICA A	PO MICROCITEMICO

Matricola	Cognome	Nome	data nascita	PROFILO	Disciplina	Incarico	cat/fascia	RAPP LAV	CENTRO DI COSTO	PRESIDIO OSP.
35980	ROSA	ANTONIO	13/10/1952	ASSISTENTE TECNICO			C3	T. IND	PATRIMONIO E SERVIZI TECNICI (SERVIZIO T	PO BUSINCO
50098	ROSSU	MARIA PINA	18/04/1966	COL.PROF.SAN. INFERMIERE			D3	T. IND	ONCOLOGIA MEDICA	PO BUSINCO
54198	RUGGERI	DONATELLA	26/09/1965	COL.PROF.SAN. FISIOTERAPISTA			D5	T. IND	RECUPERO E RIEDUCAZIONE FUNZIO	PO BUSINCO
47551	RUGGIU	ANNA LISA	18/08/1960	COLLABORATORE AMMINISTRATIVO			D4	T. IND	DIREZIONE SANITARIA	PO MICROCITEMICO
47583	RUIU	PEPPUCCIA	18/01/1953	COL.PROF.SAN. T.S.LABORATORIO BIOMEDICO			D5	T. IND	LABORATORIO ANALISI	PO BUSINCO
48607	SABA	EFISIO	09/11/1955	COL.PROF.SAN. T.S.RADIOLOGIA			D5	T. IND	RADIOLOGIA	PO BUSINCO
49156	SABA	EMMA MARIA	14/05/1955	DIRIGENTE MEDICO	Oncologia	INC. C - EQUIPARATO		T. IND	PATOLOGIE DELL'APPARATO GASTRO	PO BUSINCO
49059	SABA	LOREDANA	02/12/1959	OPERATORE SOCIO SANITARIO			B5	T. IND	CLINICA PEDIATRICA 2^ E MALATTIE RARE	PO MICROCITEMICO
47465	SABA	MARIA BRUNA	11/02/1953	COL.PROF.SAN. T.S.LABORATORIO BIOMEDICO			D5	T. IND	LABORATORI DIAGNOSTICA A	PO MICROCITEMICO
47556	SABIU	DANIELE	11/02/1955	DIRIGENTE MEDICO	Ematologia	INC. C - EQUIPARATO		T. IND	EMATOLOGIA E CTMO	PO BUSINCO
53077	SAIU	FRANCESCA	22/04/1973	DIRIGENTE MEDICO	Cardiologia	INC. C - EQUIPARATO		T. IND	CARDIOLOGIA	PO BUSINCO
54073	SALARIS	MARIA LUISA	01/08/1963	OPERATORE SOCIO SANITARIO			B5	T. DET	CLINICA PEDIATRICA 2^ E MALATTIE RARE	PO MICROCITEMICO
53988	SALDARELLI	TERESA	05/06/1976	OPERATORE SOCIO SANITARIO			B51	T. IND	ONCOLOGIA MEDICA	PO BUSINCO
49142	SALE	FRANCESCA	10/06/1969	COL.PROF.SAN. INFERMIERE			D5	T. IND	EMATOLOGIA E CTMO	PO BUSINCO
47468	SALIS	BRUNELLA	28/06/1957	COADIUTORE AMMINISTRATIVO			B5	T. IND	DIREZIONE SANITARIA	PO MICROCITEMICO
48821	SANNA	ANTONIETTA	14/11/1960	COL.PROF.SAN. INFERMIERE PEDIATRICO			D5	T. IND	ONCOEMATOLOGIA PEDIATRIC	PO MICROCITEMICO
48336	SANNA	GIOVANNA FRANCESCA	22/04/1959	COL.PROF.SAN. INFERMIERE			D5	T. IND	BUSINCO - CHIRURGIA GENERALE (ONCOLOGIA	PO BUSINCO
45950	SANNA	GIUSEPPINA	22/08/1964	COL.PROF.SAN. T.S.LABORATORIO BIOMEDICO			D4	T. IND	LABORATORI DIAGNOSTICA A	PO MICROCITEMICO
47013	SANNA	GIUSTINA	21/02/1959	DIRIGENTE FARMACISTA		INC. C - EQUIPARATO		T. IND	FARMACIA BUSINCO	PO BUSINCO
53423	SANNA	MARIA CRISTINA	05/06/1961	OPERATORE SOCIO SANITARIO			B5	T. DET	GINECOLOGICA ONCOLOGICA	PO BUSINCO
49432	SANNA	PATRIZIA	14/10/1970	COL.PROF.SAN. INFERMIERE			D5	T. IND	ENDOCRINOLOGIA PEDIATRIC	PO MICROCITEMICO
50914	SANNA	RAFFAELA	20/04/1973	COL.PROF.SAN. INFERMIERE			D1	T. IND	ONCOLOGIA MEDICA	PO BUSINCO
49963	SANNA	SIMONETTA	02/12/1967	COL.PROF.SAN. INFERMIERE			D1	T. IND	CHIRURGIA TORACICA	PO BUSINCO
50552	SANNIA	PATRIZIA	04/03/1971	COL.PROF.SAN. INFERMIERE			D2	T. IND	ONCOLOGIA MEDICA	PO BUSINCO
54364	SANTONI	FRANCESCA	25/09/1988	COLLAB.PROF.SANITARIO INFERMIERE			D	T. IND	DIREZIONE SANITARIA	PO BUSINCO
53279	SANTORU	MASSIMILIANO	10/06/1975	DIRIGENTE MEDICO	Chirurgia toracica	INC. D		T. IND	CHIRURGIA TORACICA	PO BUSINCO
50542	SANTUS	MARIA GRAZIA	17/06/1969	COL.PROF.SAN. INFERMIERE			D3	T. IND	ONCOLOGIA MEDICA	PO BUSINCO
53281	SARAI	SABRINA	16/01/1973	DIRIGENTE MEDICO	Chirurgia toracica	INC. D		T. IND	CHIRURGIA TORACICA	PO BUSINCO
48769	SARIGU	BRUNA	17/11/1950	AUS.SPEC.SERV.SOCIO ASSISTENZIALI			A5	T. IND	MEDICINA NUCLEARE	PO BUSINCO
50939	SARUIS	SABRINA	09/03/1973	COL.PROF.SAN. INFERMIERE			D2	T. IND	RADIOTERAPIA	PO BUSINCO

Matricola	Cognome	Nome	data nascita	PROFILO	Disciplina	Incarico	cat/fascia	RAPP. LAV.	CENTRO DI COSTO	PRESIDIO OSP.
53229	SBORGIA	MATTEO	29/05/1985	COL.PROF.SAN. T.S.RADIOLOGIA			D	T. IND	RADIOTERAPIA SPERIMENTALE	PO BUSINCO
37845	SCALAS	MARIA	09/09/1964	COL.PROF.SAN. INFERMIERE			D5	T. IND	RADIOLOGIA	PO BUSINCO
47620	SCANO	ALESSANDRO	02/10/1957	COADIUTORE AMMINISTRATIVO			B3	T. IND	AREA AMMINISTRATIVA	PO BUSINCO
49099	SCANU	ISA	24/12/1969	COL.PROF.SAN. INFERMIERE			D5	T. IND	CLINICA PEDIATRICA 2^ E MALATTIE RARE	PO MICROCITEMICO
48922	SCANU	MARIA ROSA	06/11/1964	COL.PROF.SAN. INFERMIERE PEDIATRICO			D5	T. IND	C.T.M.O.	PO MICROCITEMICO
50816	SCARPA	LUIGI	11/11/1960	COL.PROF.SAN. T.S.RADIOLOGIA			D4	T. IND	RADIOLOGIA	PO BUSINCO
47659	SCHINARDI	MARIA LAURA	09/12/1955	COL.PROF.SAN. DIETISTA			D5	T. IND	DIREZIONE SANITARIA	PO MICROCITEMICO
52753	SCHIRRU	ALESSANDRA	18/02/1965	DIRIGENTE MEDICO	Medicina nucleare	INC. C - EQUIPARATO		T. IND	MEDICINA NUCLEARE	PO BUSINCO
49396	SCHIRRU	CARMELA	22/09/1960	COL.PROF.SAN. INFERMIERE			D5	T. IND	CARDIOLOGIA	PO MICROCITEMICO
51219	SCHIRRU	MARCO	26/11/1970	COL.PROF.SAN. T.S.RADIOLOGIA			D1	T. IND	MEDICINA NUCLEARE	PO BUSINCO
49003	SCHIRRU	ROBERTO	20/11/1954	AUS.SPEC.SERV.SOCIO ASSISTENZIALI			A4	T. IND	RADIOTERAPIA	PO BUSINCO
49021	SCHIRRU	VINCENZA	21/02/1957	AUS.SPEC.SERV.SOCIO ASSISTENZIALI			A5	T. IND	CLINICA PEDIATRICA 2^ E MALATTIE RARE	PO MICROCITEMICO
47604	SECCHI	ANGELA	29/05/1953	DIRIGENTE PSICOLOGO		INC. C		T. IND	DIREZIONE SANITARIA	PO MICROCITEMICO
53465	SECCI	MARIA DEBORAH	22/01/1971	COL.PROF.SAN. INFERMIERE PEDIATRICO			D2	T. IND	ONCOEMATOLOGIA PEDIATRICA	PO MICROCITEMICO
51134	SECCI	SANDRA	13/08/1965	COL.PROF.SAN. INFERMIERE			D1	T. IND	ONCOLOGIA MEDICA	PO BUSINCO
49098	SEDDA	GIAMPAOLO	06/08/1956	COL.PROF.SAN. T.S.LABORATORIO BIOMEDICO			D5	T. IND	ANATOMIA PATOLOGICA	PO BUSINCO
48361	SEDDA	MARIA RITA	10/03/1955	COL.PROF.SAN. T.S.RADIOLOGIA			D5	T. IND	MEDICINA NUCLEARE	PO BUSINCO
54006	SEDDA	MIRIAM	31/10/1977	COL.PROF.SAN. T.S.RADIOLOGIA			D	T. IND	RADIOLOGIA	PO BUSINCO
48902	SENATORE	CAROLINA	04/01/1964	COL.PROF.SAN. INFERMIERE			D5	T. IND	BUSINCO - CHIRURGIA GENERALE (ONCOLOGIA	PO BUSINCO
49607	SERPI	SIMONETTA	09/02/1973	COL.PROF.SAN. INFERMIERE			D2	T. IND	RADIOLOGIA	PO BUSINCO
52681	SERRA	ALESSANDRA	14/02/1978	COL.PROF.SAN. INFERMIERE			D	T. IND	ONCOLOGIA MEDICA	PO BUSINCO
53606	SERRA	ENRICA	12/01/1985	COLLAB.PROF.SANITARIO INFERMIERE			D	T. IND	DIREZIONE SANITARIA	PO BUSINCO
48665	SERRA	GIANDOMENICO	05/10/1954	DIRIGENTE MEDICO	Radiologia	INC. B SS		T. IND	RADIOLOGIA	PO BUSINCO
52638	SERRA	GIGLIOLA	04/02/1968	COL.PROF.SAN. INFERMIERE			D	T. IND	ONCOEMATOLOGIA PEDIATRICA	PO MICROCITEMICO
47602	SERRA	LUCIANO	17/04/1953	DIRIGENTE MEDICO	Anestesia e Rianimazione	INC. A SC		T. IND	ANESTESIA E RIANIMAZIONE	PO BUSINCO
49522	SERRA	LUCIANO	22/12/1969	COL.PROF.SAN. INFERMIERE			D5	T. IND	DIREZIONE SANITARIA	PO BUSINCO
38920	SERRA	MARIA LAURA	27/11/1964	AUS.SPEC.SERV.SOCIO ASSISTENZIALI			A5	T. IND	DIREZIONE SANITARIA	PO MICROCITEMICO
49058	SERRA	MARIA SANDRA	01/04/1957	OPERATORE TECNICO			B2	T. IND	LABORATORIO ANALISI	PO BUSINCO
51675	SERRA	MICHELE	14/05/1959	DIRIGENTE MEDICO	Ginecologia e ostetricia	INC. C - EQUIPARATO		T. IND	GINECOLOGICA ONCOLOGICA	PO BUSINCO
49073	SERRA	PAOLA	21/04/1959	COL.PROF.SAN. INFERMIERE			D5	T. IND	ANESTESIA E RIANIMAZIONE	PO BUSINCO
38990	SERRA	PIETRO GONARIO	08/09/1965	COL.PROF.SAN. INFERMIERE			D	T. IND	EMATOLOGIA E CTMO	PO BUSINCO
50293	SERRI	GIOVANNI	19/08/1964	COL.PROF.SAN. INFERMIERE			D	T. IND	EMATOLOGIA E CTMO	PO BUSINCO

Matricola	Cognome	Nome	data nascita	PROFILO	Disciplina	Incarico	cat/fascia	RAPP LAV	CENTRO DI COSTO	PRESIDIO DSP.
45141	SESSINI	FRANCESCA	06/06/1956	DIRIGENTE MEDICO	Pediatria	INC. C - EQUIPARATO		T. IND	CLINICA PEDIATRICA 2^ E MALATTIE RARE	PO MICROCITEMICO
53594	SIANI	DANTE PIO	11/06/1984	COL.PROF.SAN. T.S.RADIOLOGIA			D	T. IND	LABORATORI DIAGNOSTICA A	PO MICROCITEMICO
39278	SIAS	MARIA ASSUNTA	22/08/1955	DIRIGENTE MEDICO	Anestesia e Rianimazione	INC. C - EQUIPARATO		T. IND	ANESTESIA E RIANIMAZIONE	PO BUSINCO
48736	SIAS	MAURINA	03/03/1954	DIRIGENTE MEDICO	Cardiologia	INC. B SS		T. IND	CARDIOLOGIA	PO BUSINCO
53578	SIDDI	IGNAZIO	28/06/1960	ASSISTENTE RELIGIOSO			D	RELIG. CONV.	DIREZIONE SANITARIA	PO BUSINCO
46185	SIMBULA	VALERIA	16/11/1967	COL.PROF.SAN. INFERMIERE			D5	T. IND	MEDICINA NUCLEARE	PO BUSINCO
49161	SIMONCELLI	DANILA	13/04/1961	COL.PROF.SAN. T.S.LABORATORIO BIOMEDICO			D5	T. IND	LABORATORI DIAGNOSTICA A	PO MICROCITEMICO
52698	SIMULA	MARIA PINA	19/03/1973	DIRIGENTE MEDICO	Ematologia	INC. C - EQUIPARATO		T. IND	EMATOLOGIA E CTMO	PO BUSINCO
47587	SIOTTO	NATALINA ANNA	23/12/1953	COL.PROF.SAN. T.S.LABORATORIO BIOMEDICO			D5	T. IND	LABORATORI DIAGNOSTICA A	PO MICROCITEMICO
47545	SIRIGU	LEONIDE	24/10/1955	COL.PROF.SAN. INFERMIERE			D5	T. IND	BLOCCO OPERATORIO	PO BUSINCO
45676	SIRIGU	SEVERINO	26/11/1959	COL.PROF.SAN. INFERMIERE			D5	T. IND	ANESTESIA E RIANIMAZIONE	PO BUSINCO
48389	SITZIA	MARIA GRAZIA	08/07/1959	COADIUTORE AMMINISTRATIVO			B3	T. IND	DIREZIONE SANITARIA	PO BUSINCO
52287	SODDU	ELSA	12/11/1978	COL.PROF.SAN. T.S.RADIOLOGIA			D	T. IND	RADIOTERAPIA SPERIMENTALE	PO BUSINCO
53591	SOGOS	ELEONORA	09/11/1979	COL.PROF.SAN. INFERMIERE			D	T. IND	BUSINCO - CHIRURGIA GENERALE (ONCOLOGIA)	PO BUSINCO
49494	SOI	MARIA CONCETTA	20/09/1951	AUSILIARIO SPECIALIZZATO S. ECONOM			A5	T. IND	DIREZIONE SANITARIA	PO MICROCITEMICO
49060	SOLINAS	SILVESTRO	21/07/1960	COADIUTORE AMMINISTRATIVO			B3	T. IND	DIREZIONE SANITARIA	PO MICROCITEMICO
53255	SOLLA	IGNAZIO	27/01/1979	DIRIGENTE FISICO		INC. D		T. IND	FISICA SANITARIA	PO BUSINCO
47532	SOLLAI	GIUSEPPE	03/02/1951	DIRIGENTE MEDICO	Chirurgia generale	INC. B SS		T. IND	BUSINCO - CHIRURGIA GENERALE (ONCOLOGIA)	PO BUSINCO
48965	SOLLAI	LOREDANA	12/08/1952	AUS.SPEC.SERV.SOCIO ASSISTENZIALI			A5	T. IND	RADIOTERAPIA SPERIMENTALE	PO BUSINCO
52920	SOLLAINO	MARIA CARLA	24/06/1962	COL.PROF.SAN. T.S.LABORATORIO BIOMEDICO			D	T. IND	LABORATORI DIAGNOSTICA A	PO MICROCITEMICO
45835	SORO	PATRIZIA	24/08/1967	COL.PROF.SAN. T.S.LABORATORIO BIOMEDICO			D5	T. IND	EMATOLOGIA E CTMO	PO BUSINCO
49779	SORRENTINO	SABRINA	29/05/1971	COL.PROF.SAN. INFERMIERE			D2	T. IND	BLOCCO OPERATORIO	PO BUSINCO
48923	SORU	MARIA MADDALENA	13/02/1952	OPERATORE SOCIO SANITARIO			B5	T. IND	EMATOLOGIA E CTMO	PO BUSINCO
52754	SOTGIA	BARBARA	20/10/1972	DIRIGENTE MEDICO	Medicina nucleare	INC. C - EQUIPARATO		T. IND	MEDICINA NUCLEARE	PO BUSINCO
52661	SOTGIU	CECILIA	25/08/1978	COL.PROF.SAN. T.S.RADIOLOGIA			D	T. IND	MEDICINA NUCLEARE	PO BUSINCO
48400	SPANO	VELIO	26/10/1954	OPERATORE SOCIO SANITARIO			B5	T. IND	C.T.M.O.	PO MICROCITEMICO
47543	SPANU	MARIA ROSARIA	23/10/1954	COL.PROF.SAN. INFERMIERE			D6	T. IND	ANESTESIA E RIANIMAZIONE	PO BUSINCO
40450	SPIGA	ALESSANDRA	25/11/1959	DIRIGENTE MEDICO	Pediatria	INC. C		T. IND	CLINICA PEDIATRICA 2^ E MALATTIE RARE	PO MICROCITEMICO
45648	SPIGA	CECILIA	20/06/1961	COL.PROF.SAN. INFERMIERE			D5	T. IND	CHIRURGIA SPERIMENTALE	PO BUSINCO

Matricola	Cognome	Nome	data nascita	PROFILO	Disciplina	Incarico	cat/fascia	RAPP LAV	CENTRO DI COSTO	PRESIDIO OSP.
49162	SPIGA	GIOVANNI FRANCESCO	08/10/1957	COL.PROF.SAN. T.S.RADIOLOGIA			D5	T. IND	RADIOLOGIA	PO BUSINCO
48404	SPIGA	SANDRO	21/02/1961	COL.PROF.SAN. INFERMIERE			D3	T. IND	RADIOTERAPIA	PO BUSINCO
53023	SPISSU	GIANFLORIANO	28/01/1959	AUSILIARIO SPECIALIZZATO S. ECONOM			A	T. IND	DIREZIONE SANITARIA	PO MICROCITEMICO
53730	STECCA	CLAUDIA	06/06/1961	OPERATORE SOCIO SANITARIO			BS3	T. IND	MICROCITEMICO - ATTIVITA' COMUNI	PO MICROCITEMICO
52468	STOCHINO	MARIA BARBARA	28/11/1963	DIRIGENTE MEDICO	Medicina nucleare	INC. C - EQUIPARAT O		T. IND	MEDICINA NUCLEARE	PO BUSINCO
47547	SUCCU	MARIA ASSUNTA	18/08/1958	COL.PROF.SAN. INFERMIERE			D5	T. IND	ANATOMIA PATOLOGICA	PO BUSINCO
45576	SUFFIOTTI	ORIANA	08/10/1966	COL.PROF.SAN. INFERMIERE			D5	T. IND	CHIRURGIA TORACICA	PO BUSINCO
51061	SULAS	PIETRO	19/01/1966	DIRIGENTE MEDICO	Medicina nucleare	INC. C - EQUIPARAT O		T. IND	MEDICINA NUCLEARE	PO BUSINCO
52622	SULIS	SANDRA	07/05/1969	COL.PROF.SAN. INFERMIERE			D2	T. IND	CLINICA PEDIATRICA 2^ E MALATTIE RARE	PO MICROCITEMICO
48414	TACI	GABRIELLA	27/02/1955	COL.PROF.SAN. OSTETRICA			D5	T. IND	GINECOLOGICA ONCOLOGICA	PO BUSINCO
48759	TANCA	LUCIANA	09/02/1956	DIRIGENTE MEDICO	Igiene org. servizi ospedal.	INC. B SS		T. IND	ONCOLOGIA MEDICA	PO BUSINCO
45026	TATTI	MARIA BONARIA	30/06/1966	COL.PROF.SAN. INFERMIERE			D5	T. IND	CHIRURGIA TORACICA	PO BUSINCO
49238	TATTI	ORNELLA	19/08/1960	COL.PROF.SAN. INFERMIERE			D5	T. IND	ONCOLOGIA MEDICA	PO BUSINCO
50431	TESTA	BARBARA	29/12/1971	COL.PROF.SAN. INFERMIERE			D1	T. IND	EMATOLOGIA E CTMO	PO BUSINCO
49052	TESTA	GAETANO	04/05/1952	OPERATORE SOCIO SANITARIO			BS1	T. IND	EMATOLOGIA E CTMO	PO BUSINCO
49254	TESTONI	LUCIO	04/03/1965	COL.PROF.SAN. INFERMIERE			D5	T. IND	ANESTESIA E RIANIMAZIONE	PO BUSINCO
48419	TIBBIO	ANTONINA	28/06/1956	COL.PROF.SAN. INFERMIERE			D6	T. IND	CLINICA PEDIATRICA 2^ E MALATTIE RARE	PO MICROCITEMICO
49167	TICCA	GIANFRANCO GRAZ.	06/12/1960	COL.PROF.SAN. T.S.RADIOLOGIA			D5	T. IND	RADIOTERAPIA	PO BUSINCO
49310	TINTI	AURORA	27/05/1953	COL.PROF.SAN. INFERMIERE			D5	T. IND	C.T.M.O.	PO MICROCITEMICO
49482	TOCCO	ALBERTO	08/04/1965	COL.PROF.SAN. T.S.RADIOLOGIA			D5	T. IND	RADIOTERAPIA SPERIMENTALE	PO BUSINCO
48423	TOCCO	FULVIA	03/08/1954	PUERICULTRICE ESPERTA			C1	T. IND	CLINICA PEDIATRICA 2^ E MALATTIE RARE	PO MICROCITEMICO
48553	TODDE	MARIA CARMEN	06/08/1964	COL.PROF.SAN. OSTETRICA			D5	T. IND	GINECOLOGIA E DIAGNOSI P	PO MICROCITEMICO
49456	TONIOLO	MASSIMO	10/07/1958	COL.PROF.SAN. T.S.RADIOLOGIA			D5	T. IND	RADIOLOGIA	PO BUSINCO
48883	TORO	LUCIANO	01/11/1951	COL.PROF.SAN. INFERMIERE			D3	T. IND	CHIRURGIA TORACICA	PO BUSINCO
47544	TROGU	TERESA	13/07/1961	COL.PROF.SAN. T.S.LABORATORIO BIOMEDICO			D5	T. IND	LABORATORI DIAGNOSTICA A	PO MICROCITEMICO
51710	TROIS	MICHELA	25/05/1970	COL.PROF.SAN. T.S.RADIOLOGIA			D1	T. IND	RADIOLOGIA	PO BUSINCO
51388	TRONCI	CECILIA	04/11/1968	COL.PROF.SAN. INFERMIERE			D2	T. IND	ONCOLOGIA MEDICA	PO BUSINCO
48855	TRONCI	MARIA ITRIA	11/07/1952	OPERATORE SOCIO SANITARIO			BS1	T. IND	MEDICINA NUCLEARE	PO BUSINCO
53897	TRUDU	GIOVANNA	06/09/1959	OPERATORE SOCIO SANITARIO			BS1	T. IND	ONCOLOGIA MEDICA	PO BUSINCO
49292	TRUDU	MARIOLINA	28/01/1959	ASSISTENTE AMMINISTRATIVO			C3	T. IND	DIREZIONE SANITARIA	PO BUSINCO
53631	TRUDU	MARTINA	05/03/1987	COLLAB.PROF.SANITARIO INFERMIERE			D	T. IND	DIREZIONE SANITARIA	PO BUSINCO
45290	TUVERI	ANNA BRUNA	19/01/1954	COL.PROF.SAN. INFERMIERE			D5	T. IND	BUSINCO - CHIRURGIA GENERALE	PO BUSINCO
53155	TUVERI	PIERA	15/07/1967	COL.PROF.SAN. INFERMIERE			D	T. IND	ONCOLOGIA CARDIOLOGIA	PO BUSINCO

Matricola	Cognome	Nome	data nascita	PROFILO	Disciplina	Incarico	cat/fascia	RAPP LAV	CENTRO DI COSTO	PRESIDIO OSP.
49359 UCCHEDDU	ANNA PAOLA	24/11/1960	DIRIGENTE BIOLOGO			INC. C - EQUIPARATO		T. IND	LABORATORI DIAGNOSTICA A	PO MICROCITEMICO
48435 UCCHEDDU	MARIA CRISTINA	07/09/1957	DIRIGENTE CHIMICO			INC. C		T. IND	LABORATORIO ANALISI	PO BUSINCO
42140 URAS	ANNA MARIA	02/03/1957	COL.PROF.SAN.ESP. INFERMIERE				D55	T. IND	RADIOTERAPIA	PO BUSINCO
52858 URRACCI	YLENIA	16/02/1976	DIRIGENTE MEDICO	Oncologia		INC. D		T. IND	ONCOLOGIA MEDICA	PO BUSINCO
47638 URRAI	PIETRO	09/07/1959	ASSISTENTE TECNICO				C3	T. IND	UFFICIO TECNICO	PO BUSINCO
48438 URRU	ANNUNZIATA	19/11/1961	COL.PROF.SAN. INFERMIERE				D5	T. IND	MEDICINA NUCLEARE	PO BUSINCO
49091 USAI	ANNA MARIA	20/08/1952	AUSILIARIO SPECIALIZZATO S. ECONOM				A5	T. IND	DIREZIONE SANITARIA	PO BUSINCO
53499 USAI	SANDRA	15/02/1965	COL.PROF.SAN. INFERMIERE PEDIATRICO				D	T. DET	CLINICA PEDIATRICA 2^ E MALATTIE RARE	PO MICROCITEMICO
48797 USALA	EMILIO	29/11/1953	DIRIGENTE MEDICO	Ematologia		INC. C - EQUIPARATO		T. IND	EMATOLOGIA E CTMO	PO BUSINCO
48448 VACCA	GIULIANA	08/06/1960	COL.PROF.SAN. INFERMIERE				D5	T. IND	BUSINCO - CHIRURGIA GENERALE (ONCOLOGIA	PO BUSINCO
52789 VACCA	STEFANIA	17/08/1969	COL.PROF.SAN. T.S.RADIOLOGIA				D	T. IND	MEDICINA NUCLEARE	PO BUSINCO
49579 VACQUER	STEFANIA	02/10/1965	DIRIGENTE MEDICO	Ematologia		INC. C - EQUIPARATO		T. IND	LABORATORIO ANALISI	PO BUSINCO
51150 VADILONGA	ANGELA	20/02/1972	OPERATORE SOCIO SANITARIO				B5	T. IND	DIREZIONE SANITARIA	PO BUSINCO
48714 VALLE	ENRICHETTA	29/06/1957	DIRIGENTE MEDICO	Oncologia		INC. B SS		T. IND	ONCOLOGIA MEDICA	PO BUSINCO
48456 VARGIU	MILVIA	14/04/1958	COL.PROF.SAN. INFERMIERE				D5	T. IND	CARDIOLOGIA	PO BUSINCO
48959 VARGIU	PIERLUIGI	05/05/1956	COL.PROF.SAN. FISIOTERAPISTA				D5	T. IND	RECUPERO E RIEDUCAZIONE FUNZIO	PO BUSINCO
54331 VENOSA	ANTONIA	23/06/1990	COL.PROF.SAN. INFERMIERE				D	T. IND	EMATOLOGIA E CTMO	PO BUSINCO
53779 VENTRELLA	ARIANNA	26/01/1976	DIRIGENTE BIOLOGO			INC. D		T. IND	LABORATORI DIAGNOSTICA A	PO MICROCITEMICO
49044 VIRDIS	MASSIMO	10/12/1956	COL.PROF.SAN. INFERMIERE				D4	T. IND	ANESTESIA E RIANIMAZIONE	PO BUSINCO
53991 VOICU	MARIA ANDREEA	08/08/1986	COL.PROF.SAN. INFERMIERE				D	T. DET	BLOCCO OPERATORIO	PO BUSINCO
50933 ZEDDA	CATIA	10/03/1972	COL.PROF.SAN. INFERMIERE				D2	T. IND	ANESTESIA E RIANIMAZIONE	PO BUSINCO
52414 ZEDDA	CINZIA	25/01/1970	COL.PROF.SAN. INFERMIERE PEDIATRICO				D2	T. IND	ONCOEMATOLOGIA PEDIATRICA	PO MICROCITEMICO
48866 ZEDDA	ELISABETTA	29/07/1961	AUS.SPEC.SERV.SOCIO ASSISTENZIALI				A5	T. IND	GINECOLOGICA ONCOLOGICA	PO BUSINCO
49053 ZEDDA	INALDO	10/04/1960	OPERATORE SOCIO SANITARIO				B5	T. IND	ANESTESIA E RIANIMAZIONE	PO BUSINCO
45382 ZEDDA	MIRIAM	21/08/1970	COL.PROF.SAN. INFERMIERE				D	T. IND	ALGOLOGIA	PO BUSINCO
53441 ZEDDA	SIMONA	13/06/1968	DIRIGENTE MEDICO	Anestesia e Rianimazione		INC. C - EQUIPARATO		T. IND	ANESTESIA E RIANIMAZIONE	PO BUSINCO
49139 ZOLEGIO	PIERLUIGI	10/05/1955	DIRIGENTE MEDICO	Recupero rieducaz.		INC. C -		T. IND	RECUPERO E RIEDUCAZIONE FUNZIO	PO BUSINCO
47494 ZONCHEDDU	ANTONIO	27/05/1956	OP. PROFESSIONALI II CATEGORIA				C1	T. IND	ONCOEMATOLOGIA PEDIATRICA	PO MICROCITEMICO
45511 ZUCCA	GIOVANNI	18/09/1949	OPERATORE TECNICO				B3	T. IND	PATRIMONIO E SERVIZI TECNICI (SERVIZIO T	PO BUSINCO

Matricola	Cognome	Nome	data nascita	PROFILO	Disciplina	Incarico	cat/fascia	RAPP LAV	CENTRO DI COSTO	PRESIDIO OSP.
52575	ZUCCA	MARIA SILVIA	09/01/1968	COL.PROF.SAN. INFERMIERE			D	T. IND	EMATOLOGIA E CTMO	PO BUSINCO
48472	ZUCCA	MARIA TERESA	29/09/1953	OPERATORE SOCIO SANITARIO			BS3	T. IND	ONCOEMATOLOGIA PEDIATRIC	PO MICROCITEMICO
54247	ZUCCA	ROSANNA	22/09/1964	COL.PROF.SAN. T.S.LABORATORIO BIOMEDICO			D	T. IND	ANATOMIA PATOLOGICA	PO BUSINCO
48893	ZUCCA	SUSANNA	02/02/1962	OPERATORE SOCIO SANITARIO			BS3	T. IND	ONCOLOGIA MEDICA	PO BUSINCO
49199	ZUDDAS	ANNA MARIA	06/12/1959	COL.PROF.SAN. INFERMIERE			D5	T. IND	DERMATOLOGIA	PO BUSINCO
49083	ZUDDAS	MARIA PIA	08/10/1953	COMMESSE			A5	T. IND	AREA AMMINISTRATIVA	PO BUSINCO
52846	ZUNCHEDDU	MARIA ESTER	01/10/1974	COL.PROF.SAN. INFERMIERE			D	T. IND	GINECOLOGICA ONCOLOGICA	PO BUSINCO

111

ASL Cagliari		CONTRATTI ATIPICI IN ESSERE - LIBERO PROFESSIONALI / CODIGO												ALLEGATO B.a)	
CONFERITI AI SENSI DELL'ART. 7, COMMA 6, D.LGS N. 165 DEL 30.03.2001 E S.S.M.M.A.															
AL 25/06/2015															
N. DELIBERA	DATA DELIBERA	COGNOME	NOME	INIZIO	FINE	COMPENSO	COMPENSO MENSILE/ANNUO COMPLESSIVO	CONFLITTO DI INTERESSE	ALTERNANZA PROFESSIONALI	RAZIONE DELL'INQUADRO	TIPOLOGIA CONTRATTO	ENTE FINANZIATORE	FINANZIAMENTO/PROGETTO	UNITA' OPERATIVA	responsabile
1481	28/05/2013	ORRÙ	RAFFAELE	10/09/2013	28/05/2015	32.000,00	annuale			Medico Endoscopista	LIBERO PROF. LE	RAS	finanziamento regolare specifico attribuito per il biennio 2010/2012 per i carichi di lavoro delle ASL n. 36/57 del 23/08/2011, con ripetizione della delibera n. 550 del 27/03/2013, ratificata con delibera n. 896 del 27/05/2013.	SC di Endoscopia diagn. Op. apparato digerente del P.O. Businco	CARLO MASSIOLA
1841	18/12/2014	ORRÙ	RAFFAELE	05/09/2015	04/09/2017	89.900,00	COMPLESSIVO	NO	ENDOSCOPISTA ASL CAGLIARI	MEDICO ENDOSCOPISTA ESPERTO IN PROGRAMMI DI PREVENZIONE	LIBERO PROF. LE	RAS	Integrale copertura del finanziamento Regionale, come da Delibera della Giunta Regionale n. 4704 del 30/12/2010 relativa al Piano Regionale della Prevenzione 2010 - 2012, tra cui è previsto lo screening del carcinoma del colon-retto.	PREV-SC-Servizio di Primer Salute-D-U.O. di Endoscopia diagnostica e operativa dell'apparato digerente del P.O. Businco	FIOCCA SILVANA
2038	18/11/2013	USAI	VALERIA	02/12/2013	01/12/2015	30.000,00	annuale			Biologo esperto nella prescrizione medicamentosa assistita	LIBERO PROF. LE	ASL CAGLIARI Da 1° luglio a carico bilancio AO Brotzu	Progetto aziendale denominato "Diagnosi Genetica Preimpianto e Preconcepimento per le Patologie Genetiche" SC Ostetrica e ginecologica dell'Ospedale Microcitemico di Cagliari	SC Ostetrica e ginecologica dell'Ospedale Microcitemico di Cagliari	MONNI GIOVANNI
2038	18/11/2013	PERRA	GRAZIELLA	02/12/2013	01/12/2015	30.000,00	annuale			Biologa esperta nella prescrizione medicamentosa assistita	LIBERO PROF. LE	ASL CAGLIARI Da 1° luglio a carico bilancio AO Brotzu	Progetto aziendale denominato "Diagnosi Genetica Preimpianto e Preconcepimento per le Patologie Genetiche" SC Ostetrica e ginecologica dell'Ospedale Microcitemico di Cagliari	SC Ostetrica e ginecologica dell'Ospedale Microcitemico di Cagliari	MONNI GIOVANNI
2038	18/11/2013	CUGUSI	CARLA	02/12/2013	01/12/2015	30.000,00	annuale			Biologa esperta nella prescrizione medicamentosa assistita	LIBERO PROF. LE	ASL CAGLIARI Da 1° luglio a carico bilancio AO Brotzu	Progetto aziendale denominato "Diagnosi Genetica Preimpianto e Preconcepimento per le Patologie Genetiche" SC Ostetrica e ginecologica dell'Ospedale Microcitemico di Cagliari	SC Ostetrica e ginecologica dell'Ospedale Microcitemico di Cagliari	MONNI GIOVANNI
843	16/07/2014	MURA	MASSIMO	22/07/2014	21/07/2016	30.843,37	LORDO ANNUALE	NO		COLLABORATORE DI LABORATORIO	CO.CO.CO	RAS	nuovo finanziamento, non documentato n. 82/2015 - del 31/12/2015 della Giunta Regionale della ASL Cagliari per la Programmazione Regionale a "Screening neonatale delle malattie metaboliche ereditarie" al sensi della DGR 1812 del 29/03/2011	U.O. Madre del bambino e Screening Neonatale, P.O. Clinica pediatrica, P.O. Microcitemico	DOTT. FRANCO LILLIU
1154	11/08/2014	TANDURELLA	IGOR CRISTIAN MARIA	25/08/2014	24/08/2015	16.273,59	LORDO COMPLESSIVO	NO		Coordinatore di progetto	CO.CO.CO	7. di Endologia Endo ASL Cagliari	Progetto UOIC "Analisi di un sistema digitale per la diagnosi neonatale delle malattie metaboliche ereditarie" SC Ostetrica e ginecologica dell'Ospedale Microcitemico di Cagliari	SC Ostetrica e ginecologica dell'Ospedale Microcitemico di Cagliari	DOTT. EMANUELE ANGELOCCI
1018	22/07/2014	QAVIANO	FABRIZIO	28/07/2014	27/07/2015	18.367,60	LORDO COMPLESSIVO	NO		Intesa di laboratorio, biologia esperta in malattie metaboliche del bambino	CO.CO.CO	RAS	determinazione dell'associazione di geni e varianti n. 1128 del 19/11/2015 "Progetto di sviluppo di un sistema di screening neonatale delle malattie metaboliche ereditarie" SC Ostetrica e ginecologica dell'Ospedale Microcitemico di Cagliari	SC Ostetrica e ginecologica dell'Ospedale Microcitemico di Cagliari	DOTT. PAOLO MOI
1003	22/07/2014	MELONI	FRANCESCA	28/07/2014	27/07/2015	88.400,00	COMPLESSIVO PER DUE ANNI	NO		MEDICO SPECIALIZZATO IN GENETICA MEDICA	LIBERO PROF. LE	RAS	Le analisi di ricerca in Genetica e Trasmittimento del Carcinoma di Endometrio	SC Ostetrica e ginecologica dell'Ospedale Microcitemico di Cagliari	DOTT. PAOLO MOI
1003	22/07/2014	PILIA	PAOLA	28/07/2014	27/07/2015	88.400,00	COMPLESSIVO PER DUE ANNI	NO		MEDICO SPECIALIZZATO IN PEDIATRIA	LIBERO PROF. LE	RAS	Le analisi di ricerca in Genetica e Trasmittimento del Carcinoma di Endometrio	SC Ostetrica e ginecologica dell'Ospedale Microcitemico di Cagliari	DOTT. PAOLO MOI
1003	22/07/2014	MANCA	MATTEO	28/07/2014	27/07/2015	62.452,37	LORDO PER DUE ANNI	NO		INFORMATICO	CO.CO.CO	RAS	Le analisi di ricerca in Genetica e Trasmittimento del Carcinoma di Endometrio	SC Ostetrica e ginecologica dell'Ospedale Microcitemico di Cagliari	DOTT. PAOLO MOI
1080	04/08/2014	SCINTU	FRANCA	01/10/2014	30/08/2015	68.800,00	COMPLESSIVO PER DUE ANNI	NO		Laureata in Scienze Biologiche, Esperta in patologie del diabete mellito, Esperta in patologie di endocrinologia, Esperta in patologie di endocrinologia	LIBERO PROF. LE	RAS	Progetto di sviluppo di un sistema di screening neonatale delle malattie metaboliche ereditarie	SC Ostetrica e ginecologica dell'Ospedale Microcitemico di Cagliari	DOTT. MAURO DONGIA
1008	22/07/2014	PILIA	SABRINA	01/10/2014	31/08/2015	30.000,00	ANNUALE	NO		MEDICO PEDIATRA	LIBERO PROF. LE	RAS	Progetto di sviluppo di un sistema di screening neonatale delle malattie metaboliche ereditarie	SC Ostetrica e ginecologica dell'Ospedale Microcitemico di Cagliari	DOTT. SANDRO LOTTE
1245	08/10/2014	PILO	FEDERICA	21/10/2014	20/10/2015	25.000,00	COMPLESSIVO	NO		MEDICO EMATOLOGO	LIBERO PROF. LE	ASL CAGLIARI	fondo ematologia B - ASL Cagliari - progetto JACIE	UO EMATOLOGIA - RUBINCO	DOTT. ANGELUCCI
1245	08/10/2014	TARDISETTA	CLARA	21/10/2014	20/10/2015	25.000,00	COMPLESSIVO	NO		MEDICO EMATOLOGO	LIBERO PROF. LE	ASL CAGLIARI	fondo ematologia B - ASL Cagliari - progetto JACIE	UO EMATOLOGIA - BUSINCO	DOTT. ANGELUCCI
198	11/02/2015	ZAPPU	ANTONIETTA	18/02/2015	18/02/2017	50.120,48	COMPLESSIVO	NO		LAUREATO IN BIOLOGIA	CO.CO.CO	La gestione e l'organizzazione del Centro Clinico nella Talassemia	Progetto di sviluppo di un sistema di screening neonatale delle malattie metaboliche ereditarie	SC Ostetrica e ginecologica dell'Ospedale Microcitemico di Cagliari	DOTT. PAOLO MOI
188	11/02/2015	PILIDU	MARIA BONARIA	18/02/2015	18/02/2017	14.457,83	COMPLESSIVO	NO		BORSA DI STUDIO-ODITORATO DI RICERCA JUNIOR	CO.CO.CO	La gestione e l'organizzazione del Centro Clinico nella Talassemia	Progetto di sviluppo di un sistema di screening neonatale delle malattie metaboliche ereditarie	SC Ostetrica e ginecologica dell'Ospedale Microcitemico di Cagliari	DOTT. PAOLO MOI
817	23/04/2015	LEPORI	MARIA BARBARA	12/05/2015	11/05/2016	42.600,00	complessivo	NO		Laureata in Scienze Biologiche	CO.CO.CO	RAS - determinazione n.1006 del 2014	Studio delle malattie ereditarie del metabolismo del bambino. Screening neonatale. Malattie da accumulo lisosomiale. Malattie di Wilson e Malattia di Niemann-Pick	SC Clinica pediatrica 2 - P.O. Microcitemico	DOTT. PAOLO MOI
617	23/04/2015	LAMPIS	ROSANNA	12/05/2015	11/05/2016	42.600,00	complessivo	NO		Laureata in Scienze Biologiche	CO.CO.CO	RAS - determinazione n.1006 del 2014	Studio delle malattie ereditarie del metabolismo del bambino. Screening neonatale. Malattie da accumulo lisosomiale. Malattie di Wilson e Malattia di Niemann-Pick	SC Clinica pediatrica 2 - P.O. Microcitemico	DOTT. PAOLO MOI
517	23/04/2015	MACIS	MARIA COLRETTA	12/05/2015	11/05/2016	42.600,00	complessivo	NO		Laureata in Scienze Biologiche	CO.CO.CO	RAS - determinazione n.1006 del 2014	Studio delle malattie ereditarie del metabolismo del bambino. Screening neonatale. Malattie da accumulo lisosomiale. Malattie di Wilson e Malattia di Niemann-Pick	SC Clinica pediatrica 2 - P.O. Microcitemico	DOTT. PAOLO MOI
817	23/04/2015	BALLOI	ROBERTA	12/05/2015	11/05/2016	42.600,00	complessivo	NO		Laureata in Scienze Biologiche	CO.CO.CO	RAS - determinazione n.1006 del 2014	Studio delle malattie ereditarie del metabolismo del bambino. Screening neonatale. Malattie da accumulo lisosomiale. Malattie di Wilson e Malattia di Niemann-Pick	SC Clinica pediatrica 1 - P.O. Microcitemico	DOTT. PAOLO MOI
817	23/04/2015	DOTTA	SIMONA	12/05/2015	11/05/2016	28.000,00	complessivo	NO		ESPERTO IN INTERNET APPLICATION PER SCREENING NEONATALE	CO.CO.CO	RAS - determinazione n.1006 del 2014	Studio delle malattie ereditarie del metabolismo del bambino. Screening neonatale. Malattie da accumulo lisosomiale. Malattie di Wilson e Malattia di Niemann-Pick	SC Clinica pediatrica 2 - P.O. Microcitemico	DOTT. PAOLO MOI
840	28/05/2015	FLORIS	MARCELLA	04/06/2015	03/06/2016	20.000,00	COMPLESSIVO	NO	NO	MEDICO ESPERTO IN DIAGNOSI PRENATALE	LIBERO PROF. LE	RAS	Studio anatomia fetale con sonda ecografica transaddominale L. R. 7/2007	SC Ostetrica e ginecologica dell'Ospedale Microcitemico di Cagliari	MONNI GIOVANNI
840	28/05/2015	BRAGAZZI	SIMONA	04/06/2015	03/06/2016	15.000,00	COMPLESSIVO	NO	NO	OSTETRICA	LIBERO PROF. LE	RAS	Studio anatomia fetale con sonda ecografica transaddominale L. R. 7/2007	SC Ostetrica e ginecologica dell'Ospedale Microcitemico di Cagliari	MONNI GIOVANNI
840	28/05/2015	STAGNATI	VALENTINA	04/06/2015	03/06/2016	20.000,00	COMPLESSIVO	NO	NO	MEDICO ESPERTO IN DIAGNOSI PRENATALE	LIBERO PROF. LE	RAS	Studio anatomia fetale con sonda ecografica transaddominale L. R. 7/2007	SC Ostetrica e ginecologica dell'Ospedale Microcitemico di Cagliari	MONNI GIOVANNI
840	28/05/2015	MULAS	VALENTINA	04/06/2015	03/06/2016	15.000,00	COMPLESSIVO	NO	NO	OSTETRICA	CO.CO.CO	RAS	Studio anatomia fetale con sonda ecografica transaddominale L. R. 7/2007	SC Ostetrica e ginecologica dell'Ospedale Microcitemico di Cagliari	MONNI GIOVANNI
883	08/06/2015	SULAS	SALVATORICA MARIA MADDALENA	18/06/2015	18/06/2016	15.000,00	COMPLESSIVO	NO	NO	ESPERTA AMMINISTRATIVA	CO.CO.CO	RAS	Studio anatomia fetale con sonda ecografica transaddominale L. R. 7/2007	SC Ostetrica e ginecologica dell'Ospedale Microcitemico di Cagliari	MONNI GIOVANNI
883	08/06/2015	TSIKALOVA	BOYANA PETKOVA	18/06/2015	18/06/2016	15.000,00	COMPLESSIVO	NO	NO	ESPERTA AMMINISTRATIVA	CO.CO.CO	RAS	Studio anatomia fetale con sonda ecografica transaddominale L. R. 7/2007	SC Ostetrica e ginecologica dell'Ospedale Microcitemico di Cagliari	MONNI GIOVANNI
742	18/06/2015	SOLLAI	ELISABETTA	24/06/2015	23/06/2016	11.400,00	COMPLESSIVO	NO	NO	LAUREATO IN BIOLOGIA ESPERTO IN ONCOLOGIA MAMMARIA	LIBERO PROF. LE	RAS	Caratterizzazione molecolare carcinoma mammario triple negativo L. Regionale 7/2007 Determinazione RAS 3435/354 16/04/2012	SC Anatomia Patologica - S.S. Patologia Mammaria	ORRÙ SANDRA
742	18/06/2015	MOI	TIJANA ELENA	30/08/2015	29/08/2016	11.400,00	COMPLESSIVO	NO	NO	LAUREATO IN BIOLOGIA ESPERTO IN ONCOLOGIA MAMMARIA	LIBERO PROF. LE	RAS	Caratterizzazione molecolare carcinoma mammario triple negativo L. Regionale 7/2007 Determinazione RAS 3435/354 16/04/2012	SC Anatomia Patologica - S.S. Patologia Mammaria	ORRÙ SANDRA
742	18/06/2015	URRU	SILVANA ANNA MARIA	30/08/2015	29/08/2016	11.400,00	COMPLESSIVO	NO	NO	LAUREATA IN FARMACIA ESPERTA IN ONCOLOGIA MAMMARIA	CO.CO.CO	RAS	Caratterizzazione molecolare carcinoma mammario triple negativo L. Regionale 7/2007 Determinazione RAS 3435/354 16/04/2012	SC Anatomia Patologica - S.S. Patologia Mammaria	ORRÙ SANDRA

MATR.	COGNOME	NOME	QUALIFICA UNIVERSITARIA	P.O. AZIENDA 8
4514	ADDIS	MARIA	DIRIGENTE SANITARIO RICERCATORE	P.O. MICROCITEMICO
7701	CAU	MILENA	DIRIGENTE SANITARIO CAT. "D" COMPARTO	P.O. MICROCITEMICO
5985	COIANA	ALESSANDRA	DIRIGENTE SANITARIO RICERCATORE	P.O. MICROCITEMICO
16797	MOI	PAOLO	DIRIGENTE MEDICO PROF. ASSOCIATO	P.O. MICROCITEMICO
4515	ROSATELLI	MARIA CRISTINA	DIRIGENTE SANITARIO PROF. ASSOCIATO	P.O. MICROCITEMICO
5812	ROSSINO	ROSSANO	DIRIGENTE SANITARIO RICERCATORE	P.O. MICROCITEMICO
13146	SATTA	STEFANIA	DIRIGENTE SANITARIO CAT. "D" COMPARTO	P.O. MICROCITEMICO

Allegato C

- Ricognizione della situazione dei sistemi informatici utilizzati presso il PO Businco e Microcitemico.
- Quadro complessivo degli interventi di adeguamento dei Sistemi Informativi

**RELAZIONE SCORPORO SISTEMI
DEI PRESIDI OSPEDALIERI BUSINCO – MICROCITEMICO
SISTEMI INFORMATIVI**

(Delibera del Commissario Straordinario n. 112 del 28/01/2015)

1. Premessa

Questa relazione ha come obiettivo quello di analizzare ed individuare tutte le attività tecniche ed organizzative da mettere in campo per il passaggio dei sistemi informativi attualmente in uso presso i presidi ospedalieri Businco – Microcitemico all'Azienda Ospedaliera Brotzu.

2. Situazione attuale

2.1. Sistemi informativi

I sistemi informativi attualmente utilizzati nei presidi PO Businco e PO Microcitemico sono diversi in generale, integrati di cui alcuni centralizzati cioè installati presso la sala server aziendale ed altri installati in locale.

Di seguito si elencano i sistemi attualmente in uso:

- Sistema Amministrativo Contabile (AMC) costituito da una suite di moduli utilizzato dal magazzino farmaceutico, dal magazzino economico, dai reparti, laboratori, dal servizio tecnico e dalle direzioni sanitarie, acquisito con il progetto regionale Sisar;
- Sistema di gestione delle Risorse Umane (HR) costituito da una suite di moduli per la gestione della parte economica, giuridica, previdenziale e di rilevazione presenze dei dipendenti utilizzato nelle direzioni sanitarie, uffici tecnici ed amministrativi, reparti e laboratori;
- Sistema di gestione del protocollo generale, atti amministrativi e gestione documentale (AAP) utilizzati nelle direzioni sanitarie, uffici amministrativi e tecnici, acquisito con il progetto regionale Sisar;
- Accettazione Dimissione e Trasferimento (ADT) utilizzato nei reparti per la gestione dei ricoveri, acquisito con il progetto regionale Sisar;
- Sale Operatorie Web (SOWEB) utilizzato per la gestione delle attività delle sale operatorie, acquisito con il progetto regionale Sisar;
- Order Entry (OE) utilizzato nei reparti per la gestione delle richieste, consulenze, esami di laboratorio, sacche di sangue, etc., acquisito con il progetto regionale Sisar;
- Trasfusionale (ELIOT) utilizzato nel CTMO del PO Businco e del PO Microcitemico utilizzato per la gestione delle sacche di sangue in collegamento diretto con il Centro Trasfusionale del Brotzu, acquisito con il progetto regionale Sisar;
- Cartella Ambulatoriale (CA) utilizzata solo in alcuni ambulatori e serve per la gestione informatizzata delle attività degli ambulatori di specialistica ambulatoriale, acquisito con il progetto regionale Sisar;
- Sistema di prenotazione/registrazione e riscossione ticket delle prestazioni di specialistica ambulatoriale (CUPWEB) utilizzato in molti ambulatori, sportelli di prenotazione e sportelli ticket, acquisito con il progetto regionale Sisar;
- Storico SDO, prenotazione/registrazione e riscossione ticket delle prestazioni di specialistica ambulatoriale (MELOGRANO) utilizzato per la consultazione dello storico, acquisito con un progetto aziendale;
- Casse Automatiche per la riscossione Ticket sono due e sono integrate con il sistema CUPWEB, acquisite con un progetto aziendale ASL8;
- Sistema informatico della diagnostica per immagini (RIS/PACS) utilizzato dalle radiologie, medicina nucleare, radioterapia e dai reparti, acquisito con un progetto aziendale ASL8;

mj

- Sistema informatico dei laboratori di analisi standard (DNLAB-Gabileo) utilizzato nei laboratori di analisi standard, acquisito con il progetto regionale SILUIS;
- Sistema informatico dei laboratori di analisi specialistici (EOS) utilizzato nei laboratori di analisi specialistici del PO Microciternico, acquisito con un progetto aziendale ASL8;
- Sistema informatico per la firma dei referti di laboratorio analisi (THEMIS) utilizzato nei laboratori di analisi per la firma dei referti, acquisito con un progetto aziendale ASL8;
- Sistema informatico storico laboratorio analisi (MAGELLANO) utilizzato nei laboratori di analisi e reparti per la consultazione dello storico, acquisito con un progetto aziendale ASL8;
- Sistema informatico cartella pazienti talassemici (WEBTALK) utilizzato in alcune unità del PO Microciternico per la memorizzazione di dati clinici, acquisito con un progetto aziendale ASL8;
- Sistema informatico delle Anatomie Patologiche (WINSAP) utilizzato per la gestione del laboratorio, acquisito con un progetto aziendale ASL8;
- Sistema informatico di Telepatologia Oncologica utilizzato per la digitalizzazione dei vetrini nell'Anatomia Patologica, acquisito con un progetto aziendale ASL8;
- Sistema informatico del laboratorio preparazione antitumorali (UFA) utilizzato per la gestione delle richieste delle sacche infusionali al robot dai reparti del PO Businco, PO SS Trinità, PO San Marcellino e PO San Giuseppe, acquisito con un progetto aziendale ASL8;
- Sistema informatico Screening Neonatale utilizzato nel PO Microciternico per la gestione del laboratorio di Screening Neonatale e da tutti i Centri Nascita pubblici e accreditati della Regione Sardegna, acquisito con un progetto aziendale ASL8;
- Sistema informatico della Fisica Sanitaria utilizzato per raccogliere dati da tutte le radiologie aziendali, acquisito con un progetto regionale;
- Sistema di posta elettronica aziendale utilizzato da tutti i dipendenti ed integrato con il sistema degli stipendi, acquisito con un progetto aziendale ASL8;
- Sistema antivirus centralizzato utilizzato da tutte le postazioni di lavoro in dominio, acquisito con un progetto aziendale ASL8;
- Sistema di dominio aziendale utilizzato da tutte le postazioni di lavoro poste a dominio, acquisito con un progetto aziendale ASL8;
- Altri sistemi informatici locali installati presso alcune unità operative del PO Businco e PO Microciternico collegati spesso a strumentazione elettromedicale, acquisiti con progetti ASL8.

Alcuni dei sistemi sopra menzionati sono tra di loro integrati, in particolare le integrazioni attive sono:

- Sistema Amministrativo Contabile (AMC) è integrato con il CUPWEB;
- Sistema di gestione delle Risorse Umane (HR) è integrato con il sistema Mail aziendale;
- Accettazione Dimissione e Trasferimento (ADT) è integrato con il sistema del laboratorio di analisi (GALILEO);
- Order Entry (OE) è integrato con il sistema del laboratorio di analisi (DNLAB);
- Sistema di prenotazione/registrazione e riscossione ticket delle prestazioni di specialistica ambulatoriale (CUPWEB) è integrato con il sistema delle Casse Automatiche di riscossione Ticket (Punto Giallo) e con il sistema del laboratorio di analisi (DNLAB);
- Sistema informatico della diagnostica per immagini (RIS/PACS) è integrato con il sistema informativo ospedaliero Sisar (SIO);
- Sistema informatico delle Anatomie Patologiche (WINSAP) è integrato con il sistema CUPWEB;

Nella tabella seguente si ripropone una sintesi di quanto sopra esposto:

mf

ELENCO SISTEMI INFORMATICI IN USO PRESSO I QUE PRESIDI PO BUSINCO E PO MICROCITEMICO									
Num	Denominazione Sistema Informativo	Acronimo	Utilizzatori	Provenienza	Fornitore	Integrazioni attive	Tipo DB	Installazione	Gestore Contratto
1	Sistema Informativo Ospedaliero	SIO	Reparti e Sale Operative	Progetto Regionale Sisar	Engineering	SIO-RIS; SIO-LIS	Oracle	Centralizzata presso la sala Server ASL8	RAS
2	Sistema Informativo Ambulatoriale	CA-CUPWEB	Ambulatori, sportelli prenotazione e ticket	Progetto Regionale Sisar	Engineering	CUPWEB-CA; CUPWEB-Casse Automatiche; CUPWEB-LIS	Oracle	Centralizzata presso la sala Server Regionale	RAS
3	Sistema Informativo Risorse Umane	HR	Tutte le unità operative	Progetto Regionale Sisar	Engineering	HR-MAIL AZIENDALE	Oracle	Centralizzata presso la sala Server Regionale	RAS
4	Sistema Informativo Amministrativo Contabile	AMC	Tutte le unità operative	Progetto Regionale Sisar	Engineering	AMC-CUPWEB	Oracle	Centralizzata presso la sala Server Regionale	RAS
5	Sistema Informativo Atti Amministrativi, Protocollo e Documentale	AAP	Direzioni Sanitarie e uffici amministrativi e tecnici	Progetto Regionale Sisar	Engineering		Oracle	Centralizzata presso la sala Server Regionale	RAS
6	Sistema Informativo Laboratori Analisi Standard	ONLAB-GALILEO	Laboratorio Analisi Standard e tutti i reparti	Progetto Regionale SITUS	ServiceLife	LIS-CUPWEB	Oracle	Centralizzata presso la sala Server ASL8	ASL8
7	Sistema Informativo Laboratori Specialistici	EOS	Laboratori Analisi Specialistici	Progetto Aziendale ASL8	ServiceLife		Oracle	Centralizzata presso la sala Server ASL8	ASL8
8	Sistema Informativo Storico Laboratorio Analisi	Magellano	Tutti i reparti	Progetto Aziendale ASL8	ServiceLife		Oracle	Centralizzata presso la sala Server ASL8	ASL8
9	Sistema Informativo Firma Referti di Laboratorio	Thermis	Laboratorio Analisi	Progetto Aziendale ASL8	ServiceLife		Oracle	Centralizzata presso la sala Server ASL8	ASL8
10	Sistema Informativo Pazienti Talassemici	WEBTALK	Alcuni reparti del PO Microcitemico	Progetto Aziendale ASL8				Locale PO Microcitemico	ASL8
11	Sistema Informativo Anatomia Patologica	WINSAP	Anatomia Patologica	Progetto Aziendale ASL8	Engineering	CUPWEB-WINSAP	Oracle	Centralizzata presso la sala Server ASL8	ASL8
12	Sistema Informativo di Telepatologia Oncologica		Anatomia Patologica	Progetto Regionale RAS				Locale Anatomia Patologica PO Businco	RAS
13	Sistema Informativo Screening Neonatale		Laboratorio Screening Neonatale e tutti i Punti Nascita Regione Sardegna	Progetto Aziendale ASL8	Bpoint		SQL Server	Centralizzata presso la sala Server ASL8	ASL8 (Senza Contratto)
14	Sistema Informativo Casse Automatiche Riscossione Ticket	Punto Giallo	Pazienti	Progetto Aziendale ASL8	Metropolis	CUPWEB-Casse Automatiche		Centralizzata	ASL8

15	Sistema Informatico Diagnostica per Immagini	RIS/PACS	Radiologie, Medicina Nucleare, Radioterapia e tutti i reparti	Progetto Aziendale ASL8	Siemens	OE-RIS	SQL Server	Locale presso PO Businco	ASL8 (Project Financial)
16	Sistema Informatico Laboratorio Antitubercolare	UFA	Reparti PO Businco - PO SS Trinità - PO Binaghi - PO Muravera	Progetto Aziendale ASL8	Bioduct srl		mysql	Centralizzata presso la sala Server ASL8	ASL8 (Sistema in Prova)
17	Sistema Informatico della Fisica Sanitaria		Servizio di Fisica Sanitaria	Progetto Aziendale ASL8				Centralizzata presso la sala Server ASL8	ASL8 (Sistema in Prova)
18	Sistema Informatico Antivirus Centralizzato	SOPHOS	Tutte le postazioni di lavoro in dominio	Progetto Aziendale ASL8	Extrainformatica			Centralizzata presso la sala Server ASL8	ASL8
19	Sistema Informatico del Dominio Locale		Tutte le postazioni poste a dominio	Progetto Aziendale ASL8	Extrainformatica			Locale PO Businco	ASL8
20	Sistema Informatico di Posta Elettronica Aziendale	EMAIL	Tutti i dipendenti	Progetto Aziendale ASL8	Extrainformatica	MAIL-HR	SQL Server	Centralizzata presso la sala Server ASL8	ASL8

2.2. Postazioni di lavoro informatiche

Nel mese di febbraio 2015 è stata fatta una rilevazione fisica delle postazioni di lavoro informatiche presenti nei due presidi ospedalieri oggetto dello scorporo. Nella tabella seguente viene riportato il risultato della rilevazione.

ATTREZZATURE INFORMATICHE RILEVAZIONE FISICA ALLA DATA 24/02/2015						
P.O.	UNITA' OPERATIVA	PC	MONITOR	STAMPANTI	ZEBRA	LETTORI
BUSINCO	FISIOTERAPIA	5	5	5	0	5
BUSINCO	EMATOLOGIA (PIANO TERRA)	7	7	4	0	0
BUSINCO	STANZA AZOTO	1	1	1	0	0
BUSINCO	SALA PRELIEVI EMATOLOGIA	1	1	0	1	0
BUSINCO	LAB. ANALISI (PIANO TERRA)	3	3	3	2	3
BUSINCO	UFFICIO ESEZIONI PER PATOLOGIA	2	2	1	0	2
BUSINCO	FARMACIA	14	14	14	0	6
BUSINCO	PUNTO PRELIEVO ADI (PIANO TERRA)	19	17	13	8	9
BUSINCO	TERAPIA DEL DOLORE	8	8	8	1	6
BUSINCO	AMBULATORI CHIRURGICI	10	9	9	3	1
BUSINCO	CARDIOLOGIA	16	12	11	0	8
BUSINCO	ENDOSCOPIA DIGESTIVA	4	3	1	0	0
BUSINCO	RADIOTERAPIA - BLOCCO NUOVO	15	16	17	0	3
BUSINCO	ANESTESIA E RIANIMAZIONE	13	12	12	2	2
BUSINCO	DERMATOLOGIA	14	13	14	0	12
BUSINCO	PSICOLOGO (PRIMO PIANO)	1	2	1	0	0
BUSINCO	SERVIZIO AMBULANZE	1	1	1	0	0
BUSINCO	DIREZIONE SANITARIA	14	18	16	0	0
BUSINCO	ONCOLOGIA MEDICA (QUINTO PIANO)	22	22	23	3	3
BUSINCO	ONCOLOGIA MEDICA DEGENZA	11	11	8	3	3
BUSINCO	RADIOTERAPIA 1	8	8	6	2	0
BUSINCO	MEDICINA NUCLEARE	13	11	10	3	2
BUSINCO	UFFICI TICKET/PRENOTAZIONE	22	22	14	0	10
BUSINCO	CHIRURGIA ONCOLOGICA (TERZO PIANO)	8	8	7	2	0

BUSINCO	CHIRURGIA TORACICA (TERZO PIANO)	7	7	7	3	0
BUSINCO	UFFICIO TECNICO	9	7	8	1	0
BUSINCO	UFFICIO CARTELLE CLINICHE	1	1	0	0	1
BUSINCO	ANATOMIA PATOLOGICA	10	10	13	1	0
BUSINCO	FISICA SANITARIA	1	0	1	0	0
BUSINCO	AREA AMMINISTRATIVA	1	1	1	0	0
BUSINCO	EMATOLOGIA (SESTO E SETTIMO PIANO)	35	35	30	17	8
BUSINCO	RADIOLOGIA 1	12	14	11	4	7
BUSINCO	GINECOLOGIA - CHIRURGIA TORACICA (7° PIANO)	10	10	9	2	0
TOTALE PO BUSINCO		318	321	279	58	86

ATTREZZATURE INFORMATICHE RILEVAZIONE FISICA ALLA DATA 24/02/2015						
P.O.	UNITA' OPERATIVA	PC	MONITOR	STAMPANTI	ZEBRA	LETTORI
MICROCITEMICO	DIETETICA	2	2	1	0	0
MICROCITEMICO	LABORATORIO PRIMO PIANO INTERRATO	3	3	0	0	0
MICROCITEMICO	RADIOLOGIA	8	7	8	0	0
MICROCITEMICO	LABORATORIO MALATTIE METABOLICHE	3	4	2	0	0
MICROCITEMICO	DIREZIONE SANITARIA	16	16	14	2	1
MICROCITEMICO	SALA PRELIEVI AMBULATORIO II CLINICA PEDIATRICA	1	1	1	1	0
MICROCITEMICO	ASSISTENTE SOCIALI	2	2	2	0	0
MICROCITEMICO	CENTRO COORDINAMENTO MALATTIE RARE	3	3	1	0	0
MICROCITEMICO	PRONTO INTERVENTO PEDIATRICO	1	1	1	0	1
MICROCITEMICO	LABORATORIO ENDOCRINOLOGIA PEDIATRICA	1	1	1	1	0
MICROCITEMICO	FARMACIA	1	1	1	0	0
MICROCITEMICO	SERVIZIO SCREENING	6	6	6	2	3
MICROCITEMICO	LABORATORIO GENETICA MOLECOLARE	5	5	5	1	0
MICROCITEMICO	GINECOLOGIA	22	23	14	1	4
MICROCITEMICO	AMBULATORIO EMATOLOGIA	6	5	6	3	0
MICROCITEMICO	DAY HOSPITAL EMATOLOGIA	4	4	3	1	0
MICROCITEMICO	CENTRO TRAPIANTI DAY HOSPITAL	1	1	1	1	0
MICROCITEMICO	AMBULATORIO SECONDA CLINICA PEDIATRICA	6	6	5	1	0
MICROCITEMICO	LABORATORIO EMATOLOGIA E GENETICA UMANA	6	6	5	1	1
MICROCITEMICO	DAY HOSPITAL SECONDA CLINICA PEDIATRICA	6	6	5	0	0
MICROCITEMICO	REPARTO SECONDA CLINICA PEDIATRICA	5	5	3	2	0
MICROCITEMICO	LABORATORIO EMATOLOGIA	2	2	1	0	0
MICROCITEMICO	LABORATORIO EPATOPATIE GENETICHE	2	2	2	0	0
MICROCITEMICO	DIREZIONE SECONDA CLINICA PEDIATRICA	2	0	1	0	0
MICROCITEMICO	DAY HOSPITAL TALASSEMICI ETA' GIOVANILE	5	5	2	2	0
MICROCITEMICO	LABORATORIO GASTRO E AUTOIMMUNITA'	1	1	2	1	0
MICROCITEMICO	LABORATORIO CITOGENETICA	3	3	2	0	0
MICROCITEMICO	DAY HOSPITAL ADULTI	4	5	3	2	0
MICROCITEMICO	CARDIOLOGIA	6	6	5	0	0
MICROCITEMICO	LABORATORIO CTMO	2	2	1	1	1
MICROCITEMICO	LABORATORIO ENDOCRINOLOGIA	2	2	3	1	1
MICROCITEMICO	ENDOCRINOLOGIA	4	4	4	1	0
MICROCITEMICO	DAY HOSPITAL ONCOEMATOLOGIA	3	3	2	2	0
MICROCITEMICO	CLINICA NEUROPSICH. INFANTILE E DELL'ADOLESCENZA	5	4	4	3	0
MICROCITEMICO	ONCOEMATOLOGIA PEDIATRICA E MALATTIE COAGUL.	6	7	6	2	0
MICROCITEMICO	AMBULATORIO DIABETOLOGIA	3	3	3	1	0
MICROCITEMICO	ENDOCRINOLOGIA	8	8	7	3	0
MICROCITEMICO	CTMO	3	8	4	2	1
TOTALE PO MICROCITEMICO		169	173	137	38	13

2.3. Apparati di rete

La rete dati installata nei due presidi ospedaliero Businco e Microcitemico sono basate interamente su apparati HP Procurve collegati tra di loro con dorsali in fibra ottica ridondata. Il numero e la tipologia degli apparati di rete installati sono riportati nella tabella seguente:

APPARATI DI RETE (Data Rilevazione 24/02/2015)				
DESCRIZIONE	TIPO	PO BUSINCO	PO MICROCITEMICO	TOTALI
Apparati di Rete Dati	SWITCH HP 6200 yl			6
	SWITCH HP 5406 zl			4
	SWITCH HP 2910/24			5
	SWITCH HP 2626/24			21
	SWITCH HP 2610/24			75
	SWITCH HP 2610/48			6
	SWITCH HP 2520/24			2
	SWITCH HP 2510/48			1
Nodi Rete Civica		1	1	2
Nodi RTR		1	1	2

2.4. Contratti attivi per l'assistenza tecnica e manutentiva dei sistemi informatici, postazioni di lavoro e reti dati

I sistemi informatici, le postazioni di lavoro e le reti dati descritti nei punti precedenti sono in gran parte mantenuti da ditte esterne che hanno stipulato con l'ASL8 un contratto di assistenza tecnica. Nella tabella seguente si specifica l'elenco dei contratti attivi e il relativo costo annuale (esclusa iva) sostenuto dall'ASL8.

CONTRATTI DI ASSISTENZA TECNICA MANUTENTIVA DEI SISTEMI INFORMATICI, POSTAZIONI DI LAVORO E RETI DATI DEI PRESIDI PO BUSINCO E PO MICROCITEMICO							
Denominazione Sistema informatico	Acronimo	Provenienza	Fornitore	Gestore Contratto	Stato	Durata Contratto	Importo Contratto IVA Esclusa
Sistema Informativo Ospedaliero	SIO	Progetto Regionale Sisar	Engineering	RAS			
Sistema Informativo Ambulatoriale	CA-CUPWEB						
Sistema informativo Risorse Umane	HR						
Sistema Informativo Amministrativo Contabile	AMC						
Sistema Informativo Atti Amministrativi, Protocollo e Documentale	AAP						
Sistema informatico Laboratori Analisi Standard	DNLAD-GAULEO	Progetto Regionale SILUS	ServiceLife	ASLB	Attivo Anno 2015	Annuale	€ 233.480,00
Sistema informatico Laboratori Specialistici	EOS	Progetto Aziendale ASLB					
Sistema Informatico Storico Laboratorio Analisi	Magellano						
Sistema Informatico Firma Referti di Laboratorio	Themis						
Sistema Informatico Pazienti Talassemici	WEBTALK	Progetto Aziendale ASLB		ASLB	Senza Contratto		
Sistema Informatico Anatomia Patologica	WINSAP	Progetto Aziendale ASLB	Engineering	ASLB	Rinnovo Anno 2015	Annuale	€ 27.000,00

~f

Sistema Informatico di Telepatologia Oncologica		Progetto Regionale RAS		RAS			
Sistema Informatico Screening Neonatale		Progetto Aziendale ASL8	Bpoint	ASL8	Senza Contratto		
Sistema Informatico Casse Automatiche Riscossione Ticket	Punto Giallo	Progetto Aziendale ASL8	Metropolis	ASL8	Scaduto	Annuale	€ 48.633,00
Sistema Informatico Diagnostica per Immagini	RIS/PACS	Progetto Aziendale ASL8	Siemens	ASL8			
Sistema Informatico Laboratorio Antiblastici	UFA	Progetto Aziendale ASL8	Biopact srl	ASL8	Sistema in Prova		
Sistema Informatico della Fisica Sanitaria		Progetto Aziendale ASL8		ASL8	Sistema in Prova		
Sistema Informatico Antivirus Centralizzato	SOPHOS	Progetto Aziendale ASL8	Extrainformatica	ASL8	Attivo Anno 2015	Annuale	€ 2.700,00
Sistema Informatico del Dominio Locale		Progetto Aziendale ASL8	Extrainformatica	ASL8	Attivo Anno 2015	Annuale	€ 11.870,00
Sistema Informatico di Posta Elettronica Aziendale	EMAIL	Progetto Aziendale ASL8	Extrainformatica	ASL8	Attivo Anno 2015	Annuale	€ 9.750,00
Reti Dati	NET	Progetto Aziendale ASL8	Siemens Extrainformatica	ASL8	Attivo	Giornale a Consumo	€ 28.500,00
Manutenzione Assistenza PDL		Progetto Aziendale ASL8	Extrainformatica	ASL8	Attivo Anno 2015	Annuale	€ 181.155,00
TOTALE GENERALE							€ 543.088,00

2.5. Ipotesi di ripartizione dei costi

Se dopo il passaggio all'Azienda Ospedaliera Brotzu, dei due presidi oggetto dello scorporo, i sistemi precedentemente decritti dovranno ancora essere gestiti dall'ASL8 in modo da garantire la continuità di servizio è necessario determinare i parametri di ripartizione dei costi sostenuti dall'ASL8.

Da una analisi dei contratti in essere e dalla tipologia delle attività che ogni contratto prevede è emerso quanto segue:

RIPARTIZIONE DEI COSTI DEI CONTRATTI DI ASSISTENZA TECNICA MANUTENZIONE DEI SISTEMI INFORMATICI, POSTAZIONI DI LAVORO E RETI DATI DEI PRESIDI PO BUSINCO E PO MICROCITEMICO						
Denominazione Sistema Informatico	Acronimo	Stato	Durata Contratto	Importo Contratto IVA Esclusa	Parametro di Ripartizione	Costi
Sistema Informativo Sanitario Regionale	SISAR				Nessuno	
Sistema Informatico Laboratori Analisi Standard	DNLAB-GALILEO	Attivo Anno 2015	Annuale	€ 233.480,00	Num. Laboratori Micro Businco/ Num Laboratori totali: 2/7	€ 66.708,57
Sistema Informatico Laboratori Specialistici	EOS					
Sistema Informatico Storico Laboratorio Analisi	Magellano					
Sistema Informatico Firma Referti di Laboratorio	Themis					
Sistema Informatico Pazienti Talassemici	WEBTALK	Senza Contratto			Nessuno	

mf

Sistema Informatico Anatomia Patologica	WINSAP	Rinnovo Anno 2015	Annuale	€ 27.000,00	Num. Anatomie Patologiche Micro Businco/ Num Anatomie Patologiche Totali = 1/3	€ 9.000,00
Sistema Informatico di Telepatologia Oncologica					Nessuno	
Sistema Informatico Screening Neonatale		Senza Contratto			Nessuno	
Sistema Informatico Casse Automatiche Riscossione Ticket	Punto Giallo	Scaduto	Annuale	€ 48.633,00	Num. Casse Micro Businco/ Num. Casse Totali = 2/6	€ 16.211,00
Sistema Informatico Diagnostica per Immagini	RIS/PACS				Nessuno	
Sistema Informatico Laboratorio Antiblastici	UFA	Sistema in Prova			Nessuno	
Sistema Informatico della Fisica Sanitaria		Sistema in Prova			Nessuno	
Sistema Informatico Antivirus Centralizzato	SOPHOS	Attivo Anno 2015	Annuale	€ 2.700,00	Num. Postazioni di lavoro Micro Businco/ Num postazioni totali: 500/2500	€ 540,00
Sistema Informatico del Dominio Locale		Attivo Anno 2015	Annuale	€ 11.870,00	Num. Postazioni di lavoro Micro Businco/ Num postazioni totali: 500/2500	€ 2.374,00
Sistema Informatico di Posta Elettronica Aziendale	EMAIL	Attivo Anno 2015	Annuale	€ 9.750,00	Num utenti presenti Micro Businco/ Num utenti totali: 1000/5000	€ 1.950,00
Reti Dati	NET	Attivo	Giornate a Consumo	€ 29.500,00	Stima num. giornate/anno impiegate per interventi nei due presidi: 10 gg/uomo su 95 gg totali previste nel contratto	€ 3.000,00
Mantenimento Assistenza PDL		Attivo Anno 2015	Annuale	€ 181.155,00	Num. Postazioni di lavoro Micro Businco/ Num postazioni totali: 500/2500	€ 36.231,00
TOTALE GENERALE				€ 543.088,00	TOTALE RIPARTITO	€ 136.014,47

Data 31/03/2015

Servizio Sistemi Informativi e Tecnologie Informatiche



Marco Gelisio

ALLEGATO D: ELENCO CONTRATTI DI FORNITURE OGGETTO DI CESSIONE TOTALE/PARZIALE

DT/DE	Fornitore	Descrizione	REP. contratto Serv. acquisti	Numero sisar	Validità dal	Validità al	Importo	Codice CIG	Disponibilità	canone Noleggi
DE 529/15	BIO-RAD LABORATORIES SRL	service frazioni emoglobinarie P.O. Microcitemico	149/2015	2015-285	18/05/2015	31/12/2015	€ 148.501,93	0585167F11	€ 148.501,93	€ 500,00/MESE
DT 400/15	CARTA SANDRO	FORN. CEROTTO PER KINESIOTAPING E LINFOTAPING.	IN CORSO DI STIPULA	2015-386	26/05/2015	26/05/2017	€ 6.044,00	Z7D11D610B	€ 0,12	
612/09+ rinnovo: DE 1597/14	ASTRIM SRL	RADIOFARMACI	136/09+18/15	2015-400	27/05/2015	31/12/2015	€ 216.417,44	02120816C5	€ 214.494,81	
DE 680/10+ rinnovo DE 1758/14	BIO-RAD LABORATORIES SRL	SERVICE DI SISTEMI ANALITICI VARI DE.680/2010	306/10+128	2015-402	27/05/2015	31/12/2015	€ 22.772,24	0345262735	€ 22.772,24	€ 600,00 /MESE
DE 202/11	RADIM SPA	SISTEMI ANALITICI VARI LOTTO 1 DE. 202/2011	268/2011	2015-410	27/05/2015	30/06/2015	€ 302.975,58	0546549280	€ 302.975,58	€ 2.000/mese
DT 967/11+ DT 1430/14	ABBOTT SRL	SERVICE IMMUNOMETRIA	445/11+125/15	2015-424	27/05/2015	30/09/2015	€ 38.859,66	1226558BAB	€ 38.859,66	€ 200,00/MESE
DE 1561/11	ARIES SRL	SISTEMI DI INFUSIONE FARMACI PER NUTRIZIONE ENTERALE	106/2012	2015-426	27/05/2015	28/02/2016	€ 252.160,55	0481709ED3	€ 252.160,55	€ 0,00
DE 1169/09 + rinnovo DE 392/13+ DE 1756/14	DIASORIN SPA	RADIOIMMUNOLOGICI-IMMUNORADIOMETRICI DE. 392/2013	347/09+221b/13+111/15	2015-465	27/05/2015	30/06/2015	€ 4.035,37	498936061E	€ 4.035,37	

ALLEGATO D: ELENCO CONTRATTI DI FORNITURE OGGETTO DI CESSIONE TOTALE/PARZIALE

DT/DE	Fornitore	Descrizione	REP. contratto Serv. acquisti	Numero sisar	Validità dal	Validità al	Importo	Codice CIG	Disponibilità	canone Noleggi
DE 510/13	EUROCLONE S.P.A.	ELAB.IMMAGINI DA PREPARATI CROMOSOMICI DE. 510/2013	498/2013	2015-466	27/05/2015	12/06/2016	€ 309.325,08	4846006AA6	€ 302.974,98	€ 1.700/mese
DE 459/13	NUCLEAR LASER MEDICINE SRL	SISTEMA X RILEVAZIONE MUTAZIONI GENE FIBROSI CISTICA	381/2013	2015-468	27/05/2015	17/07/2016	€ 416.103,00	48457241F2	€ 410.247,00	€ 0,00
DT 297/13+ DT 697/2015	ROCHE DIAGNOSTICS SPA	SISTEMA PC REAL TIME DT. 297/2013	32/2014	2015-469	27/05/2015	31/12/2015	€ 42.548,39	48451307C1	€ 35.684,06	€ 819,37/mese
DT 1039/12	EUROMED SARDEGNA SRL	SISTEMA DI MONITORAGGIO EMODINAMICO MINIINVASIVA DT. 1039/2012	170/2013	2015-474	27/05/2015	19/03/2016	€ 65.060,00	421575249A	€ 60.180,00	€ 600,00/mese
DE 210/13	COVIDIEN ITALIA SPA	SERVICE MONITORAGGIO DEL LIVELLO COSCIENCA PAZIENTE DE.	286/2013	2015-481	27/05/2015	25/06/2016	€ 79.374,00	4378331908	€ 79.374,00	€ 0,00
DT 1181/13	COVIDIEN ITALIA SPA	SISTEMA DI VENTILAZIONE CPAP DT.1181/2013		2015-482	27/05/2015	21/11/2016	€ 21.472,00	5097055ED5	€ 21.472,00	€ 0,00
DE 1137/13	A.C.O.M SPA	RADIOFARMACI MARCATI CON 64 CU DE.1137/2013.	426/2013	2015-490	27/05/2015	31/12/2015	€ 443.049,20	5058191741	€ 443.049,20	
DT 1135/13	PERKIN-ELMER ITALIA S.P.A.	DOSAGGIO TSH/R4 DT.1135/2013	540/2013	2015-492	27/05/2015	17/12/2015	€ 55.095,20	5086114A0A	€ 38.844,80	€ 0,00

ALLEGATO D: ELENCO CONTRATTI DI FORNITURE OGGETTO DI CESSIONE TOTALE/PARZIALE

DT/DE	Fornitore	Descrizione	REP. contratto Serv. acquisti	Numero sisar	Validità dal	Validità al	Importo	Codice CIG	Disponibilità	canone Noleggi
DE 931/10+ DE 47/14	NOVARTIS FARMA SPA	FARMACI R.T.I.	413/10 +136/14	2015-502	27/05/2015	30/06/2015	€ 60.414,20	5573823040	€ 44.178,20	
DE 931/10+ DE 47/14	PIERRE FABRE PHARMA SRL	FARMACI	498/10 +177/14	2015-525	27/05/2015	30/06/2015	€ 22.295,47	55738327AB	€ 11.711,35	
DT 150/14	JOHNSON & JOHNSON MEDICAL SPA	POMPE IMPIANTABILI DT. 150/2014	223/2014	2015-530	27/05/2015	10/07/2016	€ 121.781,96	5540707010	€ 121.781,96	
DT 1237/13	FUJIREBIO ITALIA S.R.L.	DIAGNOSTICI PERMUTAZIONI GENE CFTR DT. 1237/2013	544/2013	2015-547	27/05/2015	30/06/2015	€ 2.928,00	ZCB0B627E2	€ -	
DE 226/14	VIIV HEALTHCARE SRL	FARMACI DE.226/2014	406/2014	2015-566	27/05/2015	30/06/2015	€ 12,34	5641727466	€ 12,34	
DT 628/14	MEMIS SRL	TRACHEO BRONCHIALI DT.628/2014	226/2014	2015-586	27/05/2015	11/07/2015	€ 8.710,00	5520392397	€ 8.710,00	
DT 484/14	EUROIMMUN ITALIA DIAGNOSTICA MEDICA SRL	SISTEMA PER LA DIAGNOSI DI EPATOPATIE E DIABETE DT. 484/2014	297/2014	2015-588	27/05/2015	17/09/2016	€ 9.000,00	5451479EC5	€ 9.000,00	€ 0,00
DT 484/14	PHADIA S.R.L.	SISTEMA PER LA DIAGNOSI DI EPATOPATIE E DIABETE DT. 484/2014	269/2014	2015-589	27/05/2015	31/07/2016	€ 115.200,79	5451487562	€ 115.029,99	€ 0,00
DT 751/14	PORTO CONTE RICERCHE S.C.A.R.L.	PROGETTO LR 7/07 COD.201307 P.O.MICROCITE MICO	250/14	2015-601	27/05/2015	26/06/2015	€ 1.366,40	Z470FD3833	€ 1.366,40	

ALLEGATO D: ELENCO CONTRATTI DI FORNITURE OGGETTO DI CESSIONE TOTALE/PARZIALE

DT/DE	Fornitore	Descrizione	REP. contratto Serv. acquisti	Numero sisar	Validità dal	Validità al	Importo	Codice CIG	Disponibilità	canone Noleggi
DT 121/14	COOK ITALIA SRL (COOK MEDICAL)	AGHI ECHOTIP E LINEA ASPIRAZIONE FOLLICOLI DT. 121/2014	272/2014	2015-602	27/05/2015	19/06/2015	€ 22.523,64	54041773F0	€ 22.523,64	
DT 835/14	QIAGEN S.R.L.	STUDIO DELLE MALATTIE EREDITARIE DEL METABOLISMO DEL BAMBINO	366/2014	2015-608	27/05/2015	11/07/2015	€ 11,69	Z0F101E3FC	€ 11,69	
DT 835/14	BECTON DICKINSON ITALIA SPA	STUDIO DELLE MALATTIE EREDITARIE DEL METABOLISMO DEL BAMBINO	423/2014	2015-609	27/05/2015	15/07/2015	€ 994,54	Z13101E21F	€ 225,45	
DT 835/14	ABCAM PLC	STUDIO DELLE MALATTIE EREDITARIE DEL METABOLISMO DEL BAMBINO		2015-610	27/05/2015	15/07/2015	€ 474,58	ZF7101E3C4	€ 474,58	
DT 835/14	BECTON DICKINSON ITALIA SPA	STUDIO DELLE MALATTIE EREDITARIE DEL METABOLISMO DEL BAMBINO	424/2014	2015-611	27/05/2015	15/07/2015	€ 402,11	ZD3101E1E8	€ -	
DT 969/14	BIOHIT HEALTHCARE SRL	FORNITURA GASTROPANEL DT. 969/2014	296/2014	2015-612	27/05/2015	15/09/2015	€ 14.396,00	Z4C0F8EF6C	€ 7.198,00	
DT 834/14	SURGICAL SRL	SERVICE MICROINFUSORI DT. 834/2014	102/2015	2015-619	27/05/2015	13/07/2017	€ 113.807,70	5679650373	€ 113.807,70	45,00/mese
DT 1022/14	FRESENIUS KABI ITALIA SRL	SACCHE SANGUE DT. 1022/2014	463/2014	2015-628	27/05/2015	25/08/2015	€ 9.930,80	58353971F1	€ 9.930,80	
DT 828/14	SCS INTERNATIONAL SRL	CATETERI FRYDMAN DT.828/2014	356/2014	2015-630	27/05/2015	08/09/2015	€ 4.771,66	ZE20EAF4F1	€ 4.771,66	

ALLEGATO D: ELENCO CONTRATTI DI FORNITURE OGGETTO DI CESSIONE TOTALE/PARZIALE

DT/DE	Fornitore	Descrizione	REP. contratto Serv. acquisti	Numero sisar	Validità dal	Validità al	Importo	Codice CIG	Disponibilità	canone Noleggi
DT 830/14	ORIGIO ITALIA SRL	CATETERI PER INSEMINAZIONE INTRAUTERINA DT. 830/2014	362/2014	2015-631	27/05/2015	08/09/2015	€ 1.141,92	Z320EAF687	€ 1.141,92	
DE 932/14	THERAS LIFETECH SRL	NEUROSTIMOLATORI SPINALI IMPIANTABILI DE. 932/2014		2015-632	27/05/2015	23/10/2015	€ 104.631,28	566542696D	€ 104.631,28	
DT 1145/14	PS MEDICAL SRL	KIT PER BIOPSIA MAMMARIA VABB DT. 1145/2014	IN CORSO DI STIPULA	2015-636	27/05/2015	08/01/2016	€ 23.082,40	5790994F69	€ 23.082,40	
DT 1245/14	DASIT SPA	SERVICE SISTEMA PER ANALISI DEL SEDIMENTO URINARIO DT.	150/2015	2015-651	27/05/2015	27/10/2017	€ 49.301,39	565027419C	€ 49.301,39	€ 0,00
DT 1236/14	BECKMAN COULTER S.R.L.	SISTEMA AUTOMAZIONE PER LA PREPARAZIONE DI REAZIONI DI	72/2015	2015-652	27/05/2015	13/11/2016	€ 74.267,03	5811913E51	€ 73.296,98	€ 0,00
DE 1353/14	RELAB SRL	SERVICE DI UN SISTEMA ANALITICO CON TECNICA DI BIOLOGIA	IN CORSO DI STIPULA	2015-653	27/05/2015	20/10/2017	€ 309.270,00	578017929B	€ 298.802,40	€ 2.500/mese
DT 1360/14	ORIGIO ITALIA SRL	TERRENI DI CONSERVAZIONE E DT.1360/2014	60/2015	2015-662	27/05/2015	29/12/2016	€ 33.681,76	ZD710090B9	€ 33.681,76	
DE 680/10+ rinnovo DE 1758/14	GLOBAL ITALIA SRL	SISTEMI ANALITICI DE. 1758/2014	307/10+12 7/15	2015-663	27/05/2015	31/12/2015	€ 6.017,04	6083296EA7	€ 4.512,78	€ 4.655/mese

ALLEGATO D: ELENCO CONTRATTI DI FORNITURE OGGETTO DI CESSIONE TOTALE/PARZIALE

DT/DE	Fornitore	Descrizione	REP. contratto Serv. acquisti	Numero sisar	Validità dal	Validità al	Importo	Codice CIG	Disponibilità	canone Noleggi
DT 569/14	INSTRUMENTATION LABORATORY SPA	KIT IDENTIFICAZIONE TORG DT. 569/2014	71/2013	2015-664	27/05/2015	05/03/2016	€ 88.580,05	56059700CB	€ 88.580,05	
DE 1857/14	INSTRUMENTATION LABORATORY SPA	SISTEMA AUTOMATICO PER PREP. CAMPIONI PER ANALISI	IN CORSO DI STIPULA	2015-668	27/05/2015	30/06/2015	€ 91.293,31	6066076C43	€ 62.745,31	€ 1.000/mese
DT 1374/14	GLOBAL ITALIA SRL	DIAGNOSTICI RADIOATTIVI DT. 1374/2014	81/2015	2015-672	27/05/2015	10/03/2016	€ 690,52	59100149D4	€ 690,52	
DT 1374/14	PERKIN-ELMER ITALIA S.P.A.	DIAGNOSTICI RADIOATTIVI DT. 1374/2014	80/2015	2015-673	27/05/2015	10/03/2016	€ 6.112,62	5910001F18	€ 6.112,62	
DT 1194/14	MEDICAL S.p.A.	FIBRA OTTICA LASER DT. 1194/2014	8/2015	2015-674	27/05/2015	05/02/2016	€ 36.112,00	Z410FCCCB1	€ 36.112,00	
DT 741/14	GENERAL RAY S.R.L.	DM PER INIETTORI TAC RMN DT. 741/2014	2/2015	2015-675	27/05/2015	15/01/2016	€ 13.064,07	570522656E	€ 13.064,07	
DT 1477/14	SIGMA ALDRICH SRL	PROGETTO CARCINOMA MAMMARIO TRIPLO NEGATIVO DT.	129/2015	2015-681	27/05/2015	18/12/2015	€ 1.347,61	Z11125A729	€ 1.347,61	

ALLEGATO D: ELENCO CONTRATTI DI FORNITURE OGGETTO DI CESSIONE TOTALE/PARZIALE

DT/DE	Fornitore	Descrizione	REP. contratto Serv. acquisti	Numero sisar	Validità dal	Validità al	Importo	Codice CIG	Disponibilità	canone Noleggi
DT 1017/14	FRESENIUS KABI ITALIA SRL	SERVICE AFERESI PRODUTTIVA E TERAPEUTICA DT. 1017/2014	70/2015	2015-682	27/05/2015	04/03/2017	€ 213.768,40	536972988B	€ 213.768,40	
DT 1478/14	MILTENYI BIOTEC SRL	STUDIO DELLE MALATTIE ERED. LR 7/2005 DT. 1478/2014	131/2015	2015-683	27/05/2015	18/12/2015	€ 943,06	Z01125A6C5	€ 301,34	
DT 1478/14	BECTON DICKINSON ITALIA SPA	STUDIO DELLE MALATTIE ERED.LR 7/2005 DT. 1478/2014	119/2015	2015-684	27/05/2015	18/12/2015	€ 773,00	ZBC122FFB4	€ 495,91	
DT 1240/14	TECHNOGENETI CS S.R.L.	CHANG MEDIUM C. DT. 1240/2014	1/2015	2015-685	27/05/2015	12/02/2016	€ 53.680,00	58440896CD	€ 51.850,00	
DE 57/15	IGEA MEDICALI SRL	SISTEMA DI TERMOABLazio NE TUMORI CON LE MICROONDE HS AMICA	*IN CORSO DI STIPULA	2015-686	27/05/2015	17/03/2016	€ 8.052,00	592310902D	€ 8.052,00	€ 1.750/mese
DT 80/15	SURGICAL SRL	DM RADIOFREQUEN ZA PULSATA TERAPIA DEL DOLORE P.O.	163/2015	2015-693	27/05/2015	24/02/2016	€ 152.500,00	590519945F	€ 152.500,00	€ 0,00
DT 77/15	SURGICAL SRL	KIT PERIDUROSCOP IA TERAPIA DEL DOLORE P.O. BUSINCO DT.	164/2015	2015-696	27/05/2015	24/02/2016	€ 92.232,00	590516477C	€ 92.232,00	€ 1.000/mese

ALLEGATO D: ELENCO CONTRATTI DI FORNITURE OGGETTO DI CESSIONE TOTALE/PARZIALE

DT/DE	Fornitore	Descrizione	REP. contratto Serv. acquisti	Numero sisar	Validità dal	Validità al	Importo	Codice CIG	Disponibilità	canone Noleggi
DE 1472/14	SIEMENS HEALTHCARE DIAGNOSTICS S.R.L.	EMOCROMOCIT OMETRIA DE. 1472/2014	IN CORSO DI STIPULA	2015-697	27/05/2015	11/02/2018	€ 235.319,70	5783614541	€ 211.236,90	€ 0,00
DE 291/15	EISAI SRL	FARMACI UNICI	144/15	2015-705	27/05/2015	30/06/2015	€ 2.112,00	6147564A4A	€ 351,45	
DT 38/15	BECTON DICKINSON ITALIA SPA	REAGENTI X CITOFUORIMET RO DT. 38/2015	155/2015	2015-734	27/05/2015	17/02/2016	€ 34.252,72	Z1B1187B15	€ 25.265,71	
DE 93/15	BECKMAN COULTER S.R.L.	IMMUNOMETRIA DE.93/2015	IN CORSO DI STIPULA	2015-735	27/05/2015	30/06/2015	€ 72.892,34	60368137AD	€ 47.608,78	€ 0,00
DE 93/15	DIASORIN SPA	ESAMI COMPLESSO TORCH DE. 93/2015	IN CORSO DI STIPULA	2015-738	27/05/2015	30/06/2015	€ 31.031,10	603690539A	€ 8.865,84	€ 0,00
DT 182/15	ALLERGAN SPA	PROTESI MAMMARIE DT. 182/2015	IN CORSO DI STIPULA	2015-740	27/05/2015	31/03/2016	€ 114.178,79	5916377CBD	€ 111.473,63	
DT 147/15	CELLTECH SRL	KIT PER DETERMINAZIO NE IODURIA DT. 147/2015	146/2015	2015-741	27/05/2015	07/02/2016	€ 5.465,60	Z33124E94A	€ 5.465,60	

ALLEGATO D: ELENCO CONTRATTI DI FORNITURE OGGETTO DI CESSIONE TOTALE/PARZIALE

DT/DE	Fornitore	Descrizione	REP contratto Serv. acquisti	Numero sisar	Validità dal	Validità al	Importo	Codice CIG	Disponibilità	canone Noleggi
DE 294/15	SURGICAL SRL	ELETTROSTIMO LATORI MIDOLLARI IMPIANTABILI DE. 294/2015	IN CORSO DI STIPULA	2015-742	27/05/2015	31/12/2015	€ 160.915,56	6194424863	€ 160.915,56	
DE 294/15	MEMIS SRL	ELETTROSTIMO LATORI MIDOLLARI IMPIANTABILI DE 294/2015	IN CORSO DI STIPULA	2015-743	27/05/2015	31/12/2015	€ 197.717,44	61944215EA	€ 197.717,44	
DE 294/15	MEDTRONIC ITALIA S.P.A.	ELETTROSTIMO LATORI MIDOLLARI IMPIANTABILI DE.294/2015	IN CORSO DI STIPULA	2015-744	27/05/2015	31/12/2015	€ 2.483.197,72	0345266A81	€ 2.483.197,72	
DT 76/15	DIAMETRA SRL	DIAGNOSTICI CLINICA PEDIATRICA DT. 76/2015	IN CORSO DI STIPULA	2015-746	27/05/2015	29/04/2016	€ 39.528,00	6035957549	€ 39.528,00	
DT 423/15	ROCHE DIAGNOSTICS SPA	CARATTERIZ. MOLECOLARE DEL CARCINOMA MAMMARIO	IN CORSO DI STIPULA	2015-747	27/05/2015	27/04/2016	€ 16.953,73	Z30144A5A0	€ 4.632,95	
DE 293/15	SIAD HEALTHCARE SPA	KIT X ABLAZIONE VERTEBRALE A EMISSIONE RADIOF.	IN CORSO DI STIPULA	2015-752	27/05/2015	01/04/2016	€ 164.700,00	59846880C6	€ 164.700,00	
DT 83/15	QIAGEN S.R.L.	DIAGNOSTICI C.T.M.O. MICROCITEMIC O DT. 83/2015	IN CORSO DI STIPULA	2015-753	27/05/2015	23/03/2016	€ 2.003,49	Z3D12070D6	€ 2.003,49	

ALLEGATO D: ELENCO CONTRATTI DI FORNITURE OGGETTO DI CESSIONE TOTALE/PARZIALE

DT/DE	Fornitore	Descrizione	REP. contratto Serv. acquisti	Numero sisar	Validità dal	Validità al	Importo	Codice CIG	Disponibilità	canone Noleggi
DE 1354/14	IGEA MEDICALI SRL	SISTEMA BONOPTY X BIOPSIA OSSEA DM PER VERTEBROPLAS	157/2015	2015-754	27/05/2015	20/02/2016	€ 35.000,00	5705542A32	€ 35.000,00	€ 0,00
DT 81/15	LIFE TECHNOLOGIES ITALIA FIL. LIFE TECHNOLOGIES EUROPE BV	REAGENTI X RICERCA MUTAZIONI E POLIMORFISMI GENI DT.	IN CORSO DI STIPULA	2015-755	27/05/2015	23/02/2016	€ 117.001,13	60153041E5	€ 117.001,13	
DE 1274/14	STRYKER ITALIA SRL	SISTEMA COMPLETO PER OSTEOPLASTIC A PERCUTANEA DE. 1274/2014	143/15	2015-756	27/05/2015	26/02/2016	€ 210.545,92	5789770D56	€ 210.545,92	
DT 1241/14	MAST MEDICAL S.R.L.	PROC.NEG.FOR N. COVER COPRIMATERAS SO LETTI RIANIMAZIONE	IN CORSO DI STIPULA	2015-762	27/05/2015	20/10/2015	€ 25,92	Z410F741F4	€ 25,92	
DT 591/15	MEDICARE S.R.L.	FORNITURA DI CD-DVD E CONSUMABILI PER REFERTAZIONE.	IN CORSO DI STIPULA	2015-805	09/06/2015	09/06/2016	€ 17.425,31	Z6A1388E3B	€ 7.514,03	
DE 936/14	MEMIS SRL	fornitura, in modalità service di sistema per termoplastica bronchiale, per la U.O. di Chirurgia Toracica del P.O. Businco	156/2015	2015-806	25/03/2015	24/03/2016	€ 103.266,90	566553428F	€ 72.286,83	€ 500,00/mese

ALLEGATO D: ELENCO CONTRATTI DI FORNITURE OGGETTO DI CESSIONE TOTALE/PARZIALE

DT/DE	Fornitore	Descrizione	REP. contratto Serv. acquisti	Numero sisar	Validità dal	Validità al	Importo	Codice CIG	Disponibilità	canone Noleggi
DT 148/15	MERIDIAN BIOSCIENCE EUROPE S.R.L.	fornitura di kit per la determinazione quantitativa di elastasi pancreatica	IN CORSO	2015-807	27/02/2015	27/02/2016	€ 4.221,20	Z16124E856	€ 4.221,20	
DE 293/15	SANIFARM	fornitura, in modalità service, di sistemi di trattamento tumori	IN CORSO DI STIPULA	2015-808	01/04/2015	01/04/2017	€ 139.446,00	598478834B	€ 125.721,00	€ 800,00/mese
DT 471/15	GRIFOLS ITALIA S.P.A.	fornitura di reagenti per malattie autoimmuni	IN CORSO DI STIPULA	2015-814	11/06/2015	11/06/2017	€ 12.834,40	6049910FA7	€ 12.834,40	
DT 471/15	EUROSPITAL SPA	fornitura di reagenti per malattie autoimmuni	IN CORSO DI STIPULA	2015-817	11/06/2015	11/06/2017	€ 1.093,12	604979726B	€ 1.093,12	
DT 471/15	INSTRUMENTATION LABORATORY SPA	fornitura di reagenti per malattie autoimmuni	IN CORSO DI STIPULA	2015-819	11/06/2015	11/06/2017	€ 16.421,20	6049943AE4	€ 16.421,20	
DE 1308/09+ DE 697/15	DIAPATH	SERVICE ANATOMIA PATOLOGICA LOTTO 8	71/2010+ atto aggiuntivo in fase di stipula	2015-833	15/06/2015	31/03/2016	€ 150.000,00	6251079992	€ 117.060,00	€ 7.082,93/mese
DT 443/15	PRISMA S.R.L.	SISTEMA RADIOFREQUENZA X TERMOABLAZIONE NODULI	IN CORSO DI STIPULA	2015-835	04/06/2015	03/06/2016	€ 86.986,00	6040835EBA	€ 86.986,00	€ 0,00
DT 475/15	TEMA SINERGIA	KIT DI INFUSIONE	145/15	2015-850	23/06/2015	23/06/2016	€ 34.491,84	Z0712AFB3D	€ 34.491,84	

ALLEGATO D: ELENCO CONTRATTI DI FORNITURE OGGETTO DI CESSIONE TOTALE/PARZIALE

DT/DE	Fornitore	Descrizione	REP. contratto Serv. acquisti	Numero sisar	Validità dal	Validità al	Importo	Codice CIG	Disponibilità	canone Noleggi
129/10+ DE 645/2015	TECNICA SCIENTIFICA	SERVICE RADIOFREQUENZA PER INTERVENTI NEUROLESIVI	121/10+ atto aggiuntivo in fase di stipula	2015-857	25/06/2015	31/12/2015	€ 763.032,64	04008106DE	€ 763.032,64	€ 0,00
In corso di adozione	GAMED	termoregolatori fluidi		2015-858	25/06/2015	25/06/2016	€ 1.800,00	ZF314B9BBB	€ 1.800,00	
DT 474/15	MEMIS SRL	FORNITURA DI SISTEMI PER STABILIZZAZIONE E FRATTURE OSSEE	171/2015	2015-859	25/06/2015	24/06/2016	€ 59.279,80	6011421D87	€ 59.279,80	€ 0,00

totale contratti di forniture: N. 87

NOTE: LE SOMME INDICATE NELLA COLONNA KSONO AL NETTO DI EVENTUALI CANONI DI NOLEGGIO DELLE APPARECCHIATURE IN SERVICE

CRONO PROGRAMMA

ALLEGATO E

	MAGGIO	GIUGNO	LUGLIO	AGOSTO	SETTEMBRE	OTTOBRE	NOVEMBRE	DICEMBRE
<u>Predisposizione del progetto di incorporazione</u>								
<u>Individuazione elenco del personale dipendente a tempo indeterminato, determinato e a contratto</u>								
<u>Predisposizione elenco</u>								
<u>Quantificazione costi (ferie non godute, retrib. tredicesima, etc.)</u>								
<u>Quantificazione fondi contrattuali (provvisoria. La definitiva sarà effettuata a febbraio 2016)</u>								
<u>Definizione criteri passaggio</u>								
<u>Predisposizione avviso</u>								
<u>Informativa sindacale</u>								
<u>Approvazione RAS</u>								
<u>Formalizzazione passaggio</u>								
<u>Definizione e valutazione del patrimonio mobiliare e immobiliare oggetto di incorporazione</u>								
<u>Censimento patrimonio immobiliare e mobiliare da incorporare</u>								
<u>Definizione del valore corrispondente al ramo d'azienda oggetto di cessione</u>								
<u>Aggiornamento inventario</u>								
<u>Invio valutazione alla RAS</u>								
<u>Approvazione RAS con eventuali indirizzi</u>								
<u>Individuazione dei debiti e dei crediti oggetto di incorporazione</u>								
<u>Individuazione dei crediti oggetto di cessione</u>								
<u>Individuazione debiti oggetto di cessione</u>								
<u>Definizione cause pendenti sui debiti oggetto di cessione</u>								
<u>Definizione degli eventuali corrispondenti fondi di rischio</u>								
<u>Individuazione dei contratti di fornitura, beni, servizi e utenze</u>								
<u>Individuazione elenco contratti</u>								
<u>Individuazione contratti a doppia gestione</u>								
<u>Redazione eventuali protocolli di intesa</u>								
<u>Individuazione dei servizi da gestire in forma integrata</u>								
<u>Analisi dei servizi da gestire in forma integrata</u>								
<u>Definizione e approvazione dei protocolli di intesa</u>								
<u>documenti in merito alla sicurezza nei luoghi di lavoro</u>								
<u>Scritture di chiusura</u>								

ALLEGATO 1

IMMOBILIZZAZIONI IMMATERIALI

VALORE PROVVISORIAMENTE DETERMINATO IN € 64.713,98

ALLEGATO 1

IMMOBILIZZAZIONI IMMATERIALI

€ 64.713,98

Valore per il bilancio determinato in € _____

ALLEGATO 1 - BUSINCO

COD. CLIENTE	DESCRIZIONE	VALORE	DATA REG.	ETICHETTA	DATA COLLAUDO	COD. CLIENTE	CLM	CONTO	PROVENIENZA	RAGIONE SOCIALE
66209	APPLICATIVO MICROSOFT OFFICE 97	€ 648,88	09/03/2000		15/01/1999	1136012999 - BUSINCO - DIREZIONE SANITARIA	050301 - CONCESSIONI, LICENZE, MARCHI E DIRITTI	A102010501 - Concessioni, licenze,	A - ACQUISTO	
72084	SOFTWARE DEDICATO ASS.	€ 2.189,12	13/03/2002		05/12/2001	1136090999 - BUSINCO - CHIRURGIA	050301 - CONCESSIONI,	A102010501 -	A - ACQUISTO	
72085	STAMPANTE	€ 309,87	13/03/2002		05/12/2001	1136090999 - BUSINCO - CHIRURGIA	050301 - CONCESSIONI,	A102010501 -	A - ACQUISTO	
75491	LICENZA SOFTWARE	€ 3.600,00	13/05/2003		27/01/2003	1136180999 - BUSINCO - EMATOLOGIA E	050301 - CONCESSIONI,	A102010501 -	A - ACQUISTO	
75492	LICENZA SOFTWARE	€ 3.960,00	13/05/2003		27/01/2003	1136180999 - BUSINCO - EMATOLOGIA E	050301 - CONCESSIONI,	A102010501 -	A - ACQUISTO	
76588	SOFTWARE XP	€ 204,00	16/12/2003		17/02/2003	1136180999 - BUSINCO - EMATOLOGIA E	050301 - CONCESSIONI,	A102010501 -	A - ACQUISTO	
77478	SOFTWARE	€ 22.800,00	21/04/2004		09/02/2004	1160036199 - BUSINCO - ANATOMIA	050301 - CONCESSIONI,	A102010501 -	A - ACQUISTO	
79193	ANTIVIRUS	€ 81,80	31/08/2004		20/05/2004	1160036199 - BUSINCO - ANATOMIA	050301 - CONCESSIONI,	A102010501 -	A - ACQUISTO	
80466	OFFICE PROFESSIONAL	€ 898,80	10/01/2005		28/09/2004	1136012999 - BUSINCO - DIREZIONE	050301 - CONCESSIONI,	A102010501 -	A - ACQUISTO	
9000099472	SOFTWARE SISTEMA	€ 17.496,00	01/01/2009	38088		1136070999 - BUSINCO - RADIOTERAPIA	050301 - CONCESSIONI,	A102010501 -	A - ACQUISTO	ELSE S.R.L.
9000114142	LICENZA MICROSOFT OFFICE	€ 217,80	12/09/2012	217677		1136740999 - BUSINCO - RADIOTERAPIA	050301 - CONCESSIONI,	A102010501 -	A - ACQUISTO	OFFICE LINE SRL
9000114143	LICENZA MICROSOFT OFFICE	€ 217,80	12/09/2012	217678		1136740999 - BUSINCO - RADIOTERAPIA	050301 - CONCESSIONI,	A102010501 -	A - ACQUISTO	OFFICE LINE SRL
9000114144	LICENZA MICROSOFT OFFICE	€ 217,80	12/09/2012	217679		1136740999 - BUSINCO - RADIOTERAPIA	050301 - CONCESSIONI,	A102010501 -	A - ACQUISTO	OFFICE LINE SRL
9000114145	LICENZA MICROSOFT OFFICE	€ 217,80	12/09/2012	217680		1136740999 - BUSINCO - RADIOTERAPIA	050301 - CONCESSIONI,	A102010501 -	A - ACQUISTO	OFFICE LINE SRL
9000114146	LICENZA MICROSOFT OFFICE	€ 217,80	12/09/2012	217681		1136740999 - BUSINCO - RADIOTERAPIA	050301 - CONCESSIONI,	A102010501 -	A - ACQUISTO	OFFICE LINE SRL
9000309128	LICENZA D'USO SOFTWARE	€ 5.490,00	11/07/2014	303924		1136010999 - BUSINCO - FISICA	050301 - CONCESSIONI,	A102010501 -	A - ACQUISTO	DEL CORONA
9000307710	LICENZA SOFTWARE	€ 291,80	10/11/2014	303941		1136180999 - BUSINCO - EMATOLOGIA E	050301 - CONCESSIONI,	A102010501 -	D - DON	
9000307711	LICENZA SOFTWARE	€ 291,80	10/11/2014	303942		1136180999 - BUSINCO - EMATOLOGIA E	050301 - CONCESSIONI,	A102010501 -	D - DON	
9000308146	SOFTWARE#	€ 236,84	30/12/2014	303955		1136180999 - BUSINCO - EMATOLOGIA E	050301 - CONCESSIONI,	A102010501 -	A - ACQUISTO	DIGIT SERVICES
9000308147	SOFTWARE#	€ 236,84	30/12/2014	303956		1136180999 - BUSINCO - EMATOLOGIA E	050301 - CONCESSIONI,	A102010501 -	A - ACQUISTO	DIGIT SERVICES
TOTALE		€ 69.155,27								

ALLEGATO 1 - MICROCITEMICO

SPITE	DESCRIZIONE	VALORE	DATA	DATA COLLEZIONE	DESCRIZIONE	SLM	CONTRATTO	REVISIONE	RAZIONESOCIATE
74168	SISTEMA OPERATIVO WIN ME E ANTIVIRUS	€ 143,23	21/10/2002	07/10/2002	1138012999 - MICROCITEMICO - DIREZIONE SANITARIA	050301 - CONCESSIONI, LICENZE, MARCHI E DIRITTI	A102010501 - Concessioni, licenze, marchi e diritti simili	A - ACQUISTO	
76081	SOFTWARE MASTERIZZAZIONE	€ 95,88	06/10/2003	11/06/2003	1138650999 - MICROCITEMICO - ONCOEMATOLOGIA PEDIATRICA	050301 - CONCESSIONI, LICENZE, MARCHI E DIRITTI	A102010501 - Concessioni, licenze, marchi e diritti simili	A - ACQUISTO	
76082	SOFTWARE ANTIVIRUS	€ 118,80	06/10/2003	11/06/2003	1138650999 - MICROCITEMICO - ONCOEMATOLOGIA PEDIATRICA	050301 - CONCESSIONI, LICENZE, MARCHI E DIRITTI	A102010501 - Concessioni, licenze, marchi e diritti simili	A - ACQUISTO	
79227	ANTIVIRUS	€ 74,40	02/09/2004	23/06/2004	1138650999 - MICROCITEMICO - ONCOEMATOLOGIA PEDIATRICA	050301 - CONCESSIONI, LICENZE, MARCHI E DIRITTI	A102010501 - Concessioni, licenze, marchi e diritti simili	A - ACQUISTO	
80799	SOFTWARE MAGELLANO	€ 900,00	02/02/2005	15/12/2004	1138180999 - MICROCITEMICO - GENETICA CLINICA	050301 - CONCESSIONI, LICENZE, MARCHI E DIRITTI	A102010501 - Concessioni, licenze, marchi e diritti simili	A - ACQUISTO	
83563	LICENZA ANTIVIRUS	€ 52,20	24/02/2006	24/02/2006	1138180999 - MICROCITEMICO - ENDOCRINOLOGIA PEDIATRICA	050301 - CONCESSIONI, LICENZE, MARCHI E DIRITTI	A102010501 - Concessioni, licenze, marchi e diritti simili	A - ACQUISTO	
83564	SOFTWARE WINFOOD	€ 3.090,00	24/02/2006	15/12/2005	1138180999 - MICROCITEMICO - ENDOCRINOLOGIA PEDIATRICA	050301 - CONCESSIONI, LICENZE, MARCHI E DIRITTI	A102010501 - Concessioni, licenze, marchi e diritti simili	A - ACQUISTO	
83569	LICENZA ANTIVIRUS	€ 52,20	24/02/2006	24/02/2006	1138650999 - MICROCITEMICO - ONCOEMATOLOGIA PEDIATRICA	050301 - CONCESSIONI, LICENZE, MARCHI E DIRITTI	A102010501 - Concessioni, licenze, marchi e diritti simili	A - ACQUISTO	
9000105076	LICENZA D'USO SOFTWARE	€ 354,00	02/07/2010	49373	1138370999 - MICROCITEMICO - GINECOLOGIA E DIAGNOSI	050301 - CONCESSIONI, LICENZE, MARCHI E DIRITTI	A102010501 - Concessioni, licenze, marchi e diritti simili	A - ACQUISTO	LEADERCHIP SRL IN FALLIMENTO
9000105077	LICENZA D'USO SOFTWARE	€ 354,00	02/07/2010	49374	1138370999 - MICROCITEMICO - GINECOLOGIA E DIAGNOSI	050301 - CONCESSIONI, LICENZE, MARCHI E DIRITTI	A102010501 - Concessioni, licenze, marchi e diritti simili	A - ACQUISTO	LEADERCHIP SRL IN FALLIMENTO
9000105078	LICENZA D'USO SOFTWARE	€ 354,00	02/07/2010	49375	1138370999 - MICROCITEMICO - GINECOLOGIA E DIAGNOSI	050301 - CONCESSIONI, LICENZE, MARCHI E DIRITTI	A102010501 - Concessioni, licenze, marchi e diritti simili	A - ACQUISTO	LEADERCHIP SRL IN FALLIMENTO
TOTALE		€ 5.669,71							

ALLEGATO 2

TERRENI SU CUI INSISTONO I PP.OO. BUSINCO E MICROCITEMICO

- PLANIMETRIA GENERALE
- VISURE TERRENI DEL P.O. BUSINCO
- VISURE TERRENI DEL P.O. MICROCITEMICO

ALLEGATO 2

PLANIMETRIE GENERALI

ALLEGATO 2

VISURE P.O. BUSINCO



Ufficio Provinciale di Cagliari - Territorio
Servizi Catastali

Visura storica per immobile

Situazione degli atti informatizzati dall'impianto meccanografico al 14/01/2015

Data: 14/01/2015 - Ora: 09.53.18 Fine

Visura n.: T63548 Pag: 1

Dati della richiesta	Comune di CAGLIARI (Codice: B354A) Sezione di CAGLIARI (Provincia di CAGLIARI)
Catasto Terreni	Foglio: 6 Particella: 27

INTESTATO

1	CONSORZIO REGIONALE SANITARIO PER LA LOTTA CONTRO I TUMORI	(1) Proprieta' per 1000/1000
---	--	------------------------------

Situazione dell'Immobile dall'impianto meccanografico

N.	DATI IDENTIFICATIVI			DATI CLASSAMENTO				DATI DERIVANTI DA	
	Foglio	Particella	Sub	Porz	Qualità Classe	Superficie(m²)	Deduz	Reddito	
						ha are ca		Dominicale	Agrario
1	6	27		-	SEMINATIVO 1	1 46 46		Euro 64,29 L. 124.491	Euro 26,47 L. 51.261
Notifica						Partita	7664	Impianto meccanografico del 14/05/1985	

L'intestazione alla data della richiesta deriva dai seguenti atti:

Situazione degli intestati dall'impianto meccanografico

N.	DATI ANAGRAFICI	CODICE FISCALE	DIRITTI E ONERI REALI
1	CONSORZIO REGIONALE SANITARIO PER LA LOTTA CONTRO I TUMORI		(1) Proprieta' per 1000/1000
DATI DERIVANTI DA		Impianto meccanografico del 14/05/1985	

Unità immobiliari n. 1

Visura telematica esente per fini istituzionali

143



Ufficio Provinciale di Cagliari - Territorio
Servizi Catastali

Visura storica per immobile

Situazione degli atti informatizzati dall'impianto meccanografico al 14/01/2015

Data: 14/01/2015 - Ora: 09.54.46

Fine

Visura n.: T64465 Pag: 1

Dati della richiesta	Comune di CAGLIARI (Codice: B354A)
Catasto Terreni	Sezione di CAGLIARI (Provincia di CAGLIARI)
	Foglio: 6 Particella: 141

INTESTATO

1	CONSORZIO REGIONALE SANITARIO PER LA LOTTA CONTRO I TUMORI	(1) Proprietà per 1000/1000
---	--	-----------------------------

Situazione dell'Immobile dall'impianto meccanografico

N.	DATI IDENTIFICATIVI				DATI CLASSAMENTO				DATI DERIVANTI DA	
	Foglio	Particella	Sub	Porz	Qualità Classe	Superficie(m²)	Deduz	Reddito		
						ha are ca		Dominicale	Agrario	
1	6	141		-	SEMINATIVO 2	83 65		Euro 32,40 L. 62.738	Euro 15,12 L. 29.278	Impianto meccanografico del 14/05/1985
Notifica		Partita				7664				

L'intestazione alla data della richiesta deriva dai seguenti atti:

Situazione degli intestati dall'impianto meccanografico

N.	DATI ANAGRAFICI	CODICE FISCALE	DIRITTI E ONERI REALI
1	CONSORZIO REGIONALE SANITARIO PER LA LOTTA CONTRO I TUMORI		(1) Proprietà per 1000/1000
DATI DERIVANTI DA		Impianto meccanografico del 14/05/1985	

Unità immobiliari n. 1

Visura telematica esente per fini istituzionali

144

Visura storica per immobile

Situazione degli atti informatizzati dall'impianto meccanografico al 26/06/2015

Data: 26/06/2015 - Ora: 09.43.38

Segue

Visura n.: T38346 Pag: 1

Dati della richiesta	Comune di CAGLIARI (Codice: B354A)
Catasto Terreni	Sezione di CAGLIARI (Provincia di CAGLIARI)
	Foglio: 6 Particella: 63

Numero di mappa soppresso dal 26/09/2008

N.	DATI IDENTIFICATIVI			DATI CLASSAMENTO				DATI DERIVANTI DA	
	Foglio	Particella	Sub	Porz	Qualità Classe	Superficie(m²)	Deduz	Reddito	
						ha are ca		Dominicale	Agrario
1	6	63		-	SOPPRESSO	00 00			
Notifica				Partita		0			

La soppressione ha originato e/o variato i seguenti immobili:

- foglio 6 particella 3276 - foglio 6 particella 3277

Situazione dell'Immobile dall'impianto meccanografico

N.	DATI IDENTIFICATIVI			DATI CLASSAMENTO				DATI DERIVANTI DA	
	Foglio	Particella	Sub	Porz	Qualità Classe	Superficie(m²)	Deduz	Reddito	
						ha are ca		Dominicale	Agrario
1	6	63		-	SEMIN ARBOR 1	1 69 10		Euro 91,70 L. 177.555	Euro 34,93 L. 67.640
Notifica				Partita		3152			

L'intestazione alla data della richiesta deriva dai seguenti atti:

Situazione degli intestati dall'impianto meccanografico

N.	DATI ANAGRAFICI	CODICE FISCALE	DIRITTI E ONERI REALI
1	MAIRA Ida:DI FERDINANDO MAR DEPLANO		(I) Proprietà per 1000/1000 fino al 26/09/2008
DATI DERIVANTI DA		Impianto meccanografico del 14/05/1985	



Ufficio Provinciale di Cagliari - Territorio
Servizi Catastali

Visura storica per immobile

Situazione degli atti informatizzati dall'impianto meccanografico al 26/06/2015

Data: 26/06/2015 - Ora: 09.45.16 Fine

Visura n.: T39228 Pag: 2

Situazione degli intestati dal 26/09/2008

N.	DATI ANAGRAFICI	CODICE FISCALE	DIRITTI E ONERI REALI
1	MAIRA Ida;DI FERDINANDO MAR DEPLANO		(1) Proprietà per 1000/1000
DATI DERIVANTI DA FRAZIONAMENTO del 26/09/2008 n. 483518.1/2008 in atti dal 26/09/2008 (protocollo n. CA0483518) Registrazione:			

Situazione dell'immobile che ha originato il precedente dall'impianto meccanografico

N.	DATI IDENTIFICATIVI			DATI CLASSAMENTO				DATI DERIVANTI DA
	Foglio	Particella	Sub	Porz	Qualità Classe	Superficie(m²)	Deduz	Reddito
1	6	63		-	SEMIN ARBOR 1	ha are ca 1 69 10		Dominicale Euro 91,70 L. 177.555
								Agrario Euro 34,93 L. 67.640
Notifica				Partita 3152				Impianto meccanografico del 14/05/1985

L'intestazione alla data della richiesta deriva dai seguenti atti:

Situazione degli intestati dall'impianto meccanografico

N.	DATI ANAGRAFICI	CODICE FISCALE	DIRITTI E ONERI REALI
1	MAIRA Ida;DI FERDINANDO MAR DEPLANO		(1) Proprietà per 1000/1000 fino al 26/09/2008
DATI DERIVANTI DA Impianto meccanografico del 14/05/1985			

Unità immobiliari n. 1

Visura telematica esente per fini istituzionali

146

Visura storica per immobile

Situazione degli atti informatizzati dall'impianto meccanografico al 26/06/2015

Data: 26/06/2015 - Ora: 09.51.07

Segue

Visura n.: T42552 Pag: 1

Dati della richiesta	Comune di CAGLIARI (Codice: B354A)
Catasto Terreni	Sezione di CAGLIARI (Provincia di CAGLIARI)
	Foglio: 6 Particella: 3274

INTESTATO

1	MAIRA Ida;DI FERDINANDO MAR DEPLANO	(1) Proprietà per 1000/1000
---	-------------------------------------	-----------------------------

Situazione dell'Immobile dal 26/09/2008

N.	DATI IDENTIFICATIVI			DATI CLASSAMENTO				DATI DERIVANTI DA	
	Foglio	Particella	Sub	Porz	Qualità Classe	Superficie(m²)	Deduz	Reddito	
						ha are ca		Dominicale	Agrario
1	6	3274		-	MANDORLE TO	50 69		Euro 28,80	Euro 14,40
Notifica				Partita					
Annotazioni				atto di aggiornamento non conforme all' art. 1, comma 8, del dmf n. 701/94					

Sono stati inoltre variati i seguenti immobili:

- foglio 6 particella 3275 - foglio 6 particella 3276 - foglio 6 particella 3277 - foglio 6 particella 3278 - foglio 6 particella 3279

Situazione dell'Immobile dal 26/09/2008

N.	DATI IDENTIFICATIVI			DATI CLASSAMENTO				DATI DERIVANTI DA	
	Foglio	Particella	Sub	Porz	Qualità Classe	Superficie(m²)	Deduz	Reddito	
						ha are ca		Dominicale	Agrario
1	6	3274		-	MANDORLE TO	50 69		Euro 28,80	Euro 14,40
Notifica				Partita					

Nella variazione sono stati soppressi i seguenti immobili:

- foglio 6 particella 276 - foglio 6 particella 63 - foglio 6 particella 366

Sono stati inoltre variati i seguenti immobili:

- foglio 6 particella 3275 - foglio 6 particella 3276 - foglio 6 particella 3277 - foglio 6 particella 3278 - foglio 6 particella 3279

L'intestazione alla data della richiesta deriva dai seguenti atti:

Visura storica per immobile

Situazione degli atti informatizzati dall'impianto meccanografico al 26/06/2015

Data: 26/06/2015 - Ora: 09.51.07

Segue

Visura n.: T42552 Pag: 2

Situazione degli intestati dal 26/09/2008

N.	DATI ANAGRAFICI	CODICE FISCALE	DIRITTI E ONERI REALI
1	MAIRA Ida;DI FERDINANDO MAR DEPLANO		(1) Proprietà per 1000/1000
DATI DERIVANTI DA		FRAZIONAMENTO del 26/09/2008 n. 483518.1/2008 in atti dal 26/09/2008 (protocollo n. CA0483518) Registrazione:	

Situazione dell'immobile che ha originato il precedente relativa ad atto del 23/07/1977 (antecedente all' impianto meccanografico)

N.	DATI IDENTIFICATIVI			DATI CLASSAMENTO				DATI DERIVANTI DA	
	Foglio	Particella	Sub	Porz	Qualità Classe	Superficie(m²)	Deduz	Reddito	
						ha are ca		Dominicale	Agrario
1	6	276		-	MANDORLE 1 TO	59 99		Euro 34,08 L. 65.989	Euro 17,04 L. 32.995
Notifica		Partita		3152					

Sono stati inoltre variati i seguenti immobili:

- foglio 6 particella 61 - foglio 6 particella 239 - foglio 6 particella 252 - foglio 6 particella 254 - foglio 6 particella 266 - foglio 6 particella 267 - foglio 6 particella 268 - foglio 6 particella 269 - foglio 6 particella 270 - foglio 6 particella 271 - foglio 6 particella 272 - foglio 6 particella 273 - foglio 6 particella 274 - foglio 6 particella 275 - foglio 6 particella 277 - foglio 6 particella 278 - foglio 6 particella 279 - foglio 6 particella 280 - foglio 6 particella 281 - foglio 6 particella 282 - foglio 6 particella 283 - foglio 6 particella 284 - foglio 6 particella 285

L'intestazione alla data della richiesta deriva dai seguenti atti:

Situazione degli intestati relativa ad atto del 23/07/1977 (antecedente all'impianto meccanografico)

N.	DATI ANAGRAFICI	CODICE FISCALE	DIRITTI E ONERI REALI
1	MAIRA Ida;DI FERDINANDO MAR DEPLANO		(1) Proprietà per 1000/1000 fino al 26/09/2008
DATI DERIVANTI DA		FRAZIONAMENTO del 23/07/1977 n. 1887.1/1977 in atti dal 17/03/1997 Registrazione:	

Situazione dell'immobile che ha originato il precedente dall'impianto meccanografico

N.	DATI IDENTIFICATIVI			DATI CLASSAMENTO				DATI DERIVANTI DA	
	Foglio	Particella	Sub	Porz	Qualità Classe	Superficie(m²)	Deduz	Reddito	
						ha are ca		Dominicale	Agrario
1	6	61		-	MANDORLE 1 TO	2 62 75		L. 289.025	L. 144.513
Notifica						Partita	3152	Impianto meccanografico del 14/05/1985	
Annotazioni				n.p.					

L'intestazione alla data della richiesta deriva dai seguenti atti:

Visura storica per immobile

Situazione degli atti informatizzati dall'impianto meccanografico al 26/06/2015

Data: 26/06/2015 - Ora: 09.51.07

Fine

Visura n.: T42552 Pag: 3

Situazione degli intestati dall'impianto meccanografico

N.	DATI ANAGRAFICI	CODICE FISCALE	DIRITTI E ONERI REALI
1	MAIRA Ida;DI FERDINANDO MAR DEPLANO		(1) Proprietà per 1000/1000
DATI DERIVANTI DA		Impianto meccanografico del 14/05/1985	

Unità immobiliari n. 1

Visura telematica esente per fini istituzionali



Ufficio Provinciale di Cagliari - Territorio
Servizi Catastali

Visura storica per immobile

Situazione degli atti informatizzati dall'impianto meccanografico al 26/06/2015

Data: 26/06/2015 - Ora: 09.52.17

Segue

Visura n.: T43214 Pag: 1

Dati della richiesta	Comune di CAGLIARI (Codice: B354A)
Catasto Terreni	Sezione di CAGLIARI (Provincia di CAGLIARI) Foglio: 6 Particella: 3275

Numero di mappa soppresso dal 10/10/2008

N.	DATI IDENTIFICATIVI			DATI CLASSAMENTO					DATI DERIVANTI DA	
	Foglio	Particella	Sub	Porz	Qualità Classe	Superficie(m²)	Deduz	Reddito		
						ha are ca		Dominicale	Agrario	
1	6	3275		-	SOPPRESSO	00 00				Tipo mappale del 10/10/2008 n. 514036.1/2008 in atti dal 10/10/2008 (protocollo n. CA0514036)
Notifica						Partita	0			
Annotazioni		atto di aggiornamento non conforme all'art.1, comma 8, del dmf n.701/94								

La soppressione ha originato e/o variato i seguenti immobili:

- foglio 6 particella 3281

Situazione dell'Immobile dal 26/09/2008

N.	DATI IDENTIFICATIVI			DATI CLASSAMENTO					DATI DERIVANTI DA	
	Foglio	Particella	Sub	Porz	Qualità Classe	Superficie(m²)	Deduz	Reddito		
						ha are ca		Dominicale	Agrario	
1	6	3275		-	MANDORLE I TO	09 30		Euro 5,28	Euro 2,64	Tabella di variazione del 26/09/2008 n. 483518.1/2008 in atti dal 26/09/2008 (protocollo n. CA0483518)
Notifica					Partita					
Annotazioni				atto di aggiornamento non conforme all'art.1, comma 8, del dmf n.701/94						

Sono stati inoltre variati i seguenti immobili:

- foglio 6 particella 3274 - foglio 6 particella 3276 - foglio 6 particella 3277 - foglio 6 particella 3278 - foglio 6 particella 3279

Visura storica per immobile

Situazione degli atti informatizzati dall'impianto meccanografico al 26/06/2015

Data: 26/06/2015 - Ora: 09.52.17

Segue

Visura n.: T43214 Pag: 2

Situazione dell'Immobile dal 26/09/2008

N.	DATI IDENTIFICATIVI			DATI CLASSAMENTO					DATI DERIVANTI DA	
	Foglio	Particella	Sub	Porz.	Qualità Classe	Superficie(m²)	Deduz.	Reddito		
						ha are ca		Dominicale	Agrario	
1	6	3275		-	MANDORLE 1 TO	09 30		Euro 5,28	Euro 2,64	FRAZIONAMENTO del 26/09/2008 n. 483518.1/2008 in atti dal 26/09/2008 (protocollo n. CA0483518)
Notifica						Partita				

Nella variazione sono stati soppressi i seguenti immobili:

- foglio 6 particella 276 - foglio 6 particella 63 - foglio 6 particella 366

Sono stati inoltre variati i seguenti immobili:

- foglio 6 particella 3274 - foglio 6 particella 3276 - foglio 6 particella 3277 - foglio 6 particella 3278 - foglio 6 particella 3279

L'intestazione alla data della richiesta deriva dai seguenti atti:

Situazione degli intestati dal 26/09/2008

N.	DATI ANAGRAFICI	CODICE FISCALE	DIRITTI E ONERI REALI
1	MAIRA Ida;DI FERDINANDO MAR DEPLANO		(1) Proprietà per 1000/1000 fino al 10/10/2008
DATI DERIVANTI DA		FRAZIONAMENTO del 26/09/2008 n. 483518.1/2008 in atti dal 26/09/2008 (protocollo n. CA0483518) Registrazione:	

Situazione dell'immobile che ha originato il precedente relativa ad atto del 23/07/1977 (antecedente all' impianto meccanografico)

DATI IDENTIFICATIVI				DATI CLASSAMENTO					DATI DERIVANTI DA		
N.	Foglio	Particella	Sub	Porz	Qualità Classe	Superficie(m²)	Deduz	Reddito		FRAZIONAMENTO del 23/07/1977 n. 1887.1/1977 in atti dal 17/03/1997	
						ha are ca	Dominicale		Agrario		
							Euro		Euro		
1	6	276		-	MANDORLE 1 TO	59 99		34,08 L. 65.989	17,04 L. 32.995		
Notifica						Partita	3152				

Sono stati inoltre variati i seguenti immobili:

- foglio 6 particella 61 - foglio 6 particella 239 - foglio 6 particella 252 - foglio 6 particella 254 - foglio 6 particella 266 - foglio 6 particella 267 - foglio 6 particella 268 - foglio 6 particella 269 - foglio 6 particella 270 - foglio 6 particella 271 - foglio 6 particella 272 - foglio 6 particella 273 - foglio 6 particella 274 - foglio 6 particella 275 - foglio 6 particella 277 - foglio 6 particella 278 - foglio 6 particella 279 - foglio 6 particella 280 - foglio 6 particella 281 - foglio 6 particella 282 - foglio 6 particella 283 - foglio 6 particella 284 - foglio 6 particella 285

L'intestazione alla data della richiesta deriva dai seguenti atti:



Ufficio Provinciale di Cagliari - Territorio
Servizi Catastali

Visura storica per immobile

Situazione degli atti informatizzati dall'impianto meccanografico al 26/06/2015

Data: 26/06/2015 - Ora: 09.52.17 Fine

Visura n.: T43214 Pag: 3

Situazione degli intestati relativa ad atto del 23/07/1977 (antecedente all'impianto meccanografico)

N.	DATI ANAGRAFICI	CODICE FISCALE	DIRITTI E ONERI REALI
1	MAIRA Ida;DI FERDINANDO MAR DEPLANO		(1) Proprietà per 1000/1000 fino al 26/09/2008
DATI DERIVANTI DA		FRAZIONAMENTO del 23/07/1977 n. 1887.1/1977 in atti dal 17/03/1997 Registrazione:	

Situazione dell'immobile che ha originato il precedente dall'impianto meccanografico

N.	DATI IDENTIFICATIVI			DATI CLASSAMENTO					DATI DERIVANTI DA	
	Foglio	Particella	Sub	Porz	Qualità Classe	Superficie(m²)		Deduz	Reddito	
						ha are ca			Dominicale	Agrario
1	6	61		-	MANDORLE TO	1	2 62 75		L. 289.025	L. 144.513
Notifica						Partita	3152			
Annotazioni			nip							

L'intestazione alla data della richiesta deriva dai seguenti atti:

Situazione degli intestati dall'impianto meccanografico

N.	DATI ANAGRAFICI	CODICE FISCALE	DIRITTI E ONERI REALI
1	MAIRA Ida;DI FERDINANDO MAR DEPLANO		(1) Proprietà per 1000/1000
DATI DERIVANTI DA		Impianto meccanografico del 14/05/1985	

Unità immobiliari n. 1

Visura telematica esente per fini istituzionali

152

Visura storica per immobile

Situazione degli atti informatizzati dall'impianto meccanografico al 26/06/2015

Data: 26/06/2015 - Ora: 09.45.16

Segue

Visura n.: T39228 Pag: 1

Dati della richiesta	Comune di CAGLIARI (Codice: B354A)
Catasto Terreni	Sezione di CAGLIARI (Provincia di CAGLIARI)
	Foglio: 6 Particella: 3276

INTESTATO

1	MAIRA Ida;DI FERDINANDO MAR DEPLANO	(1) Proprietà per 1000/1000
---	-------------------------------------	-----------------------------

Situazione dell'Immobile dal 26/09/2008

N.	DATI IDENTIFICATIVI			DATI CLASSAMENTO					DATI DERIVANTI DA		
	Foglio	Particella	Sub	Porz	Qualità Classe	Superficie(m²)			Deduz	Reddito	
						ha are ca				Dominicale	Agrario
1	6	3276		-	SEMIN 1	1	36	31		Euro 73,92	Euro 28,16
					ARBOR						
Notifica						Partita					
Annotazioni				atto di aggiornamento non conforme all' art.1, comma 8, del dmf n.701/94							

Sono stati inoltre variati i seguenti immobili:

- foglio 6 particella 3274 - foglio 6 particella 3275 - foglio 6 particella 3277 - foglio 6 particella 3278 - foglio 6 particella 3279

Situazione dell'Immobile dal 26/09/2008

N.	DATI IDENTIFICATIVI			DATI CLASSAMENTO					DATI DERIVANTI DA	
	Foglio	Particella	Sub	Porz	Qualità Classe	Superficie(m²)	Deduz	Reddito		
						ha are ca		Dominicale	Agrario	
1	6	3276		-	SEMIN ARBOR 1	1 36 31		Euro 73,92	Euro 28,16	FRAZIONAMENTO del 26/09/2008 n. 483518.1/2008 in atti dal 26/09/2008 (protocollo n. CA0483518)
Notifica				Partita						

Nella variazione sono stati soppressi i seguenti immobili:

- foglio 6 particella 276 - foglio 6 particella 63 - foglio 6 particella 366

Sono stati inoltre variati i seguenti immobili:

- foglio 6 particella 3274 - foglio 6 particella 3275 - foglio 6 particella 3277 - foglio 6 particella 3278 - foglio 6 particella 3279

L'intestazione alla data della richiesta deriva dai seguenti atti:



Ufficio Provinciale di Cagliari - Territorio
Servizi Catastali

Visura storica per immobile

Situazione degli atti informatizzati dall'impianto meccanografico al 26/06/2015

Data: 26/06/2015 - Ora: 09.43.38

Fine

Visura n.: T38346 Pag: 2

Unità immobiliari n. 1

Visura telematica esente per fini istituzionali

154

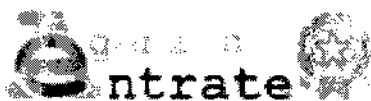

Ufficio Provinciale di Cagliari - Territorio
Servizi Catastali

Visura storica per immobile

Situazione degli atti informatizzati dall'impianto meccanografico al 26/06/2015

Data: 26/06/2015 - Ora: 09.49.31

Segue

Visura n.: T41627 Pag: 1

Dati della richiesta	Comune di CAGLIARI (Codice: B354A)
Catasto Terreni	Sezione di CAGLIARI (Provincia di CAGLIARI)
	Foglio: 6 Particella: 3277

Numero di mappa soppresso dal 10/10/2008

N.	DATI IDENTIFICATIVI			DATI CLASSAMENTO					DATI DERIVANTI DA	
	Foglio	Particella	Sub	Porz	Qualità Classe	Superficie(m²)	Deduz	Reddito		
						ha are ca		Dominicale	Agrario	
1	6	3277		-	SOPPRESSO	00 00				Tipo mappale del 10/10/2008 n. 514036.1/2008 in atti dal 10/10/2008 (protocollo n. CA0514036)
Notifica						Partita	0			
Annotazioni				atto di aggiornamento non conforme all' art.1, comma 8, del dmf n.701/94						

La soppressione ha originato e/o variato i seguenti immobili:

- foglio 6 particella 3282

Situazione dell'Immobile dal 26/09/2008

N.	DATI IDENTIFICATIVI			DATI CLASSAMENTO					DATI DERIVANTI DA	
	Foglio	Particella	Sub	Porz	Qualità Classe	Superficie(m²)	Deduz	Reddito		
						ha are ca		Dominicale	Agrario	
1	6	3277		-	SEMIN ARBOR	32 79		Euro 17,78	Euro 6,77	Tabella di variazione del 26/09/2008 n. 483518.1/2008 in atti dal 26/09/2008 (protocollo n. CA0483518)
Notifica						Partita				
Annotazioni				atto di aggiornamento non conforme all' art.1, comma 8, del dmf n.701/94						

Sono stati inoltre variati i seguenti immobili:

- foglio 6 particella 3274 - foglio 6 particella 3275 - foglio 6 particella 3276 - foglio 6 particella 3278 - foglio 6 particella 3279

Visura storica per immobile

Situazione degli atti informatizzati dall'impianto meccanografico al 26/06/2015

Data: 26/06/2015 - Ora: 09.49.31

Segue

Visura n.: T41627 Pag: 2

Situazione dell'Immobile dal 26/09/2008

N.	DATI IDENTIFICATIVI			DATI CLASSAMENTO					DATI DERIVANTI DA	
	Foglio	Particella	Sub	Porz	Qualità Classe	Superficie(m²)	Deduz	Reddito		
						ha are ca		Dominicale	Agrario	
1	6	3277		-	SEMIN ARBOR	32 79		Euro 17,78	Euro 6,77	FRAZIONAMENTO del 26/09/2008 n. 483518.1/2008 in atti dal 26/09/2008 (protocollo n. CA0483518)
Notifica				Partita						

Nella variazione sono stati soppressi i seguenti immobili:

- foglio 6 particella 276 - foglio 6 particella 63 - foglio 6 particella 366

Sono stati inoltre variati i seguenti immobili:

- foglio 6 particella 3274 - foglio 6 particella 3275 - foglio 6 particella 3276 - foglio 6 particella 3278 - foglio 6 particella 3279

L'intestazione alla data della richiesta deriva dai seguenti atti:

Situazione degli intestati dal 26/09/2008

N.	DATI ANAGRAFICI	CODICE FISCALE	DIRITTI E ONERI REALI
1	MAIRA Ida,DI FERDINANDO MAR DEPLANO		(1) Proprietà per 1000/1000 fino al 10/10/2008
DATI DERIVANTI DA		FRAZIONAMENTO del 26/09/2008 n. 483518.1/2008 in atti dal 26/09/2008 (protocollo n. CA0483518) Registrazione:	

Situazione dell'immobile che ha originato il precedente dall'impianto meccanografico

N.	DATI IDENTIFICATIVI			DATI CLASSAMENTO					DATI DERIVANTI DA	
	Foglio	Particella	Sub	Porz	Qualità Classe	Superficie(m²)	Deduz	Reddito		
						ha are ca		Dominicale	Agrario	
1	6	63		-	SEMIN ARBOR	1 69 10		Euro 91,70 L. 177.555	Euro 34,93 L. 67.640	Impianto meccanografico del 14/05/1985
Notifica						Partita		3152		

L'intestazione alla data della richiesta deriva dai seguenti atti:

Situazione degli intestati dall'impianto meccanografico

N.	DATI ANAGRAFICI	CODICE FISCALE	DIRITTI E ONERI REALI
1	MAIRA Ida,DI FERDINANDO MAR DEPLANO		(1) Proprietà per 1000/1000 fino al 26/09/2008
DATI DERIVANTI DA		Impianto meccanografico del 14/05/1985	



Ufficio Provinciale di Cagliari - Territorio
Servizi Catastali

Visura storica per immobile

Situazione degli atti informatizzati dall'impianto meccanografico al 25/10/2013

Data: 25/10/2013 - Ora: 10.30.36

Segue

Visura n.: T62740 Pag: 1

Dati della richiesta	Comune di CAGLIARI (Codice: B354)
Catasto Fabbricati	Provincia di CAGLIARI
	Sez. Urb.: A Foglio: 6 Particella: 3268

INTESTATO

1	AZIENDA USL N.8 DI CAGLIARI con sede in SELARGIUS	02261430926*	(1) Proprieta' per 1000/1000
---	---	--------------	------------------------------

Unità immobiliare dal 14/08/2009

N.	DATI IDENTIFICATIVI				DATI DI CLASSAMENTO						DATI DERIVANTI DA	
	Sezione	Foglio	Particella	Sub	Zona	Micro	Categoria	Classe	Consistenza		Rendita	
	Urbana				Cens.	Zona						
1	A	6	3268		1		B/2	I	11300 m ³		Euro 11.671,88	VARIAZIONE NEL CLASSAMENTO del 14/08/2009 n. 21669 .1/2009 in atti dal 14/08/2009 (protocollo n. CA0366686) VARIAZIONE DI CLASSAMENTO
Indirizzo		VIA EDWARD JENNER SNC piano: T-1-2;										
Annotazioni		classamento e rendita non rettificati entro dodici mesi dalla data di iscrizione in atti della dichiarazione (D.M. 701/94)										
Riserve		1 Atti di passaggio intermedi non esistenti										

Situazione dell'unità immobiliare dal 14/08/2008

N.	DATI IDENTIFICATIVI				DATI DI CLASSAMENTO						DATI DERIVANTI DA	
	Sezione	Foglio	Particella	Sub	Zona	Micro	Categoria	Classe	Consistenza		Rendita	
	Urbana				Cens.	Zona						
1	A	6	3268		1		B/2	I	11300 m ³		Euro 11.671,88	VOLTURA D'UFFICIO del 14/08/2008 n. 21346 .1/2008 in atti dal 14/08/2008 (protocollo n. CA0428033) INSERIMENTO RISERVA
Indirizzo		VIA EDWARD JENNER SNC piano: T-1-2;										
Annotazioni		classamento e rendita proposti (D.M. 701/94)										
Riserve		1 Atti di passaggio intermedi non esistenti										

158



Ufficio Provinciale di Cagliari - Territorio
Servizi Catastali

Visura storica per immobile

Situazione degli atti informatizzati dall'impianto meccanografico al 25/10/2013

Data: 25/10/2013 - Ora: 10.30.36

Fine

Visura n.: T62740 Pag: 2

Situazione dell'unità immobiliare dal 14/08/2008

N.	DATI IDENTIFICATIVI				DATI DI CLASSAMENTO						DATI DERIVANTI DA
	Sezione	Foglio	Particella	Sub	Zona	Micro	Categoria	Classe	Consistenza	Rendita	
	Urbana				Cens.	Zona					
1	A	6	3268		I		B/2	1	11300 m ³	Euro 11.671,88	COSTITUZIONE del 14/08/2008 n. 3635 - I/2008 in atti dal 14/08/2008 (protocollo n. CA0427941) COSTITUZIONE
Indirizzo		, VIA EDWARD JENNER SNC piano: T-1-2;									
Annotazioni		classamento e rendita proposti (D.M. 701/94)									

Situazione degli intestati dal 14/08/2008

N.	DATI ANAGRAFICI	CODICE FISCALE	DIRITTI E ONERI REALI
1	AZIENDA USL N.8 DI CAGLIARI con sede in SELARGIUS	02261430926	(1) Proprietà per 1000/1000
DATI DERIVANTI DA		VOLTURA D'UFFICIO del 14/08/2008 n. 21346. I/2008 in atti dal 14/08/2008 (protocollo n. CA0428033) Registrazione: Sede: INSERIMENTO RISERVA	

Situazione degli intestati dal 14/08/2008

N.	DATI ANAGRAFICI	CODICE FISCALE	DIRITTI E ONERI REALI
1	AZIENDA USL N.8 DI CAGLIARI con sede in SELARGIUS	02261430926	(1) Proprietà per 1000/1000 RIS. I DITTA PRIVA DI TITOLO LEGALE RESO PUBBLICO fino al 14/08/2008
DATI DERIVANTI DA		COSTITUZIONE del 14/08/2008 n. 3635. I/2008 in atti dal 14/08/2008 (protocollo n. CA0427941) Registrazione: COSTITUZIONE	

Unità immobiliari n. 1

Visura telematica esente per fini istituzionali

159

ALLEGATO 2

VISURE P.O. MICROCITEMICO

ALLEGATO 2

VISURE P.O. MICROCITEMICO

Visura storica per immobile

Situazione degli atti informatizzati dall'impianto meccanografico al 26/06/2015

Data: 26/06/2015 - Ora: 09.27.09

Fine

Visura n.: T29579 Pag: 1

Dati della richiesta	Comune di CAGLIARI (Codice: B354A)
	Sezione di CAGLIARI (Provincia di CAGLIARI)
Catasto Terreni	Foglio: 6 Particella: 105

INTESTATO

1	REGIONE AUTONOMA DELLA SARDEGNA con sede in CAGLIARI	80002870923*	(1) Proprietà per 1000/1000
---	--	--------------	-----------------------------

Situazione dell'Immobile dall'impianto meccanografico

N.	DATI IDENTIFICATIVI			DATI CLASSAMENTO				DATI DERIVANTI DA	
	Foglio	Particella	Sub	Porz	Qualità Classe	Superficie(m²)	Deduz	Reddito	
						ha are ca		Dominicale	Agrario
1	6	105		-	SEMINATIVO 2	69 60		Euro 26,96 L. 52.200	Euro 12,58 L. 24.360
Notifica						Partita	4029	Impianto meccanografico del 14/05/1985	

L'intestazione alla data della richiesta deriva dai seguenti atti:

Situazione degli intestati dall'impianto meccanografico

N.	DATI ANAGRAFICI	CODICE FISCALE	DIRITTI E ONERI REALI
1	REGIONE AUTONOMA DELLA SARDEGNA con sede in CAGLIARI	80002870923	(1) Proprietà per 1000/1000
DATI DERIVANTI DA		Impianto meccanografico del 14/05/1985	

Unità immobiliari n. 1

Visura telematica esente per fini istituzionali

161



Ufficio Provinciale di Cagliari - Territorio
Servizi Catastali

Visura storica per immobile

Situazione degli atti informatizzati dall'impianto meccanografico al 26/06/2015

Data: 26/06/2015 - Ora: 09.28.42 Fine

Visura n.: T30314 Pag: 1

Dati della richiesta	Comune di CAGLIARI (Codice: B354A)
Catasto Terreni	Sezione di CAGLIARI (Provincia di CAGLIARI) Foglio: 6 Particella: 139

INTESTATO

1	REGIONE AUTONOMA DELLA SARDEGNA con sede in CAGLIARI	80002870923*	(1) Proprieta' per 1000/1000
---	--	--------------	------------------------------

Situazione dell'Immobile dall'impianto meccanografico

N.	DATI IDENTIFICATIVI			DATI CLASSAMENTO					DATI DERIVANTI DA
	Foglio	Particella	Sub	Porz	Qualità Classe	Superficie(m²)	Deduz	Reddito	
1	6	139		-	SEMINATIVO 2	ha are ca 46 40		Dominicale Euro 17,97 L. 34.800	Agrario Euro 8,39 L. 16.240 Impianto meccanografico del 14/05/1985
Notifica		Partita		4029					

L'intestazione alla data della richiesta deriva dai seguenti atti:

Situazione degli intestati dall'impianto meccanografico

N.	DATI ANAGRAFICI	CODICE FISCALE	DIRITTI E ONERI REALI
1	REGIONE AUTONOMA DELLA SARDEGNA con sede in CAGLIARI	80002870923	(1) Proprieta' per 1000/1000
DATI DERIVANTI DA		Impianto meccanografico del 14/05/1985	

Unità immobiliari n. 1

Visura telematica esente per fini istituzionali

162



Ufficio Provinciale di Cagliari - Territorio
Servizi Catastali

Visura storica per immobile

Situazione degli atti informatizzati dall'impianto meccanografico al 26/06/2015

Data: 26/06/2015 - Ora: 09.31.29 Fine

Visura n.: T31739 Pag: 1

Dati della richiesta	Comune di CAGLIARI (Codice: B354A)
Catasto Terreni	Sezione di CAGLIARI (Provincia di CAGLIARI)
	Foglio: 6 Particella: 140

INTESTATO

1	REGIONE AUTONOMA DELLA SARDEGNA con sede in CAGLIARI	80002870923*	(1) Proprietà per 1000/1000
---	--	--------------	-----------------------------

Situazione dell'Immobile dall'impianto meccanografico

N.	DATI IDENTIFICATIVI			DATI CLASSAMENTO					DATI DERIVANTI DA	
	Foglio	Particella	Sub	Porz	Qualità Classe	Superficie(m²)	Deduz	Reddito		
						ha are ca		Dominicale	Agrario	
1	6	140		-	SEMINATIVO 2	07 40		Euro 2,87	Euro 1,34	Impianto meccanografico del 14/05/1985
Notifica								L. 5.550	L. 2.590	
						Partita	4029			

L'intestazione alla data della richiesta deriva dai seguenti atti:

Situazione degli intestati dall'impianto meccanografico

N.	DATI ANAGRAFICI	CODICE FISCALE	DIRITTI E ONERI REALI
1	REGIONE AUTONOMA DELLA SARDEGNA con sede in CAGLIARI	80002870923	(1) Proprietà per 1000/1000
DATI DERIVANTI DA		Impianto meccanografico del 14/05/1985	

Unità immobiliari n. 1

Visura telematica esente per fini istituzionali

163



Ufficio Provinciale di Cagliari - Territorio
Servizi Catastali

Visura storica per immobile

Situazione degli atti informatizzati dall'impianto meccanografico al 26/06/2015

Data: 26/06/2015 - Ora: 09.30.16 Fine

Visura n.: T31140 Pag: 1

Dati della richiesta	Comune di CAGLIARI (Codice: B354A)
Catasto Terreni	Sezione di CAGLIARI (Provincia di CAGLIARI)
	Foglio: 6 Particella: 142

INTESTATO

1	REGIONE AUTONOMA DELLA SARDEGNA con sede in CAGLIARI	80002870923*	(1) Proprietà per 1000/1000
---	--	--------------	-----------------------------

Situazione dell'Immobile dall'impianto meccanografico

N.	DATI IDENTIFICATIVI			DATI CLASSAMENTO				DATI DERIVANTI DA	
	Foglio	Particella	Sub	Porz	Qualità Classe	Superficie(m²)	Deduz	Reddito	
						ha are ca		Dominicale	Agrario
1	6	142		-	SEMINATIVO 2	03 00		Euro 1,16 L. 2.250	Euro 0,54 L. 1.050
Notifica						Partita	4029	Impianto meccanografico del 14/05/1985	

L'intestazione alla data della richiesta deriva dai seguenti atti:

Situazione degli intestati dall'impianto meccanografico

N.	DATI ANAGRAFICI	CODICE FISCALE	DIRITTI E ONERI REALI
1	REGIONE AUTONOMA DELLA SARDEGNA con sede in CAGLIARI	80002870923	(1) Proprietà per 1000/1000
DATI DERIVANTI DA		Impianto meccanografico del 14/05/1985	

Unità immobiliari n. 1

Visura telematica esente per fini istituzionali

164



Ufficio Provinciale di Cagliari - Territorio
Servizi Catastali

Visura storica per immobile

Situazione degli atti informatizzati dall'impianto meccanografico al 26/06/2015

Data: 26/06/2015 - Ora: 09.32.55 Fine

Visura n.: T32465 Pag: 1

Dati della richiesta	Comune di CAGLIARI (Codice: B354A)
Catasto Terreni	Sezione di CAGLIARI (Provincia di CAGLIARI)
	Foglio: 6 Particella: 143

INTESTATO

1	REGIONE AUTONOMA DELLA SARDEGNA con sede in CAGLIARI	80002870923*	(1) Proprieta' per 1000/1000
---	--	--------------	------------------------------

Situazione dell'Immobile dall'impianto meccanografico

N.	DATI IDENTIFICATIVI			DATI CLASSAMENTO			DATI DERIVANTI DA	
	Foglio	Particella	Sub	Porz	Qualità Classe	Superficie(m²) ha are ca	Deduz	Reddito Dominicale Agrario
1	6	143		-	SEMINATIVO 2	01 40		Euro 0,54 L. 1.050 Euro 0,25 L. 490
Notifica		Partita		4029		Impianto meccanografico del 14/05/1985		

L'intestazione alla data della richiesta deriva dai seguenti atti:

Situazione degli intestati dall'impianto meccanografico

N.	DATI ANAGRAFICI	CODICE FISCALE	DIRITTI E ONERI REALI
1	REGIONE AUTONOMA DELLA SARDEGNA con sede in CAGLIARI	80002870923	(1) Proprieta' per 1000/1000
DATI DERIVANTI DA		Impianto meccanografico del 14/05/1985	

Unità immobiliari n. 1

Visura telematica esente per fini istituzionali

165



Ufficio Provinciale di Cagliari - Territorio
Servizi Catastali

Visura storica per immobile

Situazione degli atti informatizzati dall'impianto meccanografico al 26/06/2015

Data: 26/06/2015 - Ora: 09.34.02 Fine

Visura n.: T33054 Pag: 1

Dati della richiesta	Comune di CAGLIARI (Codice: B354A)
Catasto Terreni	Sezione di CAGLIARI (Provincia di CAGLIARI)
	Foglio: 6 Particella: 144

INTESTATO

1	REGIONE AUTONOMA DELLA SARDEGNA con sede in CAGLIARI	80002870923*	(1) Proprietà per 1000/1000
---	--	--------------	-----------------------------

Situazione dell'Immobile dall'impianto meccanografico

N.	DATI IDENTIFICATIVI			DATI CLASSAMENTO					DATI DERIVANTI DA
	Foglio	Particella	Sub	Porz	Qualità Classe	Superficie(m²) ha are ca	Deduz	Reddito Dominicale Euro 1,08 L. 2.100 Agrario Euro 0,51 L. 980	
1	6	144		-	SEMINATIVO 2	02 80			Impianto meccanografico del 14/05/1985
Notifica				Partita		4029			

L'intestazione alla data della richiesta deriva dai seguenti atti:

Situazione degli intestati dall'impianto meccanografico

N.	DATI ANAGRAFICI	CODICE FISCALE	DIRITTI E ONERI REALI
1	REGIONE AUTONOMA DELLA SARDEGNA con sede in CAGLIARI	80002870923	(1) Proprietà per 1000/1000
DATI DERIVANTI DA		Impianto meccanografico del 14/05/1985	

Unità immobiliari n. 1

Visura telematica esente per fini istituzionali

166

Visura storica per immobile

Situazione degli atti informatizzati dall'impianto meccanografico al 26/06/2015

Data: 26/06/2015 - Ora: 09.35.57 Fine

Visura n.: T34098 Pag: 1

Dati della richiesta	Comune di CAGLIARI (Codice: B354A)
Catasto Terreni	Sezione di CAGLIARI (Provincia di CAGLIARI)
	Foglio: 6 Particella: 145

INTESTATO

1	REGIONE AUTONOMA DELLA SARDEGNA con sede in CAGLIARI	80002870923*	(1) Proprieta' per 1000/1000
---	--	--------------	------------------------------

Situazione dell'Immobile dall'impianto meccanografico

N.	DATI IDENTIFICATIVI			DATI CLASSAMENTO				DATI DERIVANTI DA	
	Foglio	Particella	Sub	Porz	Qualità Classe	Superficie(m²)	Deduz	Reddito	
						ha are ca		Dominicale	Agrario
1	6	145		.	MANDORLE 1 TO	01 65		Euro 0,94 L. 1.815	Euro 0,47 L. 908
Notifica		Partita		4029					

L'intestazione alla data della richiesta deriva dai seguenti atti:

Situazione degli intestati dall'impianto meccanografico

N.	DATI ANAGRAFICI	CODICE FISCALE	DIRITTI E ONERI REALI
1	REGIONE AUTONOMA DELLA SARDEGNA con sede in CAGLIARI	80002870923	(1) Proprieta' per 1000/1000
DATI DERIVANTI DA		Impianto meccanografico del 14/05/1985	

Unità immobiliari n. 1

Visura telematica esente per fini istituzionali

167

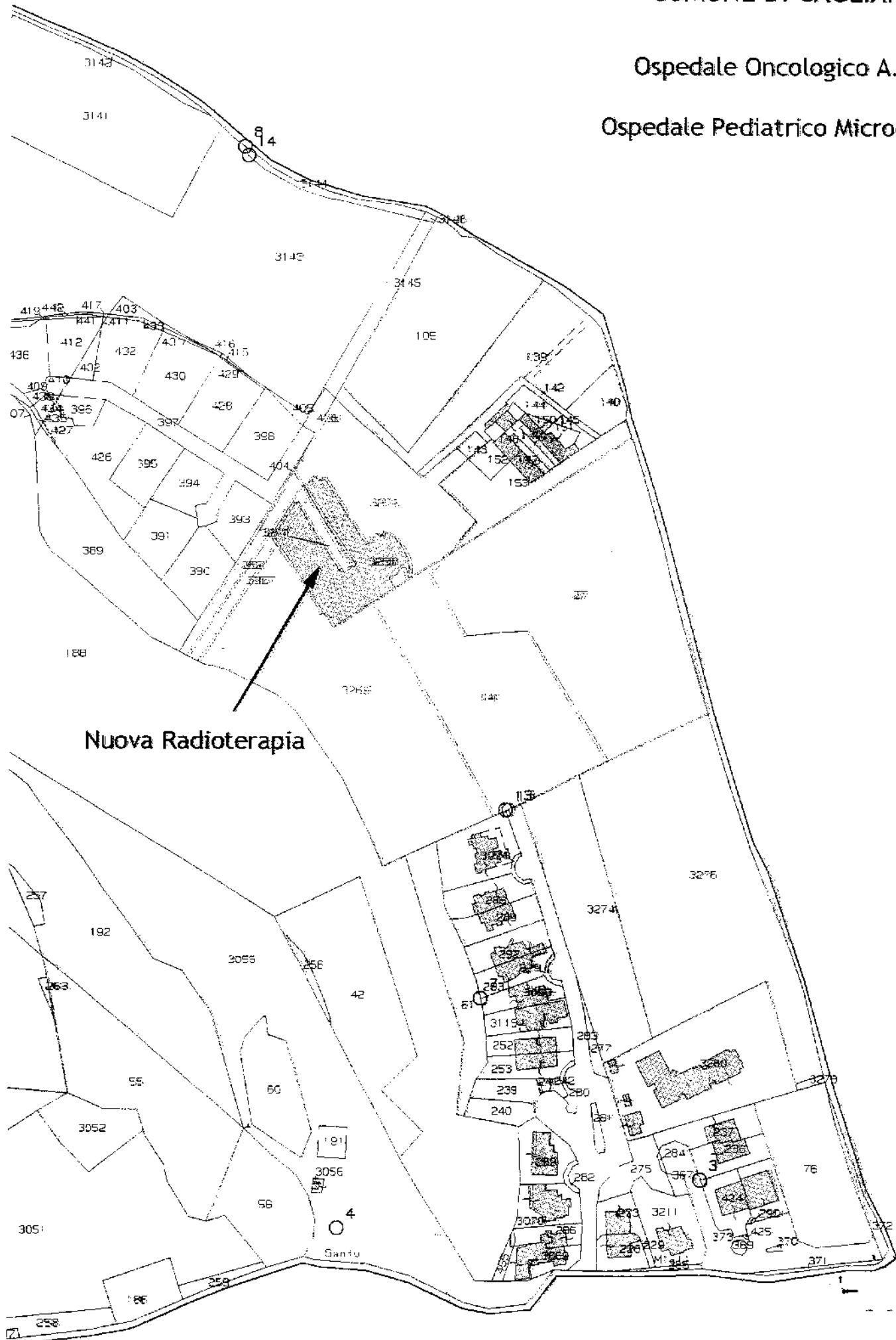

Nuova Radioterapia

COMUNE DI CAGLIARI

Ospedale Oncologico A. Businco

Ospedale Pediatrico Microcitemico

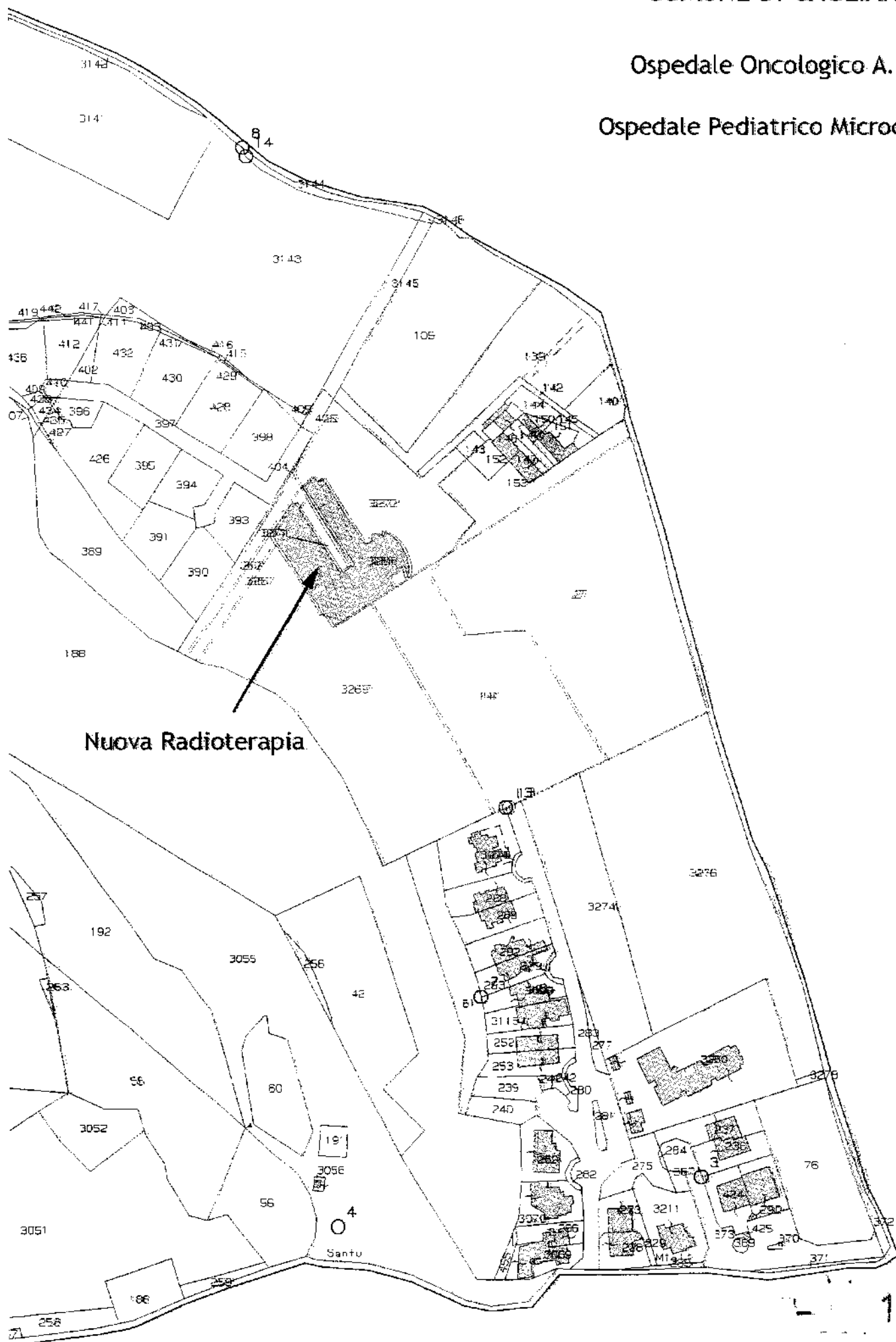

LEGENDA

- VOLUMETRIE APPROVATE ENTRO IL 1980
- VOLUMETRIE APPROVATE DOPO IL 1980
- A CASA DI ACCOGLIENZA
(come edil. n.° 1046/05 del 23/06/02)
- B OSPICIO
(come edil. n.° 428/2003C del 14/04/2003)
- C RADIO TERAPIA
(come edil. n.° 425/2003S del 14/04/2003)
- D SOPRAELEVAZIONE ANATOMIA PATOLOGICA
(come edil. n.° 427/2003S del 14/04/2003)
- E CHIUSURA TERRAZZE DI COPERTURA
(come edil. n.° 426/2003 del 14/04/2003)
- F AMPLIAMENTO MICROCTEMICO
(come edil. n.° 423/2003C del 14/04/2003)
- G PERCORSO DI COLLEGAMENTO
(come edil. n.° 423/2003 del 14/04/2003)
- H AMPLIAMENTO RADIOTERAPIA RICHIESTO IN DEROGA

TERRENI E FABBRICATI ESCLUSI DALLA SCORPORA

FABBRICATO ANATOMIA PATOLOGICA:
IL PIANO PRIMO DESTINATO ALLA
SERVER FARM RISTA
IN PROPRIETA' ALLA ASL DI CAGLIARI

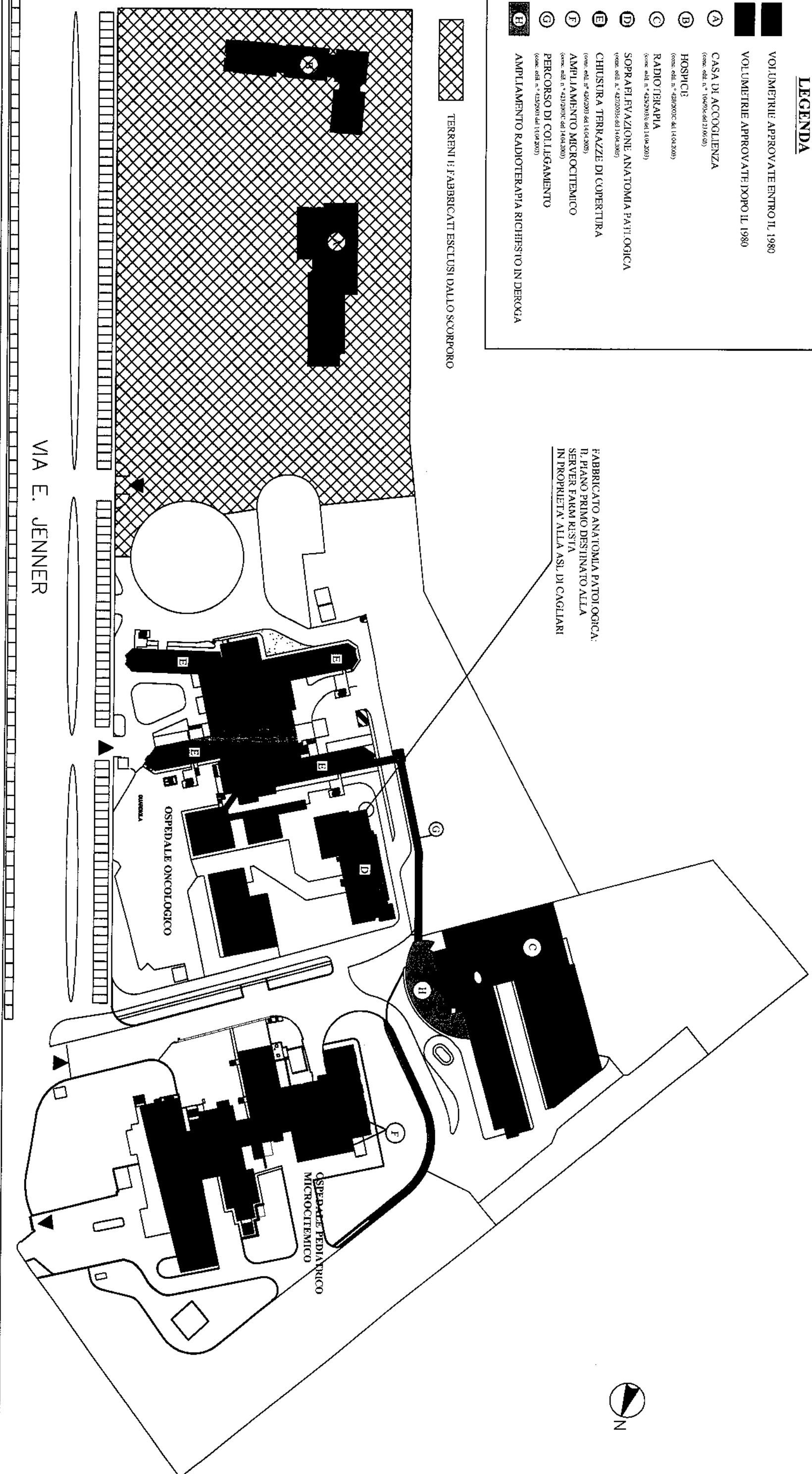

ALLEGATO 3

FABBRICATI**VALORE PROVVISORIAMENTE DETERMINATO IN € 41.131.385,66**

COMUNE	INDIRIZZO	TIPO	FOGLIO	MAPPALE	SUB	CATEGORIA	CLASSE	CONSERVENZA	RENDITA	VALORE	INDESPONIBILE	DELLA TRASFERIBILITA'	DESTINAZIONE	PROPRIETA'	PROVENIENZA	TITOLO D'ACQUISTO	NOTE
P.O. BUSINCO	EDIFICIO PRINCIPALE, VIA JENNER	FABBRICATO	NON ACCATASTATO		B/2			MQ 25510	€ 270.525,04	€ 28.405.129,45	SI	L. G.R. N. 55/6 DEL 10/12/11	P.O. BUSINCO	ASL CAGLIARI	USL 21	DEL ASL N. 396 DEL 28/01/1999	
	RISTRUTTURAZIONE BUSINCO DEL 11/07/2000									€ 2.138.170,25							
	RISTRUTTURAZIONE BUSINCO DEL 10/04/2002									€ 485.542,53							
	RISTRUTTURAZIONE BUSINCO DEL 04/03/2004									€ 4.361,20							
	RISTRUTTURAZIONE BUSINCO DEL 11/03/2004									€ 89.192,38							
	RISTRUTTURAZIONE BUSINCO DEL 28/02/2005									€ 382.859,86							
	RISTRUTTURAZIONE BUSINCO DEL 17/02/2006									€ 2.894,81							
TOTALE DA TRASFERIRE EX L.R. 23/2014										€ 31.488.250,52							
P.O. MICROCITEMICO	EDIFICIO PRINCIPALE, VIA JENNER	FABBRICATO	NON ACCATASTATO					MQ 15200	€ 96.863,05	€ 1.023.813,83	SI	L. G.R. N. 55/6 DEL 10/12/11	P.O. MICROCITEMICO	ASL CAGLIARI	USL 21	DEL ASL N. 396 DEL 26/01/1999	
	RISTRUTTURAZIONE DEL 11/07/2000									€ 2.518.321,31							
	TOTALE DA TRASFERIRE EX L.R. 23/2014									€ 9.643.125,14							
TOTALE COMPLESSIVO										€ 41.131.385,66							

IMMOBILE CHE IL P.O. MICROCITEMICO HA EREDITATO AI SENSI DEL TESTAMENTO DEL SIG. MARCHESE. L'IMMOBILE E' IN VENDITA E IL RICAVATO SARA' DESTINATO AL P.O. MICROCITEMICO																	
COMUNE	INDIRIZZO	TIPO	FOGLIO	MAPPALE	SUB	CATEGORIA	CLASSE	CONSERVENZA	RENDITA	VALORE	INDESPONIBILE	DELLA TRASFERIBILITA'	DESTINAZIONE	PROPRIETA'	PROVENIENZA	TITOLO D'ACQUISTO	NOTE
CAGLIARI	VIA CATALANI, P. 25 (PROPRIETA' 1/3)	FABBRICATO	19	2708	B6	A/10	3	5 VANI	€ 1.420,26	€ 59.866,67	SI		VUOTO	ASL CAGLIARI	TESTAMENTO MARCHESE	TESTAMENTO MARCHESE	

ALLEGATO 3

PLANIMETRIE P.O. MICROCITEMICO

OSPEDALE PEDIATRICO MICROCITEMICO - DETTAGLIO SUPERFICI NETTE			
	<i>sup. complessiva netto piano</i>	<i>sup. netta edificio esistente</i>	<i>sup. netta ampliamento</i>
	<i>mq</i>		<i>mq</i>
<i>piani</i>			
PIANO INTERRATO	2.420,00	1.800,00	620,00
PIANO RIALZATO	2.440,00	1.650,00	790,00
PIANO PRIMO	1.430,00	843,00	587,00
PIANO SECONDO	1.447,00	791,00	656,00
PIANO TERZO	1.447,00	791,00	656,00
PIANO QUARTO	1.410,00	795,00	615,00
PIANO QUINTO	1.144,00	486,00	658,00
PIANO SESTO	1.144,00	549,00	595,00
TOTALE	12.882,00	7.705,00	5.177,00

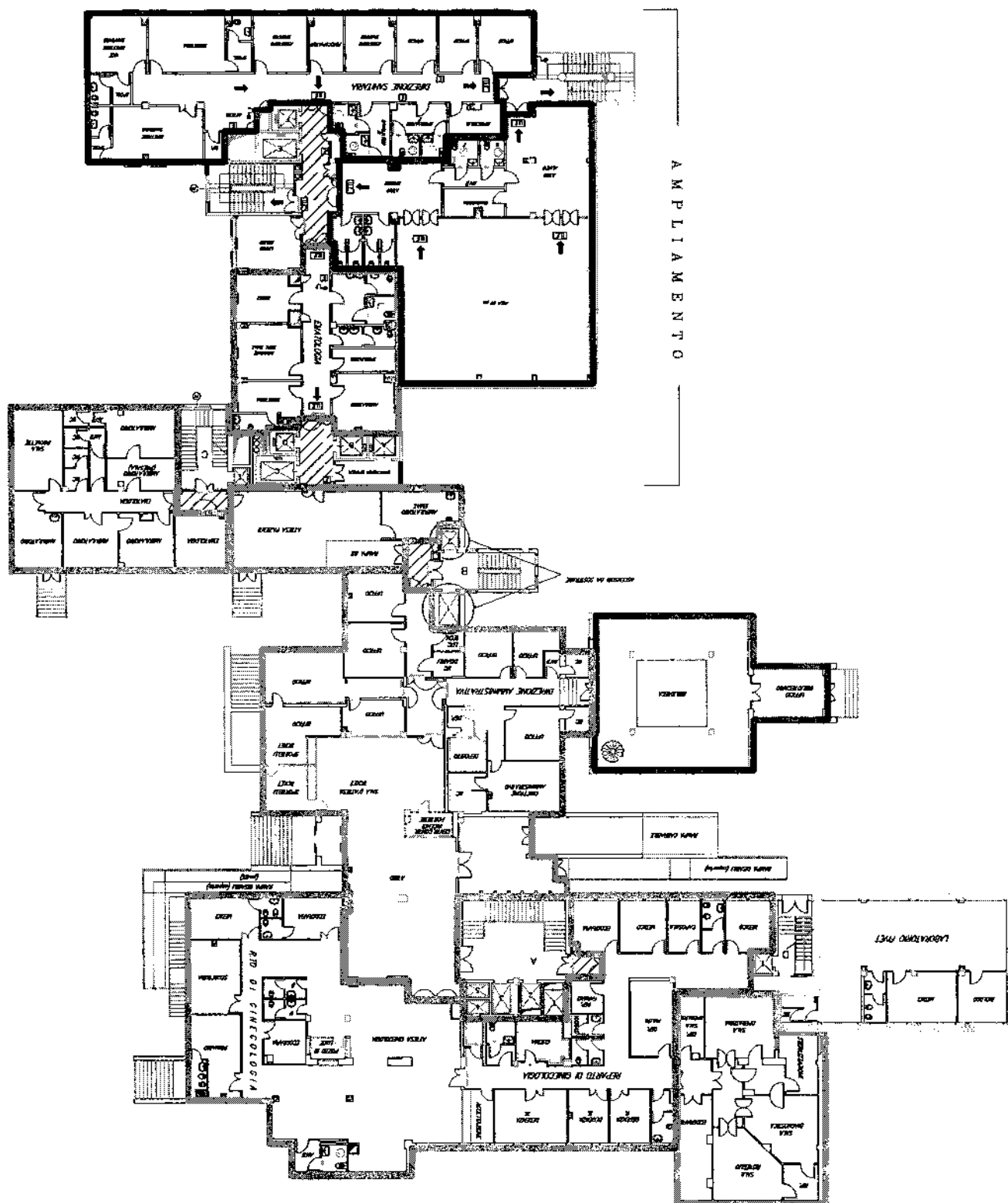



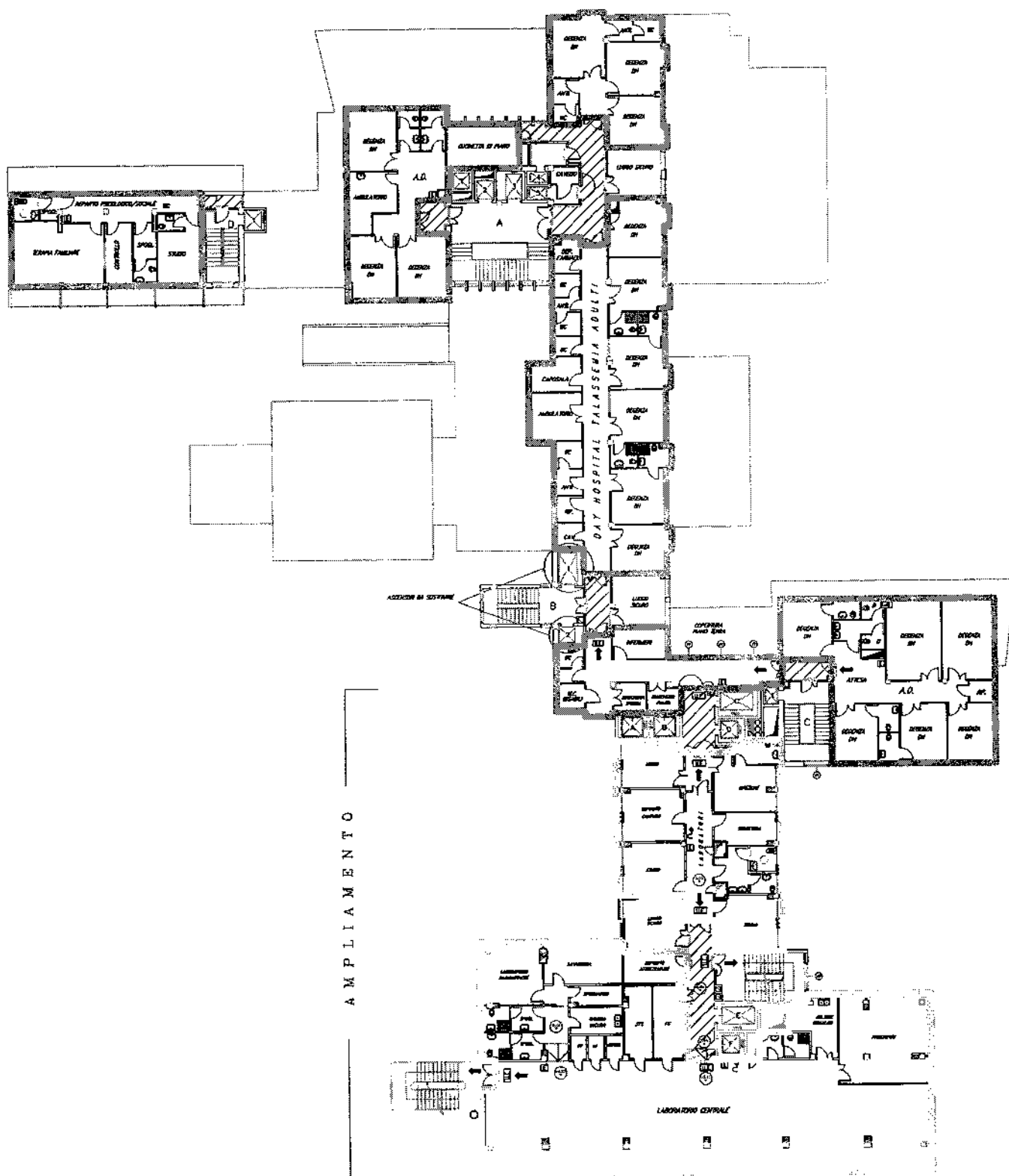

PIANTA PIANO TERZO (Q.+12.95)

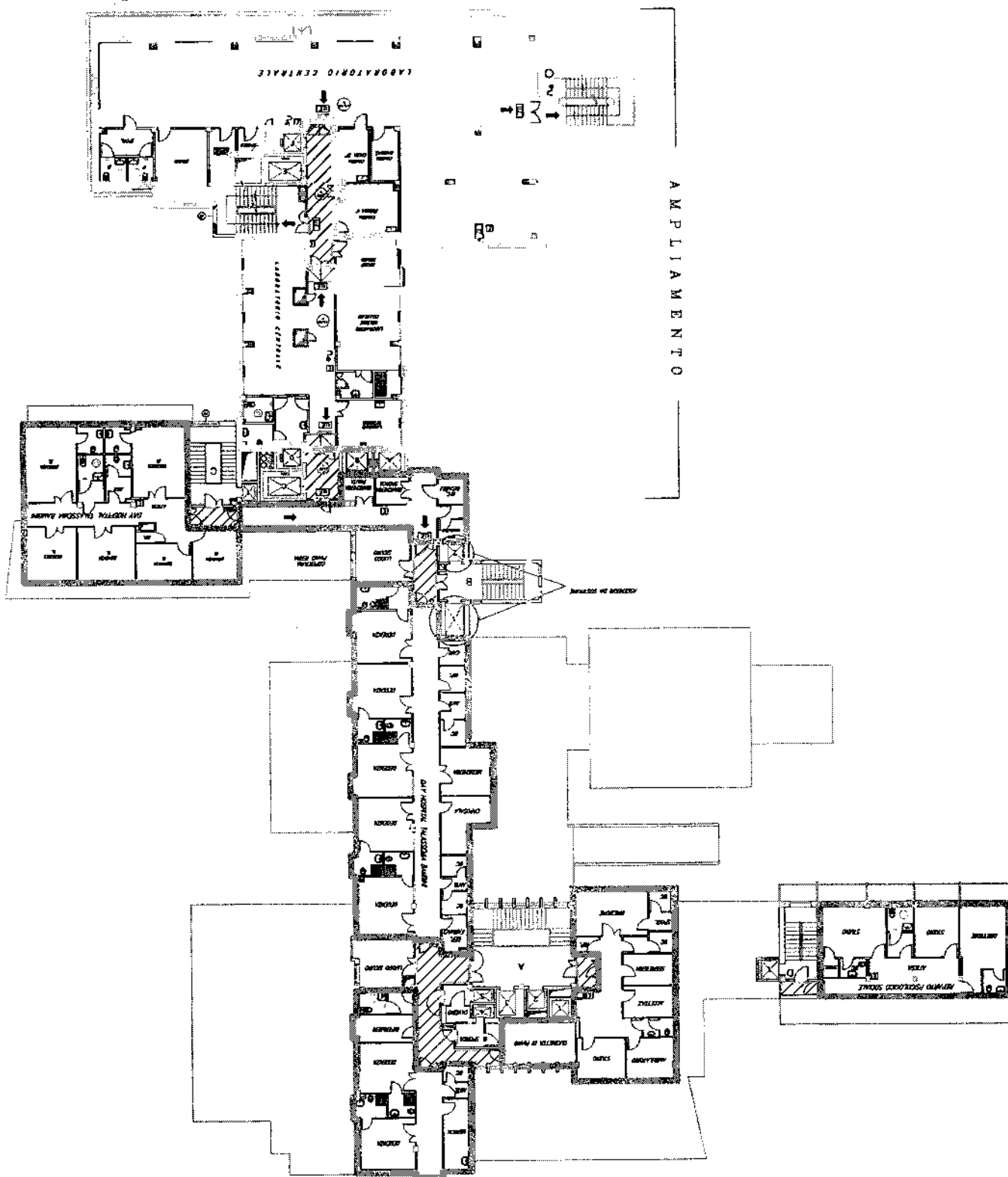

ALLEGATO 3

PLANIMETRIE P.O. BUSINCO

SUPERFICI OSPEDALE ONCOLOGICO A.BUSINCO

piano	sup. mq
copertura	386,32
piano 7	2.128,33
piano 6	2.901,68
piano 5	2.901,68
piano 4	2.900,98
piano 3	2.900,98
piano 2	2.788,41
piano 1	3.890,27
piano rialzata- piano ingresso	3.937,63
piano 1 interrato	3.556,79
piano 2 interrato	2.683,48
totale	30.976,55

PIANTA PIANO - 2 S

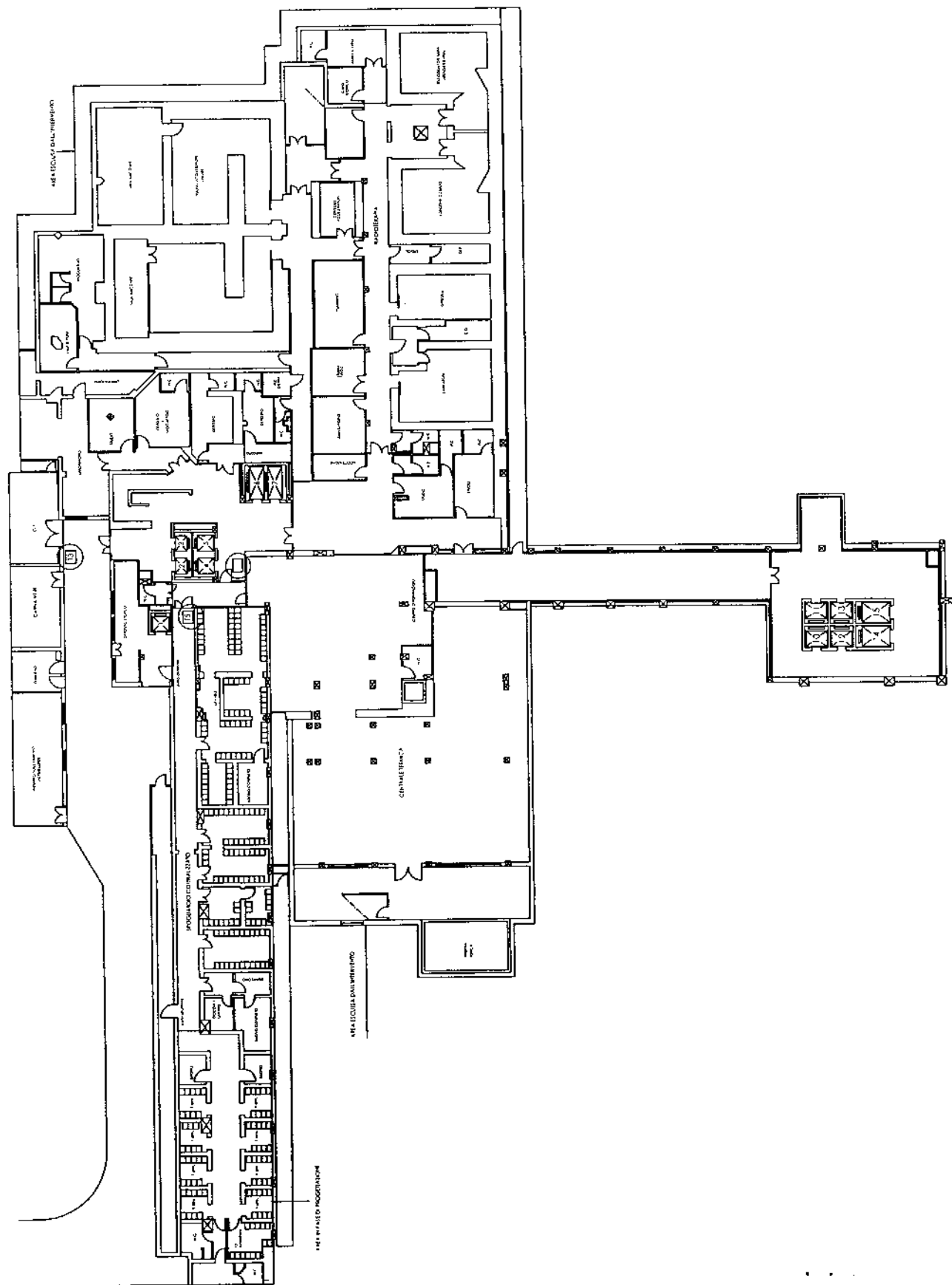

PIANTA PIANO - 1 S

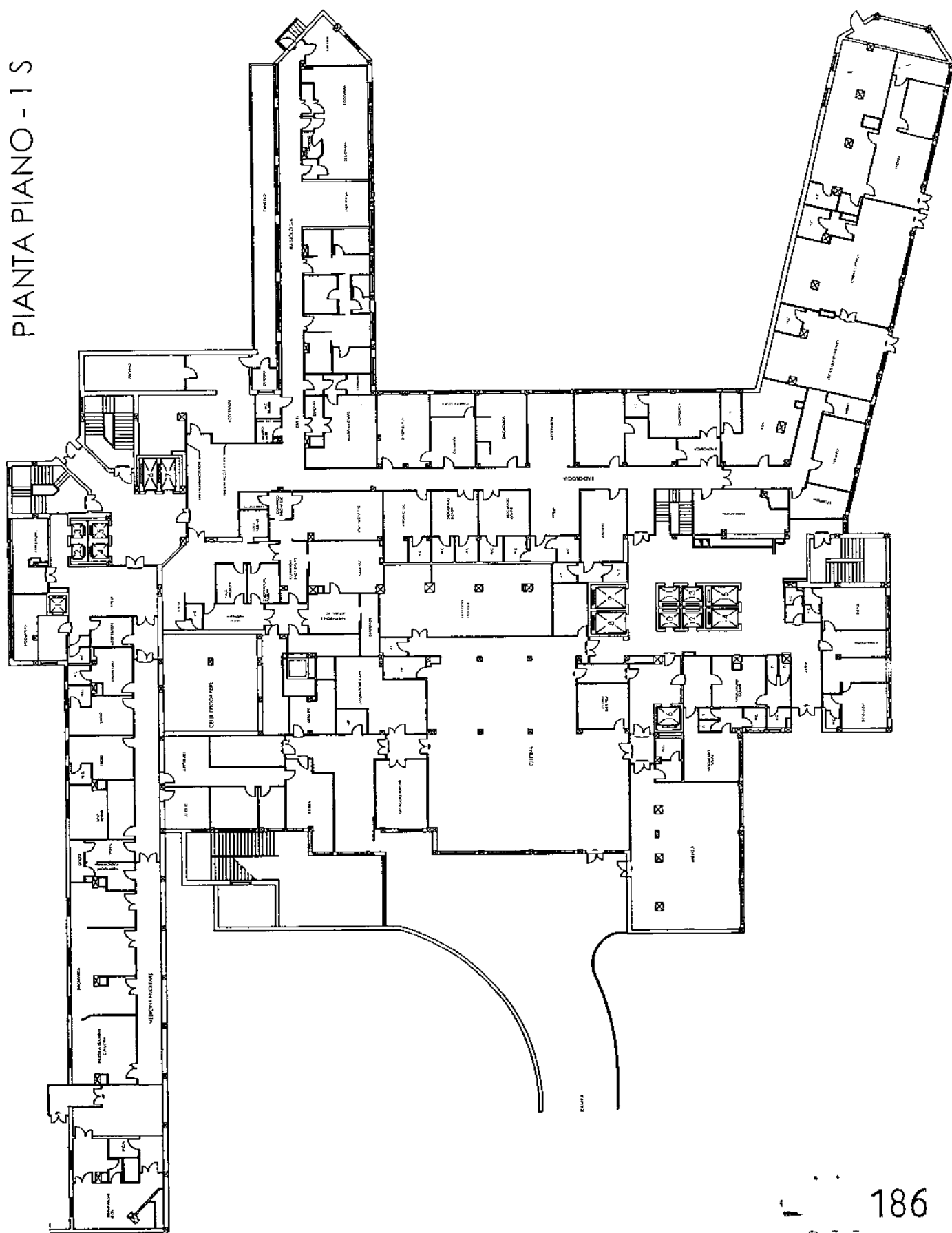

PIANTA PIANO RIALZATO piano terra

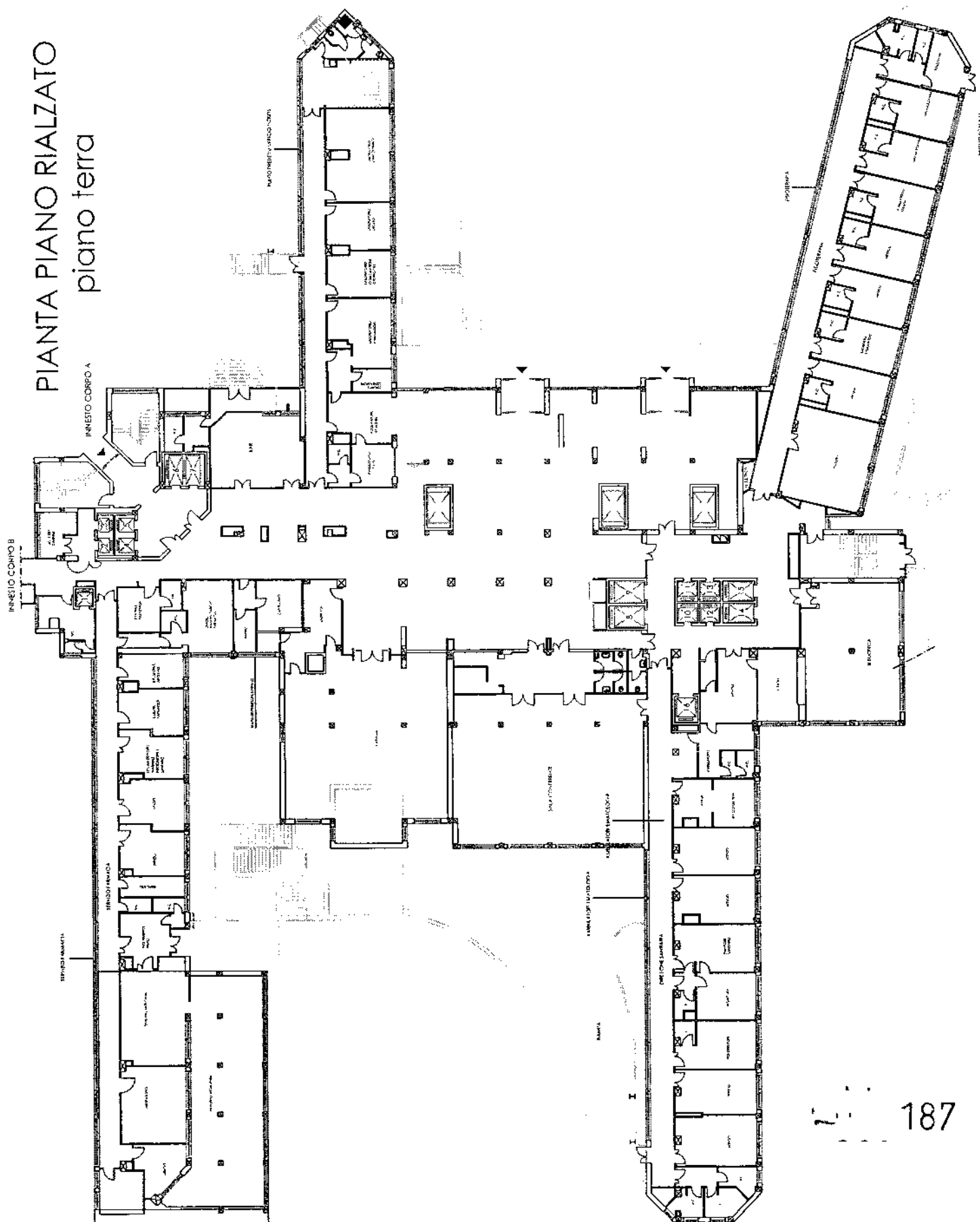

PIANTA PIANO PRIMO

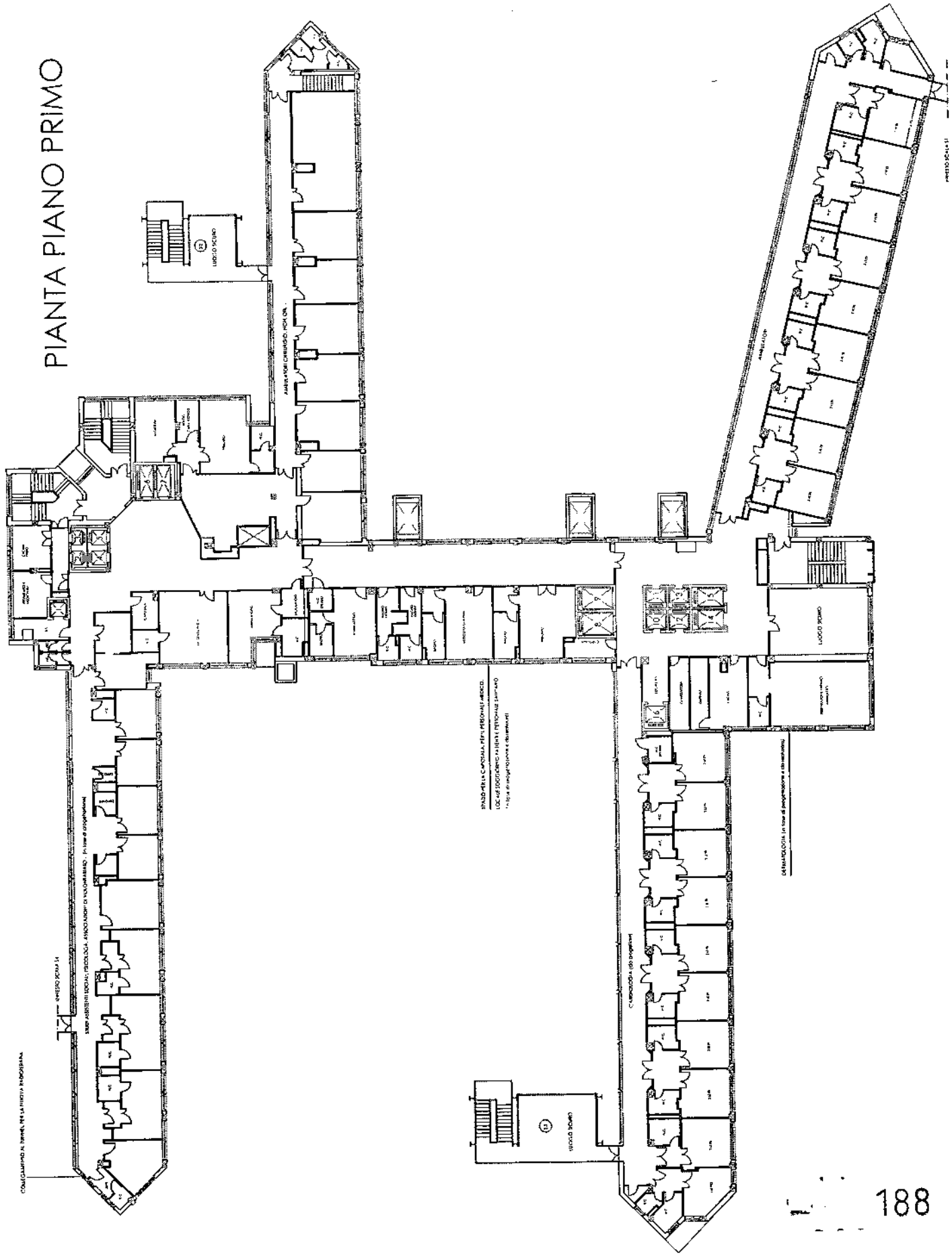

PIANTA PIANO SECONDO

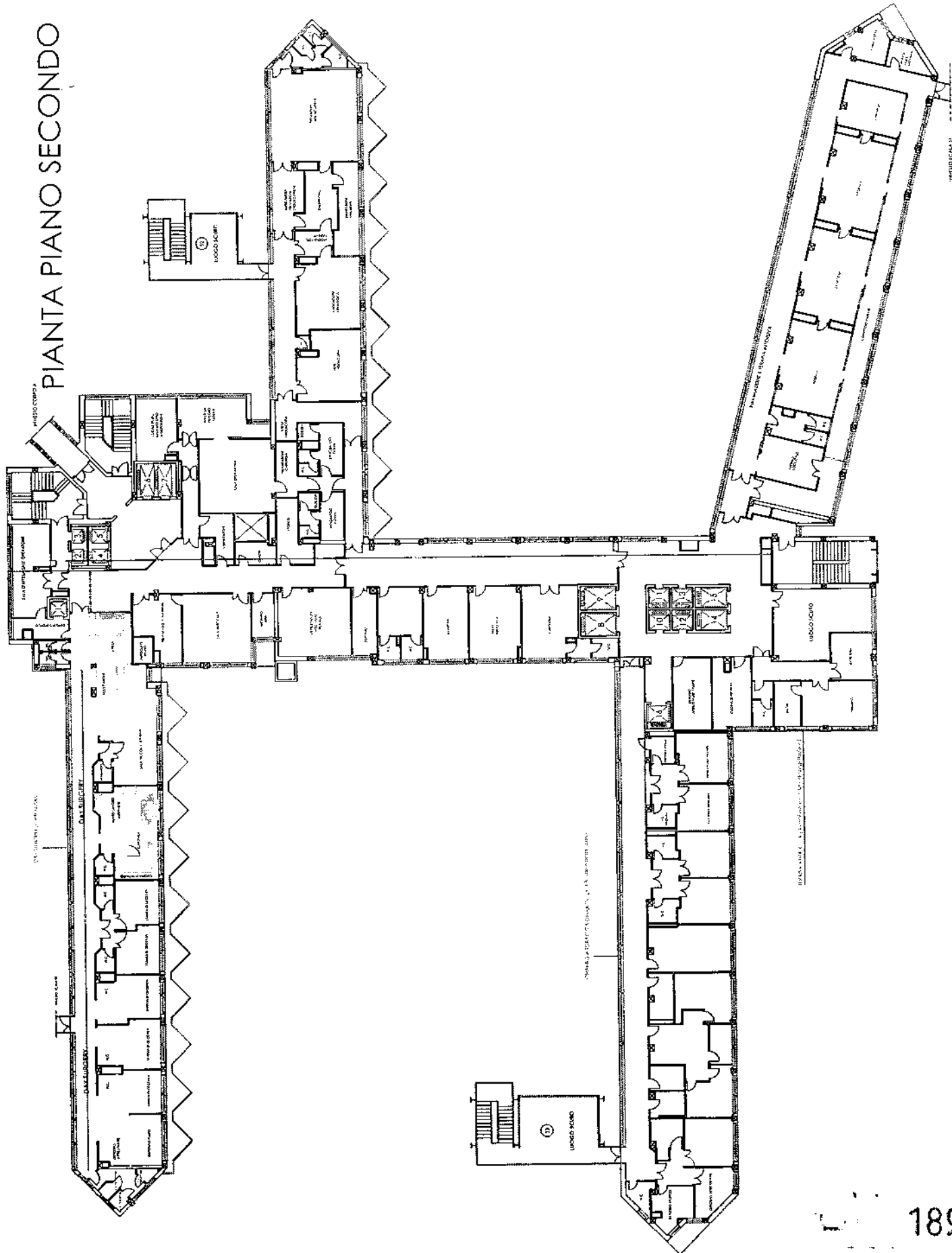

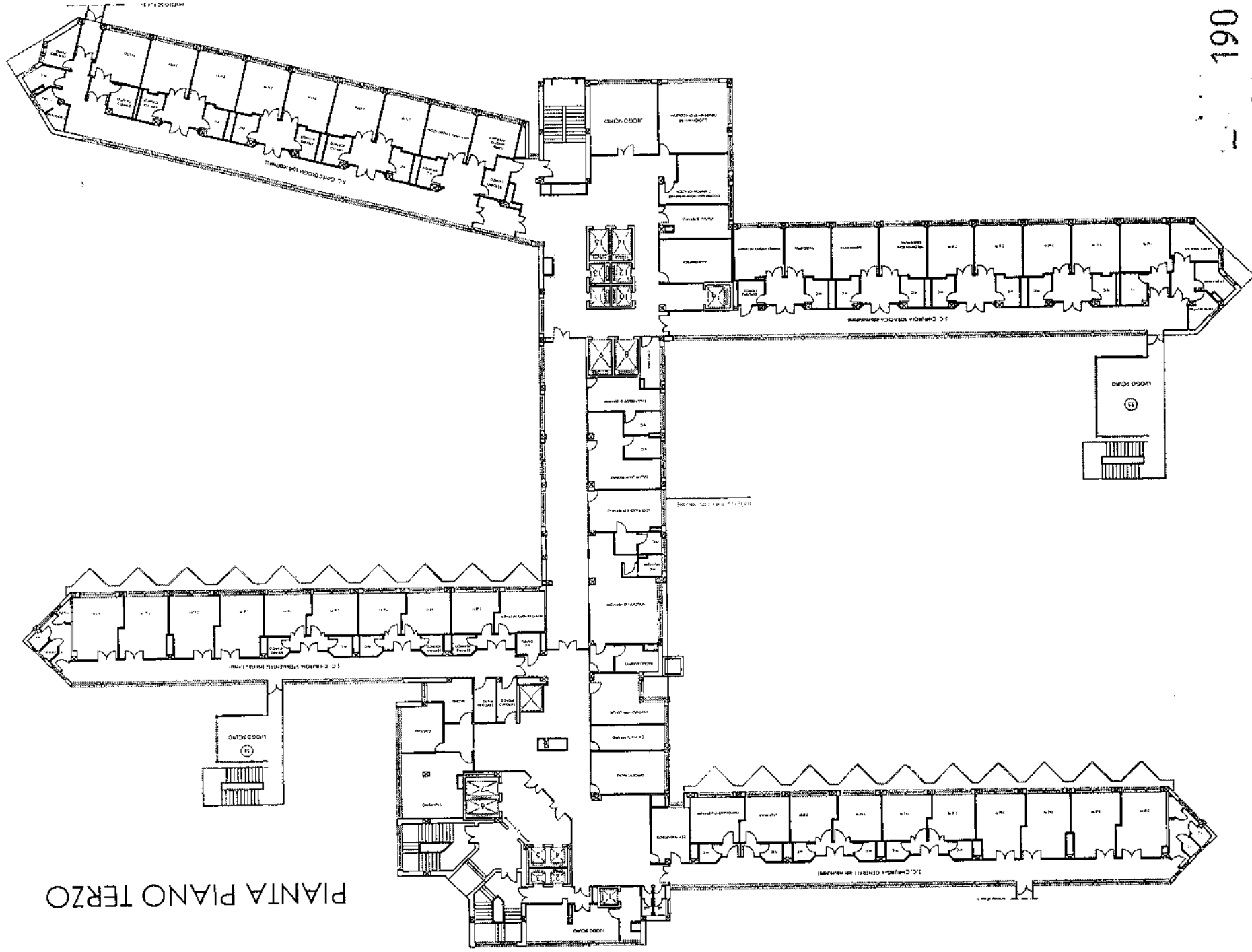

PIANTA PIANO QUARTO

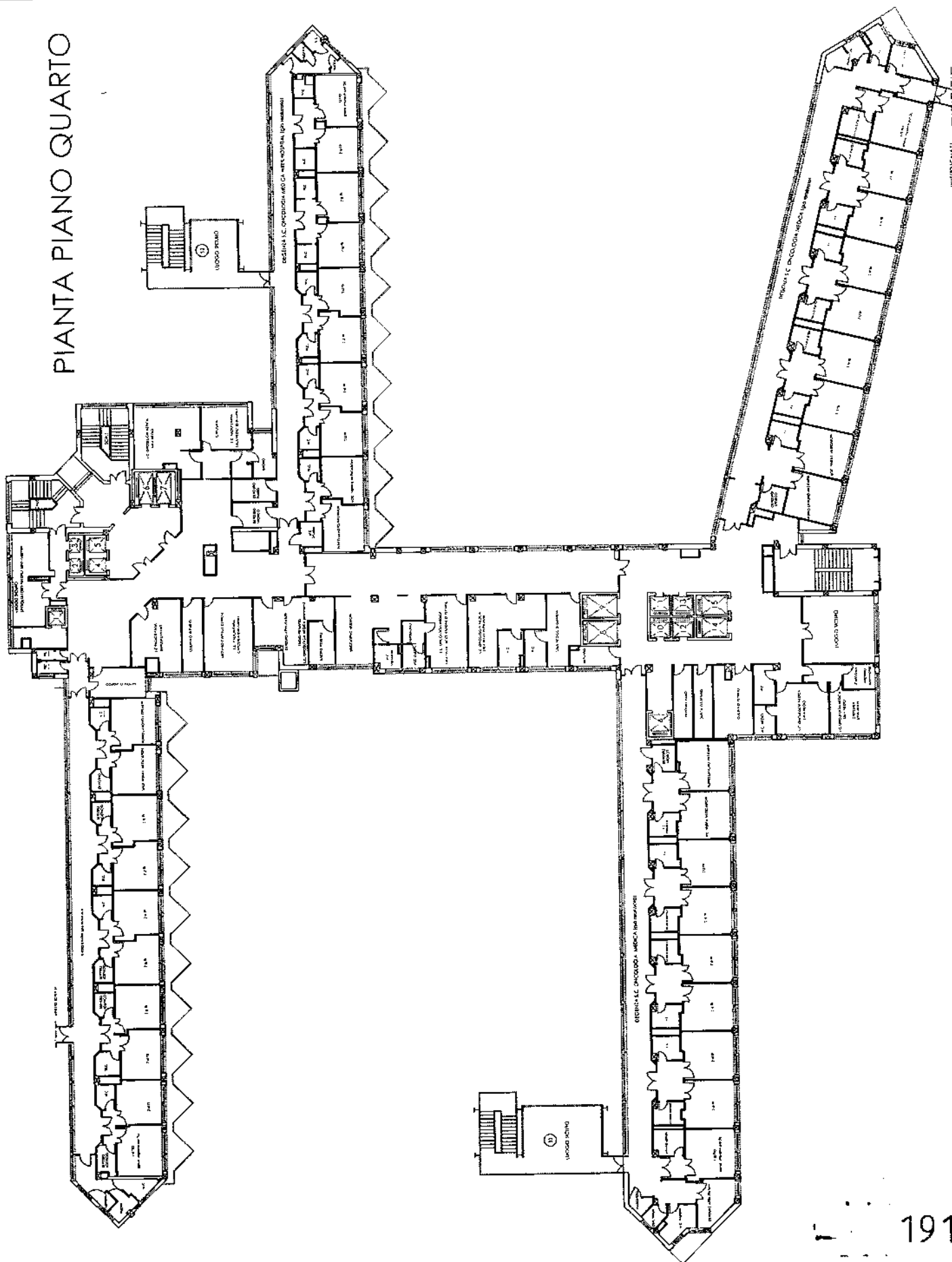

[illegible]

PIANTA PIANO SESTO

Architectural floor plan of the sixth floor (PIANTA PIANO SESTO) of a building. The plan shows a complex layout with multiple wings, rooms, and corridors. Key features include a central corridor system, several stairwells, and various rooms labeled with numbers and names. The plan is oriented with the title 'PIANTA PIANO SESTO' at the top. The drawing is a black and white line plan.

PIANTA PIANO SETTIMO

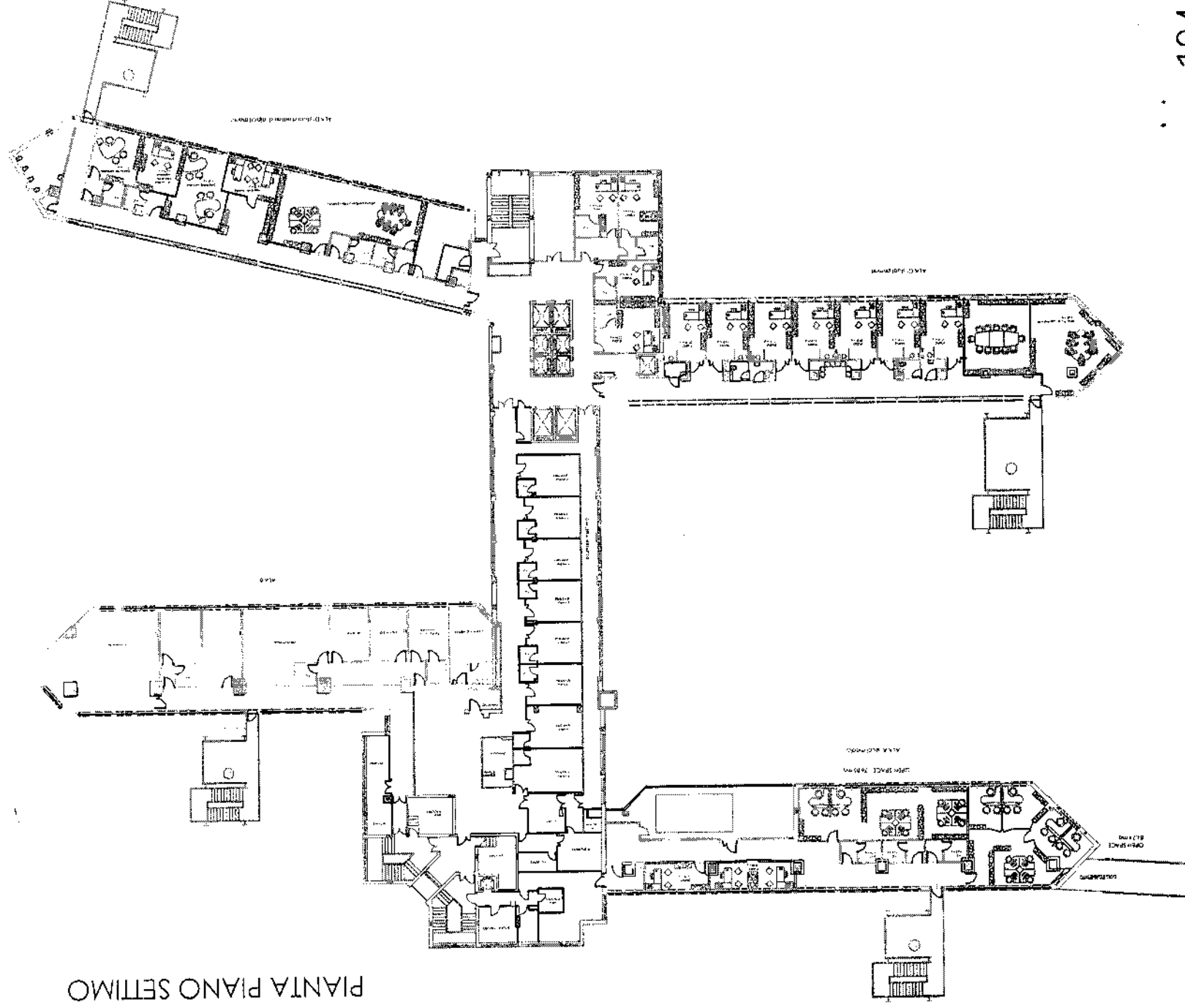

ALLEGATO 3

**EDIFICIO ANATOMIA PATOLOGICA
PLANIMETRIA PIANO PRIMO
SERVER-FARM ASL CAGLIARI**

OSPEDALE ONCOLOGICO A. BUSINCO
 EDIFICIO ANATOMIA PATOLOGICA
 PIANO PRIMO : SALA SERVER ASL CAGLIARI
 SUPERFICIE COMPLESSIVA MQ 745,00 LORDI

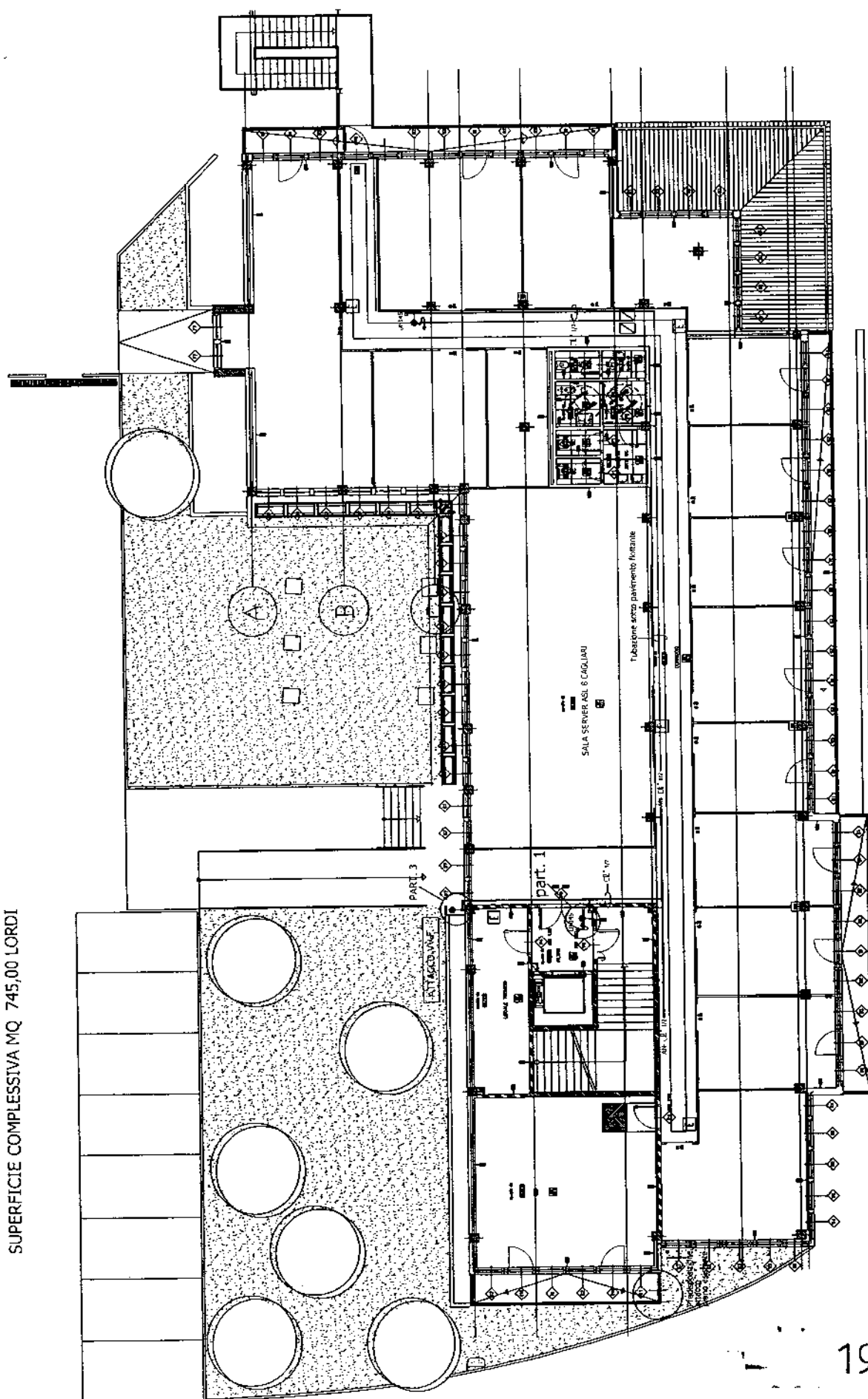

ALLEGATO 4

IMPIANTI E MACCHINARI

VALORE PROVVISORIAMENTE DETERMINATO IN € 11.466.455,65

1774	testailetto 1 posto	€	0,01	24/04/1998	21435	31/12/1997	1136640999 - BUSINCO - ONCOLOGIA	051201 - IMPIANTI	A102020301 - Impianti	R - RECUPERO	
1785	testailetto 1 posto	€	0,01	24/04/1998	21424	31/12/1997	1136640999 - BUSINCO - ONCOLOGIA	051201 - IMPIANTI	A102020301 - Impianti	R - RECUPERO	
1786	testailetto 1 posto	€	0,01	24/04/1998	21423	31/12/1997	1136640999 - BUSINCO - ONCOLOGIA	051201 - IMPIANTI	A102020301 - Impianti	R - RECUPERO	
1805	VENTICOIL	€	0,01	24/04/1998	034393	31/12/1997	1180036199 - BUSINCO - ANATOMIA	051201 - IMPIANTI	A102020301 - Impianti	R - RECUPERO	
1829	venticoil	€	0,01	24/04/1998	034399	31/12/1997	1180036199 - BUSINCO - ANATOMIA	051201 - IMPIANTI	A102020301 - Impianti	R - RECUPERO	
2014	bancone	€	0,01	24/04/1998	25831	31/12/1997	1136012999 - BUSINCO - DIREZIONE	051201 - IMPIANTI	A102020301 - Impianti	R - RECUPERO	
2050	scaldino ariston 30 lt.	€	0,01	27/04/1998	25382	31/12/1997	1510004199 - BUSINCO - AREA	051201 - IMPIANTI	A102020301 - Impianti	R - RECUPERO	
2074	caldaia a vapore pe banco da	€	0,01	27/04/1998	2910	31/12/1997	1510004199 - BUSINCO - AREA	051201 - IMPIANTI	A102020301 - Impianti	R - RECUPERO	
2079	compressore ecu 1,5 matr.	€	0,01	27/04/1998	25923	31/12/1997	1510004199 - BUSINCO - AREA	051201 - IMPIANTI	A102020301 - Impianti	R - RECUPERO	
2098	stazione dissaldante ersa els	€	0,01	27/04/1998	25921	31/12/1997	1510004199 - BUSINCO - AREA	051201 - IMPIANTI	A102020301 - Impianti	R - RECUPERO	
2148	banco in laminato plastico	€	0,01	27/04/1998	25032	31/12/1997	1136180999 - BUSINCO - EMATOLOGIA E	051201 - IMPIANTI	A102020301 - Impianti	R - RECUPERO	
2166	condizionatore a parete	€	0,01	27/04/1998	25481	31/12/1997	1136180999 - BUSINCO - EMATOLOGIA E	051201 - IMPIANTI	A102020301 - Impianti	R - RECUPERO	
2169	condizionatore a paret	€	0,01	27/04/1998	25611	31/12/1997	1136180999 - BUSINCO - EMATOLOGIA E	051201 - IMPIANTI	A102020301 - Impianti	R - RECUPERO	
2171	condizionatore a parete	€	0,01	27/04/1998	25477	31/12/1997	1136180999 - BUSINCO - EMATOLOGIA E	051201 - IMPIANTI	A102020301 - Impianti	R - RECUPERO	
2172	condizionatore a parte	€	0,01	27/04/1998	25478	31/12/1997	1136180999 - BUSINCO - EMATOLOGIA E	051201 - IMPIANTI	A102020301 - Impianti	R - RECUPERO	
2175	condizionatore a pane	€	0,01	27/04/1998	25474	31/12/1997	1136180999 - BUSINCO - EMATOLOGIA E	051201 - IMPIANTI	A102020301 - Impianti	R - RECUPERO	
2176	condizionatore a parte	€	0,01	27/04/1998	25475	31/12/1997	1136180999 - BUSINCO - EMATOLOGIA E	051201 - IMPIANTI	A102020301 - Impianti	R - RECUPERO	
2177	condizionatore a paret	€	0,01	27/04/1998	25482	31/12/1997	1136180999 - BUSINCO - EMATOLOGIA E	051201 - IMPIANTI	A102020301 - Impianti	R - RECUPERO	
2178	condizionatore a parte	€	0,01	27/04/1998	25483	31/12/1997	1136180999 - BUSINCO - EMATOLOGIA E	051201 - IMPIANTI	A102020301 - Impianti	R - RECUPERO	
2183	venticoil	€	0,01	27/04/1998	25505	31/12/1997	1136180999 - BUSINCO - EMATOLOGIA E	051201 - IMPIANTI	A102020301 - Impianti	R - RECUPERO	
2272	mangano lavanderia ind le	€	0,01	27/04/1998	25467	31/12/1997	1510004199 - BUSINCO - AREA	051201 - IMPIANTI	A102020301 - Impianti	R - RECUPERO	
2425	venticoil	€	0,01	27/04/1998	25503	31/12/1997	1136180999 - BUSINCO - EMATOLOGIA E	051201 - IMPIANTI	A102020301 - Impianti	R - RECUPERO	
2430	centrifuga max 3500 da tavolo	€	0,01	27/04/1998	25211	31/12/1997	1510004199 - BUSINCO - AREA	051201 - IMPIANTI	A102020301 - Impianti	R - RECUPERO	
2568	testailetto 1 posto	€	0,01	28/04/1998	21407	31/12/1997	1136640999 - BUSINCO - ONCOLOGIA	051201 - IMPIANTI	A102020301 - Impianti	R - RECUPERO	
2570	testailetto 1 posto	€	0,01	28/04/1998	21406	31/12/1997	1136640999 - BUSINCO - ONCOLOGIA	051201 - IMPIANTI	A102020301 - Impianti	R - RECUPERO	
2588	testailetto 1 posto	€	0,01	28/04/1998	21396	31/12/1997	1136640999 - BUSINCO - ONCOLOGIA	051201 - IMPIANTI	A102020301 - Impianti	R - RECUPERO	
2589	testailetto 1 posto	€	0,01	28/04/1998	21395	31/12/1997	1136640999 - BUSINCO - ONCOLOGIA	051201 - IMPIANTI	A102020301 - Impianti	R - RECUPERO	
2630	aspiratore askir ar sn 30/7158	€	0,01	28/04/1998	20622	31/12/1997	1136640999 - BUSINCO - ONCOLOGIA	051201 - IMPIANTI	A102020301 - Impianti	R - RECUPERO	
2935	analizzatore coulter siks	€	0,01	29/04/1998	41799	31/12/1997	1160036299 - BUSINCO - LABORATORIO	051201 - IMPIANTI	A102020301 - Impianti	R - RECUPERO	
2972	analizzatore acd 300	€	0,01	29/04/1998	41766	31/12/1997	1160036299 - BUSINCO - LABORATORIO	051201 - IMPIANTI	A102020301 - Impianti	R - RECUPERO	
2984	analizzatore spectr AA	€	0,01	29/04/1998	41754	31/12/1997	1160036299 - BUSINCO - LABORATORIO	051201 - IMPIANTI	A102020301 - Impianti	R - RECUPERO	
3045	centrifuga LABOFUGA	€	0,01	29/04/1998	41710	31/12/1997	1160036299 - BUSINCO - LABORATORIO	051201 - IMPIANTI	A102020301 - Impianti	R - RECUPERO	
3047	centrifuga Labofuga Haereus	€	0,01	29/04/1998	41706	31/12/1997	1160036299 - BUSINCO - LABORATORIO	051201 - IMPIANTI	A102020301 - Impianti	R - RECUPERO	
3051	centrifuga ldx	€	0,01	29/04/1998	41706	31/12/1997	1160036299 - BUSINCO - LABORATORIO	051201 - IMPIANTI	A102020301 - Impianti	R - RECUPERO	
3053	analizzatore ldx	€	0,01	29/04/1998	41705	31/12/1997	1160036299 - BUSINCO - LABORATORIO	051201 - IMPIANTI	A102020301 - Impianti	R - RECUPERO	
3055	centrifuga Haereus	€	0,01	29/04/1998	41583	31/12/1997	1160036299 - BUSINCO - LABORATORIO	051201 - IMPIANTI	A102020301 - Impianti	R - RECUPERO	
3135	centrifuga 2250 giri	€	0,01	29/04/1998	25202	31/12/1997	1136180999 - BUSINCO - EMATOLOGIA E	051201 - IMPIANTI	A102020301 - Impianti	R - RECUPERO	
3155	ventilconvettore	€	0,01	29/04/1998	25523	31/12/1997	1136012999 - BUSINCO - DIREZIONE	051201 - IMPIANTI	A102020301 - Impianti	R - RECUPERO	
3226	testailetto consol	€	0,01	29/04/1998	33933	31/12/1997	1136180999 - BUSINCO - EMATOLOGIA E	051201 - IMPIANTI	A102020301 - Impianti	R - RECUPERO	
3249	condizionatore	€	0,01	29/04/1998	25476	31/12/1997	1136180999 - BUSINCO - EMATOLOGIA E	051201 - IMPIANTI	A102020301 - Impianti	R - RECUPERO	
3251	condizionatore a parte	€	0,01	29/04/1998	25480	31/12/1997	1136180999 - BUSINCO - EMATOLOGIA E	051201 - IMPIANTI	A102020301 - Impianti	R - RECUPERO	
3254	condizionatore a parete	€	0,01	29/04/1998	25479	31/12/1997	1136180999 - BUSINCO - EMATOLOGIA E	051201 - IMPIANTI	A102020301 - Impianti	R - RECUPERO	
3259	centralina interfonico	€	0,01	29/04/1998	25492	31/12/1997	1136180999 - BUSINCO - EMATOLOGIA E	051201 - IMPIANTI	A102020301 - Impianti	R - RECUPERO	
3262	testailetto consol	€	0,01	29/04/1998	25491	31/12/1997	1136180999 - BUSINCO - EMATOLOGIA E	051201 - IMPIANTI	A102020301 - Impianti	R - RECUPERO	
3270	ISOLA CON RUOTE	€	0,01	29/04/1998	41343	31/12/1997	1136012999 - BUSINCO - DIREZIONE	051201 - IMPIANTI	A102020301 - Impianti	R - RECUPERO	
3286	testailetto consol	€	0,01	29/04/1998	25490	31/12/1997	1136180999 - BUSINCO - EMATOLOGIA E	051201 - IMPIANTI	A102020301 - Impianti	R - RECUPERO	
3301	testailetto -consol	€	0,01	29/04/1998	33930	31/12/1997	1136180999 - BUSINCO - EMATOLOGIA E	051201 - IMPIANTI	A102020301 - Impianti	R - RECUPERO	
3302	testailetto -consol	€	0,01	29/04/1998	33928	31/12/1997	1136180999 - BUSINCO - EMATOLOGIA E	051201 - IMPIANTI	A102020301 - Impianti	R - RECUPERO	
3708	cappa preparazione farmaci	€	0,01	30/04/1998	42057	31/12/1997	1136012999 - BUSINCO - DIREZIONE	051201 - IMPIANTI	A102020301 - Impianti	R - RECUPERO	
3825	autoclave fedegari	€	0,01	30/04/1998	41564	31/12/1997	1160036299 - BUSINCO - LABORATORIO	051201 - IMPIANTI	A102020301 - Impianti	R - RECUPERO	
3843	CAPPA DOPPIO FLUSSO	€	0,01	30/04/1998	41555	31/12/1997	1160036299 - BUSINCO - LABORATORIO	051201 - IMPIANTI	A102020301 - Impianti	R - RECUPERO	
3846	CAPPA DOPPIO FLUSSO	€	0,01	30/04/1998	41554	31/12/1997	1160036299 - BUSINCO - LABORATORIO	051201 - IMPIANTI	A102020301 - Impianti	R - RECUPERO	
4246	ventilconvettore	€	0,01	05/05/1998	25512	31/12/1997	1136012999 - BUSINCO - DIREZIONE	051201 - IMPIANTI	A102020301 - Impianti	R - RECUPERO	
4247	cappa flusso laminare	€	0,01	05/05/1998	24499	31/12/1997	1136012999 - BUSINCO - DIREZIONE	051201 - IMPIANTI	A102020301 - Impianti	R - RECUPERO	
4255	condizionatore	€	0,01	05/05/1998	25472	31/12/1997	1136180999 - BUSINCO - EMATOLOGIA E	051201 - IMPIANTI	A102020301 - Impianti	R - RECUPERO	
4256	ventilconvettore	€	0,01	05/05/1998	25518	31/12/1997	1136180999 - BUSINCO - EMATOLOGIA E	051201 - IMPIANTI	A102020301 - Impianti	R - RECUPERO	
4257	ventil convettore	€	0,01	05/05/1998	25524	31/12/1997	1136012999 - BUSINCO - DIREZIONE	051201 - IMPIANTI	A102020301 - Impianti	R - RECUPERO	
4258	ventilconvettore	€	0,01	05/05/1998	25517	31/12/1997	1136012999 - BUSINCO - DIREZIONE	051201 - IMPIANTI	A102020301 - Impianti	R - RECUPERO	

5764	testaletto	€	0,01	07/05/1998	42419	31/12/1997	1136012999 - BUSINCO - DIREZIONE	051201 - IMPIANTI	A102020301 - Impianti	R - RECUPERO
5846	litotritore	€	0,01	07/05/1998	42547	31/12/1997	1136012999 - BUSINCO - DIREZIONE	051201 - IMPIANTI	A102020301 - Impianti	R - RECUPERO
5848	colonscopio	€	0,01	07/05/1998	42548	31/12/1997	1136012999 - BUSINCO - DIREZIONE	051201 - IMPIANTI	A102020301 - Impianti	R - RECUPERO
5921	CENTRALINA MONITOR	€	0,01	07/05/1998	024204	31/12/1997	1136890999 - BUSINCO - RADIOLOGIA	051201 - IMPIANTI	A102020301 - Impianti	R - RECUPERO
8152	pompa di calore emmet	€	0,01	07/05/1998	24428	31/12/1997	1136180999 - BUSINCO - EMATOLOGIA E	051201 - IMPIANTI	A102020301 - Impianti	R - RECUPERO
6173	testaletto posto degenza	€	0,01	07/05/1998	20982	31/12/1997	1136180999 - BUSINCO - EMATOLOGIA E	051201 - IMPIANTI	A102020301 - Impianti	R - RECUPERO
6218	testaletto consoli	€	0,01	07/05/1998	33932	31/12/1997	1136180999 - BUSINCO - EMATOLOGIA E	051201 - IMPIANTI	A102020301 - Impianti	R - RECUPERO
6320	aspiratore chirurgico	€	0,01	08/05/1998	42370	31/12/1997	1136012999 - BUSINCO - DIREZIONE	051201 - IMPIANTI	A102020301 - Impianti	R - RECUPERO
6324	aspiratore da rete	€	0,01	08/05/1998	42395	31/12/1997	1136012999 - BUSINCO - DIREZIONE	051201 - IMPIANTI	A102020301 - Impianti	R - RECUPERO
6346	testaletto	€	0,01	08/05/1998	42396	31/12/1997	1136012999 - BUSINCO - DIREZIONE	051201 - IMPIANTI	A102020301 - Impianti	R - RECUPERO
6347	testaletto	€	0,01	08/05/1998	42396	31/12/1997	1136012999 - BUSINCO - DIREZIONE	051201 - IMPIANTI	A102020301 - Impianti	R - RECUPERO
6548	TESTALETTO POSTO	€	0,01	11/05/1998	24280	31/12/1997	1136690999 - BUSINCO - RADIOLOGIA	051201 - IMPIANTI	A102020301 - Impianti	R - RECUPERO
6557	TESTALETTO POSTO	€	0,01	11/05/1998	24278	31/12/1997	1136690999 - BUSINCO - RADIOLOGIA	051201 - IMPIANTI	A102020301 - Impianti	R - RECUPERO
6564	TESTALETTO POSTO	€	0,01	11/05/1998	24278	31/12/1997	1136690999 - BUSINCO - RADIOLOGIA	051201 - IMPIANTI	A102020301 - Impianti	R - RECUPERO
6565	TESTALETTO POSTO	€	0,01	11/05/1998	24275	31/12/1997	1136690999 - BUSINCO - RADIOLOGIA	051201 - IMPIANTI	A102020301 - Impianti	R - RECUPERO
6574	TESTALETTO POSTO	€	0,01	11/05/1998	24271	31/12/1997	1136690999 - BUSINCO - RADIOLOGIA	051201 - IMPIANTI	A102020301 - Impianti	R - RECUPERO
6575	TESTALETTO POSTO	€	0,01	11/05/1998	24270	31/12/1997	1136690999 - BUSINCO - RADIOLOGIA	051201 - IMPIANTI	A102020301 - Impianti	R - RECUPERO
6578	TESTALETTO POSTO	€	0,01	11/05/1998	24269	31/12/1997	1136690999 - BUSINCO - RADIOLOGIA	051201 - IMPIANTI	A102020301 - Impianti	R - RECUPERO
6581	sviluppatrice	€	0,01	11/05/1998	41298	31/12/1997	1136012999 - BUSINCO - DIREZIONE	051201 - IMPIANTI	A102020301 - Impianti	R - RECUPERO
6583	vasca acciaio per sviluppo	€	0,01	11/05/1998	41296	31/12/1997	1136610999 - BUSINCO - MEDICINA	051201 - IMPIANTI	A102020301 - Impianti	R - RECUPERO
6598	TESTALETTO POSTO	€	0,01	11/05/1998	24267	31/12/1997	1136690999 - BUSINCO - RADIOLOGIA	051201 - IMPIANTI	A102020301 - Impianti	R - RECUPERO
6599	TESTALETTO POSTO	€	0,01	11/05/1998	24266	31/12/1997	1136690999 - BUSINCO - RADIOLOGIA	051201 - IMPIANTI	A102020301 - Impianti	R - RECUPERO
6600	TESTALETTO POSTO	€	0,01	11/05/1998	24265	31/12/1997	1136690999 - BUSINCO - RADIOLOGIA	051201 - IMPIANTI	A102020301 - Impianti	R - RECUPERO
6623	apparecchiatura radiologica	€	0,01	11/05/1998	40628	31/12/1997	1136012999 - BUSINCO - DIREZIONE	051201 - IMPIANTI	A102020301 - Impianti	R - RECUPERO
6624	generatore alla tensione	€	0,01	11/05/1998	40628	31/12/1997	1136012999 - BUSINCO - DIREZIONE	051201 - IMPIANTI	A102020301 - Impianti	R - RECUPERO
6625	generatore polidoro	€	0,01	11/05/1998	40566	31/12/1997	1136012999 - BUSINCO - DIREZIONE	051201 - IMPIANTI	A102020301 - Impianti	R - RECUPERO
6626	generatore mutigraph	€	0,01	11/05/1998	40620	31/12/1997	1136012999 - BUSINCO - DIREZIONE	051201 - IMPIANTI	A102020301 - Impianti	R - RECUPERO
6628	apparecchiatura radiologica	€	0,01	11/05/1998	40560	31/12/1997	1136012999 - BUSINCO - DIREZIONE	051201 - IMPIANTI	A102020301 - Impianti	R - RECUPERO
6629	apparecchiatura radiologica	€	0,01	11/05/1998	40565	31/12/1997	1136012999 - BUSINCO - DIREZIONE	051201 - IMPIANTI	A102020301 - Impianti	R - RECUPERO
6630	apparecchio radiologico	€	0,01	11/05/1998	40561	31/12/1997	1136012999 - BUSINCO - DIREZIONE	051201 - IMPIANTI	A102020301 - Impianti	R - RECUPERO
6631	apparecchio radiologico	€	0,01	11/05/1998	40557	31/12/1997	1136012999 - BUSINCO - DIREZIONE	051201 - IMPIANTI	A102020301 - Impianti	R - RECUPERO
6632	apparecchiatura radiologica	€	0,01	11/05/1998	40829	31/12/1997	1136012999 - BUSINCO - DIREZIONE	051201 - IMPIANTI	A102020301 - Impianti	R - RECUPERO
6633	mammografo	€	0,01	11/05/1998	41610	31/12/1997	1136012999 - BUSINCO - DIREZIONE	051201 - IMPIANTI	A102020301 - Impianti	R - RECUPERO
6634	sviluppatrice	€	0,01	11/05/1998	41608	31/12/1997	1136012999 - BUSINCO - DIREZIONE	051201 - IMPIANTI	A102020301 - Impianti	R - RECUPERO
6638	mammografo	€	0,01	11/05/1998	41627	31/12/1997	1136012999 - BUSINCO - DIREZIONE	051201 - IMPIANTI	A102020301 - Impianti	R - RECUPERO
6637	sviluppatrice	€	0,01	11/05/1998	41628	31/12/1997	1136012999 - BUSINCO - DIREZIONE	051201 - IMPIANTI	A102020301 - Impianti	R - RECUPERO
6650	TESTALETTO POSTO	€	0,01	11/05/1998	24263	31/12/1997	1136690999 - BUSINCO - RADIOLOGIA	051201 - IMPIANTI	A102020301 - Impianti	R - RECUPERO
6659	TESTALETTO POSTO	€	0,01	11/05/1998	24262	31/12/1997	1136690999 - BUSINCO - RADIOLOGIA	051201 - IMPIANTI	A102020301 - Impianti	R - RECUPERO
6666	TESTALETTO POSTO	€	0,01	11/05/1998	24261	31/12/1997	1136690999 - BUSINCO - RADIOLOGIA	051201 - IMPIANTI	A102020301 - Impianti	R - RECUPERO
6672	bancone	€	0,01	11/05/1998	25661	31/12/1997	1510004199 - BUSINCO - AREA	051201 - IMPIANTI	A102020301 - Impianti	R - RECUPERO
6703	TESTALETTO POSTO	€	0,01	11/05/1998	24259	31/12/1997	1136690999 - BUSINCO - RADIOLOGIA	051201 - IMPIANTI	A102020301 - Impianti	R - RECUPERO
6708	TESTALETTO POSTO	€	0,01	11/05/1998	24258	31/12/1997	1136690999 - BUSINCO - RADIOLOGIA	051201 - IMPIANTI	A102020301 - Impianti	R - RECUPERO
6710	asciugamano elettrico	€	0,01	11/05/1998	41206	31/12/1997	1136610999 - BUSINCO - MEDICINA	051201 - IMPIANTI	A102020301 - Impianti	R - RECUPERO
6714	TESTALETTO POSTO	€	0,01	11/05/1998	24257	31/12/1997	1136690999 - BUSINCO - RADIOLOGIA	051201 - IMPIANTI	A102020301 - Impianti	R - RECUPERO
6718	cappa aspirante	€	0,01	11/05/1998	25685	31/12/1997	1510004199 - BUSINCO - AREA	051201 - IMPIANTI	A102020301 - Impianti	R - RECUPERO
6720	cappa aspirante	€	0,01	11/05/1998	25686	31/12/1997	1510004199 - BUSINCO - AREA	051201 - IMPIANTI	A102020301 - Impianti	R - RECUPERO
6723	cappa aspirante	€	0,01	11/05/1998	25687	31/12/1997	1510004199 - BUSINCO - AREA	051201 - IMPIANTI	A102020301 - Impianti	R - RECUPERO
6726	cappa aspirante	€	0,01	11/05/1998	25688	31/12/1997	1510004199 - BUSINCO - AREA	051201 - IMPIANTI	A102020301 - Impianti	R - RECUPERO
6798	banco lavoro	€	0,01	11/05/1998	41209	31/12/1997	136610999 - BUSINCO - MEDICINA	051201 - IMPIANTI	A102020301 - Impianti	R - RECUPERO
6803	condizionatore portatile	€	0,01	11/05/1998	25825	31/12/1997	1510004199 - BUSINCO - AREA	051201 - IMPIANTI	A102020301 - Impianti	R - RECUPERO
6828	sviluppatrice	€	0,01	11/05/1998	41282	31/12/1997	1136012999 - BUSINCO - DIREZIONE	051201 - IMPIANTI	A102020301 - Impianti	R - RECUPERO
6839	TESTALETTO POSTO	€	0,01	11/05/1998	24305	31/12/1997	1136690999 - BUSINCO - RADIOLOGIA	051201 - IMPIANTI	A102020301 - Impianti	R - RECUPERO
6844	TESTALETTO POSTO	€	0,01	11/05/1998	24304	31/12/1997	1136690999 - BUSINCO - RADIOLOGIA	051201 - IMPIANTI	A102020301 - Impianti	R - RECUPERO
6866	TESTALETTO POSTO	€	0,01	11/05/1998	24274	31/12/1997	1136690999 - BUSINCO - RADIOLOGIA	051201 - IMPIANTI	A102020301 - Impianti	R - RECUPERO
6869	TESTALETTO POSTO	€	0,01	11/05/1998	24273	31/12/1997	1136690999 - BUSINCO - RADIOLOGIA	051201 - IMPIANTI	A102020301 - Impianti	R - RECUPERO
6885	TESTALETTO POSTO	€	0,01	11/05/1998	24303	31/12/1997	1136690999 - BUSINCO - RADIOLOGIA	051201 - IMPIANTI	A102020301 - Impianti	R - RECUPERO
6887	TESTALETTO POSTO	€	0,01	11/05/1998	24302	31/12/1997	1136690999 - BUSINCO - RADIOLOGIA	051201 - IMPIANTI	A102020301 - Impianti	R - RECUPERO
6895	TESTALETTO POSTO	€	0,01	11/05/1998	24299	31/12/1997	1136690999 - BUSINCO - RADIOLOGIA	051201 - IMPIANTI	A102020301 - Impianti	R - RECUPERO

51387	centrifuga cytospin	€	29/10/1998	20232	0,01	31/12/1997	1136180999 - BUSINCO - EMATOLOGIA E	051201 - IMPIANTI	A102020301 - Implants	R - RECUPERO	FORM SELECTION
51397	autoclava vaporematica	€	29/10/1998	20454	2.777,50	09/04/1993	1136180999 - BUSINCO - EMATOLOGIA E	051201 - IMPIANTI	A102020301 - Implants	R - RECUPERO	FORM SELECTION
51402	crogiato saci	€	29/10/1998	20466	5.841,93	22/01/1993	1136180999 - BUSINCO - EMATOLOGIA E	051201 - IMPIANTI	A102020301 - Implants	R - RECUPERO	FORM SELECTION
51406	crogiato saci	€	29/10/1998	20465	3.381,83	22/01/1993	1136180999 - BUSINCO - EMATOLOGIA E	051201 - IMPIANTI	A102020301 - Implants	R - RECUPERO	FORM SELECTION
51445	analizzatore pressione	€	29/10/1998	20180	0,01	31/12/1997	1136180999 - BUSINCO - EMATOLOGIA E	051201 - IMPIANTI	A102020301 - Implants	R - RECUPERO	FORM SELECTION
51449	macchina rx siemens	€	29/10/1998	20165	0,01	31/12/1997	1136180999 - BUSINCO - EMATOLOGIA E	051201 - IMPIANTI	A102020301 - Implants	R - RECUPERO	FORM SELECTION
51465	analizzatore	€	29/10/1998	20240	0,01	31/12/1997	1136180999 - BUSINCO - EMATOLOGIA E	051201 - IMPIANTI	A102020301 - Implants	R - RECUPERO	FORM SELECTION
51558	QUADRO EL. PER POMPE	€	29/10/1998	024592	0,01	31/12/1997	1136180999 - BUSINCO - AREA	051201 - IMPIANTI	A102020301 - Implants	R - RECUPERO	FORM SELECTION
51566	TESTALETTO	€	29/10/1998	24729	0,01	31/12/1997	1136180999 - BUSINCO - DIREZIONE	051201 - IMPIANTI	A102020301 - Implants	R - RECUPERO	FORM SELECTION
51605	TESTALETTO	€	29/10/1998	24744	0,01	31/12/1997	1136180999 - BUSINCO - DIREZIONE	051201 - IMPIANTI	A102020301 - Implants	R - RECUPERO	FORM SELECTION
53060	CAPPA ASPIRANTE	€	02/11/1998	20513	0,01	31/12/1997	1136180999 - BUSINCO - ANESTESIA E	051201 - IMPIANTI	A102020301 - Implants	R - RECUPERO	FORM SELECTION
54384	testata letto	€	05/11/1998	22710	0,01	31/12/1997	1136180999 - BUSINCO - ANESTESIA E	051201 - IMPIANTI	A102020301 - Implants	R - RECUPERO	FORM SELECTION
54386	testata letto	€	05/11/1998	22708	0,01	31/12/1997	1136180999 - BUSINCO - ANESTESIA E	051201 - IMPIANTI	A102020301 - Implants	R - RECUPERO	FORM SELECTION
54397	testata letto	€	05/11/1998	22708	0,01	31/12/1997	1136180999 - BUSINCO - ANESTESIA E	051201 - IMPIANTI	A102020301 - Implants	R - RECUPERO	FORM SELECTION
54398	testata letto	€	05/11/1998	22707	0,01	31/12/1997	1136180999 - BUSINCO - ANESTESIA E	051201 - IMPIANTI	A102020301 - Implants	R - RECUPERO	FORM SELECTION
54389	testata letto	€	05/11/1998	22712	0,01	31/12/1997	1136180999 - BUSINCO - ANESTESIA E	051201 - IMPIANTI	A102020301 - Implants	R - RECUPERO	FORM SELECTION
54390	testata letto	€	05/11/1998	22711	0,01	31/12/1997	1136180999 - BUSINCO - ANESTESIA E	051201 - IMPIANTI	A102020301 - Implants	R - RECUPERO	FORM SELECTION
54402	apparecchio rx	€	05/11/1998	40509	0,01	31/12/1997	1136180999 - BUSINCO - RADIOLOGIA	051201 - IMPIANTI	A102020301 - Implants	R - RECUPERO	FORM SELECTION
54406	apparecchio rx	€	05/11/1998	40508	0,01	31/12/1997	1136180999 - BUSINCO - RADIOLOGIA	051201 - IMPIANTI	A102020301 - Implants	R - RECUPERO	FORM SELECTION
54438	apparecchio siemens con	€	05/11/1998	40566	19.840,72	26/07/1991	1136180999 - BUSINCO - MEDICINA	051201 - IMPIANTI	A102020301 - Implants	R - RECUPERO	FORM SELECTION
54439	sviluppatrice	€	05/11/1998	40566	65.780,46	26/07/1991	1136180999 - BUSINCO - RADIOLOGIA	051201 - IMPIANTI	A102020301 - Implants	R - RECUPERO	FORM SELECTION
54440	compressore sala operatoria	€	05/11/1998	24849	2.827,06	31/12/1997	1136180999 - BUSINCO - DIREZIONE	051201 - IMPIANTI	A102020301 - Implants	R - RECUPERO	FORM SELECTION
54447	generatore ad acqua	€	05/11/1998	24876	0,01	31/12/1997	1136180999 - BUSINCO - DIREZIONE	051201 - IMPIANTI	A102020301 - Implants	R - RECUPERO	FORM SELECTION
54448	serbatoio per vuoto	€	05/11/1998	33381	0,01	31/12/1997	1136180999 - BUSINCO - DIREZIONE	051201 - IMPIANTI	A102020301 - Implants	R - RECUPERO	FORM SELECTION
54974	TESTALETTO -CONSOL	€	05/11/1998	33380	0,01	31/12/1997	1136180999 - BUSINCO - EMATOLOGIA E	051201 - IMPIANTI	A102020301 - Implants	R - RECUPERO	FORM SELECTION
54979	TESTALETTO -CONSOL	€	05/11/1998	20245	0,01	31/12/1997	1136180999 - BUSINCO - EMATOLOGIA E	051201 - IMPIANTI	A102020301 - Implants	R - RECUPERO	FORM SELECTION
55005	FABBRICATORE GHIACCIO	€	05/11/1998	20202	0,01	31/12/1997	1136180999 - BUSINCO - EMATOLOGIA E	051201 - IMPIANTI	A102020301 - Implants	R - RECUPERO	FORM SELECTION
55014	FABBRICATORE GHIACCIO	€	05/11/1998	20202	0,01	31/12/1997	1136180999 - BUSINCO - EMATOLOGIA E	051201 - IMPIANTI	A102020301 - Implants	R - RECUPERO	FORM SELECTION
56338	centrifuga da banco	€	09/11/1998	24773	1.285,96	11/02/1998	1136180999 - BUSINCO - EMATOLOGIA E	051201 - IMPIANTI	A102020301 - Implants	R - RECUPERO	BIOLAB SRL
56346	centrifuga da banco	€	09/11/1998	24774	1.285,96	11/02/1998	1136180999 - BUSINCO - EMATOLOGIA E	051201 - IMPIANTI	A102020301 - Implants	R - RECUPERO	BIOLAB SRL
56818	aspiratore assiale	€	10/11/1998	24891	95,89	11/02/1998	1136180999 - BUSINCO - DIREZIONE	051201 - IMPIANTI	A102020301 - Implants	R - RECUPERO	CONGIU ANTONINO
57112	sistema di asseggio a tavolo	€	12/11/1998	24887	0,01	08/06/1998	1136180999 - BUSINCO - RADIOLOGIA	051201 - IMPIANTI	A102020301 - Implants	R - RECUPERO	GE MEDICAL
57720	centralina telefonica	€	12/11/1998	24932	306,87	08/06/1998	1136180999 - BUSINCO - RADIOLOGIA	051201 - IMPIANTI	A102020301 - Implants	R - RECUPERO	MASCO
58731	pompa calpada	€	16/11/1998	25574	220,01	10/08/1998	1510004199 - BUSINCO - AREA	051201 - IMPIANTI	A102020301 - Implants	R - RECUPERO	CABUJA RAIMONDO
58734	ACCELERATORE LINEARE	€	16/11/1998	24896	603.015,08	22/04/1998	1136180999 - BUSINCO - RADIOLOGIA	051201 - IMPIANTI	A102020301 - Implants	R - RECUPERO	SIEMENS SPA
58744	sistema di calcolo trattamento	€	16/11/1998	24917	179.727,00	31/03/1998	1136180999 - BUSINCO - RADIOLOGIA	051201 - IMPIANTI	A102020301 - Implants	R - RECUPERO	SURGICAL SRL
58846	aspiratore chirurgico	€	17/11/1998	024492	1.542,33	02/07/1998	1136180999 - BUSINCO - RADIOLOGIA	051201 - IMPIANTI	A102020301 - Implants	R - RECUPERO	MICROTEC SRL
58207	TESTALETTO	€	25/11/1998	34594	0,01	31/12/1997	1136180999 - BUSINCO - EMATOLOGIA E	051201 - IMPIANTI	A102020301 - Implants	R - RECUPERO	MICROTEC SRL
61288	GRUPPO CONTINUITA	€	25/11/1998	21512	0,01	31/12/1997	1136180999 - BUSINCO - DIREZIONE	051201 - IMPIANTI	A102020301 - Implants	R - RECUPERO	MICROTEC SRL
62518	compressore	€	25/11/1998	24963	284,94	31/12/1997	1136180999 - BUSINCO - AREA	051201 - IMPIANTI	A102020301 - Implants	R - RECUPERO	MAUTONE
62548	telefono siemens	€	23/12/1998	24963	41,32	13/11/1998	1510004199 - BUSINCO - AREA	051201 - IMPIANTI	A102020301 - Implants	R - RECUPERO	MASCO
63064	gruppo di continuità?	€	01/04/1999	24984	208,07	20/07/1998	1510004199 - BUSINCO - AREA	051201 - IMPIANTI	A102020301 - Implants	R - RECUPERO	COMPUTER
63108	gruppo di continuità?	€	02/04/1999	24906	258,23	19/01/1999	1510004199 - BUSINCO - AREA	051201 - IMPIANTI	A102020301 - Implants	R - RECUPERO	MICCONI VITALE
63252	aspiratore per fumi	€	02/04/1999	30827	1.031,88	14/05/1998	1136180999 - BUSINCO - DIREZIONE	051201 - IMPIANTI	A102020301 - Implants	R - RECUPERO	PODDA MONICA
63253	compressore	€	02/04/1999	24895	207,88	18/12/1998	1136180999 - BUSINCO - AREA	051201 - IMPIANTI	A102020301 - Implants	R - RECUPERO	PODDA MONICA
63257	paranco elettrico	€	02/04/1999	24896	132,01	31/03/1998	1510004199 - BUSINCO - AREA	051201 - IMPIANTI	A102020301 - Implants	R - RECUPERO	PEOLO MICHELE
63292	aspiratore primari	€	02/04/1999	24968	402,84	22/12/1997	1510004199 - BUSINCO - AREA	051201 - IMPIANTI	A102020301 - Implants	R - RECUPERO	ECOLGY
63292	compressore fini	€	02/04/1999	24968	247,90	14/01/1998	1136180999 - BUSINCO - RADIOLOGIA	051201 - IMPIANTI	A102020301 - Implants	R - RECUPERO	OR CA S.N.C.
67360	SISTEMA DI MONITORAGGIO	€	30/03/2000	35704	247,90	18/11/1998	1510004199 - BUSINCO - AREA	051201 - IMPIANTI	A102020301 - Implants	R - RECUPERO	TECNOMEDICAL SRL
67792	FABBRICATORE DI GHIACCIO	€	1.177,52	3003/2000	35704	29/06/1998	1136180999 - BUSINCO - ANESTESIA E	051201 - IMPIANTI	A102020301 - Implants	R - RECUPERO	TUMMINIA GIOVANNI
68400	CENTRIFUGA MISTRAL 100	€	3.526,37	14/04/2000	35756	21/07/2000	1136180999 - BUSINCO - AREA	051201 - IMPIANTI	A102020301 - Implants	R - RECUPERO	ANALITICA DE MORI
69122	COMPRESSORE COMPLEX	€	172,77	20/12/2000	43000	12/07/2000	1136180999 - BUSINCO - LABORATORIO	051201 - IMPIANTI	A102020301 - Implants	R - RECUPERO	FOR NE S. DI
70296	ASPIRATORE CHIRURGICO	€	1.245,69	21/05/2001	26010	10/01/2001	1136180999 - BUSINCO - CHIRURGIA	051201 - IMPIANTI	A102020301 - Implants	R - RECUPERO	NUOVA SARDA
70299	ASPIRATORE CHIRURGICO	€	1.245,69	21/05/2001	26011	10/01/2001	1136180999 - BUSINCO - CHIRURGIA	051201 - IMPIANTI	A102020301 - Implants	R - RECUPERO	NUOVA SARDA
70300	ASPIRATORE CHIRURGICO	€	1.245,69	21/05/2001	26012	10/01/2001	1136180999 - BUSINCO - CHIRURGIA	051201 - IMPIANTI	A102020301 - Implants	R - RECUPERO	NUOVA SARDA
70706	CENTRIFUGA CON	€	8.631,23	11/07/2001	26045	08/03/2001	1136180999 - BUSINCO - MEDICINA	051201 - IMPIANTI	A102020301 - Implants	R - RECUPERO	O.R.A.S. SRL

70707	CENTRIFUGA CON	€ 6.907,71	11/07/2001	26045	08/03/2001	1136610999 - BUSINCO - MEDICINA	051201 - IMPIANTI	A102020301 - Implants	R - RECUPERO	OR.A.S. SRL
71427	GAMMA CAMERA	€ 378.046,45	19/12/2001	26230	01/11/2001	1136610999 - BUSINCO - MEDICINA	051201 - IMPIANTI	A102020301 - Implants	R - RECUPERO	SIEMENS SPA
71685	AGG.TO TECNOLOGICO	€ 1.476.860,15	26/02/2002		24/09/2001	1136690999 - BUSINCO - RADIOLOGIA	051201 - IMPIANTI	A102020301 - Implants	R - RECUPERO	SIEMENS SPA
73448	FABBRICAZIONE DI GHIAIO	€ 2.119,54	08/07/2002	26368	23/05/2002	1136690999 - BUSINCO - RADIOLOGIA	051201 - IMPIANTI	A102020301 - Implants	R - RECUPERO	SECCI EMILIANO
76339	CAPPA ASPIRANTE	€ 2.460,00	19/05/2004	26913	13/03/2004	1136180999 - BUSINCO - EMATOLOGIA E	051201 - IMPIANTI	A102020301 - Implants	R - RECUPERO	DEPECO SRL
78826	PRODUTTORE DI GHIAIO	€ 1.734,00	16/06/2004	27076	22/04/2004	1136180999 - BUSINCO - EMATOLOGIA E	051201 - IMPIANTI	A102020301 - Implants	R - RECUPERO	MOLINAR S.R.L. IN
79028	SERBATOIO PER AZOTO	€ 3.300,00	19/08/2004		05/05/2004	1136180999 - BUSINCO - EMATOLOGIA E	051201 - IMPIANTI	A102020301 - Implants	A - ACQUISTO	
80103	AMPLIFICATORE	€ 4.740,00	21/12/2004	27104	22/11/2004	1160036199 - BUSINCO - ANATOMIA	051201 - IMPIANTI	A102020301 - Implants	R - RECUPERO	BIO-RAD
80106	AMPLIFICATORE	€ 4.880,00	21/12/2004	27021	22/11/2004	1160036199 - BUSINCO - ANATOMIA	051201 - IMPIANTI	A102020301 - Implants	R - RECUPERO	BIO-RAD
80607	IMPIANTO CON ELETTORE	€ 4.132,26	13/01/2005		22/11/2004	1160036199 - BUSINCO - ANATOMIA	051201 - IMPIANTI	A102020301 - Implants	A - ACQUISTO	
81538	SISTEMA STEROTASSICO	€ 86.100,00	11/04/2005	27240	04/03/2005	1136690999 - BUSINCO - RADIOLOGIA	051201 - IMPIANTI	A102020301 - Implants	A - ACQUISTO	MOLLER JESSICA
82009	TAVOLO OPERATORIO	€ 42.968,02	27/05/2005	27337	20/04/2005	1136690999 - BUSINCO - RADIOLOGIA	051201 - IMPIANTI	A102020301 - Implants	R - RECUPERO	OFFICINA DI
82294	SISTEMA PER TRATTAMENTI	€ 15.795,00	11/07/2005	27315	31/03/2005	1136690999 - BUSINCO - RADIOLOGIA	051201 - IMPIANTI	A102020301 - Implants	R - RECUPERO	MULTIMEDICA SRL
82295	SISTEMA PER TRATTAMENTI	€ 15.795,00	11/07/2005	27316	31/03/2005	1136690999 - BUSINCO - RADIOLOGIA	051201 - IMPIANTI	A102020301 - Implants	R - RECUPERO	MULTIMEDICA SRL
82784	ELETTROCARDIOGRAFO	€ 1.126,80	02/11/2005	27381	12/07/2005	1136180999 - BUSINCO - EMATOLOGIA E	051201 - IMPIANTI	A102020301 - Implants	R - RECUPERO	ESAOTE SPA
82898	ALLARME DI LIVELLO	€ 4.716,00	22/11/2005		06/07/2005	1136180999 - BUSINCO - EMATOLOGIA E	051201 - IMPIANTI	A102020301 - Implants	A - ACQUISTO	
84945	VASCA ACCIAIO X	€ 586,80	27/05/2006	27549	14/08/2006	1136610999 - BUSINCO - MEDICINA	051201 - IMPIANTI	A102020301 - Implants	R - RECUPERO	BODANICHIMICA SRL
85199	CAPPA ASPIRANTE	€ 1.883,28	30/08/2006	27520	28/07/2006	1136610999 - BUSINCO - MEDICINA	051201 - IMPIANTI	A102020301 - Implants	R - RECUPERO	DONZA S.R.L.
85201	ASPIRATORE AS801 VORTEX	€ 799,58	30/08/2006	27522	30/05/2006	1136690999 - BUSINCO - RADIOLOGIA	051201 - IMPIANTI	A102020301 - Implants	R - RECUPERO	SANIFARM SRL
85597	LAVATOIO INOX 1 VASCA	€ 1.380,00	29/09/2006	27681	01/09/2006	1136012999 - BUSINCO - DIREZIONE	051201 - IMPIANTI	A102020301 - Implants	R - RECUPERO	FRANCA MAURO
85598	LAVATOIO INOX 1 VASCA	€ 1.380,00	29/09/2006	27680	01/09/2006	1136012999 - BUSINCO - DIREZIONE	051201 - IMPIANTI	A102020301 - Implants	R - RECUPERO	FRANCA MAURO
91029	BARRA TESTA LETTO	€ 1.824,00	01/02/2007	28059	12/12/2006	1136490999 - BUSINCO - ANESTESIA E	051201 - IMPIANTI	A102020301 - Implants	R - RECUPERO	SURGICAL SRL
91048	SUPPORTO X MODULO	€ 1.020,00	01/02/2007		12/12/2006	1136490999 - BUSINCO - ANESTESIA E	051201 - IMPIANTI	A102020301 - Implants	A - ACQUISTO	
91049	SUPPORTO X MODULO	€ 1.020,00	01/02/2007		12/12/2006	1136490999 - BUSINCO - ANESTESIA E	051201 - IMPIANTI	A102020301 - Implants	A - ACQUISTO	
91050	SUPPORTO X MODULO	€ 1.020,00	01/02/2007		12/12/2006	1136490999 - BUSINCO - ANESTESIA E	051201 - IMPIANTI	A102020301 - Implants	A - ACQUISTO	
91051	SUPPORTO X MODULO	€ 1.020,00	01/02/2007		02/10/2006	1136490999 - BUSINCO - ANESTESIA E	051201 - IMPIANTI	A102020301 - Implants	A - ACQUISTO	
5000029085	LAVASCIUGA 4,7 KG	€ 918,00	07/10/2008		02/10/2008	1136490999 - BUSINCO - ANESTESIA E	051201 - IMPIANTI	A102020301 - Implants	A - ACQUISTO	
5000029086	FROGGRIFERO 240 LT	€ 380,00	07/10/2008		02/10/2008	1136490999 - BUSINCO - ANESTESIA E	051201 - IMPIANTI	A102020301 - Implants	A - ACQUISTO	
5000029087	LAVATRICE 5 KG	€ 576,00	07/10/2008		02/10/2008	1136490999 - BUSINCO - ANESTESIA E	051201 - IMPIANTI	A102020301 - Implants	A - ACQUISTO	SANIFARM SRL
9000108271	TAVOLO OPERATORIO	€ 79.644,00	19/05/2011	36928	12/10/1990	1136180999 - BUSINCO - EMATOLOGIA E	051202 - MACCHINARI	A102020304 -	R - RECUPERO	TERAPON S.R.L.
9000108278	TAVOLO OPERATORIO	€ 84.128,30	31/05/2011	37177	23/10/1990	1136180999 - BUSINCO - EMATOLOGIA E	051202 - MACCHINARI	A102020304 -	A - ACQUISTO	ECO TECNO ITALIA
9000108797	POMPA DI CALORE	€ 1.620,00	20/12/2011	36838	31/12/1997	1136092999 - BUSINCO - CHIRURGIA	051202 - MACCHINARI	A102020304 -	R - RECUPERO	LEADERCHIP SRL IN
9000110059	COMPUTER	€ 115,40	26/12/2011	208570	15/03/2004	1136092999 - BUSINCO - AREA	051201 - IMPIANTI	A102020301 - Implants	A - ACQUISTO	LEADERCHIP SRL IN
9000110126	MONITOR	€ 576,00	27/11/2011	208461	11/08/1999	1136092999 - BUSINCO - ATTIVITA'	051201 - IMPIANTI	A102020301 - Implants	A - ACQUISTO	LEADERCHIP SRL IN
9000110127	STAMPANTE LEXMARK	€ 576,00	27/11/2011	208468	11/08/1999	1136092999 - BUSINCO - ATTIVITA'	051201 - IMPIANTI	A102020301 - Implants	A - ACQUISTO	LEADERCHIP SRL IN
9000110128	COMPUTER	€ 576,00	27/11/2011	208458	11/08/1999	1136092999 - BUSINCO - ATTIVITA'	051201 - IMPIANTI	A102020301 - Implants	A - ACQUISTO	LEADERCHIP SRL IN
9000110129	COMPUTER	€ 576,00	27/11/2011	208463	11/08/1999	1136092999 - BUSINCO - ATTIVITA'	051201 - IMPIANTI	A102020301 - Implants	A - ACQUISTO	LEADERCHIP SRL IN
9000110130	MONITOR	€ 144,00	27/11/2011	208465	11/08/1999	1136092999 - BUSINCO - ATTIVITA'	051201 - IMPIANTI	A102020301 - Implants	A - ACQUISTO	SUNERG SOLAR
9000110131	STAMPANTE LEXMARK	€ 144,00	27/11/2011	208465	11/08/1999	1136092999 - BUSINCO - ATTIVITA'	051201 - IMPIANTI	A102020301 - Implants	A - ACQUISTO	SUNERG SOLAR
9000122618	IMPIANTO FOTOVOLTAICO	€ 39.720,00	31/01/2013		31/12/1997	1136092999 - BUSINCO - ATTIVITA'	051201 - IMPIANTI	A102020301 - Implants	A - ACQUISTO	
9000122619	IMPIANTO FOTOVOLTAICO	€ 408.070,00	31/01/2013		31/12/1997	1136092999 - BUSINCO - ATTIVITA'	051201 - IMPIANTI	A102020301 - Implants	A - ACQUISTO	
9000120533	PANNELLO SOLARE	€ 34.061,50	03/10/2013	IMP-4	03/10/2013	1136092999 - BUSINCO - ATTIVITA'	051201 - IMPIANTI	A102020301 - Implants	A - ACQUISTO	
54372	defibrillatore	€ 9.420,17	28/06/1994	22739	28/06/1994	1136490999 - BUSINCO - ANESTESIA E	051202 - MACCHINARI	A102020304 -	R - RECUPERO	FORM SELECTION
51440	infusore	€ 1.635,16	07/01/1990	20418	12/10/1990	1136180999 - BUSINCO - EMATOLOGIA E	051202 - MACCHINARI	A102020304 -	A - ACQUISTO	FORM SELECTION
54338	ELABORATORE MICRODELTA	€ 58.201,08	01/01/1990		23/10/1990	1136180999 - BUSINCO - EMATOLOGIA E	051202 - MACCHINARI	A102020304 -	R - RECUPERO	
116	ALIMENTATORI OLYMPUS	€ 0,01	20/04/1998	21367	31/12/1997	1136092999 - BUSINCO - CHIRURGIA	051202 - MACCHINARI	A102020304 -	R - RECUPERO	
117	INSUFFLATORE PER	€ 0,01	20/04/1998	21365	31/12/1997	1136092999 - BUSINCO - CHIRURGIA	051202 - MACCHINARI	A102020304 -	R - RECUPERO	
118	FONTI LUMINOSA OLYMPUS	€ 0,01	20/04/1998	21365	31/12/1997	1136092999 - BUSINCO - CHIRURGIA	051202 - MACCHINARI	A102020304 -	R - RECUPERO	
122	ASPIRATORE FASET	€ 0,01	20/04/1998	21363	31/12/1997	1136092999 - BUSINCO - CHIRURGIA	051202 - MACCHINARI	A102020304 -	R - RECUPERO	
123	FONTI LUMINOSA OLYMPUS	€ 0,01	20/04/1998	21363	31/12/1997	1136092999 - BUSINCO - CHIRURGIA	051202 - MACCHINARI	A102020304 -	R - RECUPERO	
124	MONITOR SONY	€ 0,01	20/04/1998	21361	31/12/1997	1136092999 - BUSINCO - CHIRURGIA	051202 - MACCHINARI	A102020304 -	R - RECUPERO	
146	ENDOSCOPIO OLYMPUS GIF	€ 0,01	20/04/1998	40293	31/12/1997	1136092999 - BUSINCO - CHIRURGIA	051202 - MACCHINARI	A102020304 -	R - RECUPERO	
271	frigorifero con freezer indesit	€ 271	20/04/1998	40293	31/12/1997	1136092999 - BUSINCO - CHIRURGIA	051202 - MACCHINARI	A102020304 -	R - RECUPERO	
278	SINTONIZZATORE	€ 0,01	20/04/1998	21337	31/12/1997	1136092999 - BUSINCO - CHIRURGIA	051202 - MACCHINARI	A102020304 -	R - RECUPERO	
288	OLYMPUS CF TYPE 10 M	€ 0,01	20/04/1998	21333	31/12/1997	1136092999 - BUSINCO - CHIRURGIA	051202 - MACCHINARI	A102020304 -	R - RECUPERO	

287	OLYMPUS CF TYPE 10 M	€	0,01	20/04/1998	21332	31/12/1997	1136092999 - BUSINCO - CHIRURGIA	051202 - MACCHINARI	A102020304 - R - RECUPERO
290	OLYMPUS CF TYPE 10 M APIA	€	0,01	20/04/1998	21331	31/12/1997	1136092999 - BUSINCO - CHIRURGIA	051202 - MACCHINARI	A102020304 - R - RECUPERO
292	DUODENOSCOPIO JF	€	0,01	20/04/1998	21330	31/12/1997	1136092999 - BUSINCO - CHIRURGIA	051202 - MACCHINARI	A102020304 - R - RECUPERO
294	POLIPAIN POLITEC LASER	€	0,01	20/04/1998	21329	31/12/1997	1136092999 - BUSINCO - CHIRURGIA	051202 - MACCHINARI	A102020304 - R - RECUPERO
297	LASER POLIPAIN POLITEC	€	0,01	20/04/1998	21327	31/12/1997	1136092999 - BUSINCO - CHIRURGIA	051202 - MACCHINARI	A102020304 - A - ACQUISTO
304	FUJINON SIG EZ	€	0,01	20/04/1998		31/12/1997	1136092999 - BUSINCO - CHIRURGIA	051202 - MACCHINARI	A102020304 - R - RECUPERO
306	COLONOSCOPIO OLYMPUS	€	0,01	20/04/1998	21325	31/12/1997	1136092999 - BUSINCO - CHIRURGIA	051202 - MACCHINARI	A102020304 - R - RECUPERO
308	SIGMOIDOSCOPIO	€	0,01	20/04/1998	21324	31/12/1997	1136092999 - BUSINCO - CHIRURGIA	051202 - MACCHINARI	A102020304 - R - RECUPERO
312	MACCHINA FOTOGRAFICA	€	0,01	20/04/1998	21323	31/12/1997	1136092999 - BUSINCO - CHIRURGIA	051202 - MACCHINARI	A102020304 - R - RECUPERO
317	DERMOTOMO ZIMER	€	0,01	20/04/1998	21320	31/12/1997	1136092999 - BUSINCO - CHIRURGIA	051202 - MACCHINARI	A102020304 - R - RECUPERO
355	FRIGORIFERO IGNI5	€	0,01	20/04/1998	21305	31/12/1997	1136092999 - BUSINCO - CHIRURGIA	051202 - MACCHINARI	A102020304 - R - RECUPERO
368	LAVASTOVIGLIE CON	€	0,01	20/04/1998	21301	31/12/1997	1136092999 - BUSINCO - CHIRURGIA	051202 - MACCHINARI	A102020304 - R - RECUPERO
384	ASPIRATORE BIDONE	€	0,01	20/04/1998	21294	31/12/1997	1136092999 - BUSINCO - CHIRURGIA	051202 - MACCHINARI	A102020304 - R - RECUPERO
780	frigorifero telefonico	€	0,01	22/04/1998	21185	31/12/1997	1136092999 - BUSINCO - CHIRURGIA	051202 - MACCHINARI	A102020304 - R - RECUPERO
812	macchina fotografica minolta	€	0,01	22/04/1998	21174	31/12/1997	1136092999 - BUSINCO - CHIRURGIA	051202 - MACCHINARI	A102020304 - R - RECUPERO
937	sterilizzatore	€	0,01	22/04/1998	21113	31/12/1997	1136092999 - BUSINCO - CHIRURGIA	051202 - MACCHINARI	A102020304 - R - RECUPERO
938	frigorifero kelvinet	€	0,01	22/04/1998	21112	31/12/1997	1136092999 - BUSINCO - CHIRURGIA	051202 - MACCHINARI	A102020304 - R - RECUPERO
1006	superfreezer marca kw	€	0,01	22/04/1998	21122	31/12/1997	1136092999 - BUSINCO - CHIRURGIA	051202 - MACCHINARI	A102020304 - R - RECUPERO
1260	FOTOMICROSCOPIO FITZ	€	0,01	23/04/1998	21738	31/12/1997	1160036299 - BUSINCO - ANATOMIA	051202 - MACCHINARI	A102020304 - R - RECUPERO
1538	lavastoviglie	€	0,01	23/04/1998	40118	31/12/1997	1160036299 - BUSINCO - ANATOMIA	051202 - MACCHINARI	A102020304 - R - RECUPERO
1562	frigorifero kelvinet	€	0,01	23/04/1998	40114	31/12/1997	1160036299 - BUSINCO - ONCOLOGIA	051202 - MACCHINARI	A102020304 - R - RECUPERO
1615	frigorifero candy	€	0,01	23/04/1998	21492	31/12/1997	1160036299 - BUSINCO - ONCOLOGIA	051202 - MACCHINARI	A102020304 - R - RECUPERO
1616	frigorifero kelvinet con freezer	€	0,01	23/04/1998	21491	31/12/1997	1160036299 - BUSINCO - ONCOLOGIA	051202 - MACCHINARI	A102020304 - R - RECUPERO
1652	monitor monocromatico	€	0,01	23/04/1998	41372	31/12/1997	1160036299 - BUSINCO - ONCOLOGIA	051202 - MACCHINARI	A102020304 - R - RECUPERO
1683	bagno maria	€	0,01	23/04/1998	41820	31/12/1997	1160036299 - BUSINCO - DIREZIONE	051202 - MACCHINARI	A102020304 - R - RECUPERO
1736	MICROSCOPIO LEITZ	€	0,01	23/04/1998	41813	31/12/1997	1160036299 - BUSINCO - LABORATORIO	051202 - MACCHINARI	A102020304 - R - RECUPERO
1744	frigo porta farmaci	€	0,01	23/04/1998	41805	31/12/1997	1160036299 - BUSINCO - LABORATORIO	051202 - MACCHINARI	A102020304 - R - RECUPERO
1876	macchina da cucire singer	€	0,01	24/04/1998	25890	31/12/1997	1510004199 - BUSINCO - AREA	051202 - MACCHINARI	A102020304 - R - RECUPERO
1885	frigorifero rex con freezer	€	0,01	24/04/1998	25883	31/12/1997	1510004199 - BUSINCO - AREA	051202 - MACCHINARI	A102020304 - R - RECUPERO
1987	APPARECCHIATURA	€	0,01	24/04/1998	25843	31/12/1997	1510004199 - BUSINCO - AREA	051202 - MACCHINARI	A102020304 - R - RECUPERO
2063	macchina da cucire singer	€	0,01	27/04/1998	25891	31/12/1997	1510004199 - BUSINCO - AREA	051202 - MACCHINARI	A102020304 - R - RECUPERO
2084	macchina da cucire professionale	€	0,01	27/04/1998	25892	31/12/1997	1510004199 - BUSINCO - AREA	051202 - MACCHINARI	A102020304 - R - RECUPERO
2075	sterilizzatore metr 2392 v	€	0,01	27/04/1998	25454	31/12/1997	1510004199 - BUSINCO - AREA	051202 - MACCHINARI	A102020304 - R - RECUPERO
2076	lavatrice zoppas	€	0,01	27/04/1998	25920	31/12/1997	1510004199 - BUSINCO - AREA	051202 - MACCHINARI	A102020304 - R - RECUPERO
2077	alimentatore da banco siab	€	0,01	27/04/1998	25922	31/12/1997	1510004199 - BUSINCO - AREA	051202 - MACCHINARI	A102020304 - R - RECUPERO
2113	sterilizzatore cisa 3270	€	0,01	27/04/1998	25368	31/12/1997	1136092999 - BUSINCO - DIREZIONE	051202 - MACCHINARI	A102020304 - R - RECUPERO
2154	frigorifero pi? freezer kelvinet	€	0,01	27/04/1998	25368	31/12/1997	1136092999 - BUSINCO - EMATOLOGIA E	051202 - MACCHINARI	A102020304 - R - RECUPERO
2206	frigorifero pi? freezer dewwoo	€	0,01	27/04/1998	20925	31/12/1997	1136092999 - BUSINCO - EMATOLOGIA E	051202 - MACCHINARI	A102020304 - R - RECUPERO
2388	FRIGORIFERO ZOPPAS CON	€	0,01	27/04/1998	21851	31/12/1997	1136092999 - BUSINCO - ONCOLOGIA	051202 - MACCHINARI	A102020304 - R - RECUPERO
2427	pi metro	€	0,01	27/04/1998	25208	31/12/1997	1136092999 - BUSINCO - EMATOLOGIA E	051202 - MACCHINARI	A102020304 - R - RECUPERO
2429	lavapiette in plastica	€	0,01	27/04/1998	25217	31/12/1997	1136092999 - BUSINCO - EMATOLOGIA E	051202 - MACCHINARI	A102020304 - R - RECUPERO
2432	bagnomarie termostatico	€	0,01	27/04/1998	25205	31/12/1997	1136092999 - BUSINCO - AREA	051202 - MACCHINARI	A102020304 - R - RECUPERO
2547	frigorifero zoppas	€	0,01	28/04/1998	21419	31/12/1997	1136092999 - BUSINCO - ONCOLOGIA	051202 - MACCHINARI	A102020304 - R - RECUPERO
2933	ASPIRALIQUIDI OLIMPIC LT 25	€	0,01	29/04/1998	21695	31/12/1997	1160036299 - BUSINCO - LABORATORIO	051202 - MACCHINARI	A102020304 - R - RECUPERO
3044	frigorifero rex	€	0,01	29/04/1998	41712	31/12/1997	1160036299 - BUSINCO - LABORATORIO	051202 - MACCHINARI	A102020304 - A - ACQUISTO
3048	METTLER PC2000	€	0,01	29/04/1998		31/12/1997	1160036299 - BUSINCO - LABORATORIO	051202 - MACCHINARI	A102020304 - R - RECUPERO
3050	PI-metro	€	0,01	29/04/1998	41707	31/12/1997	1136092999 - BUSINCO - EMATOLOGIA E	051202 - MACCHINARI	A102020304 - A - ACQUISTO
3131	super mixer	€	0,01	29/04/1998		31/12/1997	1136092999 - BUSINCO - EMATOLOGIA E	051202 - MACCHINARI	A102020304 - R - RECUPERO
3132	microscopio binoculare	€	0,01	29/04/1998	25204	31/12/1997	1136092999 - BUSINCO - EMATOLOGIA E	051202 - MACCHINARI	A102020304 - R - RECUPERO
3227	microscopio binoculare	€	0,01	29/04/1998	25193	31/12/1997	1136092999 - BUSINCO - EMATOLOGIA E	051202 - MACCHINARI	A102020304 - R - RECUPERO
3244	pompa volumetrica	€	0,01	29/04/1998	25208	31/12/1997	1136092999 - BUSINCO - EMATOLOGIA E	051202 - MACCHINARI	A102020304 - R - RECUPERO
3247	frigorifero candy	€	0,01	29/04/1998	41335	31/12/1997	1136092999 - BUSINCO - DIREZIONE	051202 - MACCHINARI	A102020304 - R - RECUPERO
3290	FOTOCOPIATORE	€	0,01	30/04/1998	42058	31/12/1997	1136092999 - BUSINCO - DIREZIONE	051202 - MACCHINARI	A102020304 - R - RECUPERO
3707	frigorifero fochetti	€	0,01	30/04/1998		31/12/1997	1160036299 - BUSINCO - LABORATORIO	051202 - MACCHINARI	A102020304 - R - RECUPERO
3807	frigo porta farmaci	€	0,01	30/04/1998	41562	31/12/1997	1160036299 - BUSINCO - LABORATORIO	051202 - MACCHINARI	A102020304 - R - RECUPERO
3828	bagnomaria	€	0,01	30/04/1998		31/12/1997	1160036299 - BUSINCO - LABORATORIO	051202 - MACCHINARI	A102020304 - A - ACQUISTO
3839	URO QUICK	€	0,01	30/04/1998		31/12/1997	1160036299 - BUSINCO - LABORATORIO	051202 - MACCHINARI	A102020304 - A - ACQUISTO
3841	PREPARATORE	€	0,01	30/04/1998		31/12/1997	1160036299 - BUSINCO - LABORATORIO	051202 - MACCHINARI	A102020304 - A - ACQUISTO

3853	BACTEC	€	3004/1998	31/12/1997	160036299 - BUSINCO - LABORATORIO	051202 - MACCHINARI	A - ACQUISTO
3854	MICROSCOPIO	€	3004/1998	31/12/1997	160036299 - BUSINCO - LABORATORIO	051202 - MACCHINARI	A - ACQUISTO
3855	URINE ATP	€	3004/1998	31/12/1997	160036299 - BUSINCO - LABORATORIO	051202 - MACCHINARI	A - ACQUISTO
3856	AGITATORE FISHER	€	3004/1998	31/12/1997	160036299 - BUSINCO - LABORATORIO	051202 - MACCHINARI	R - RECUPERO
4127	frangilaccio	€	04/05/1998	24348	1136180999 - BUSINCO - EMATOLOGIA E	051202 - MACCHINARI	R - RECUPERO
4274	sterilizzatrice	€	05/05/1998	25455	1136180999 - BUSINCO - AREA	051202 - MACCHINARI	R - RECUPERO
4277	pompa per infusione	€	05/05/1998	24552	1136180999 - BUSINCO - EMATOLOGIA E	051202 - MACCHINARI	R - RECUPERO
4383	pompa volumetrica	€	05/05/1998	24555	1136180999 - BUSINCO - EMATOLOGIA E	051202 - MACCHINARI	R - RECUPERO
4384	pompa volumetrica	€	05/05/1998	24556	1136180999 - BUSINCO - EMATOLOGIA E	051202 - MACCHINARI	R - RECUPERO
4395	pompa volumetrica	€	05/05/1998	24556	1136180999 - BUSINCO - EMATOLOGIA E	051202 - MACCHINARI	R - RECUPERO
4396	pompa per infusione	€	05/05/1998	24551	1136180999 - BUSINCO - DIREZIONE	051202 - MACCHINARI	R - RECUPERO
4398	pompa per infusione	€	05/05/1998	25273	1136180999 - BUSINCO - EMATOLOGIA E	051202 - MACCHINARI	R - RECUPERO
4455	macchina da cucire	€	05/05/1998	25273	1136180999 - BUSINCO - EMATOLOGIA E	051202 - MACCHINARI	R - RECUPERO
4900	frigorifero	€	05/05/1998	24525	1136180999 - BUSINCO - EMATOLOGIA E	051202 - MACCHINARI	R - RECUPERO
4902	frigorifero	€	05/05/1998	24486	1136180999 - BUSINCO - EMATOLOGIA E	051202 - MACCHINARI	R - RECUPERO
4904	frigorifero	€	05/05/1998	24486	1136180999 - BUSINCO - EMATOLOGIA E	051202 - MACCHINARI	R - RECUPERO
4912	frigorifero	€	05/05/1998	33960	1136180999 - BUSINCO - EMATOLOGIA E	051202 - MACCHINARI	R - RECUPERO
4514	frigorifero	€	05/05/1998	24413	1136180999 - BUSINCO - EMATOLOGIA E	051202 - MACCHINARI	R - RECUPERO
4515	frigorifero	€	05/05/1998	33964	1136180999 - BUSINCO - EMATOLOGIA E	051202 - MACCHINARI	R - RECUPERO
4519	frigorifero	€	05/05/1998	448	1136180999 - BUSINCO - EMATOLOGIA E	051202 - MACCHINARI	R - RECUPERO
4521	macchina lavapiatti	€	05/05/1998	33925	1136180999 - BUSINCO - EMATOLOGIA E	051202 - MACCHINARI	R - RECUPERO
4530	frigorifero	€	05/05/1998	24363	1136180999 - BUSINCO - EMATOLOGIA E	051202 - MACCHINARI	R - RECUPERO
4536	frigorifero	€	05/05/1998	23571	1136180999 - BUSINCO - EMATOLOGIA E	051202 - MACCHINARI	R - RECUPERO
4551	lavapiatti	€	05/05/1998	25008	1136180999 - BUSINCO - EMATOLOGIA E	051202 - MACCHINARI	R - RECUPERO
4561	pompa per infusione	€	05/05/1998	4002	1136180999 - BUSINCO - EMATOLOGIA E	051202 - MACCHINARI	R - RECUPERO
4565	pompa per infusione	€	05/05/1998	24549	1136180999 - BUSINCO - EMATOLOGIA E	051202 - MACCHINARI	R - RECUPERO
4566	pompa per infusione	€	05/05/1998	25158	1136180999 - BUSINCO - EMATOLOGIA E	051202 - MACCHINARI	R - RECUPERO
4603	microscopia	€	05/05/1998	25137	1136180999 - BUSINCO - EMATOLOGIA E	051202 - MACCHINARI	R - RECUPERO
4637	sterilizzatrice	€	05/05/1998	25137	1136180999 - BUSINCO - AREA	051202 - MACCHINARI	R - RECUPERO
4658	pompa mat.c. 50 - 20063 n.	€	05/05/1998	25460	1136180999 - BUSINCO - AREA	051202 - MACCHINARI	R - RECUPERO
4660	pompa mat.c. 50 - 20063	€	05/05/1998	25460	1136180999 - BUSINCO - EMATOLOGIA E	051202 - MACCHINARI	R - RECUPERO
4764	frigorifero bompani piccolo	€	06/05/1998	23545	1136180999 - BUSINCO - RADIOLOGIA	051202 - MACCHINARI	R - RECUPERO
4865	ASPIRATORE	€	06/05/1998	023962	1136680999 - BUSINCO - RADIOLOGIA	051202 - MACCHINARI	R - RECUPERO
4894	FORNO PER STERILIZ. FERRI	€	06/05/1998	023976	1136680999 - BUSINCO - RADIOLOGIA	051202 - MACCHINARI	R - RECUPERO
4900	FORNO-TERMOSTERILE	€	06/05/1998	023977	1136680999 - BUSINCO - RADIOLOGIA	051202 - MACCHINARI	R - RECUPERO
4901	FORNO-TERMOSTERILE	€	06/05/1998	25384	1136680999 - BUSINCO - RADIOLOGIA	051202 - MACCHINARI	R - RECUPERO
5014	ASCIUGAMANO ELETTRICO	€	06/05/1998	25359	1136012999 - BUSINCO - AREA	051202 - MACCHINARI	R - RECUPERO
5029	CONGELATORE	€	06/05/1998	25341	1136012999 - BUSINCO - DIREZIONE	051202 - MACCHINARI	R - RECUPERO
5034	FRIGORIFERO ZOPPAS	€	06/05/1998	42592	1136012999 - BUSINCO - DIREZIONE	051202 - MACCHINARI	R - RECUPERO
5052	ELETTROBISTURI	€	06/05/1998	42582	1136012999 - BUSINCO - DIREZIONE	051202 - MACCHINARI	R - RECUPERO
5064	FORTE LUMINGSA	€	06/05/1998	42568	1136012999 - BUSINCO - DIREZIONE	051202 - MACCHINARI	R - RECUPERO
5074	OLYMPUS OEV 141	€	06/05/1998	42568	1136012999 - BUSINCO - DIREZIONE	051202 - MACCHINARI	R - RECUPERO
5075	ASPIRATORE	€	06/05/1998	42568	1136012999 - BUSINCO - DIREZIONE	051202 - MACCHINARI	R - RECUPERO
5078	ASPIRATORE CHIRURGICO	€	06/05/1998	42565	1136012999 - BUSINCO - DIREZIONE	051202 - MACCHINARI	R - RECUPERO
5087	FORTE LUMINGSA	€	06/05/1998	024004	1136012999 - BUSINCO - RADIOLOGIA	051202 - MACCHINARI	R - RECUPERO
5088	MONITOR PHILIPS OS	€	06/05/1998	024004	1136012999 - BUSINCO - DIREZIONE	051202 - MACCHINARI	R - RECUPERO
5095	OLYMPUS CV1	€	06/05/1998	24398	1136180999 - BUSINCO - EMATOLOGIA E	051202 - MACCHINARI	R - RECUPERO
5100	separatore cellulare c53000 plus	€	06/05/1998	42490	1136012999 - BUSINCO - DIREZIONE	051202 - MACCHINARI	R - RECUPERO
5102	FORTE LUMINGSA	€	06/05/1998	3854	1136012999 - BUSINCO - DIREZIONE	051202 - MACCHINARI	R - RECUPERO
5112	ASPIRATORE A PARET	€	06/05/1998	42455	1136012999 - BUSINCO - DIREZIONE	051202 - MACCHINARI	R - RECUPERO
5161	GENERATORE LUCE FREDDA	€	06/05/1998	42454	1136012999 - BUSINCO - DIREZIONE	051202 - MACCHINARI	R - RECUPERO
5164	GENERATORE LUCE FREDDA	€	06/05/1998	42457	1136012999 - BUSINCO - DIREZIONE	051202 - MACCHINARI	R - RECUPERO
5187	MACCHINA FOTOGRAFICA	€	06/05/1998	42854	1136012999 - BUSINCO - DIREZIONE	051202 - MACCHINARI	R - RECUPERO
5194	ELETTROBISTURI OLIMPUS	€	06/05/1998	42550	1136012999 - BUSINCO - RADIOLOGIA	051202 - MACCHINARI	R - RECUPERO
5200	BRONCOSCOPIO	€	06/05/1998	024034	1136680999 - BUSINCO - RADIOLOGIA	051202 - MACCHINARI	R - RECUPERO
5203	GAMAMTRON 3	€	06/05/1998	024034	1136680999 - BUSINCO - RADIOLOGIA	051202 - MACCHINARI	R - RECUPERO
5257	FRIGO CANDY	€	06/05/1998	42350	1136012999 - BUSINCO - DIREZIONE	051202 - MACCHINARI	R - RECUPERO
5465	ELETTROENCEFALOGRAFO	€	06/05/1998	42350	1136012999 - BUSINCO - DIREZIONE	051202 - MACCHINARI	R - RECUPERO

5499	NEUROMAPPER 388	€	0,01	06/05/1998	42352	31/12/1997	1136012999 - BUSINCO - DIREZIONE	051202 - MACCHINARI	A102020304 -	A - ACQUISTO
5504	STEREODOPPLER	€	0,01	06/05/1998	42352	31/12/1997	1136012999 - BUSINCO - DIREZIONE	051202 - MACCHINARI	A102020304 -	R - RECUPERO
5512	ELETTROMIOGRAFO	€	0,01	06/05/1998	42353	31/12/1997	1136012999 - BUSINCO - DIREZIONE	051202 - MACCHINARI	A102020304 -	R - RECUPERO
5548	SIMULATORE PHILIPS	€	0,01	06/05/1998	24057	31/12/1997	1136680999 - BUSINCO - RADIOLOGIA	051202 - MACCHINARI	A102020304 -	R - RECUPERO
5557	ACCESSORE SIMULATORE	€	0,01	06/05/1998	024058	31/12/1997	1136680999 - BUSINCO - RADIOLOGIA	051202 - MACCHINARI	A102020304 -	R - RECUPERO
5574	ACCESSORE SIMULATORE	€	0,01	06/05/1998	024058	31/12/1997	1136680999 - BUSINCO - RADIOLOGIA	051202 - MACCHINARI	A102020304 -	R - RECUPERO
5581	MONITOR PER SIMULATORE	€	0,01	06/05/1998	024061	31/12/1997	1136680999 - BUSINCO - RADIOLOGIA	051202 - MACCHINARI	A102020304 -	R - RECUPERO
5741	sterilizzatore	€	0,01	07/05/1998	42426	31/12/1997	1136012999 - BUSINCO - DIREZIONE	051202 - MACCHINARI	A102020304 -	R - RECUPERO
5742	sterilizzatore	€	0,01	07/05/1998	42427	31/12/1997	1136012999 - BUSINCO - DIREZIONE	051202 - MACCHINARI	A102020304 -	R - RECUPERO
5781	frigorifero	€	0,01	07/05/1998	42502	31/12/1997	1136012999 - BUSINCO - DIREZIONE	051202 - MACCHINARI	A102020304 -	R - RECUPERO
5787	lavastumenti	€	0,01	07/05/1998	42510	31/12/1997	1136012999 - BUSINCO - DIREZIONE	051202 - MACCHINARI	A102020304 -	R - RECUPERO
5789	lavastumenti	€	0,01	07/05/1998	42511	31/12/1997	1136012999 - BUSINCO - DIREZIONE	051202 - MACCHINARI	A102020304 -	R - RECUPERO
5794	endoscopio	€	0,01	07/05/1998	42518	31/12/1997	1136012999 - BUSINCO - DIREZIONE	051202 - MACCHINARI	A102020304 -	R - RECUPERO
5800	videoduodenoscopia	€	0,01	07/05/1998	42520	31/12/1997	1136012999 - BUSINCO - DIREZIONE	051202 - MACCHINARI	A102020304 -	R - RECUPERO
5815	videogastrosocopia	€	0,01	07/05/1998	42526	31/12/1997	1136012999 - BUSINCO - DIREZIONE	051202 - MACCHINARI	A102020304 -	R - RECUPERO
5818	videocolinosocopia	€	0,01	07/05/1998	42529	31/12/1997	1136012999 - BUSINCO - DIREZIONE	051202 - MACCHINARI	A102020304 -	R - RECUPERO
5821	videogastrosocopia	€	0,01	07/05/1998	42531	31/12/1997	1136012999 - BUSINCO - DIREZIONE	051202 - MACCHINARI	A102020304 -	R - RECUPERO
5822	videoduodenoscopia	€	0,01	07/05/1998	42532	31/12/1997	1136012999 - BUSINCO - DIREZIONE	051202 - MACCHINARI	A102020304 -	R - RECUPERO
5842	fontaluminosa	€	0,01	07/05/1998	42545	31/12/1997	1136012999 - BUSINCO - DIREZIONE	051202 - MACCHINARI	A102020304 -	R - RECUPERO
5844	ph metro	€	0,01	07/05/1998	42546	31/12/1997	1136012999 - BUSINCO - DIREZIONE	051202 - MACCHINARI	A102020304 -	R - RECUPERO
5849	broncosocopia	€	0,01	07/05/1998	42549	31/12/1997	1136012999 - BUSINCO - DIREZIONE	051202 - MACCHINARI	A102020304 -	R - RECUPERO
5866	FORNO BICASA	€	0,01	07/05/1998	024146	31/12/1997	1136680999 - BUSINCO - RADIOLOGIA	051202 - MACCHINARI	A102020304 -	R - RECUPERO
5894	FRIGORIFERO E FREEZER	€	0,01	07/05/1998	024189	31/12/1997	1136680999 - BUSINCO - RADIOLOGIA	051202 - MACCHINARI	A102020304 -	R - RECUPERO
5909	LAVASTOVIGLIE ZEROWATT	€	0,01	07/05/1998	024194	31/12/1997	1136680999 - BUSINCO - RADIOLOGIA	051202 - MACCHINARI	A102020304 -	R - RECUPERO
5925	MONITOR CONTROLLO PZ	€	0,01	07/05/1998	024205	31/12/1997	1136680999 - BUSINCO - RADIOLOGIA	051202 - MACCHINARI	A102020304 -	R - RECUPERO
5932	MONITOR BERTOLD MISURA	€	0,01	07/05/1998	024211	31/12/1997	1136680999 - BUSINCO - RADIOLOGIA	051202 - MACCHINARI	A102020304 -	R - RECUPERO
8330	stativo	€	0,01	08/05/1998	42379	31/12/1997	1136012999 - BUSINCO - DIREZIONE	051202 - MACCHINARI	A102020304 -	R - RECUPERO
8332	elettrobisturi	€	0,01	08/05/1998	42381	31/12/1997	1136012999 - BUSINCO - DIREZIONE	051202 - MACCHINARI	A102020304 -	R - RECUPERO
8349	tricarne	€	0,01	08/05/1998	25811	31/12/1997	1510004199 - BUSINCO - AREA	051202 - MACCHINARI	A102020304 -	R - RECUPERO
8358	FRIGORIFERO CANDY	€	0,01	08/05/1998	20614	31/12/1997	1136680999 - BUSINCO - RADIOLOGIA	051202 - MACCHINARI	A102020304 -	R - RECUPERO
8370	FRIGORIFERO ZOPPAS	€	0,01	08/05/1998	20578	31/12/1997	1136680999 - BUSINCO - RADIOLOGIA	051202 - MACCHINARI	A102020304 -	R - RECUPERO
8526	LAVAPAVIMENTI WETROK	€	0,01	11/05/1998	20641	31/12/1997	1136680999 - BUSINCO - RADIOLOGIA	051202 - MACCHINARI	A102020304 -	R - RECUPERO
8627	iniettore automatico	€	0,01	11/05/1998	40527	31/12/1997	1136012999 - BUSINCO - DIREZIONE	051202 - MACCHINARI	A102020304 -	R - RECUPERO
8663	friggitrice	€	0,01	11/05/1998	25647	31/12/1997	1510004199 - BUSINCO - AREA	051202 - MACCHINARI	A102020304 -	R - RECUPERO
8687	friggitrice	€	0,01	11/05/1998	25670	31/12/1997	1510004199 - BUSINCO - AREA	051202 - MACCHINARI	A102020304 -	R - RECUPERO
6715	affettatrice	€	0,01	11/05/1998	25681	31/12/1997	1510004199 - BUSINCO - AREA	051202 - MACCHINARI	A102020304 -	R - RECUPERO
6716	gratugia formaggio	€	0,01	11/05/1998	25682	31/12/1997	1510004199 - BUSINCO - AREA	051202 - MACCHINARI	A102020304 -	R - RECUPERO
6717	frullatore con carrello	€	0,01	11/05/1998	25684	31/12/1997	1510004199 - BUSINCO - AREA	051202 - MACCHINARI	A102020304 -	R - RECUPERO
6798	COLIMATORE	€	0,01	11/05/1998	41263	31/12/1997	1136610999 - BUSINCO - MEDICINA	051202 - MACCHINARI	A102020304 -	R - RECUPERO
6799	DENSITOMETRO	€	0,01	11/05/1998	41272	31/12/1997	1136610999 - BUSINCO - MEDICINA	051202 - MACCHINARI	A102020304 -	R - RECUPERO
6800	CARDIOLINA multicanal	€	0,01	11/05/1998	41273	31/12/1997	1136610999 - BUSINCO - MEDICINA	051202 - MACCHINARI	A102020304 -	R - RECUPERO
7005	FRIGORIFERO CASTOR	€	0,01	11/05/1998	24482	31/12/1997	1136180999 - BUSINCO - EMATOLOGIA E	051202 - MACCHINARI	A102020304 -	R - RECUPERO
7148	FRIGOEMOTECIA FIOCCHETTI	€	0,01	11/05/1998	20147	31/12/1997	1136180999 - BUSINCO - EMATOLOGIA E	051202 - MACCHINARI	A102020304 -	R - RECUPERO
7268	frigorifero 1000 litri	€	0,01	12/05/1998	25714	31/12/1997	1510004199 - BUSINCO - AREA	051202 - MACCHINARI	A102020304 -	R - RECUPERO
7335	taglia formaggio	€	0,01	12/05/1998	26786	31/12/1997	1510004199 - BUSINCO - AREA	051202 - MACCHINARI	A102020304 -	R - RECUPERO
7398	frigorifero	€	0,01	12/05/1998	41210	31/12/1997	1136610999 - BUSINCO - MEDICINA	051202 - MACCHINARI	A102020304 -	R - RECUPERO
7399	lavapavimenti	€	0,01	12/05/1998	41212	31/12/1997	1136610999 - BUSINCO - MEDICINA	051202 - MACCHINARI	A102020304 -	R - RECUPERO
7404	frigorifero	€	0,01	12/05/1998	41218	31/12/1997	1136610999 - BUSINCO - MEDICINA	051202 - MACCHINARI	A102020304 -	R - RECUPERO
7405	pompa vuoto	€	0,01	12/05/1998	41226	31/12/1997	1136610999 - BUSINCO - MEDICINA	051202 - MACCHINARI	A102020304 -	R - RECUPERO
7779	DISTILLATORE ACQUA	€	0,01	14/05/1998	034513	31/12/1997	1160036199 - BUSINCO - ANATOMIA	051202 - MACCHINARI	A102020304 -	R - RECUPERO
7780	MICROTOMO LEICA	€	0,01	14/05/1998	034512	31/12/1997	1160036199 - BUSINCO - ANATOMIA	051202 - MACCHINARI	A102020304 -	R - RECUPERO
7782	PROCESSATORE MEDITE	€	0,01	14/05/1998	34699	31/12/1997	1160036199 - BUSINCO - ANATOMIA	051202 - MACCHINARI	A102020304 -	A - ACQUISTO
7783	CAPILLAROSCOPIO	€	0,01	14/05/1998	034548	31/12/1997	1160036199 - BUSINCO - ANATOMIA	051202 - MACCHINARI	A102020304 -	R - RECUPERO
7784	MICROTOMO ROTATIVO	€	0,01	14/05/1998	034486	31/12/1997	1160036199 - BUSINCO - ANATOMIA	051202 - MACCHINARI	A102020304 -	R - RECUPERO
7790	CENTRIFUGA ALC 4222 MK11	€	0,01	14/05/1998	034428	31/12/1997	1160036199 - BUSINCO - ANATOMIA	051202 - MACCHINARI	A102020304 -	R - RECUPERO
7815	FRIGORIFERO ZANUSSI	€	0,01	14/05/1998	034442	31/12/1997	1160036199 - BUSINCO - ANATOMIA	051202 - MACCHINARI	A102020304 -	R - RECUPERO
7826	BAGNO TERMOSTATO	€	0,01	14/05/1998	034443	31/12/1997	1160036199 - BUSINCO - ANATOMIA	051202 - MACCHINARI	A102020304 -	R - RECUPERO
7830	BAGNO TERMOSTATO	€	0,01	14/05/1998	034443	31/12/1997	1160036199 - BUSINCO - ANATOMIA	051202 - MACCHINARI	A102020304 -	R - RECUPERO

7831	BAGNO TERMOSTATO	€	14/05/1998	034444	31/12/1997	160036199 - BUSINCO - ANATOMIA	051202 - MACCHINARI	A102020304 -	R - RECUPERO
7843	P.H. METRO	€	14/05/1998	34450	31/12/1997	160036199 - BUSINCO - ANATOMIA	051202 - MACCHINARI	A102020304 -	R - RECUPERO
7913	ASCIUGA VETTERIA	€	14/05/1998		31/12/1997	160036199 - BUSINCO - ANATOMIA	051202 - MACCHINARI	A102020304 -	A - ACQUISTO
7915	ULTRAMICROMOTO SORVALL	€	14/05/1998	034783	31/12/1997	160036199 - BUSINCO - ANATOMIA	051202 - MACCHINARI	A102020304 -	R - RECUPERO
7918	MICROMOTO A SLITTA	€	14/05/1998	034782	31/12/1997	160036199 - BUSINCO - ANATOMIA	051202 - MACCHINARI	A102020304 -	R - RECUPERO
7831	FRIGORIFERO ARISTON	€	14/05/1998	034787	31/12/1997	160036199 - BUSINCO - ANATOMIA	051202 - MACCHINARI	A102020304 -	R - RECUPERO
7942	FORNELLO ELETTRICO	€	14/05/1998	034814	31/12/1997	160036199 - BUSINCO - ANATOMIA	051202 - MACCHINARI	A102020304 -	R - RECUPERO
7943	MICROMOTO A SLITTA LEITZ	€	14/05/1998	034813	31/12/1997	160036199 - BUSINCO - ANATOMIA	051202 - MACCHINARI	A102020304 -	R - RECUPERO
7953	FREEZER	€	14/05/1998	034801	31/12/1997	160036199 - BUSINCO - ANATOMIA	051202 - MACCHINARI	A102020304 -	A - ACQUISTO
7993	DISTRIBUTORE AUTOMATICO	€	15/05/1998	034803	31/12/1997	160036199 - BUSINCO - ANATOMIA	051202 - MACCHINARI	A102020304 -	R - RECUPERO
8014	FRIGORIFERO	€	15/05/1998	034508	31/12/1997	160036199 - BUSINCO - ANATOMIA	051202 - MACCHINARI	A102020304 -	R - RECUPERO
8022	MICROMOTO A SLITTA	€	15/05/1998	034509	31/12/1997	160036199 - BUSINCO - ANATOMIA	051202 - MACCHINARI	A102020304 -	R - RECUPERO
8028	BAGNETTO TERMOSTATO	€	15/05/1998	034510	31/12/1997	160036199 - BUSINCO - ANATOMIA	051202 - MACCHINARI	A102020304 -	R - RECUPERO
8030	MICROMOTO GALLEO	€	15/05/1998	034511	31/12/1997	160036199 - BUSINCO - ANATOMIA	051202 - MACCHINARI	A102020304 -	R - RECUPERO
8032	BAGNETTO TERMOSTATO	€	15/05/1998	034516	31/12/1997	160036199 - BUSINCO - ANATOMIA	051202 - MACCHINARI	A102020304 -	R - RECUPERO
8037	LAVAPAVIMENTI	€	15/05/1998	034532	31/12/1997	160036199 - BUSINCO - ANATOMIA	051202 - MACCHINARI	A102020304 -	R - RECUPERO
8053	FRIGORIFERO	€	15/05/1998	034544	31/12/1997	160036199 - BUSINCO - ANATOMIA	051202 - MACCHINARI	A102020304 -	R - RECUPERO
8085	MICROMOTO LEICA	€	15/05/1998	034545	31/12/1997	160036199 - BUSINCO - ANATOMIA	051202 - MACCHINARI	A102020304 -	A - ACQUISTO
8088	MICROMOTO GALLEO	€	15/05/1998		31/12/1997	160036199 - BUSINCO - ANATOMIA	051202 - MACCHINARI	A102020304 -	R - RECUPERO
8093	BAGNETTO STENDIFETTE	€	15/05/1998	034564	31/12/1997	160036199 - BUSINCO - ANATOMIA	051202 - MACCHINARI	A102020304 -	R - RECUPERO
8113	MONITOR TERMINALE OLIMPE	€	15/05/1998	034600	31/12/1997	160036199 - BUSINCO - ANATOMIA	051202 - MACCHINARI	A102020304 -	R - RECUPERO
8134	MICROSCOPIO LEITZ	€	15/05/1998	034638	31/12/1997	160036199 - BUSINCO - ANATOMIA	051202 - MACCHINARI	A102020304 -	R - RECUPERO
8182	MICROSCOPIO BIOCLARE	€	15/05/1998	034648	31/12/1997	160036199 - BUSINCO - ANATOMIA	051202 - MACCHINARI	A102020304 -	R - RECUPERO
8193	MONITOR OLIMPE	€	15/05/1998	034656	31/12/1997	160036199 - BUSINCO - ANATOMIA	051202 - MACCHINARI	A102020304 -	R - RECUPERO
8202	leggerina	€	15/05/1998	20033	31/12/1997	1136180999 - BUSINCO - EMATOLOGIA E	051202 - MACCHINARI	A102020304 -	R - RECUPERO
8204	monitor Farisa	€	15/05/1998	20032	31/12/1997	1136180999 - BUSINCO - EMATOLOGIA E	051202 - MACCHINARI	A102020304 -	R - RECUPERO
8216	monitor Farisa	€	15/05/1998	034682	31/12/1997	160036199 - BUSINCO - ANATOMIA	051202 - MACCHINARI	A102020304 -	R - RECUPERO
8242	MICROSCOPIO BIOCLARE	€	15/05/1998	034702	31/12/1997	160036199 - BUSINCO - ANATOMIA	051202 - MACCHINARI	A102020304 -	R - RECUPERO
8298	DISTRIBUTORE SAPONE	€	15/05/1998	034816	31/12/1997	160036199 - BUSINCO - ANATOMIA	051202 - MACCHINARI	A102020304 -	A - ACQUISTO
8356	MICROSCOPIO LEITZ	€	15/05/1998		31/12/1997	160036199 - BUSINCO - ANATOMIA	051202 - MACCHINARI	A102020304 -	A - ACQUISTO
8358	AUTOTECNICO	€	15/05/1998		31/12/1997	160036199 - BUSINCO - ANATOMIA	051202 - MACCHINARI	A102020304 -	A - ACQUISTO
8860	AUTOTECNICO	€	15/05/1998		31/12/1997	160036199 - BUSINCO - ANATOMIA	051202 - MACCHINARI	A102020304 -	A - ACQUISTO
8375	ELETTROTANATO	€	15/05/1998	034865	31/12/1997	160036199 - BUSINCO - ANATOMIA	051202 - MACCHINARI	A102020304 -	R - RECUPERO
8438	LAVASTOVIGLIE KELVINATOR	€	18/05/1998	20260	31/12/1997	1136180999 - BUSINCO - EMATOLOGIA E	051202 - MACCHINARI	A102020304 -	R - RECUPERO
8463	MONITOR C.T.X	€	18/05/1998	20253	31/12/1997	1136180999 - BUSINCO - EMATOLOGIA E	051202 - MACCHINARI	A102020304 -	R - RECUPERO
8485	FRIGORIFERO FIOCCHETTI	€	18/05/1998	20251	31/12/1997	1136180999 - BUSINCO - EMATOLOGIA E	051202 - MACCHINARI	A102020304 -	R - RECUPERO
8487	CENTRIFUGA 4236	€	18/05/1998	20247	31/12/1997	1136180999 - BUSINCO - EMATOLOGIA E	051202 - MACCHINARI	A102020304 -	R - RECUPERO
8488	BAGNO TERMOSTATICO	€	18/05/1998	2249	31/12/1997	1136180999 - BUSINCO - EMATOLOGIA E	051202 - MACCHINARI	A102020304 -	R - RECUPERO
8490	AGITATORE PROVETTE	€	18/05/1998	20250	31/12/1997	1136180999 - BUSINCO - EMATOLOGIA E	051202 - MACCHINARI	A102020304 -	R - RECUPERO
8491	AGITATORE PROVETTE	€	18/05/1998	20460	31/12/1997	1136180999 - BUSINCO - EMATOLOGIA E	051202 - MACCHINARI	A102020304 -	R - RECUPERO
8496	CENTRIFUGA 4236 ALC	€	18/05/1998	20459	31/12/1997	1136180999 - BUSINCO - EMATOLOGIA E	051202 - MACCHINARI	A102020304 -	R - RECUPERO
8497	CENTRIFUGA REFRIGERATA	€	18/05/1998	20452	31/12/1997	1136180999 - BUSINCO - EMATOLOGIA E	051202 - MACCHINARI	A102020304 -	R - RECUPERO
8500	FORNO MICROONDE CANDY	€	18/05/1998	20444	31/12/1997	1136180999 - BUSINCO - EMATOLOGIA E	051202 - MACCHINARI	A102020304 -	R - RECUPERO
8505	FREEZER ANGELANTONI	€	18/05/1998	20442	31/12/1997	1136180999 - BUSINCO - EMATOLOGIA E	051202 - MACCHINARI	A102020304 -	R - RECUPERO
8506	FREEZER KW - 207C	€	18/05/1998	20455	31/12/1997	1136180999 - BUSINCO - EMATOLOGIA E	051202 - MACCHINARI	A102020304 -	R - RECUPERO
8521	CONGELATORE RECUB 1810	€	18/05/1998	20462	31/12/1997	1136180999 - BUSINCO - EMATOLOGIA E	051202 - MACCHINARI	A102020304 -	R - RECUPERO
8524	CENTRIFUGA UNIVERSAL	€	18/05/1998	20463	31/12/1997	1136180999 - BUSINCO - EMATOLOGIA E	051202 - MACCHINARI	A102020304 -	R - RECUPERO
8526	CENTRIFUGA REFRIGERATA	€	18/05/1998	20401	31/12/1997	1136180999 - BUSINCO - EMATOLOGIA E	051202 - MACCHINARI	A102020304 -	R - RECUPERO
8542	POMPA INFUSIONE	€	18/05/1998	20058	31/12/1997	1136180999 - BUSINCO - EMATOLOGIA E	051202 - MACCHINARI	A102020304 -	R - RECUPERO
8555	AGITATORE PIASTRINE	€	18/05/1998	20058	31/12/1997	1136180999 - BUSINCO - EMATOLOGIA E	051202 - MACCHINARI	A102020304 -	R - RECUPERO
8579	MICROSCOPIO LEITZ	€	18/05/1998	20058	31/12/1997	1136180999 - BUSINCO - EMATOLOGIA E	051202 - MACCHINARI	A102020304 -	R - RECUPERO
9118	CONGELATORE	€	19/05/1998	20087	31/12/1997	1136180999 - BUSINCO - EMATOLOGIA E	051202 - MACCHINARI	A102020304 -	R - RECUPERO
9123	CONGELATORE	€	19/05/1998	20092	31/12/1997	1136180999 - BUSINCO - EMATOLOGIA E	051202 - MACCHINARI	A102020304 -	R - RECUPERO
9135	FORNO MICROONDE	€	19/05/1998	20091	31/12/1997	1136180999 - BUSINCO - EMATOLOGIA E	051202 - MACCHINARI	A102020304 -	R - RECUPERO
9140	FORNO MICROONDE	€	19/05/1998	20080	31/12/1997	1136180999 - BUSINCO - EMATOLOGIA E	051202 - MACCHINARI	A102020304 -	R - RECUPERO
9142	FORNO MICROONDE	€	19/05/1998	20094	31/12/1997	1136180999 - BUSINCO - EMATOLOGIA E	051202 - MACCHINARI	A102020304 -	R - RECUPERO
9306	FRIGORIFERO ARISTON	€	19/05/1998	20095	31/12/1997	1136180999 - BUSINCO - EMATOLOGIA E	051202 - MACCHINARI	A102020304 -	R - RECUPERO
9310	FORNO ARISTON	€	19/05/1998						

2048	bagno ipersensibile	15/06/1998	41225	31/12/1997	1136610989 - BUSINCO - MEDICINA	051202 - MACCHINARI	R - RECUPERO	A102020304 -	MURRU CRISTINA
21449	FORNO A MICROONDE	17/06/1998	19465	31/12/1997	1180036199 - BUSINCO - ANATOMIA	051202 - MACCHINARI	R - RECUPERO	A102020304 -	MURRU CRISTINA
22789	tagliariferia	19/06/1998	36800	31/12/1997	1160036298 - BUSINCO - LABORATORIO	051202 - MACCHINARI	R - RECUPERO	A102020304 -	MURRU CRISTINA
24508	multo sollevatore spaccar	24/06/1998	25398	31/12/1997	1136610989 - BUSINCO - AREA	051202 - MACCHINARI	R - RECUPERO	A102020304 -	MURRU CRISTINA
27185	radiocografio	06/07/1998	165301	31/12/1997	1150004199 - BUSINCO - AREA	051202 - MACCHINARI	R - RECUPERO	A102020304 -	MURRU CRISTINA
27187	microscopio elettronico	06/07/1998	42452	31/12/1997	1136650898 - BUSINCO - AREA	051202 - MACCHINARI	R - RECUPERO	A102020304 -	MURRU CRISTINA
27193	ecografio apogee 800	06/07/1998	42628	31/12/1997	1136650898 - BUSINCO - AREA	051202 - MACCHINARI	R - RECUPERO	A102020304 -	MURRU CRISTINA
27355	microscopio binoculare olimpus	08/07/1998	25084	31/12/1997	1136180999 - BUSINCO - ENATOLOGIA E	051202 - MACCHINARI	R - RECUPERO	A102020304 -	MURRU CRISTINA
27353	microscopio binoculare olimpus	08/07/1998	25098	31/12/1997	1136180999 - BUSINCO - ENATOLOGIA E	051202 - MACCHINARI	R - RECUPERO	A102020304 -	MURRU CRISTINA
27370	microscopio binoculare olimpus	08/07/1998	25111	31/12/1997	1136180999 - BUSINCO - ENATOLOGIA E	051202 - MACCHINARI	R - RECUPERO	A102020304 -	MURRU CRISTINA
27374	agitatore a rulli tipo 718	08/07/1998	35216	31/12/1997	1136180999 - BUSINCO - ENATOLOGIA E	051202 - MACCHINARI	A - ACQUISTO	A102020304 -	MURRU CRISTINA
27383	milliamperometro chematron	08/07/1998	25509	31/12/1997	1136180999 - BUSINCO - ENATOLOGIA E	051202 - MACCHINARI	R - RECUPERO	A102020304 -	MURRU CRISTINA
27395	pompa volumetrica viai medica	09/07/1998	25510	31/12/1997	1136180999 - BUSINCO - ENATOLOGIA E	051202 - MACCHINARI	R - RECUPERO	A102020304 -	MURRU CRISTINA
27399	pompa per infusione infusomat	08/07/1998	41224	31/12/1997	1136610989 - BUSINCO - MEDICINA	051202 - MACCHINARI	R - RECUPERO	A102020304 -	MURRU CRISTINA
27453	agita provetta	08/07/1998	41223	31/12/1997	1136610989 - BUSINCO - MEDICINA	051202 - MACCHINARI	R - RECUPERO	A102020304 -	MURRU CRISTINA
27460	agita provetta	08/07/1998	41222	31/12/1997	1136610989 - BUSINCO - DIREZIONE	051202 - MACCHINARI	R - RECUPERO	A102020304 -	MURRU CRISTINA
27461	agita provetta	08/07/1998	41222	31/12/1997	1136610989 - BUSINCO - DIREZIONE	051202 - MACCHINARI	R - RECUPERO	A102020304 -	MURRU CRISTINA
27848	sterilizzatore uv	09/07/1998	25812	31/12/1997	1150004199 - BUSINCO - AREA	051202 - MACCHINARI	R - RECUPERO	A102020304 -	MURRU CRISTINA
27716	mole	09/07/1998	25812	31/12/1997	1150004199 - BUSINCO - AREA	051202 - MACCHINARI	R - RECUPERO	A102020304 -	MURRU CRISTINA
28319	stafino pensile	31/07/1998	165492	31/12/1997	1136650898 - BUSINCO - RADIOLOGIA	051202 - MACCHINARI	R - RECUPERO	A102020304 -	MURRU CRISTINA
37774	ELETTROBISTURI	14/10/1998	22786	31/12/1997	1136650898 - BUSINCO - RADIOLOGIA	051202 - MACCHINARI	R - RECUPERO	A102020304 -	MURRU CRISTINA
37868	FIBROSCOPIO	14/10/1998	22819	31/12/1997	1136650898 - BUSINCO - RADIOLOGIA	051202 - MACCHINARI	R - RECUPERO	A102020304 -	MURRU CRISTINA
37881	LAVAPAVIMENTI	14/10/1998	22818	31/12/1997	1136650898 - BUSINCO - RADIOLOGIA	051202 - MACCHINARI	R - RECUPERO	A102020304 -	MURRU CRISTINA
37886	FORTE LUMINOSA	14/10/1998	22824	31/12/1997	1136650898 - BUSINCO - RADIOLOGIA	051202 - MACCHINARI	R - RECUPERO	A102020304 -	MURRU CRISTINA
37955	ASPIRATORE	14/10/1998	22825	31/12/1997	1136650898 - BUSINCO - RADIOLOGIA	051202 - MACCHINARI	R - RECUPERO	A102020304 -	MURRU CRISTINA
37973	ASPIRATORE	14/10/1998	22828	31/12/1997	1136650898 - BUSINCO - RADIOLOGIA	051202 - MACCHINARI	R - RECUPERO	A102020304 -	MURRU CRISTINA
37979	ASPIRATORE	14/10/1998	22853	31/12/1997	1136650898 - BUSINCO - RADIOLOGIA	051202 - MACCHINARI	R - RECUPERO	A102020304 -	MURRU CRISTINA
37983	ASPIRATORE	14/10/1998	22828	31/12/1997	1136650898 - BUSINCO - RADIOLOGIA	051202 - MACCHINARI	R - RECUPERO	A102020304 -	MURRU CRISTINA
37986	ASPIRATORE	14/10/1998	22829	31/12/1997	1136650898 - BUSINCO - RADIOLOGIA	051202 - MACCHINARI	R - RECUPERO	A102020304 -	MURRU CRISTINA
37988	ASPIRATORE	14/10/1998	22827	31/12/1997	1136650898 - BUSINCO - RADIOLOGIA	051202 - MACCHINARI	R - RECUPERO	A102020304 -	MURRU CRISTINA
37995	ASPIRATORE	14/10/1998	22830	31/12/1997	1136650898 - BUSINCO - RADIOLOGIA	051202 - MACCHINARI	R - RECUPERO	A102020304 -	MURRU CRISTINA
38196	ELETTROCARDIOGRAFO	14/10/1998	33693	31/12/1997	1136650898 - BUSINCO - RADIOLOGIA	051202 - MACCHINARI	R - RECUPERO	A102020304 -	MURRU CRISTINA
38200	DEFIBRILLATORE	14/10/1998	33700	31/12/1997	1136650898 - BUSINCO - RADIOLOGIA	051202 - MACCHINARI	R - RECUPERO	A102020304 -	MURRU CRISTINA
38788	ELETTROCARDIOGRAFO	15/10/1998	33665	31/12/1997	1136650898 - BUSINCO - RADIOLOGIA	051202 - MACCHINARI	R - RECUPERO	A102020304 -	MURRU CRISTINA
38839	ELETTROCARDIOGRAFO	15/10/1998	33629	31/12/1997	1136650898 - BUSINCO - RADIOLOGIA	051202 - MACCHINARI	R - RECUPERO	A102020304 -	MURRU CRISTINA
38843	ELETTROCARDIOGRAFO	15/10/1998	33630	31/12/1997	1136650898 - BUSINCO - RADIOLOGIA	051202 - MACCHINARI	R - RECUPERO	A102020304 -	MURRU CRISTINA
38955	NEBUCID 1	15/10/1998	22797	31/12/1997	1136650898 - BUSINCO - RADIOLOGIA	051202 - MACCHINARI	A - ACQUISTO	A102020304 -	MURRU CRISTINA
39028	MONITOR CAMINO	15/10/1998	22745	31/12/1997	1136650898 - BUSINCO - RADIOLOGIA	051202 - MACCHINARI	R - RECUPERO	A102020304 -	MURRU CRISTINA
39099	LAVASTOVIGLIE	15/10/1998	22488	31/12/1997	1136650898 - BUSINCO - RADIOLOGIA	051202 - MACCHINARI	R - RECUPERO	A102020304 -	MURRU CRISTINA
39100	LAVASTOVIGLIE	15/10/1998	22444	31/12/1997	1136650898 - BUSINCO - RADIOLOGIA	051202 - MACCHINARI	R - RECUPERO	A102020304 -	MURRU CRISTINA
39104	LAVAPAVIMENTI	15/10/1998	23245	31/12/1997	1136650898 - BUSINCO - RADIOLOGIA	051202 - MACCHINARI	R - RECUPERO	A102020304 -	MURRU CRISTINA
39106	ASPIRAPOLVERE	15/10/1998	40043	31/12/1997	1136650898 - BUSINCO - RADIOLOGIA	051202 - MACCHINARI	R - RECUPERO	A102020304 -	MURRU CRISTINA
39112	CONGELATORE	15/10/1998	41170	31/12/1997	1136650898 - BUSINCO - RADIOLOGIA	051202 - MACCHINARI	R - RECUPERO	A102020304 -	MURRU CRISTINA
39277	ELIMINACODE	16/10/1998	41128	31/12/1997	1136650898 - BUSINCO - RADIOLOGIA	051202 - MACCHINARI	R - RECUPERO	A102020304 -	MURRU CRISTINA
39462	SVELUPPATRICE	19/10/1998	034298	31/12/1997	1136650898 - BUSINCO - RADIOLOGIA	051202 - MACCHINARI	R - RECUPERO	A102020304 -	MURRU CRISTINA
40840	FRIGORIFERO	19/10/1998	034231	31/12/1997	1136650898 - BUSINCO - RADIOLOGIA	051202 - MACCHINARI	R - RECUPERO	A102020304 -	MURRU CRISTINA
40842	LAVASTOVIGLIE	19/10/1998	034228	31/12/1997	1136650898 - BUSINCO - RADIOLOGIA	051202 - MACCHINARI	R - RECUPERO	A102020304 -	MURRU CRISTINA
40843	FRIGORIFERO	19/10/1998	034231	31/12/1997	1136650898 - BUSINCO - RADIOLOGIA	051202 - MACCHINARI	R - RECUPERO	A102020304 -	MURRU CRISTINA
40896	FRIGORIFERO	19/10/1998	034183	31/12/1997	1136650898 - BUSINCO - RADIOLOGIA	051202 - MACCHINARI	R - RECUPERO	A102020304 -	MURRU CRISTINA
41298	ASPIRATORE EL	19/10/1998	034183	31/12/1997	1136650898 - BUSINCO - RADIOLOGIA	051202 - MACCHINARI	R - RECUPERO	A102020304 -	MURRU CRISTINA
41297	APP. CARRELLATA PER	19/10/1998	034183	31/12/1997	1136650898 - BUSINCO - RADIOLOGIA	051202 - MACCHINARI	A - ACQUISTO	A102020304 -	MURRU CRISTINA
41591	COLPOSCOPIO	19/10/1998	034228	31/12/1997	1136650898 - BUSINCO - RADIOLOGIA	051202 - MACCHINARI	R - RECUPERO	A102020304 -	MURRU CRISTINA
41598	COLPOSCOPIO	19/10/1998	034228	31/12/1997	1136650898 - BUSINCO - RADIOLOGIA	051202 - MACCHINARI	R - RECUPERO	A102020304 -	MURRU CRISTINA
41601	ELETTROCOAGULATORE	19/10/1998	034230	31/12/1997	1136650898 - BUSINCO - RADIOLOGIA	051202 - MACCHINARI	R - RECUPERO	A102020304 -	MURRU CRISTINA
41603	ELETTROCOAGULATORE	19/10/1998	034231	31/12/1997	1136650898 - BUSINCO - RADIOLOGIA	051202 - MACCHINARI	R - RECUPERO	A102020304 -	MURRU CRISTINA
41614	MACCHINA LAVAPAVIMENTI	19/10/1998	034163	31/12/1997	1136650898 - BUSINCO - RADIOLOGIA	051202 - MACCHINARI	R - RECUPERO	A102020304 -	MURRU CRISTINA
41617	MACCHINA LAVAPAVIMENTI	19/10/1998	034164	31/12/1997	1136650898 - BUSINCO - RADIOLOGIA	051202 - MACCHINARI	R - RECUPERO	A102020304 -	MURRU CRISTINA

41860	FOTOCOPIATORE	€	20/10/1998	034346	31/12/1997	1136090999 - BUSINCO - CHIRURGIA	051202 - MACCHINARI	R - RECUPERO	A102020304 -	MURRU CRISTINA
41942	APP. PER OSSIGENOTERAPIA	€	20/10/1998	021823	31/12/1997	1136090999 - BUSINCO - CHIRURGIA	051202 - MACCHINARI	A - ACQUISTO	A102020304 -	MURRU CRISTINA
43427	FRIGORIFERO	€	22/10/1998	040681	31/12/1997	1136640999 - BUSINCO - ONCOLOGIA	051202 - MACCHINARI	R - RECUPERO	A102020304 -	MURRU CRISTINA
44209	SVILUPPATRICE	€	22/10/1998	040681	31/12/1997	1136640999 - BUSINCO - MEDICINA	051202 - MACCHINARI	R - RECUPERO	A102020304 -	MURRU CRISTINA
44215	FOTOTIMBRO	€	22/10/1998	040877	31/12/1997	1136640999 - BUSINCO - MEDICINA	051202 - MACCHINARI	R - RECUPERO	A102020304 -	MURRU CRISTINA
44412	SVILUPPATRICE	€	22/10/1998	040822	31/12/1997	1136640999 - BUSINCO - MEDICINA	051202 - MACCHINARI	R - RECUPERO	A102020304 -	MURRU CRISTINA
44427	FOTOTIMBRO	€	22/10/1998	040536	31/12/1997	1136640999 - BUSINCO - MEDICINA	051202 - MACCHINARI	R - RECUPERO	A102020304 -	MURRU CRISTINA
44562	FRIGORIFERO	€	22/10/1998	040536	31/12/1997	1136640999 - BUSINCO - MEDICINA	051202 - MACCHINARI	R - RECUPERO	A102020304 -	MURRU CRISTINA
44572	FOTOTIMBRO	€	22/10/1998	040531	31/12/1997	1136640999 - BUSINCO - MEDICINA	051202 - MACCHINARI	R - RECUPERO	A102020304 -	MURRU CRISTINA
44704	VENTILATORE	€	23/10/1998	041825	31/12/1997	1136640999 - BUSINCO - MEDICINA	051202 - MACCHINARI	R - RECUPERO	A102020304 -	MURRU CRISTINA
45034	FOTOTIMBRO	€	23/10/1998	041825	31/12/1997	1136640999 - BUSINCO - MEDICINA	051202 - MACCHINARI	R - RECUPERO	A102020304 -	MURRU CRISTINA
45051	FOTOTIMBRO	€	23/10/1998	041284	31/12/1997	1136640999 - BUSINCO - MEDICINA	051202 - MACCHINARI	R - RECUPERO	A102020304 -	MURRU CRISTINA
45082	SVILUPPATRICE	€	23/10/1998	041288	31/12/1997	1136640999 - BUSINCO - MEDICINA	051202 - MACCHINARI	R - RECUPERO	A102020304 -	MURRU CRISTINA
45255	FRIGORIFERO	€	23/10/1998	040952	31/12/1997	1136640999 - BUSINCO - MEDICINA	051202 - MACCHINARI	R - RECUPERO	A102020304 -	MURRU CRISTINA
45377	DEFIBRILLATORE	€	23/10/1998	040928	31/12/1997	1136640999 - BUSINCO - MEDICINA	051202 - MACCHINARI	R - RECUPERO	A102020304 -	MURRU CRISTINA
45412	ASPIRATORE	€	23/10/1998	040886	31/12/1997	1136640999 - BUSINCO - MEDICINA	051202 - MACCHINARI	A - ACQUISTO	A102020304 -	MURRU CRISTINA
45500	APPARECCHIATURA	€	23/10/1998	040886	31/12/1997	1136640999 - BUSINCO - MEDICINA	051202 - MACCHINARI	R - RECUPERO	A102020304 -	MURRU CRISTINA
45657	FOTOCOPIATORE	€	23/10/1998	040946	31/12/1997	1136640999 - BUSINCO - MEDICINA	051202 - MACCHINARI	R - RECUPERO	A102020304 -	MURRU CRISTINA
45902	STERILIZZATRICE	€	23/10/1998	041192	31/12/1997	1136640999 - BUSINCO - MEDICINA	051202 - MACCHINARI	R - RECUPERO	A102020304 -	MURRU CRISTINA
46060	ASCIUGA MANI EL	€	23/10/1998	041204	31/12/1997	1136640999 - BUSINCO - MEDICINA	051202 - MACCHINARI	R - RECUPERO	A102020304 -	MURRU CRISTINA
46089	ASPIRAPOLVERE	€	23/10/1998	11126	31/12/1997	1136640999 - BUSINCO - MEDICINA	051202 - MACCHINARI	R - RECUPERO	A102020304 -	MURRU CRISTINA
46083	FRIGORIFERO	€	23/10/1998	041050	31/12/1997	1136640999 - BUSINCO - MEDICINA	051202 - MACCHINARI	R - RECUPERO	A102020304 -	MURRU CRISTINA
46113	ASCIUGAMANI	€	23/10/1998	041611	31/12/1997	1136640999 - BUSINCO - MEDICINA	051202 - MACCHINARI	R - RECUPERO	A102020304 -	MURRU CRISTINA
46129	FRIGORIFERO	€	23/10/1998	041192	31/12/1997	1136640999 - BUSINCO - MEDICINA	051202 - MACCHINARI	R - RECUPERO	A102020304 -	MURRU CRISTINA
46288	CPUI RESPIRATORE	€	23/10/1998	03543	31/12/1997	1136490999 - BUSINCO - ANESTESIA E	051202 - MACCHINARI	R - RECUPERO	A102020304 -	MURRU CRISTINA
46328	CPUI RESPIRATORE	€	23/10/1998	03542	31/12/1997	1136490999 - BUSINCO - ANESTESIA E	051202 - MACCHINARI	R - RECUPERO	A102020304 -	MURRU CRISTINA
46331	CPUI RESPIRATORE	€	23/10/1998	03541	31/12/1997	1136490999 - BUSINCO - ANESTESIA E	051202 - MACCHINARI	R - RECUPERO	A102020304 -	MURRU CRISTINA
46352	FRIGORIFERO	€	23/10/1998	03506	31/12/1997	1136490999 - BUSINCO - ANESTESIA E	051202 - MACCHINARI	R - RECUPERO	A102020304 -	MURRU CRISTINA
46405	UMIDIFICATORE	€	23/10/1998	02948	31/12/1997	1136490999 - BUSINCO - ANESTESIA E	051202 - MACCHINARI	R - RECUPERO	A102020304 -	MURRU CRISTINA
46408	MONITOR RIPETITORE	€	23/10/1998	02941	31/12/1997	1136490999 - BUSINCO - ANESTESIA E	051202 - MACCHINARI	A - ACQUISTO	A102020304 -	MURRU CRISTINA
46416	MONITOR SIRECUST	€	23/10/1998	02998	31/12/1997	1136490999 - BUSINCO - ANESTESIA E	051202 - MACCHINARI	R - RECUPERO	A102020304 -	MURRU CRISTINA
46436	MONITOR SIRECUST	€	23/10/1998	02937	31/12/1997	1136490999 - BUSINCO - ANESTESIA E	051202 - MACCHINARI	R - RECUPERO	A102020304 -	MURRU CRISTINA
46479	MONITOR SIRECUST	€	26/10/1998	02936	31/12/1997	1136490999 - BUSINCO - ANESTESIA E	051202 - MACCHINARI	R - RECUPERO	A102020304 -	MURRU CRISTINA
46903	MONITOR SIRECUST	€	26/10/1998	02935	31/12/1997	1136490999 - BUSINCO - ANESTESIA E	051202 - MACCHINARI	R - RECUPERO	A102020304 -	MURRU CRISTINA
46904	MONITOR SIRECUST	€	26/10/1998	02934	31/12/1997	1136490999 - BUSINCO - ANESTESIA E	051202 - MACCHINARI	R - RECUPERO	A102020304 -	MURRU CRISTINA
46905	MONITOR SIRECUST	€	26/10/1998	02933	31/12/1997	1136490999 - BUSINCO - ANESTESIA E	051202 - MACCHINARI	R - RECUPERO	A102020304 -	MURRU CRISTINA
46906	MONITOR SIRECUST	€	26/10/1998	02932	31/12/1997	1136490999 - BUSINCO - ANESTESIA E	051202 - MACCHINARI	R - RECUPERO	A102020304 -	MURRU CRISTINA
46909	FRIGORIFERO	€	26/10/1998	02919	31/12/1997	1136490999 - BUSINCO - ANESTESIA E	051202 - MACCHINARI	A - ACQUISTO	A102020304 -	MURRU CRISTINA
46916	MOTORE PER VUOTO	€	26/10/1998	02918	31/12/1997	1136490999 - BUSINCO - ANESTESIA E	051202 - MACCHINARI	A - ACQUISTO	A102020304 -	MURRU CRISTINA
46917	MOTORE PER VUOTO	€	26/10/1998	02917	31/12/1997	1136490999 - BUSINCO - ANESTESIA E	051202 - MACCHINARI	R - RECUPERO	A102020304 -	MURRU CRISTINA
46918	MOTORE PER VUOTO	€	26/10/1998	02916	31/12/1997	1136490999 - BUSINCO - ANESTESIA E	051202 - MACCHINARI	R - RECUPERO	A102020304 -	MURRU CRISTINA
46919	COMPRESSORE	€	26/10/1998	024657	31/12/1997	1136490999 - BUSINCO - ANESTESIA E	051202 - MACCHINARI	R - RECUPERO	A102020304 -	MURRU CRISTINA
46920	ESTRATTORE ARIA	€	26/10/1998	024647	31/12/1997	1136490999 - BUSINCO - ANESTESIA E	051202 - MACCHINARI	A - ACQUISTO	A102020304 -	MURRU CRISTINA
46921	SALDATRICE PORTATILE	€	26/10/1998	024640	31/12/1997	1136490999 - BUSINCO - ANESTESIA E	051202 - MACCHINARI	R - RECUPERO	A102020304 -	MURRU CRISTINA
46925	SALDATRICE	€	26/10/1998	024628	31/12/1997	1136490999 - BUSINCO - ANESTESIA E	051202 - MACCHINARI	R - RECUPERO	A102020304 -	MURRU CRISTINA
46926	AUTOCLAVE	€	26/10/1998	024627	31/12/1997	1136490999 - BUSINCO - ANESTESIA E	051202 - MACCHINARI	R - RECUPERO	A102020304 -	MURRU CRISTINA
46928	AUTOCLAVE	€	26/10/1998	024626	31/12/1997	1136490999 - BUSINCO - ANESTESIA E	051202 - MACCHINARI	R - RECUPERO	A102020304 -	MURRU CRISTINA
46929	COMPRESSORE	€	26/10/1998	024610	31/12/1997	1136490999 - BUSINCO - ANESTESIA E	051202 - MACCHINARI	R - RECUPERO	A102020304 -	MURRU CRISTINA
46933	MARTELLO PICOCCONATORE	€	26/10/1998	024602	31/12/1997	1136490999 - BUSINCO - ANESTESIA E	051202 - MACCHINARI	R - RECUPERO	A102020304 -	MURRU CRISTINA
46935	AVATRICE	€	26/10/1998	024568	31/12/1997	1136490999 - BUSINCO - ANESTESIA E	051202 - MACCHINARI	R - RECUPERO	A102020304 -	MURRU CRISTINA
46944	AUTOCLAVE	€	26/10/1998	024565	31/12/1997	1136490999 - BUSINCO - ANESTESIA E	051202 - MACCHINARI	R - RECUPERO	A102020304 -	MURRU CRISTINA
46947	GENERATORE AD ACQUA	€	26/10/1998	024575	31/12/1997	1136490999 - BUSINCO - ANESTESIA E	051202 - MACCHINARI	R - RECUPERO	A102020304 -	MURRU CRISTINA
46948	GENERATORE VAPORE	€	26/10/1998	024574	31/12/1997	1136490999 - BUSINCO - ANESTESIA E	051202 - MACCHINARI	R - RECUPERO	A102020304 -	MURRU CRISTINA
46949	GENERATORE VAPORE	€	26/10/1998	024573	31/12/1997	1136490999 - BUSINCO - ANESTESIA E	051202 - MACCHINARI	R - RECUPERO	A102020304 -	MURRU CRISTINA
47887	ELETTROCARDIOGRAFO	€	26/10/1998	03720	31/12/1997	1136090999 - BUSINCO - CARDIOLOGIA	051202 - MACCHINARI	R - RECUPERO	A102020304 -	MURRU CRISTINA

47781	ECOCARDIOGRAFO	€	26/10/1998	3368	31/12/1997	1136409999 - BUSINCO - CARDIOLOGIA	051202 - MACCHINARI	A102020304 -	R - RECUPERO	FORM SELECTION
48080	ASCIUGAMANI EL.	€	26/10/1998	33565	31/12/1997	1136409999 - BUSINCO - ANESTESIA E	051202 - MACCHINARI	A102020304 -	R - RECUPERO	FORM SELECTION
48133	INCUBATRICE	€	26/10/1998	33559	31/12/1997	1136409999 - BUSINCO - ANESTESIA E	051202 - MACCHINARI	A102020304 -	R - RECUPERO	FORM SELECTION
48275	PISTOLA ARIA COMPRESSA	€	27/10/1998	33554	31/12/1997	1136409999 - BUSINCO - ANESTESIA E	051202 - MACCHINARI	A102020304 -	A - ACQUISTO	FORM SELECTION
48276	COMPRESSORE	€	27/10/1998	33554	31/12/1997	1136409999 - BUSINCO - ANESTESIA E	051202 - MACCHINARI	A102020304 -	R - RECUPERO	FORM SELECTION
48278	ABBATTITORE DI ETO	€	27/10/1998	33550	31/12/1997	1136409999 - BUSINCO - ANESTESIA E	051202 - MACCHINARI	A102020304 -	A - ACQUISTO	FORM SELECTION
48280	STERILIZZATORE ETO	€	27/10/1998	33547	31/12/1997	1136409999 - BUSINCO - ANESTESIA E	051202 - MACCHINARI	A102020304 -	R - RECUPERO	FORM SELECTION
48282	ELETTROENCEFALOGRAFO	€	27/10/1998	33538	31/12/1997	1136409999 - BUSINCO - ANESTESIA E	051202 - MACCHINARI	A102020304 -	R - RECUPERO	FORM SELECTION
48283	EVAUATORE GAS	€	27/10/1998	33537	31/12/1997	1136409999 - BUSINCO - ANESTESIA E	051202 - MACCHINARI	A102020304 -	R - RECUPERO	FORM SELECTION
48285	UMIDIFICATORE	€	27/10/1998	22952	31/12/1997	1136409999 - BUSINCO - ANESTESIA E	051202 - MACCHINARI	A102020304 -	R - RECUPERO	FORM SELECTION
48286	UMIDIFICATORE	€	27/10/1998	22951	31/12/1997	1136409999 - BUSINCO - ANESTESIA E	051202 - MACCHINARI	A102020304 -	R - RECUPERO	FORM SELECTION
48338	UMIDIFICATORE	€	27/10/1998	22950	31/12/1997	1136409999 - BUSINCO - ANESTESIA E	051202 - MACCHINARI	A102020304 -	R - RECUPERO	FORM SELECTION
48344	UMIDIFICATORE	€	27/10/1998	22949	31/12/1997	1136409999 - BUSINCO - ANESTESIA E	051202 - MACCHINARI	A102020304 -	R - RECUPERO	FORM SELECTION
48345	UMIDIFICATORE	€	27/10/1998	22947	31/12/1997	1136409999 - BUSINCO - ANESTESIA E	051202 - MACCHINARI	A102020304 -	R - RECUPERO	FORM SELECTION
48348	UMIDIFICATORE	€	27/10/1998	22946	31/12/1997	1136409999 - BUSINCO - ANESTESIA E	051202 - MACCHINARI	A102020304 -	R - RECUPERO	FORM SELECTION
48354	UMIDIFICATORE	€	27/10/1998	22945	31/12/1997	1136409999 - BUSINCO - ANESTESIA E	051202 - MACCHINARI	A102020304 -	R - RECUPERO	FORM SELECTION
48563	UNIT? DI CALCOLO	€	27/10/1998	22909	31/12/1997	1136409999 - BUSINCO - ANESTESIA E	051202 - MACCHINARI	A102020304 -	A - ACQUISTO	FORM SELECTION
48647	FOTOCOPIATORE	€	27/10/1998	22909	31/12/1997	1136409999 - BUSINCO - ANESTESIA E	051202 - MACCHINARI	A102020304 -	R - RECUPERO	FORM SELECTION
48662	FOTOCOPIATORE	€	27/10/1998	22906	31/12/1997	1136409999 - BUSINCO - ANESTESIA E	051202 - MACCHINARI	A102020304 -	R - RECUPERO	FORM SELECTION
48654	FRIGORIFERO	€	27/10/1998	22881	31/12/1997	1136409999 - BUSINCO - ANESTESIA E	051202 - MACCHINARI	A102020304 -	R - RECUPERO	FORM SELECTION
48694	ASPIRAPOLVERE	€	27/10/1998	22860	31/12/1997	1136409999 - BUSINCO - ANESTESIA E	051202 - MACCHINARI	A102020304 -	R - RECUPERO	FORM SELECTION
48920	CO-OSSIMETRO 2500	€	27/10/1998	22869	31/12/1997	1136409999 - BUSINCO - ANESTESIA E	051202 - MACCHINARI	A102020304 -	R - RECUPERO	FORM SELECTION
48937	SERVO RESPIRATORE	€	27/10/1998	22731	31/12/1997	1136409999 - BUSINCO - ANESTESIA E	051202 - MACCHINARI	A102020304 -	R - RECUPERO	FORM SELECTION
48938	SERVO RESPIRATORE	€	27/10/1998	22729	31/12/1997	1136409999 - BUSINCO - ANESTESIA E	051202 - MACCHINARI	A102020304 -	R - RECUPERO	FORM SELECTION
48942	SERVO RESPIRATORE	€	27/10/1998	22728	31/12/1997	1136409999 - BUSINCO - ANESTESIA E	051202 - MACCHINARI	A102020304 -	R - RECUPERO	FORM SELECTION
49222	RILEVATORE DI PRESSIONE	€	27/10/1998	22716	31/12/1997	1136409999 - BUSINCO - ANESTESIA E	051202 - MACCHINARI	A102020304 -	R - RECUPERO	FORM SELECTION
49234	RILEVATORE DI PRESSIONE	€	27/10/1998	22716	31/12/1997	1136409999 - BUSINCO - ANESTESIA E	051202 - MACCHINARI	A102020304 -	R - RECUPERO	FORM SELECTION
49243	RILEVATORE DI PRESSIONE	€	27/10/1998	22734	31/12/1997	1136409999 - BUSINCO - ANESTESIA E	051202 - MACCHINARI	A102020304 -	R - RECUPERO	FORM SELECTION
49321	SERVO RESPIRATORE	€	27/10/1998	22732	31/12/1997	1136409999 - BUSINCO - ANESTESIA E	051202 - MACCHINARI	A102020304 -	R - RECUPERO	FORM SELECTION
49895	DEFIBRILLATORE	€	27/10/1998	22785	31/12/1997	1136409999 - BUSINCO - ANESTESIA E	051202 - MACCHINARI	A102020304 -	A - ACQUISTO	FORM SELECTION
49865	MISCELATORE O2	€	27/10/1998	22716	31/12/1997	1136409999 - BUSINCO - ANESTESIA E	051202 - MACCHINARI	A102020304 -	A - ACQUISTO	FORM SELECTION
49967	MISCELATORE	€	27/10/1998	22853	31/12/1997	1136409999 - BUSINCO - ANESTESIA E	051202 - MACCHINARI	A102020304 -	A - ACQUISTO	FORM SELECTION
50120	MISCELATORE O2	€	28/10/1998	22852	31/12/1997	1136409999 - BUSINCO - ANESTESIA E	051202 - MACCHINARI	A102020304 -	R - RECUPERO	FORM SELECTION
50121	MISCELATORE O2	€	28/10/1998	22851	31/12/1997	1136409999 - BUSINCO - ANESTESIA E	051202 - MACCHINARI	A102020304 -	R - RECUPERO	FORM SELECTION
50122	MISCELATORE O2	€	28/10/1998	22850	31/12/1997	1136409999 - BUSINCO - ANESTESIA E	051202 - MACCHINARI	A102020304 -	R - RECUPERO	FORM SELECTION
50123	MISCELATORE O2	€	28/10/1998	22850	31/12/1997	1136409999 - BUSINCO - ANESTESIA E	051202 - MACCHINARI	A102020304 -	A - ACQUISTO	FORM SELECTION
50150	SIRECUST 402	€	28/10/1998	25713	31/12/1997	1510004199 - BUSINCO - AREA	051202 - MACCHINARI	A102020304 -	R - RECUPERO	FORM SELECTION
50161	lava stoviglie	€	28/10/1998	25713	31/12/1997	1510004199 - BUSINCO - AREA	051202 - MACCHINARI	A102020304 -	A - ACQUISTO	FORM SELECTION
50166	SIREMOBIL 2	€	28/10/1998	22523	31/12/1997	1136012999 - BUSINCO - DIREZIONE	051202 - MACCHINARI	A102020304 -	R - RECUPERO	FORM SELECTION
50167	LAVABIANCHERIA	€	28/10/1998	22523	31/12/1997	1136012999 - BUSINCO - DIREZIONE	051202 - MACCHINARI	A102020304 -	R - RECUPERO	FORM SELECTION
50177	PALETTA POLAROID	€	28/10/1998	22552	31/12/1997	1136012999 - BUSINCO - DIREZIONE	051202 - MACCHINARI	A102020304 -	A - ACQUISTO	FORM SELECTION
50178	robot per cucina	€	28/10/1998	25435	31/12/1997	1510004199 - BUSINCO - AREA	051202 - MACCHINARI	A102020304 -	R - RECUPERO	FORM SELECTION
50186	lavatrice indesi	€	28/10/1998	25435	31/12/1997	1510004199 - BUSINCO - AREA	051202 - MACCHINARI	A102020304 -	R - RECUPERO	FORM SELECTION
50188	ECOGRAFO ESAOTE AU 560	€	28/10/1998	22550	31/12/1997	1136012999 - BUSINCO - DIREZIONE	051202 - MACCHINARI	A102020304 -	R - RECUPERO	FORM SELECTION
50194	ferro da stiro industriale	€	28/10/1998	25431	31/12/1997	1510004199 - BUSINCO - AREA	051202 - MACCHINARI	A102020304 -	R - RECUPERO	FORM SELECTION
50195	ferro da stiro industriale	€	28/10/1998	25429	31/12/1997	1510004199 - BUSINCO - AREA	051202 - MACCHINARI	A102020304 -	R - RECUPERO	FORM SELECTION
50196	essiccatore industriale	€	28/10/1998	25428	31/12/1997	1510004199 - BUSINCO - AREA	051202 - MACCHINARI	A102020304 -	R - RECUPERO	FORM SELECTION
50197	ferro da stiro industriale	€	28/10/1998	25433	31/12/1997	1510004199 - BUSINCO - AREA	051202 - MACCHINARI	A102020304 -	R - RECUPERO	FORM SELECTION
50198	lavatrice industriale	€	28/10/1998	25434	31/12/1997	1510004199 - BUSINCO - AREA	051202 - MACCHINARI	A102020304 -	R - RECUPERO	FORM SELECTION
50199	lavatrice industriale	€	28/10/1998	25426	31/12/1997	1510004199 - BUSINCO - AREA	051202 - MACCHINARI	A102020304 -	R - RECUPERO	FORM SELECTION
50200	lavatrice industriale	€	28/10/1998	25437	31/12/1997	1510004199 - BUSINCO - AREA	051202 - MACCHINARI	A102020304 -	R - RECUPERO	FORM SELECTION

50201	ferro da stiro industriale	€	0,01	28/10/1998	25427	31/12/1997	1510004199 - BUSINCO - AREA	051202 - MACCHINARI	R - RECUPERO	A102020304 -	FORM SELECTION
50203	FUJION LIGHT SUPPLY	€	0,01	28/10/1998	25436	31/12/1997	136012999 - BUSINCO - AREA	051202 - MACCHINARI	A - ACQUISTO	A102020304 -	FORM SELECTION
50205	levante industriale	€	0,01	28/10/1998	25436	31/12/1997	1510004199 - BUSINCO - AREA	051202 - MACCHINARI	R - RECUPERO	A102020304 -	FORM SELECTION
50206	levante industriale	€	0,01	28/10/1998	25438	31/12/1997	1510004199 - BUSINCO - AREA	051202 - MACCHINARI	R - RECUPERO	A102020304 -	FORM SELECTION
50211	ASPIRATORE CHIRURGICO	€	0,01	28/10/1998	22544	31/12/1997	136012999 - BUSINCO - DIREZIONE	051202 - MACCHINARI	A - ACQUISTO	A102020304 -	FORM SELECTION
50212	VITAL VUE	€	0,01	28/10/1998	22544	31/12/1997	136012999 - BUSINCO - DIREZIONE	051202 - MACCHINARI	R - RECUPERO	A102020304 -	FORM SELECTION
50219	ELETTROBISTURI	€	0,01	28/10/1998	22537	31/12/1997	136012999 - BUSINCO - DIREZIONE	051202 - MACCHINARI	A - ACQUISTO	A102020304 -	FORM SELECTION
50223	DINAMAP	€	0,01	28/10/1998	22533	31/12/1997	136012999 - BUSINCO - DIREZIONE	051202 - MACCHINARI	R - RECUPERO	A102020304 -	FORM SELECTION
50223	RESPIRATORE MAJOR	€	0,01	28/10/1998	22533	31/12/1997	136012999 - BUSINCO - DIREZIONE	051202 - MACCHINARI	R - RECUPERO	A102020304 -	FORM SELECTION
50227	FRIGORIFERO	€	0,01	28/10/1998	22563	31/12/1997	136012999 - BUSINCO - DIREZIONE	051202 - MACCHINARI	R - RECUPERO	A102020304 -	FORM SELECTION
50260	ELETTROBISTURI	€	0,01	28/10/1998	22563	31/12/1997	136012999 - BUSINCO - DIREZIONE	051202 - MACCHINARI	R - RECUPERO	A102020304 -	FORM SELECTION
50272	RESPIRATORE AUT	€	0,01	28/10/1998	22622	31/12/1997	136012999 - BUSINCO - DIREZIONE	051202 - MACCHINARI	R - RECUPERO	A102020304 -	FORM SELECTION
50274	GENERATORE LUCE FREDDA	€	0,01	28/10/1998	22623	31/12/1997	136012999 - BUSINCO - DIREZIONE	051202 - MACCHINARI	R - RECUPERO	A102020304 -	FORM SELECTION
50276	INSUFFLATORE CO2	€	0,01	28/10/1998	22627	31/12/1997	136012999 - BUSINCO - DIREZIONE	051202 - MACCHINARI	R - RECUPERO	A102020304 -	FORM SELECTION
50276	GENERATORE LUCE FREDDA	€	0,01	28/10/1998	22625	31/12/1997	136012999 - BUSINCO - DIREZIONE	051202 - MACCHINARI	R - RECUPERO	A102020304 -	FORM SELECTION
50319	ASPIRATORE CHIRURGICO	€	0,01	28/10/1998	22633	31/12/1997	136012999 - BUSINCO - DIREZIONE	051202 - MACCHINARI	R - RECUPERO	A102020304 -	FORM SELECTION
50323	ASPIRATORE CHIRURGICO	€	0,01	28/10/1998	22633	31/12/1997	136012999 - BUSINCO - DIREZIONE	051202 - MACCHINARI	R - RECUPERO	A102020304 -	FORM SELECTION
50449	ELETTROBISTURI	€	0,01	28/10/1998	22647	31/12/1997	136012999 - BUSINCO - DIREZIONE	051202 - MACCHINARI	R - RECUPERO	A102020304 -	FORM SELECTION
50508	ecografico	€	77 304,18	28/10/1998	21358	25/01/1993	1136092999 - BUSINCO - CHIRURGIA	051202 - MACCHINARI	R - RECUPERO	A102020304 -	FORM SELECTION
50592	SILUPPATRICE	€	0,01	28/10/1998	040498	31/12/1997	136490999 - BUSINCO - ANESTESIA E	051202 - MACCHINARI	A - ACQUISTO	A102020304 -	FORM SELECTION
50622	BOBNATRICE	€	0,01	28/10/1998	040498	31/12/1997	136490999 - BUSINCO - ANESTESIA E	051202 - MACCHINARI	R - RECUPERO	A102020304 -	FORM SELECTION
51024	ASCIUGAMANI EL	€	0,01	28/10/1998	023295	31/12/1997	1510004199 - BUSINCO - AREA	051202 - MACCHINARI	R - RECUPERO	A102020304 -	FORM SELECTION
51026	MACCHINA PER CUIRE	€	0,01	28/10/1998	24732	31/12/1997	136490999 - BUSINCO - ANESTESIA E	051202 - MACCHINARI	R - RECUPERO	A102020304 -	FORM SELECTION
51028	ASPIRATORE CHIRURGICO	€	0,01	28/10/1998	24737	31/12/1997	136092999 - BUSINCO - CHIRURGIA	051202 - MACCHINARI	R - RECUPERO	A102020304 -	FORM SELECTION
51047	CARDIOTOM	€	0,01	28/10/1998	40606	31/12/1997	136640999 - BUSINCO - ONCOLOGIA	051202 - MACCHINARI	A - ACQUISTO	A102020304 -	FORM SELECTION
51085	pungino da longhi	€	0,01	28/10/1998	40606	31/12/1997	136640999 - BUSINCO - ONCOLOGIA	051202 - MACCHINARI	R - RECUPERO	A102020304 -	FORM SELECTION
51086	Ingriffiero	€	0,01	28/10/1998	40196	31/12/1997	136640999 - BUSINCO - ONCOLOGIA	051202 - MACCHINARI	R - RECUPERO	A102020304 -	FORM SELECTION
51078	Ingriffiero	€	0,01	28/10/1998	40196	31/12/1997	136640999 - BUSINCO - ONCOLOGIA	051202 - MACCHINARI	R - RECUPERO	A102020304 -	FORM SELECTION
51158	COMPRESSORE	€	0,01	28/10/1998	02483	16/11/1992	1136180999 - BUSINCO - AREA	051202 - MACCHINARI	R - RECUPERO	A102020304 -	FORM SELECTION
51176	pompa per infusione	€	737,50	28/10/1998	33954	16/11/1992	1136180999 - BUSINCO - EMATOLOGIA E	051202 - MACCHINARI	R - RECUPERO	A102020304 -	FORM SELECTION
51177	lavapacche metallo	€	6 503,44	28/10/1998	20960	16/11/1992	1136180999 - BUSINCO - EMATOLOGIA E	051202 - MACCHINARI	R - RECUPERO	A102020304 -	FORM SELECTION
51178	pompa per infusione	€	737,50	28/10/1998	33555	16/11/1992	1136180999 - BUSINCO - EMATOLOGIA E	051202 - MACCHINARI	R - RECUPERO	A102020304 -	FORM SELECTION
51180	pompa volumetrica	€	1 977,42	28/10/1998	20955	23/12/1992	1136180999 - BUSINCO - EMATOLOGIA E	051202 - MACCHINARI	R - RECUPERO	A102020304 -	FORM SELECTION
51182	pompa per infusione	€	737,50	28/10/1998	23524	16/11/1992	1136180999 - BUSINCO - EMATOLOGIA E	051202 - MACCHINARI	R - RECUPERO	A102020304 -	FORM SELECTION
51188	apparecchio aerosolterapia	€	0,01	28/10/1998	23560	16/11/1992	1136180999 - BUSINCO - EMATOLOGIA E	051202 - MACCHINARI	R - RECUPERO	A102020304 -	FORM SELECTION
51189	pompa per infusione	€	737,50	28/10/1998	23567	16/11/1992	1136180999 - BUSINCO - EMATOLOGIA E	051202 - MACCHINARI	R - RECUPERO	A102020304 -	FORM SELECTION
51191	pompa per infusione	€	737,50	28/10/1998	20912	23/12/1992	1136180999 - BUSINCO - EMATOLOGIA E	051202 - MACCHINARI	R - RECUPERO	A102020304 -	FORM SELECTION
51192	pompa per infusione	€	1 977,42	28/10/1998	20911	23/12/1992	1136180999 - BUSINCO - EMATOLOGIA E	051202 - MACCHINARI	R - RECUPERO	A102020304 -	FORM SELECTION
51193	pompa volumetrica	€	1 977,42	28/10/1998	20909	23/12/1992	1136180999 - BUSINCO - EMATOLOGIA E	051202 - MACCHINARI	R - RECUPERO	A102020304 -	FORM SELECTION
51195	pompa volumetrica	€	1 977,42	28/10/1998	20910	23/12/1992	1136180999 - BUSINCO - EMATOLOGIA E	051202 - MACCHINARI	R - RECUPERO	A102020304 -	FORM SELECTION
51197	pompa volumetrica	€	1 977,42	28/10/1998	024821	20/06/1997	1136180999 - BUSINCO - EMATOLOGIA E	051202 - MACCHINARI	R - RECUPERO	A102020304 -	FORM SELECTION
51211	PALLA 2000	€	0,01	28/10/1998	23566	31/12/1997	1510004199 - BUSINCO - AREA	051202 - MACCHINARI	R - RECUPERO	A102020304 -	FORM SELECTION
51215	agiliatore per psalmi	€	11 554,17	28/10/1998	23566	31/12/1997	1510004199 - BUSINCO - AREA	051202 - MACCHINARI	R - RECUPERO	A102020304 -	FORM SELECTION
51221	Ingriffiero	€	0,01	28/10/1998	204620	23/12/1992	1136180999 - BUSINCO - EMATOLOGIA E	051202 - MACCHINARI	R - RECUPERO	A102020304 -	FORM SELECTION
51223	SEGA RAPID	€	0,01	28/10/1998	204620	23/12/1992	1136180999 - BUSINCO - EMATOLOGIA E	051202 - MACCHINARI	R - RECUPERO	A102020304 -	FORM SELECTION
51224	pompa volumetrica	€	1 977,42	28/10/1998	33981	31/12/1997	136180999 - BUSINCO - EMATOLOGIA E	051202 - MACCHINARI	R - RECUPERO	A102020304 -	FORM SELECTION
51242	separatori cellulare	€	0,01	28/10/1998	24357	28/10/1992	1136180999 - BUSINCO - EMATOLOGIA E	051202 - MACCHINARI	R - RECUPERO	A102020304 -	FORM SELECTION
51268	pompa volumetrica	€	1 977,42	28/10/1998	20679	04/11/1992	1136180999 - BUSINCO - EMATOLOGIA E	051202 - MACCHINARI	R - RECUPERO	A102020304 -	FORM SELECTION
51282	pompa infusione	€	0,01	28/10/1998	20178	04/11/1992	1136180999 - BUSINCO - EMATOLOGIA E	051202 - MACCHINARI	R - RECUPERO	A102020304 -	FORM SELECTION
51285	defibrillatore	€	3 146,67	28/10/1998	20447	31/12/1997	136180999 - BUSINCO - EMATOLOGIA E	051202 - MACCHINARI	R - RECUPERO	A102020304 -	FORM SELECTION
51346	microscopio iniz	€	0,01	28/10/1998	20198	31/12/1997	136180999 - BUSINCO - EMATOLOGIA E	051202 - MACCHINARI	R - RECUPERO	A102020304 -	FORM SELECTION
51362	Ingriffiero	€	0,01	28/10/1998	40406	31/12/1997	136180999 - BUSINCO - EMATOLOGIA E	051202 - MACCHINARI	R - RECUPERO	A102020304 -	FORM SELECTION
51381	inibitore dickinsons	€	0,01	28/10/1998	20305	31/12/1997	136180999 - BUSINCO - EMATOLOGIA E	051202 - MACCHINARI	R - RECUPERO	A102020304 -	FORM SELECTION
51390	microscopio olympus	€	0,01	28/10/1998	20002	31/12/1997	136180999 - BUSINCO - EMATOLOGIA E	051202 - MACCHINARI	R - RECUPERO	A102020304 -	FORM SELECTION
51401	microscopio olympus	€	0,01	28/10/1998	20453	31/12/1997	136180999 - BUSINCO - EMATOLOGIA E	051202 - MACCHINARI	R - RECUPERO	A102020304 -	FORM SELECTION
51433	alimentatore elettrolitici	€	0,01	28/10/1998	20443	31/12/1997	136180999 - BUSINCO - EMATOLOGIA E	051202 - MACCHINARI	R - RECUPERO	A102020304 -	FORM SELECTION
51434	Ingriffiero	€	0,01	28/10/1998	20417	31/12/1997	136180999 - BUSINCO - EMATOLOGIA E	051202 - MACCHINARI	R - RECUPERO	A102020304 -	FORM SELECTION
51435	pompa volumetrica	€	0,01	28/10/1998	20417	31/12/1997	136180999 - BUSINCO - EMATOLOGIA E	051202 - MACCHINARI	R - RECUPERO	A102020304 -	FORM SELECTION

51441	perifusore	€	0,01	29/07/1998	20189	31/12/1997	1136180999 - BUSINCO - EMATOLOGIA E	051202 - MACCHINARI	R - RECUPERO	A102020304 -	FORM SELECTION
51443	perifusore	€	0,01	29/07/1998	20188	31/12/1997	1136180999 - BUSINCO - EMATOLOGIA E	051202 - MACCHINARI	R - RECUPERO	A102020304 -	FORM SELECTION
51444	perifusore	€	0,01	29/07/1998	20185	31/12/1997	1136180999 - BUSINCO - EMATOLOGIA E	051202 - MACCHINARI	R - RECUPERO	A102020304 -	FORM SELECTION
51447	micronfusore	€	0,01	29/07/1998	20173	31/12/1997	1136180999 - BUSINCO - EMATOLOGIA E	051202 - MACCHINARI	R - RECUPERO	A102020304 -	FORM SELECTION
51448	micronfusore	€	0,01	29/07/1998	20158	31/12/1997	1136180999 - BUSINCO - EMATOLOGIA E	051202 - MACCHINARI	R - RECUPERO	A102020304 -	FORM SELECTION
51453	micronfusore	€	0,01	29/07/1998	20160	31/12/1997	1136180999 - BUSINCO - EMATOLOGIA E	051202 - MACCHINARI	R - RECUPERO	A102020304 -	FORM SELECTION
51472	perifusore	€	0,01	29/07/1998	20184	31/12/1997	1136180999 - BUSINCO - EMATOLOGIA E	051202 - MACCHINARI	R - RECUPERO	A102020304 -	FORM SELECTION
51477	cardiolina	€	0,01	29/07/1998	20187	31/12/1997	1136180999 - BUSINCO - EMATOLOGIA E	051202 - MACCHINARI	R - RECUPERO	A102020304 -	FORM SELECTION
51480	perifusore	€	0,01	29/07/1998	20183	31/12/1997	1136180999 - BUSINCO - EMATOLOGIA E	051202 - MACCHINARI	R - RECUPERO	A102020304 -	FORM SELECTION
51483	lav. pacelle automatica	€	6.502,44	29/07/1998	20177	15/07/1995	1136180999 - BUSINCO - EMATOLOGIA E	051202 - MACCHINARI	R - RECUPERO	A102020304 -	FORM SELECTION
51567	ADDOLCITORE	€	0,01	29/07/1998	24757	31/12/1997	1510004199 - BUSINCO - AREA	051202 - MACCHINARI	A - ACQUISTO	A102020304 -	FORM SELECTION
51727	FRIGORIFERO	€	0,01	29/07/1998	24757	31/12/1997	1510004199 - BUSINCO - AREA	051202 - MACCHINARI	R - RECUPERO	A102020304 -	FORM SELECTION
51748	FORTE LUMINOSA	€	0,01	29/07/1998	24759	31/12/1997	1136490999 - BUSINCO - ANESTESIA E	051202 - MACCHINARI	R - RECUPERO	A102020304 -	FORM SELECTION
51753	DERMOTOMO	€	0,01	29/07/1998	24740	31/12/1997	1136490999 - BUSINCO - ANESTESIA E	051202 - MACCHINARI	R - RECUPERO	A102020304 -	FORM SELECTION
53384	SERVO RESPIRATORE	€	2.925,21	03/11/1998	20272	31/12/1997	1136490999 - BUSINCO - ANESTESIA E	051202 - MACCHINARI	R - RECUPERO	A102020304 -	FORM SELECTION
54369	elettrobisturi	€	6.689,01	05/11/1998	22601	13/05/1996	1136490999 - BUSINCO - DIREZIONE	051202 - MACCHINARI	R - RECUPERO	A102020304 -	FORM SELECTION
54371	elettrobisturi	€	3.802,87	05/11/1998	22575	31/12/1997	1136490999 - BUSINCO - DIREZIONE	051202 - MACCHINARI	A - ACQUISTO	A102020304 -	FORM SELECTION
54373	stimplex	€	5.593,23	05/11/1998	22741	31/12/1998	1136490999 - BUSINCO - ANESTESIA E	051202 - MACCHINARI	R - RECUPERO	A102020304 -	FORM SELECTION
54374	ossimetro	€	5.593,23	05/11/1998	22740	31/12/1997	1136490999 - BUSINCO - ANESTESIA E	051202 - MACCHINARI	R - RECUPERO	A102020304 -	FORM SELECTION
54375	pompa volumetrica	€	0,01	05/11/1998	22738	31/12/1997	1136490999 - BUSINCO - ANESTESIA E	051202 - MACCHINARI	R - RECUPERO	A102020304 -	FORM SELECTION
54379	pompa volumetrica	€	8.403,65	05/11/1998	22670	23/10/1992	1136490999 - BUSINCO - ANESTESIA E	051202 - MACCHINARI	R - RECUPERO	A102020304 -	FORM SELECTION
54394	emogasinalizzatore	€	17.956,17	05/11/1998	41205	31/12/1997	1136490999 - BUSINCO - ANESTESIA E	051202 - MACCHINARI	R - RECUPERO	A102020304 -	FORM SELECTION
54395	lava pavimenti	€	62.160,75	05/11/1998	40543	22/07/1991	1136610999 - BUSINCO - RADIOLOGIA	051202 - MACCHINARI	R - RECUPERO	A102020304 -	FORM SELECTION
54396	lila sala operatoria	€	12.468,76	05/11/1998	41018	08/06/1992	1136610999 - BUSINCO - MEDICINA	051202 - MACCHINARI	A - ACQUISTO	A102020304 -	FORM SELECTION
54433	ecografo	€	2.323,54	05/11/1998		31/12/1995	1136012999 - BUSINCO - DIREZIONE	051202 - MACCHINARI	A - ACQUISTO	A102020304 -	FORM SELECTION
54435	multigamata con sonda	€	19.866,68	05/11/1998		31/12/1995	1136012999 - BUSINCO - DIREZIONE	051202 - MACCHINARI	R - RECUPERO	A102020304 -	FORM SELECTION
54441	motore per vuoto	€	0,01	05/11/1998		31/12/1997	1136180999 - BUSINCO - EMATOLOGIA E	051202 - MACCHINARI	A - ACQUISTO	A102020304 -	FORM SELECTION
54442	motore per vuoto	€	0,01	05/11/1998		31/12/1997	1136180999 - BUSINCO - EMATOLOGIA E	051202 - MACCHINARI	R - RECUPERO	A102020304 -	FORM SELECTION
54443	UNIT7 TRATTAMENTO ARIA	€	0,01	05/11/1998	20243	31/12/1997	1136180999 - BUSINCO - EMATOLOGIA E	051202 - MACCHINARI	A - ACQUISTO	A102020304 -	FORM SELECTION
54591	CENTRIFUGA SORVAL	€	0,01	05/11/1998		31/12/1997	1136180999 - BUSINCO - EMATOLOGIA E	051202 - MACCHINARI	R - RECUPERO	A102020304 -	FORM SELECTION
54950	MACCHINA PER VUOTO	€	0,01	05/11/1998	20441	31/12/1997	1136180999 - BUSINCO - EMATOLOGIA E	051202 - MACCHINARI	R - RECUPERO	A102020304 -	FORM SELECTION
54955	INCUBATORE CO2 HERAEUS	€	0,01	05/11/1998	20236	31/12/1997	1136180999 - BUSINCO - EMATOLOGIA E	051202 - MACCHINARI	R - RECUPERO	A102020304 -	FORM SELECTION
54996	FRIGORIFERO KELVINATOR	€	0,01	05/11/1998	20317	31/12/1997	1136180999 - BUSINCO - EMATOLOGIA E	051202 - MACCHINARI	R - RECUPERO	A102020304 -	FORM SELECTION
55001	MACCHINA LAVAPAVIMENTI	€	0,01	05/11/1998	20737	31/12/1997	1136180999 - BUSINCO - EMATOLOGIA E	051202 - MACCHINARI	R - RECUPERO	A102020304 -	FORM SELECTION
55008	FRIGORIFERO ZANUSSI	€	0,01	05/11/1998	40423	31/12/1997	1136180999 - BUSINCO - EMATOLOGIA E	051202 - MACCHINARI	R - RECUPERO	A102020304 -	FORM SELECTION
55011	ASPIRAPOLVERE	€	0,01	05/11/1998	40424	31/12/1997	1136180999 - BUSINCO - EMATOLOGIA E	051202 - MACCHINARI	R - RECUPERO	A102020304 -	FORM SELECTION
55012	ASPIRAPOLVERE	€	0,01	05/11/1998	19531	31/12/1997	1160038199 - BUSINCO - ANATOMIA	051202 - MACCHINARI	R - RECUPERO	A102020304 -	FORM SELECTION
55748	microscopio	€	0,01	09/11/1998	19590	31/12/1997	1160038199 - BUSINCO - ANATOMIA	051202 - MACCHINARI	R - RECUPERO	A102020304 -	FORM SELECTION
55754	microscopio	€	577,92	08/11/1998	24697	08/07/1998	1136180999 - BUSINCO - EMATOLOGIA E	051202 - MACCHINARI	R - RECUPERO	A102020304 -	FORM SELECTION
56146	bagnoaria	€	414,49	10/11/1998	24786	11/03/1998	1136490999 - BUSINCO - ANESTESIA E	051202 - MACCHINARI	R - RECUPERO	A102020304 -	FORM SELECTION
56474	laringoscopia a fibre ottiche	€	414,49	10/11/1998	24787	13/03/1998	1136490999 - BUSINCO - ANESTESIA E	051202 - MACCHINARI	R - RECUPERO	A102020304 -	FORM SELECTION
56475	laringoscopia a fibre ottiche	€	414,49	10/11/1998	24788	13/03/1998	1136490999 - BUSINCO - ANESTESIA E	051202 - MACCHINARI	R - RECUPERO	A102020304 -	FORM SELECTION
56476	laringoscopia a fibre ottiche	€	414,49	10/11/1998	24789	13/03/1998	1136490999 - BUSINCO - ANESTESIA E	051202 - MACCHINARI	R - RECUPERO	A102020304 -	FORM SELECTION
56477	laringoscopia a fibre ottiche	€	414,49	10/11/1998	24790	13/03/1998	1136490999 - BUSINCO - ANESTESIA E	051202 - MACCHINARI	R - RECUPERO	A102020304 -	FORM SELECTION
56478	laringoscopia a fibre ottiche	€	1.239,50	10/11/1998	24791	13/03/1998	1136490999 - BUSINCO - ONCOLOGIA	051202 - MACCHINARI	R - RECUPERO	A102020304 -	FORM SELECTION
56479	perifusor compact	€	1.239,50	10/11/1998	24792	13/03/1998	1136490999 - BUSINCO - ONCOLOGIA	051202 - MACCHINARI	R - RECUPERO	A102020304 -	FORM SELECTION
56480	perifusor compact	€	1.239,50	10/11/1998	24793	13/03/1998	1136490999 - BUSINCO - ONCOLOGIA	051202 - MACCHINARI	R - RECUPERO	A102020304 -	FORM SELECTION
56481	perifusor compact	€	1.239,50	10/11/1998	24794	13/03/1998	1136490999 - BUSINCO - ONCOLOGIA	051202 - MACCHINARI	R - RECUPERO	A102020304 -	FORM SELECTION
56482	perifusor compact	€	7.994,75	10/11/1998		27/02/1998	1136490999 - BUSINCO - ANESTESIA E	051202 - MACCHINARI	R - RECUPERO	A102020304 -	FORM SELECTION
56692	UNIT7 BASE	€	2.417,02	10/11/1998	24850	27/02/1998	1136490999 - BUSINCO - ANESTESIA E	051202 - MACCHINARI	A - ACQUISTO	A102020304 -	FORM SELECTION
56698	MODULO CO2	€	4.786,85	10/11/1998		27/02/1998	1136490999 - BUSINCO - ANESTESIA E	051202 - MACCHINARI	R - RECUPERO	A102020304 -	FORM SELECTION
56700	MODULO CO2	€	1.524,58	10/11/1998		27/02/1998	1136490999 - BUSINCO - ANESTESIA E	051202 - MACCHINARI	R - RECUPERO	A102020304 -	FORM SELECTION
56701	MODULO MIBP	€	1.822,06	10/11/1998	24853	27/02/1998	1136490999 - BUSINCO - ANESTESIA E	051202 - MACCHINARI	A - ACQUISTO	A102020304 -	FORM SELECTION
56702	MODULO REGISTRATORE	€	7.994,75	10/11/1998		27/02/1998	1136490999 - BUSINCO - ANESTESIA E	051202 - MACCHINARI	R - RECUPERO	A102020304 -	FORM SELECTION
56710	UNIT7 BASE	€	2.417,02	10/11/1998	24844	27/02/1998	1136490999 - BUSINCO - ANESTESIA E	051202 - MACCHINARI	R - RECUPERO	A102020304 -	FORM SELECTION
56715	MODULO ECG	€									

56719	MODULO REGISTRATORE	€ 1.822,08	10/11/1998	24847	27/02/1998	1136490999 - BUSINCO - ANESTESIA E	051202 - MACCHINARI	R - RECUPERO	A102020304	MURRU CRISTINA
56720	MODULO MIBP	€ 1.524,98	10/11/1998		27/02/1998	1136490999 - BUSINCO - ANESTESIA E	051202 - MACCHINARI	A - ACQUISTO	A102020304	
56722	MODULO CO2	€ 4.796,85	10/11/1998		27/02/1998	1136490999 - BUSINCO - ANESTESIA E	051202 - MACCHINARI	A - ACQUISTO	A102020304	
56725	MODULO CO2	€ 4.796,85	10/11/1998		27/02/1998	1136490999 - BUSINCO - ANESTESIA E	051202 - MACCHINARI	A - ACQUISTO	A102020304	
56744	MODULO MIBP	€ 1.524,98	10/11/1998		19/05/1998	1136490999 - BUSINCO - ANESTESIA E	051202 - MACCHINARI	R - RECUPERO	A102020304	MURRU CRISTINA
56747	MODULO REGISTRATORE	€ 1.822,06	10/11/1998	24841	27/02/1998	1136490999 - BUSINCO - ANESTESIA E	051202 - MACCHINARI	R - RECUPERO	A102020304	MURRU CRISTINA
56748	MODULO ECG	€ 2.417,02	10/11/1998	24838	27/02/1998	1136490999 - BUSINCO - ANESTESIA E	051202 - MACCHINARI	A - ACQUISTO	A102020304	
56752	UNIT7 BASE	€ 7.994,75	10/11/1998		27/02/1998	1136490999 - BUSINCO - ANESTESIA E	051202 - MACCHINARI	A - ACQUISTO	A102020304	MURRU CRISTINA
56755	UNIT7 BASE	€ 2.417,02	10/11/1998	24832	27/02/1998	1136490999 - BUSINCO - ANESTESIA E	051202 - MACCHINARI	R - RECUPERO	A102020304	MURRU CRISTINA
56759	MODULO ECG	€ 1.822,08	10/11/1998	24835	27/02/1998	1136490999 - BUSINCO - ANESTESIA E	051202 - MACCHINARI	R - RECUPERO	A102020304	MURRU CRISTINA
56761	MODULO REGISTRATORE	€ 1.524,98	10/11/1998		19/05/1998	1136490999 - BUSINCO - ANESTESIA E	051202 - MACCHINARI	A - ACQUISTO	A102020304	
56764	MODULO CO2	€ 4.796,85	10/11/1998		31/12/1997	1136490999 - BUSINCO - RADIOLOGIA	051202 - MACCHINARI	R - RECUPERO	A102020304	AMI SRL
56798	APPARECCHIO PER	€ 0,01	10/11/1998	20842	31/12/1997	1136490999 - BUSINCO - RADIOLOGIA	051202 - MACCHINARI	R - RECUPERO	A102020304	CO & BI S.R.L.
56808	APPARECCHIO PER	€ 0,01	10/11/1998	20816	31/12/1997	1136490999 - BUSINCO - RADIOLOGIA	051202 - MACCHINARI	R - RECUPERO	A102020304	CO & BI S.R.L.
56810	PERFUSOR SEAL SIEGEL	€ 0,01	10/11/1998	20621	31/12/1997	1136490999 - BUSINCO - RADIOLOGIA	051202 - MACCHINARI	R - RECUPERO	A102020304	CO & BI S.R.L.
56831	AGITATOR PIATRINICO	€ 0,01	10/11/1998	40102	01/04/1998	1136490999 - BUSINCO - ONCOLOGIA	051202 - MACCHINARI	R - RECUPERO	A102020304	SURGICAL SRL
57423	monitor rianimazione	€ 14.770,87	11/11/1998	24826	01/04/1998	1136490999 - BUSINCO - ANESTESIA E	051202 - MACCHINARI	R - RECUPERO	A102020304	SURGICAL SRL
57424	monitor rianimazione	€ 14.770,87	11/11/1998	24827	09/06/1998	1136490999 - BUSINCO - ANESTESIA E	051202 - MACCHINARI	R - RECUPERO	A102020304	GE MEDICAL
57711	Iniettore automatico	€ 0,01	12/11/1998	24886	09/06/1998	1136490999 - BUSINCO - RADIOLOGIA	051202 - MACCHINARI	A - ACQUISTO	A102020304	
57713	fuji dry printer	€ 0,01	12/11/1998		31/12/1997	1160035199 - BUSINCO - ANATOMIA	051202 - MACCHINARI	R - RECUPERO	A102020304	AXOSAN GROSS
58649	macchina fotografica	€ 187,33	16/11/1998	24635	29/05/1998	1136610999 - BUSINCO - MEDICINA	051202 - MACCHINARI	R - RECUPERO	A102020304	CORPORATE
58937	ingolfiero	€ 198,25	16/11/1998	24937	15/08/1998	1136610999 - BUSINCO - ENATOLOGIA	051202 - MACCHINARI	R - RECUPERO	A102020304	G.M.C. SRL IN
58948	lavapavimenti elettrica	€ 0,01	16/11/1998	24817	31/12/1997	1136640999 - BUSINCO - ONCOLOGIA	051202 - MACCHINARI	R - RECUPERO	A102020304	DONZA S.R.L.
58951	lavapavimenti elettrica	€ 0,01	16/11/1998	24818	31/12/1997	1136640999 - BUSINCO - ONCOLOGIA	051202 - MACCHINARI	R - RECUPERO	A102020304	DONZA S.R.L.
58952	lavapavimenti elettrica	€ 0,01	16/11/1998	24819	31/12/1997	1136640999 - BUSINCO - ONCOLOGIA	051202 - MACCHINARI	R - RECUPERO	A102020304	DONZA S.R.L.
58953	lavapavimenti elettrica	€ 0,01	16/11/1998	24876	31/12/1997	1136640999 - BUSINCO - ONCOLOGIA	051202 - MACCHINARI	R - RECUPERO	A102020304	DONZA S.R.L.
58956	lavapavimenti elettrica	€ 0,01	16/11/1998	24877	31/12/1997	1136640999 - BUSINCO - RECUPERO E	051202 - MACCHINARI	R - RECUPERO	A102020304	DONZA S.R.L.
58958	lavapavimenti elettrica	€ 0,01	16/11/1998	24878	31/12/1997	1136640999 - BUSINCO - RECUPERO E	051202 - MACCHINARI	R - RECUPERO	A102020304	DONZA S.R.L.
58974	microscopio bioculare	€ 1.549,37	16/11/1998	24477	09/07/1998	1510004199 - BUSINCO - AREA	051202 - MACCHINARI	R - RECUPERO	A102020304	MARROU
62006	cx analizzatore	€ 0,01	30/11/1998	41752	31/12/1997	1160035299 - BUSINCO - LABORATORIO	051202 - MACCHINARI	R - RECUPERO	A102020304	MICROTEC SRL
62747	neuroendoscopia	€ 22.207,65	05/01/1999	24920	22/10/1998	1136610999 - BUSINCO - DIREZIONE	051202 - MACCHINARI	R - RECUPERO	A102020304	ETHICON SPA
63029	es7 simplex	€ 39.612,24	31/03/1998		21/10/1998	1136640999 - BUSINCO - RADIOLOGIA	051202 - MACCHINARI	A - ACQUISTO	A102020304	
63081	lucidatrice vetrina	€ 102,28	01/04/1999		27/10/1998	1510004199 - BUSINCO - AREA	051202 - MACCHINARI	A - ACQUISTO	A102020304	TUMMINIA GIOVANNI
63106	ingolfiero	€ 258,23	01/04/1999	24933	31/07/1998	1510004199 - BUSINCO - AREA	051202 - MACCHINARI	R - RECUPERO	A102020304	DONZA S.R.L.
63109	dermatoscopia	€ 830,46	01/04/1999	24901	22/06/1998	1136640999 - BUSINCO - CHIRURGIA	051202 - MACCHINARI	R - RECUPERO	A102020304	BIOLAB SRL
63110	bagno termostatico	€ 211,75	01/04/1999	24890	16/06/1998	1160036199 - BUSINCO - ANATOMIA	051202 - MACCHINARI	R - RECUPERO	A102020304	BIOLAB SRL
63253	pompa di gonfiaggio materasso	€ 342,10	02/04/1999	24719	16/06/1998	1160036199 - BUSINCO - ANATOMIA	051202 - MACCHINARI	R - RECUPERO	A102020304	ALFAMED DI LUIGI
63261	nebulizzatore ad ultrasuoni	€ 495,60	02/04/1999	24876	20/01/1998	1136640999 - BUSINCO - ONCOLOGIA	051202 - MACCHINARI	R - RECUPERO	A102020304	S.C.O. DI ABIS T. E
63497	ASPIRATORE ELICENT	€ 688,71	07/02/2000	35666	18/12/1998	1136640999 - BUSINCO - CHIRURGIA	051202 - MACCHINARI	R - RECUPERO	A102020304	CONGIU ANTONINO
63728	CAMPIONATORE S.A.S	€ 3.013,42	08/02/2000	35667	12/01/2000	1160036299 - BUSINCO - LABORATORIO	051202 - MACCHINARI	R - RECUPERO	A102020304	INTERNATIONAL PBI
63858	ECOCARDIOGRAFO HP	€ 187.783,73	09/02/2000	35690	23/07/1998	1136640999 - BUSINCO - RADIOLOGIA	051202 - MACCHINARI	R - RECUPERO	A102020304	TERAPON S.R.L.
63864	ASPIRATORE VORTICE	€ 149,21	09/02/2000	35787	12/08/1998	1510004199 - BUSINCO - AREA	051202 - MACCHINARI	R - RECUPERO	A102020304	RACCA SPA
63870	SERVO VENTILATOR 300 A	€ 0,01	10/02/2000	35709	31/12/1997	1136490999 - BUSINCO - ANESTESIA E	051202 - MACCHINARI	R - RECUPERO	A102020304	PHARMACIA S
64198	REGISTRATORE HOLTER	€ 4.462,19	29/02/2000	35713	22/07/1998	1136640999 - BUSINCO - RADIOLOGIA	051202 - MACCHINARI	R - RECUPERO	A102020304	SURGICAL SRL
64268	LAVA PADELLE	€ 7.827,42	29/02/2000	35671	23/04/1998	1136640999 - BUSINCO - ONCOLOGIA	051202 - MACCHINARI	R - RECUPERO	A102020304	SPAM MOBILI
64277	LAVA PADELLE	€ 7.827,42	29/02/2000	35672	23/04/1998	1136640999 - BUSINCO - CHIRURGIA	051202 - MACCHINARI	R - RECUPERO	A102020304	SPAM MOBILI
64278	LAVA PADELLE	€ 7.827,42	29/02/2000	35673	23/04/1998	1136640999 - BUSINCO - ONCOLOGIA	051202 - MACCHINARI	R - RECUPERO	A102020304	SPAM MOBILI
64280	LAVA PADELLE	€ 7.827,42	29/02/2000	35674	23/04/1998	1136640999 - BUSINCO - ONCOLOGIA	051202 - MACCHINARI	R - RECUPERO	A102020304	SPAM MOBILI
64281	LAVA PADELLE	€ 7.827,42	29/02/2000	35675	23/04/1998	1136640999 - BUSINCO - CHIRURGIA	051202 - MACCHINARI	R - RECUPERO	A102020304	SPAM MOBILI
64282	LAVA PADELLE	€ 7.827,42	29/02/2000	35676	23/04/1998	1136640999 - BUSINCO - ONCOLOGIA	051202 - MACCHINARI	R - RECUPERO	A102020304	SPAM MOBILI
64283	LAVA PADELLE	€ 7.827,42	29/02/2000	35677	23/04/1998	1136640999 - BUSINCO - ONCOLOGIA	051202 - MACCHINARI	R - RECUPERO	A102020304	SPAM MOBILI
64285	LAVA PADELLE	€ 7.827,42	29/02/2000	35678	23/04/1998	1136640999 - BUSINCO - RADIOLOGIA	051202 - MACCHINARI	R - RECUPERO	A102020304	SPAM MOBILI
64458	FRIGORIFERO FREEZER	€ 241,70	01/03/2000	25610	03/04/1999	1136640999 - BUSINCO - ANESTESIA E	051202 - MACCHINARI	R - RECUPERO	A102020304	MANCA DIETRINA
64459	MINIEMOTECNA FOCCHETTI	€ 2.138,13	01/03/2000		26/03/1999	1136640999 - BUSINCO - ONCOLOGIA	051202 - MACCHINARI	A - ACQUISTO	A102020304	

64461	FRIGORIFERO FREEZER	€	241,70	01/03/2000	25617	03/04/1999	1136610999	BUSINCO - MEDICINA	051202 - MACCHINARI	R - RECUPERO	A102020304	MANCA PIETRINA
64462	FRIGORIFERO FREEZER	€	241,70	01/03/2000	25618	03/04/1999	1136180999	BUSINCO - EMATOLOGIA E	051202 - MACCHINARI	R - RECUPERO	A102020304	MANCA PIETRINA
64463	FRIGORIFERO FREEZER	€	241,70	01/03/2000	25619	03/04/1999	1136090999	BUSINCO - CHIRURGIA	051202 - MACCHINARI	R - RECUPERO	A102020304	MANCA PIETRINA
64464	FRIGORIFERO FREEZER	€	241,70	01/03/2000	25620	03/04/1999	1136090999	BUSINCO - CHIRURGIA	051202 - MACCHINARI	R - RECUPERO	A102020304	MANCA PIETRINA
64465	FRIGORIFERO FREEZER	€	241,70	01/03/2000	25621	03/04/1999	1136640999	BUSINCO - ONCOLOGIA	051202 - MACCHINARI	R - RECUPERO	A102020304	MANCA PIETRINA
64466	FRIGORIFERO FREEZER	€	241,70	01/03/2000	25622	03/04/1999	1136012999	BUSINCO - DIREZIONE	051202 - MACCHINARI	R - RECUPERO	A102020304	MANCA PIETRINA
64467	FRIGORIFERO FREEZER	€	241,70	01/03/2000	25623	03/04/1999	1136090999	BUSINCO - CHIRURGIA	051202 - MACCHINARI	R - RECUPERO	A102020304	MANCA PIETRINA
64468	FRIGORIFERO FREEZER	€	241,70	01/03/2000	25624	29/03/1999	1136640999	BUSINCO - ONCOLOGIA	051202 - MACCHINARI	R - RECUPERO	A102020304	TE.MO.SA. S.R.L.
64470	MINIEMOTECIA FIOCCHETTI	€	2.136,13	01/03/2000	35654	26/03/1999	1136640999	BUSINCO - ANESTESIA E	051202 - MACCHINARI	R - RECUPERO	A102020304	TE.MO.SA. S.R.L.
64471	MINIEMOTECIA FIOCCHETTI	€	2.136,13	01/03/2000	35655	26/03/1999	1136640999	BUSINCO - ANESTESIA E	051202 - MACCHINARI	R - RECUPERO	A102020304	TE.MO.SA. S.R.L.
64472	MINIEMOTECIA FIOCCHETTI	€	2.136,13	01/03/2000	35656	26/03/1999	1136640999	BUSINCO - ANESTESIA E	051202 - MACCHINARI	R - RECUPERO	A102020304	TE.MO.SA. S.R.L.
64473	MINIEMOTECIA FIOCCHETTI	€	2.136,13	01/03/2000	35657	26/03/1999	1136640999	BUSINCO - ANESTESIA E	051202 - MACCHINARI	R - RECUPERO	A102020304	TE.MO.SA. S.R.L.
65028	SOMPA ENDOVAGINALE	€	6.941,18	03/03/2000	46890	11/09/1999	1136370999	BUSINCO - ONCOLOGIA	051202 - MACCHINARI	R - RECUPERO	A102020304	MASCIA GIAMPAOLO
65287	POMPA INFUSIONALE	€	1.084,56	06/03/2000	35741	07/09/1999	1136490999	BUSINCO - ANESTESIA E	051202 - MACCHINARI	R - RECUPERO	A102020304	ABBOTT SRL
65289	POMPA INFUSIONALE	€	1.084,56	06/03/2000	35742	07/09/1999	1136490999	BUSINCO - ANESTESIA E	051202 - MACCHINARI	R - RECUPERO	A102020304	ABBOTT SRL
65291	POMPA INFUSIONALE	€	1.084,56	06/03/2000	35744	07/09/1999	1136490999	BUSINCO - ANESTESIA E	051202 - MACCHINARI	R - RECUPERO	A102020304	ABBOTT SRL
65294	POMPA INFUSIONALE	€	1.084,56	06/03/2000	35747	07/09/1999	1136490999	BUSINCO - ANESTESIA E	051202 - MACCHINARI	R - RECUPERO	A102020304	ABBOTT SRL
65295	ECOGRAFO	€	41.507,64	06/03/2000	35828	02/08/1999	1510004199	BUSINCO - CHIRURGIA	051202 - MACCHINARI	R - RECUPERO	A102020304	ESAOTE SPA
65494	MOTOTEGA	€	371,85	08/03/2000	35695	24/05/1999	1136009999	BUSINCO - CARDIOLOGIA	051202 - MACCHINARI	R - RECUPERO	A102020304	SURGICAL SRL
66074	DEFIBRILLATORE MGF PLUS	€	9.915,97	08/03/2000	35695	24/05/1999	1136009999	BUSINCO - CARDIOLOGIA	051202 - MACCHINARI	R - RECUPERO	A102020304	SURGICAL SRL
66153	COMBINATO ZOPPAS	€	1.084,56	08/03/2000	35695	24/05/1999	1136009999	BUSINCO - CARDIOLOGIA	051202 - MACCHINARI	R - RECUPERO	A102020304	SURGICAL SRL
66179	APPARECCHIO PER	€	3.346,64	09/03/2000	35755	07/12/1999	1510004199	BUSINCO - AREA	051202 - MACCHINARI	R - RECUPERO	A102020304	METRO SELF
66251	CONGELATORE	€	182,83	10/03/2000	35755	20/07/1999	1180036199	BUSINCO - ANATOMIA	051202 - MACCHINARI	R - RECUPERO	A102020304	OLIVARI PATRIZIA
66259	VENTILATORE	€	38,73	10/03/2000	35748	14/07/1999	1136640999	BUSINCO - ONCOLOGIA	051202 - MACCHINARI	R - RECUPERO	A102020304	OLIVARI PATRIZIA
66257	VENTILATORE	€	38,73	10/03/2000	35751	14/07/1999	1136640999	BUSINCO - ONCOLOGIA	051202 - MACCHINARI	R - RECUPERO	A102020304	OLIVARI PATRIZIA
66258	VENTILATORE	€	38,73	10/03/2000	35752	14/07/1999	1180036199	BUSINCO - ANATOMIA	051202 - MACCHINARI	R - RECUPERO	A102020304	OLIVARI PATRIZIA
66259	VENTILATORE	€	38,73	10/03/2000	35752	15/07/1999	1136640999	BUSINCO - ONCOLOGIA	051202 - MACCHINARI	R - RECUPERO	A102020304	OLIVARI PATRIZIA
66408	APPARECCHIATURA	€	92,96	10/03/2000	35711	25/02/2000	1160036299	BUSINCO - LABORATORIO	051202 - MACCHINARI	R - RECUPERO	A102020304	SANIFARM SRL
66562	RAMPIN FILTRAZIONE 3	€	731,30	14/03/2000	42853	06/03/2000	1136490999	BUSINCO - ANESTESIA E	051202 - MACCHINARI	R - RECUPERO	A102020304	SANIFARM SRL
67363	VENTILATORE POLMONARE	€	32.873,93	03/04/2000	42853	06/03/2000	1136490999	BUSINCO - ANESTESIA E	051202 - MACCHINARI	R - RECUPERO	A102020304	SANIFARM SRL
67364	VENTILATORE POLMONARE	€	32.873,93	03/04/2000	42855	06/03/2000	1136490999	BUSINCO - ANESTESIA E	051202 - MACCHINARI	R - RECUPERO	A102020304	SANIFARM SRL
67365	VENTILATORE POLMONARE	€	32.873,93	03/04/2000	42856	06/03/2000	1136490999	BUSINCO - ANESTESIA E	051202 - MACCHINARI	R - RECUPERO	A102020304	SANIFARM SRL
67365	VENTILATORE POLMONARE	€	32.873,93	03/04/2000	42856	06/03/2000	1136490999	BUSINCO - ANESTESIA E	051202 - MACCHINARI	R - RECUPERO	A102020304	SANIFARM SRL
67784	FRIGGITRICE A GAS "FOCUS"	€	2.432,51	14/04/2000	35711	29/07/1999	1510004199	BUSINCO - AREA	051202 - MACCHINARI	R - RECUPERO	A102020304	TUMMINIA GIOVANNI
67789	ELETTROPOMPA SOMMERSEA	€	1.093,96	14/04/2000	35734	12/07/1999	1510004199	BUSINCO - AREA	051202 - MACCHINARI	R - RECUPERO	A102020304	TUMMINIA GIOVANNI
67791	COMBINATO TRITACARNE	€	1.735,30	14/04/2000	35710	07/07/1999	136610999	BUSINCO - MEDICINA	051202 - MACCHINARI	R - RECUPERO	A102020304	F.S.G. FORNITURE
67793	FRIGORIFERO AFINOX L 300	€	2.014,18	14/04/2000	35737	27/05/1999	1510004199	BUSINCO - AREA	051202 - MACCHINARI	R - RECUPERO	A102020304	MEDTRONIC ITALIA
67795	OSCILOSCOPIO PALMARE	€	3.262,87	14/04/2000	35700	27/05/1999	1136609999	BUSINCO - CARDIOLOGIA	051202 - MACCHINARI	R - RECUPERO	A102020304	OLIVARI PATRIZIA
67795	CARDIOSCINTIGRAFICO	€	3.089,74	14/04/2000	35700	27/05/1999	1136609999	BUSINCO - ONCOLOGIA	051202 - MACCHINARI	R - RECUPERO	A102020304	OLIVARI PATRIZIA
67800	FRIGORIFERO CASTOR	€	296,55	08/06/2000	35806	25/05/2000	1160036199	BUSINCO - ANATOMIA	051202 - MACCHINARI	R - RECUPERO	A102020304	MICROTEC SRL
67975	BAGNOMARIA STENDI FETI	€	836,66	08/06/2000	35806	25/05/2000	1160036199	BUSINCO - ANATOMIA	051202 - MACCHINARI	R - RECUPERO	A102020304	MICROTEC SRL
68004	MODULO ECG	€	5.004,47	08/06/2000	35852	21/12/1999	1136490999	BUSINCO - ANESTESIA E	051202 - MACCHINARI	R - RECUPERO	A102020304	GE HEALTHCARE
68042	MODULO ECG	€	5.004,47	08/06/2000	35852	21/12/1999	1136490999	BUSINCO - ANESTESIA E	051202 - MACCHINARI	R - RECUPERO	A102020304	GE HEALTHCARE
68043	MODULO ECG	€	5.004,47	08/06/2000	35854	21/12/1999	1136490999	BUSINCO - ANESTESIA E	051202 - MACCHINARI	R - RECUPERO	A102020304	GE HEALTHCARE
68044	MODULO ECG	€	5.004,47	08/06/2000	35855	21/12/1999	1136490999	BUSINCO - ANESTESIA E	051202 - MACCHINARI	R - RECUPERO	A102020304	GE HEALTHCARE
68045	MODULO ECG	€	5.004,47	08/06/2000	35856	21/12/1999	1136490999	BUSINCO - ANESTESIA E	051202 - MACCHINARI	R - RECUPERO	A102020304	GE HEALTHCARE
68046	MODULO ECG	€	5.004,47	08/06/2000	35857	21/12/1999	1136490999	BUSINCO - ANESTESIA E	051202 - MACCHINARI	R - RECUPERO	A102020304	GE HEALTHCARE
68047	MODULO ECG	€	5.004,47	08/06/2000	35858	21/12/1999	1136490999	BUSINCO - ANESTESIA E	051202 - MACCHINARI	R - RECUPERO	A102020304	GE HEALTHCARE
68048	MODULO ECG	€	5.004,47	08/06/2000	35859	21/12/1999	1136490999	BUSINCO - ANESTESIA E	051202 - MACCHINARI	R - RECUPERO	A102020304	GE HEALTHCARE
68049	MODULO ECG	€	5.004,47	08/06/2000	35860	21/12/1999	1136490999	BUSINCO - ANESTESIA E	051202 - MACCHINARI	R - RECUPERO	A102020304	GE HEALTHCARE
68050	MODULO ECG	€	5.004,47	08/06/2000	35861	21/12/1999	1136490999	BUSINCO - ANESTESIA E	051202 - MACCHINARI	R - RECUPERO	A102020304	GE HEALTHCARE
68051	MODULO ECG	€	5.004,47	08/06/2000	35862	21/12/1999	1136490999	BUSINCO - ANESTESIA E	051202 - MACCHINARI	R - RECUPERO	A102020304	GE HEALTHCARE
68052	MODULO ECG	€	5.004,47	08/06/2000	35863	21/12/1999	1136490999	BUSINCO - ANESTESIA E	051202 - MACCHINARI	R - RECUPERO	A102020304	GE HEALTHCARE
68053	MODULO ECG	€	5.004,47	08/06/2000	35864	21/12/1999	1136490999	BUSINCO - ANESTESIA E	051202 - MACCHINARI	R - RECUPERO	A102020304	GE HEALTHCARE
68054	MODULO ECG	€	5.004,47	08/06/2000	35865	21/12/1999	1136490999	BUSINCO - ANESTESIA E	051202 - MACCHINARI	R - RECUPERO	A102020304	GE HEALTHCARE
68055	MODULO ECG	€	5.004,47	08/06/2000	35866	21/12/1999	1136490999	BUSINCO - ANESTESIA E	051202 - MACCHINARI	R - RECUPERO	A102020304	GE HEALTHCARE
68056	MODULO ECG	€	5.004,47	08/06/2000	35867	21/12/1999	1136490999	BUSINCO - ANESTESIA E	051202 - MACCHINARI	R - RECUPERO	A102020304	GE HEALTHCARE
68057	MODULO ECG	€	5.004,47	08/06/2000	35868	21/12/1999	1136490999	BUSINCO - ANESTESIA E	051202 - MACCHINARI	R - RECUPERO	A102020304	GE HEALTHCARE
68058	MODULO ECG	€	5.004,47	08/06/2000	35869	21/12/1999	1136490999	BUSINCO - ANESTESIA E	051202 - MACCHINARI	R - RECUPERO	A102020304	GE HEALTHCARE
68059	MODULO ECG	€	5.004,47	08/06/2000	35870	21/12/1999	1136490999	BUSINCO - ANESTESIA E	051202 - MACCHINARI	R - RECUPERO	A102020304	GE HEALTHCARE
68060	MODULO ECG	€	5.004,47	08/06/2000	35871	21/12/1999	1136490999	BUSINCO - ANESTESIA E	051202 - MACCHINARI	R - RECUPERO	A102020304	GE HEALTHCARE
68061	MODULO ECG	€	5.004,47	08/06/2000	35872	21/12/1999	1136490999	BUSINCO - ANESTESIA E	051202 - MACCHINARI	R - RECUPERO	A102020304	GE HEALTHCARE
68062	MODULO ECG	€	5.004,47	08/06/2000	35873	21/12/1999	1136490999	BUSINCO - ANESTESIA E	051202 - MACCHINARI	R - RECUPERO	A102020304	GE HEALTHCARE
68063	MODULO ECG	€	5.004,47	08/06/2000	35874	21/12/1999	1136490999	BUSINCO - ANESTESIA E	051202 - MACCHINARI	R - RECUPERO	A102020304	GE HEALTHCARE
68064	MODULO ECG	€	5.004,47	08/06/2000	35875	21/12/1999	1136490999	BUSINCO - ANESTESIA E	051202 - MACCHINARI	R - RECUPERO	A102020304	GE HEALTHCARE
68065	MODULO ECG	€	5.004,47	08/06/2000	35876	21/12/1999	1136490999	BUSINCO - ANESTESIA E	051202 - MACCHINARI	R - RECUPERO	A102020304	GE HEALTHCARE
68066	MODULO ECG	€	5.004,47	08/06/2000	35877	21/12/1999	1136490999	BUSINCO - ANESTESIA E	051202 - MACCHINARI	R - RECUPERO	A102020304	GE HEALTHCARE
68067	MODULO ECG	€	5.004,47	08/06/2000	35878	21/12/1999	1136490999	BUSINCO - ANESTESIA E	051202 - MACCHINARI	R - RECUPERO	A102020304	GE HEALTHCARE
68068	MODULO ECG	€	5.004,47	08/06/2000	35879	21/12/1999	1136490999	BUSINCO - ANESTESIA E	051202 - MACCHINARI	R - RECUPERO	A102020304	GE HEALTHCARE
68069	MODULO ECG	€	5.004,47	08/06/2000	35880	21/12/1999	1136490999	BUSINCO - ANESTESIA E	051202 - MACCHINARI	R - RECUPERO	A102020304	GE HEALTHCARE
68070	MODULO ECG	€	5.004,47	08/06/2000	35881	21/12/1999	1136490999	BUSINCO - ANESTESIA E	051202 - MACCHINARI	R - RECUPERO	A102020304	GE HEALTHCARE
68071	MODULO ECG	€	5.004,47	08/06/2000	35882	21/12/1999	1136490999	BUSINCO - ANESTESIA E	051202 - MACCHINARI	R - RECUPERO	A102020304	GE HEALTHCARE
68072	MODULO ECG	€	5.004,47	08/06/2000	35883	21/12/1999	1136490999	BUSINCO - ANESTESIA E	051202 - MACCHINARI	R - RECUPERO	A102020304	GE HEALTHCARE
68073	MODULO ECG	€	5.004,47	08/06/2000	35884	21/12/1999	1136490999	BUSINCO - ANESTESIA E	051202 - MACCHINARI	R - RECUPERO	A102020304	GE HEALTHCARE
68074	MODULO ECG	€	5.004,47	08/06/2000	35885	21/12/1999	1136490999	BUSINCO - ANESTESIA E	051202 - MACCHINARI	R - RECUPERO	A102020304	GE HEALTHCARE
68075	MODULO ECG	€	5.004,47	08/06/2000	35886	21/12/1999	1136490999	BUSINCO - ANESTESIA E	051202 - MACCHINARI	R - RECUPERO	A102020304	GE HEALTHCARE
68076	MODULO ECG	€	5.004,47	08/06/2000	35887	21/12/1999	1136490999	BUSINCO - ANESTESIA E	051202 - MACCHINARI	R - RECUPERO	A102020304	GE HEALTHCARE
68077	MODULO ECG	€	5.004,47	08/06/2000								

72051	CONGELATORE VERTICALE	€ 7.980,37	12/03/2002	26172	05/12/2001	1190036299 - BUSINCO - LABORATORIO	051202 - MACCHINARI	051202 - MACCHINARI	R - RECUPERO	A102020304 -	INTERNATIONAL P.B.
72081	SONDA INTRACAVITARIA	€ 6.817,23	13/03/2002	26974	05/12/2001	1136090999 - BUSINCO - CHIRURGIA	051202 - MACCHINARI	051202 - MACCHINARI	R - RECUPERO	A102020304 -	ARGIOLAS
73306	ASPIRATORE AD	€ 77.395,00	13/06/2002	26325	24/05/2002	1136012999 - BUSINCO - DIREZIONE	051202 - MACCHINARI	051202 - MACCHINARI	R - RECUPERO	A102020304 -	BANCO DI
73423	DEFIBRILLATORE	€ 8.980,15	08/07/2002	26322	01/07/2002	1136490999 - BUSINCO - ANESTESIA E	051202 - MACCHINARI	051202 - MACCHINARI	R - RECUPERO	A102020304 -	TERAPON S.R.L.
73424	DEFIBRILLATORE	€ 8.980,15	08/07/2002	26323	01/07/2002	1136490999 - BUSINCO - ANESTESIA E	051202 - MACCHINARI	051202 - MACCHINARI	R - RECUPERO	A102020304 -	TERAPON S.R.L.
73435	FRIGORIFERO	€ 280,77	08/07/2002	26326	26/04/2002	1136090999 - BUSINCO - CHIRURGIA	051202 - MACCHINARI	051202 - MACCHINARI	R - RECUPERO	A102020304 -	OLIVARI PATRIZIA
73446	ELETTROBISTURI	€ 25.006,84	09/07/2002	26327	10/06/2002	1136092999 - BUSINCO - CHIRURGIA	051202 - MACCHINARI	051202 - MACCHINARI	R - RECUPERO	A102020304 -	TE.MO.SA. S.R.L.
73447	NAVIGATOR GPS CON	€ 21.474,28	08/07/2002	26326	10/06/2002	1136092999 - BUSINCO - CHIRURGIA	051202 - MACCHINARI	051202 - MACCHINARI	R - RECUPERO	A102020304 -	TE.MO.SA. S.R.L.
73546	FORNO PER FUSIONE	€ 2.714,50	03/08/2002	26327	31/01/2002	1136090999 - BUSINCO - RADIOLOGIA	051202 - MACCHINARI	051202 - MACCHINARI	R - RECUPERO	A102020304 -	TEMA SIERGIE SPA
73633	LAVATRICE ZOPPAS	€ 339,31	24/09/2002	26393	13/07/2002	1136640999 - BUSINCO - ONCOLOGIA	051202 - MACCHINARI	051202 - MACCHINARI	R - RECUPERO	A102020304 -	OLIVARI PATRIZIA
73644	ABI PRISM 7000	€ 58.876,08	03/10/2002		27/09/2002	1136180999 - BUSINCO - EMATOLOGIA E	051202 - MACCHINARI	051202 - MACCHINARI	A - ACQUISTO	A102020304 -	HITACHI MEDICAL
73927	ECOGRAFO	€ 57.865,71	07/10/2002	47488	05/03/2002	1136370999 - BUSINCO - ONCOLOGIA	051202 - MACCHINARI	051202 - MACCHINARI	R - RECUPERO	A102020304 -	HITACHI MEDICAL
73928	STAMPANTE TERMICA	€ 1.075,80	07/10/2002	47490	05/03/2002	1136370999 - BUSINCO - ONCOLOGIA	051202 - MACCHINARI	051202 - MACCHINARI	R - RECUPERO	A102020304 -	HITACHI MEDICAL
73929	STAMPANTE TERMICA	€ 1.993,81	07/10/2002	47491	05/03/2002	1136370999 - BUSINCO - ONCOLOGIA	051202 - MACCHINARI	051202 - MACCHINARI	R - RECUPERO	A102020304 -	HITACHI MEDICAL
74154	SISTEMA DI FISSAGGIO	€ 6.177,60	16/10/2002		27/09/2002	1136690999 - BUSINCO - RADIOLOGIA	051202 - MACCHINARI	051202 - MACCHINARI	A - ACQUISTO	A102020304 -	ESAOE SPA
74155	ECOGRAFO CON ACCESSORI	€ 129.000,60	21/10/2002	26404	31/05/2002	1136690999 - BUSINCO - RADIOLOGIA	051202 - MACCHINARI	051202 - MACCHINARI	R - RECUPERO	A102020304 -	INTILLA DAVIDE
74343	CRANIOTOMO ASS 42270	€ 1.955,88	21/10/2002		31/05/2002	1136610999 - BUSINCO - DIREZIONE	051202 - MACCHINARI	051202 - MACCHINARI	R - RECUPERO	A102020304 -	OLIVARI PATRIZIA
74445	BILANCIA ELETTRONICA	€ 46,80	07/11/2002	26480	24/10/2002	1136610999 - BUSINCO - CHIRURGIA	051202 - MACCHINARI	051202 - MACCHINARI	R - RECUPERO	A102020304 -	MANCA PIETRINA
74548	FRIGORIFERO	€ 17.280,00	14/11/2002	26436	12/11/2002	1136050999 - BUSINCO - CHIRURGIA	051202 - MACCHINARI	051202 - MACCHINARI	R - RECUPERO	A102020304 -	MANCA PIETRINA
74808	FRIGORIFERO	€ 488,00	20/01/2003	26433	12/11/2002	1160036299 - BUSINCO - LABORATORIO	051202 - MACCHINARI	051202 - MACCHINARI	R - RECUPERO	A102020304 -	OLYMPUS ITALIA
74809	MICROSCOPIO OLYMPUS	€ 10.607,40	20/01/2003	26428	12/11/2002	1160036299 - BUSINCO - LABORATORIO	051202 - MACCHINARI	051202 - MACCHINARI	R - RECUPERO	A102020304 -	OLYMPUS ITALIA
74810	MICROSCOPIO OLYMPUS	€ 19.752,54	20/01/2003	26429	12/11/2002	1160036299 - BUSINCO - LABORATORIO	051202 - MACCHINARI	051202 - MACCHINARI	R - RECUPERO	A102020304 -	OLYMPUS ITALIA
74811	MICROSCOPIO OLYMPUS	€ 3.324,79	20/01/2003	26430	12/11/2002	1160036299 - BUSINCO - LABORATORIO	051202 - MACCHINARI	051202 - MACCHINARI	R - RECUPERO	A102020304 -	OLYMPUS ITALIA
74812	MICROSCOPIO	€ 5.529,64	20/01/2003	26396	06/12/2002	1160036299 - BUSINCO - LABORATORIO	051202 - MACCHINARI	051202 - MACCHINARI	R - RECUPERO	A102020304 -	MURRU PIETRO
74855	POSATORE A BATTERIA	€ 253,86	21/01/2003	26426	06/12/2002	1160036299 - BUSINCO - DIREZIONE	051202 - MACCHINARI	051202 - MACCHINARI	R - RECUPERO	A102020304 -	CONGIU ANTONINO
74890	POMPA CIRCOLARE	€ 673,04	21/01/2003	26425	08/12/2002	1510004199 - BUSINCO - AREA	051202 - MACCHINARI	051202 - MACCHINARI	R - RECUPERO	A102020304 -	F.I.R.S. DI ANTONIO
74892	ENDOCUT OPZIONE ARGON	€ 26.003,43	18/02/2003		19/01/2003	1136640999 - BUSINCO - ONCOLOGIA	051202 - MACCHINARI	051202 - MACCHINARI	R - RECUPERO	A102020304 -	SIDDI FRANCESCO
74966	CUCINA ELETTRICA	€ 282,00	18/02/2003	26420	07/01/2003	1136640999 - BUSINCO - ONCOLOGIA	051202 - MACCHINARI	051202 - MACCHINARI	R - RECUPERO	A102020304 -	SIDDI FRANCESCO
74967	LAVASCIUGA	€ 537,60	18/02/2003	26419	07/01/2003	1136180999 - BUSINCO - EMATOLOGIA E	051202 - MACCHINARI	051202 - MACCHINARI	R - RECUPERO	A102020304 -	INFORMATICA
74971	ELETTROBISTURI	€ 6.960,00	18/02/2003	26437	19/11/2002	1136090999 - BUSINCO - CHIRURGIA	051202 - MACCHINARI	051202 - MACCHINARI	A - ACQUISTO	A102020304 -	SIEMENS SPA
75156	ACCESSORI PER GAMMA	€ 92.982,24	10/03/2003	26901	10/03/2003	1136610999 - BUSINCO - MEDICINA	051202 - MACCHINARI	051202 - MACCHINARI	R - RECUPERO	A102020304 -	CONGIU ANTONINO
75159	GAMMA CAMERA	€ 328.440,00	10/03/2003	26753	10/03/2003	1136610999 - BUSINCO - MEDICINA	051202 - MACCHINARI	051202 - MACCHINARI	R - RECUPERO	A102020304 -	CONGIU ANTONINO
75257	COMPRESSORE	€ 232,80	12/03/2003	26753	18/03/2003	1510004199 - BUSINCO - AREA	051202 - MACCHINARI	051202 - MACCHINARI	R - RECUPERO	A102020304 -	CONGIU ANTONINO
75325	AFETTACARNI	€ 3.080,16	21/03/2003	26431	12/03/2003	1136640999 - BUSINCO - RADIOLOGIA	051202 - MACCHINARI	051202 - MACCHINARI	R - RECUPERO	A102020304 -	CONGIU ANTONINO
75347	ACCELERATORE LINEARE	€ 923.622,42	24/03/2003	26806	26/06/2003	1136610999 - BUSINCO - MEDICINA	051202 - MACCHINARI	051202 - MACCHINARI	R - RECUPERO	A102020304 -	BARBIERI NICOLA
75629	ASPIRATORE CHIRURGICO	€ 224,40	30/09/2003	26877	26/06/2003	1136610999 - BUSINCO - MEDICINA	051202 - MACCHINARI	051202 - MACCHINARI	R - RECUPERO	A102020304 -	CAPRA SEBASTIANO
76020	COMPRESSORE ARIA	€ 771,60	03/10/2003	26841	21/05/2003	1136640999 - BUSINCO - ANESTESIA E	051202 - MACCHINARI	051202 - MACCHINARI	R - RECUPERO	A102020304 -	CORTIS GIUSEPPINA
76103	AGITATORE PIATRINICO	€ 2.186,18	13/10/2003	26432	28/04/2003	1136180999 - BUSINCO - EMATOLOGIA E	051202 - MACCHINARI	051202 - MACCHINARI	R - RECUPERO	A102020304 -	OLYMPUS ITALIA
76513	LEUCOFORM	€ 644,40	16/12/2003	NO-CODE	25/03/2003	1136180999 - BUSINCO - EMATOLOGIA E	051202 - MACCHINARI	051202 - MACCHINARI	R - RECUPERO	A102020304 -	TECHNOLOGIC
76544	AGG MICROSCOPIO	€ 1.610,65	16/12/2003	26905	15/04/2003	1160036299 - BUSINCO - LABORATORIO	051202 - MACCHINARI	051202 - MACCHINARI	R - RECUPERO	A102020304 -	MURRIA FULVIO
76586	DENSITOMETRO	€ 72.000,00	16/12/2003	26721	01/04/2003	1136610999 - BUSINCO - MEDICINA	051202 - MACCHINARI	051202 - MACCHINARI	R - RECUPERO	A102020304 -	TECHNOLOGIE
76730	MOTOVENTILATORE	€ 645,60	17/12/2003	26361	17/12/2003	1136690999 - BUSINCO - RADIOLOGIA	051202 - MACCHINARI	051202 - MACCHINARI	R - RECUPERO	A102020304 -	TECHNOLOGIE
76959	ELETTROMETRO	€ 11.155,47	04/03/2004	26362	31/12/2003	1136690999 - BUSINCO - RADIOLOGIA	051202 - MACCHINARI	051202 - MACCHINARI	R - RECUPERO	A102020304 -	TECHNOLOGIE
76960	CAMERA DI IONIZZAZIONE	€ 2.478,99	04/03/2004	26362	31/12/2003	1136690999 - BUSINCO - RADIOLOGIA	051202 - MACCHINARI	051202 - MACCHINARI	R - RECUPERO	A102020304 -	TECHNOLOGIE
76961	DOSIMETRO	€ 15.059,88	04/03/2004	26363	31/12/2003	1136690999 - BUSINCO - RADIOLOGIA	051202 - MACCHINARI	051202 - MACCHINARI	R - RECUPERO	A102020304 -	TECHNOLOGIE
77482	FRIGORIFERO INDEBIT	€ 252,00	21/04/2004	26901	02/01/2004	1136092999 - BUSINCO - EMATOLOGIA E	051202 - MACCHINARI	051202 - MACCHINARI	R - RECUPERO	A102020304 -	MANCA PIETRINA
77483	FRIGORIFERO INDEBIT	€ 252,00	21/04/2004	26902	02/01/2004	1136092999 - BUSINCO - CHIRURGIA	051202 - MACCHINARI	051202 - MACCHINARI	R - RECUPERO	A102020304 -	MANCA PIETRINA
78184	SONDA RETTA 10 MM	€ 6.584,40	12/05/2004	27031	22/03/2004	1136092999 - BUSINCO - CHIRURGIA	051202 - MACCHINARI	051202 - MACCHINARI	R - RECUPERO	A102020304 -	TE.MO.SA. S.R.L.
78185	SONDA RETTA 14 MM	€ 6.584,40	12/05/2004	27032	22/03/2004	1136092999 - BUSINCO - CHIRURGIA	051202 - MACCHINARI	051202 - MACCHINARI	R - RECUPERO	A102020304 -	TE.MO.SA. S.R.L.
78186	VIDEOGASTROSCOPIO	€ 23.403,74	12/05/2004	26999	01/04/2004	1136092999 - BUSINCO - CHIRURGIA	051202 - MACCHINARI	051202 - MACCHINARI	R - RECUPERO	A102020304 -	MOVI SPA
78241	SONDA CONVEY CON	€ 7.395,60	17/05/2004	27004	17/02/2004	1136092999 - BUSINCO - CHIRURGIA	051202 - MACCHINARI	051202 - MACCHINARI	R - RECUPERO	A102020304 -	LANDUCCI GUIDO
78242	SONDA LINEARE DA 10MHZ	€ 9.906,00	17/05/2004	27005	17/02/2004	1136092999 - BUSINCO - CHIRURGIA	051202 - MACCHINARI	051202 - MACCHINARI	R - RECUPERO	A102020304 -	LANDUCCI GUIDO
78243	SONDA LINEARE DA 7.5	€ 7.970,40	19/05/2004	26914	06/05/2004	1136180999 - BUSINCO - EMATOLOGIA E	051202 - MACCHINARI	051202 - MACCHINARI	R - RECUPERO	A102020304 -	DEPECO SRL
78360	AGITATORE VORTEX	€ 171,60	19/05/2004	26915	06/05/2004	1136180999 - BUSINCO - EMATOLOGIA E	051202 - MACCHINARI	051202 - MACCHINARI	R - RECUPERO	A102020304 -	DEPECO SRL
78361	AGITATORE VORTEX	€ 171,60	19/05/2004	26915	06/05/2004	1136180999 - BUSINCO - EMATOLOGIA E	051202 - MACCHINARI	051202 - MACCHINARI	R - RECUPERO	A102020304 -	DEPECO SRL
78397	STABILIZZATORE DI	€ 108,00	20/05/2004	27052	18/03/2004	1510004199 - BUSINCO - AREA	051202 - MACCHINARI	051202 - MACCHINARI	R - RECUPERO	A102020304 -	INFORMATICA
78398	STABILIZZATORE DI	€ 108,00	20/05/2004	27053	18/03/2004	1510004199 - BUSINCO - AREA	051202 - MACCHINARI	051202 - MACCHINARI	R - RECUPERO	A102020304 -	INFORMATICA

76548	LAVAPADELLE COMPLETO	€ 5.093,44	03/08/2004	27049	23/04/2004	1136060999 - BUSINCO - CHIRURGIA	051202 - MACCHINARI	A102020304 -	R - RECUPERO	SANIFARM SRL
78919	ECOGRAFO ALOKA	€ 66.000,00	07/07/2004	27141	09/06/2004	1136012999 - BUSINCO - DIREZIONE	051202 - MACCHINARI	A102020304 -	R - RECUPERO	BANCO DI
78920	TRAPANO AD ALTA VELOCITA'	€ 38.018,00	07/07/2004	27142	09/06/2004	1136012999 - BUSINCO - DIREZIONE	051202 - MACCHINARI	A102020304 -	R - RECUPERO	BANCO DI
79032	AFETTATRICE	€ 2.896,00	19/08/2004	27086	21/08/2004	1510004199 - BUSINCO - AREA	051202 - MACCHINARI	A102020304 -	R - RECUPERO	LA NUOVA
79033	LAVAPENTOLE	€ 5.760,00	19/08/2004	27085	21/08/2004	1510004199 - BUSINCO - AREA	051202 - MACCHINARI	A102020304 -	R - RECUPERO	LA NUOVA
79574	CARRELLINO ANESTESIA CON	€ 24.000,00	11/11/2004	27249	04/08/2004	1136490999 - BUSINCO - ANESTESIA E	051202 - MACCHINARI	A102020304 -	R - RECUPERO	SIARE HOSPITAL
79575	CARRELLINO ANESTESIA CON	€ 24.000,00	11/11/2004	27250	04/08/2004	1136490999 - BUSINCO - ANESTESIA E	051202 - MACCHINARI	A102020304 -	R - RECUPERO	SIARE HOSPITAL
79687	SISTEMA PER	€ 867.800,00	06/12/2004		06/12/2004	1136890999 - BUSINCO - RADIOLOGIA	051202 - MACCHINARI	A102020304 -	A - ACQUISTO	DEPECO SRL
80101	CAPPA	€ 1.440,00	21/12/2004	27025	12/12/2004	1160036199 - BUSINCO - ANATOMIA	051202 - MACCHINARI	A102020304 -	R - RECUPERO	DEPECO SRL
80102	CAPPA	€ 2.400,00	21/12/2004	27026	12/12/2004	1160036199 - BUSINCO - ANATOMIA	051202 - MACCHINARI	A102020304 -	R - RECUPERO	DEPECO SRL
80188	ALIMENTATORE	€ 870,26	29/12/2004	27101	19/10/2004	1160036199 - BUSINCO - ANATOMIA	051202 - MACCHINARI	A102020304 -	R - RECUPERO	CARLO ERBA
80189	CAMERA ELETTROFORETICA	€ 845,06	29/12/2004	27102	19/10/2004	1160036199 - BUSINCO - ANATOMIA	051202 - MACCHINARI	A102020304 -	R - RECUPERO	CARLO ERBA
80190	CAMERA ELETTROFORETICA	€ 582,52	29/12/2004	27103	19/10/2004	1160036199 - BUSINCO - ANATOMIA	051202 - MACCHINARI	A102020304 -	R - RECUPERO	CARLO ERBA
80193	IRRADIATORE A RAFFI LIVA	€ 11.502,00	29/12/2004		29/12/2004	1136160999 - BUSINCO - EMATOLOGIA E	051202 - MACCHINARI	A102020304 -	A - ACQUISTO	DEPECO SRL
80212	APPARECCHIO (PH METRO)	€ 708,00	29/12/2004	27165	12/12/2004	1160036199 - BUSINCO - AREA	051202 - MACCHINARI	A102020304 -	R - RECUPERO	LA NUOVA
80641	LAVAVISCERE	€ 3.720,00	25/01/2005	27093	19/11/2004	1136160999 - BUSINCO - ANESTESIA E	051202 - MACCHINARI	A102020304 -	R - RECUPERO	CORTIS GIUSEPPINA
80650	AGITATORE PIASTRINCO	€ 1.860,00	26/01/2005	27175	15/03/2005	1136490999 - BUSINCO - ANESTESIA E	051202 - MACCHINARI	A102020304 -	R - RECUPERO	EB NEURO SPA
81366	ELETTROENCEFALOGRAFO	€ 11.400,00	23/03/2005	27336	23/03/2005	1510004199 - BUSINCO - AREA	051202 - MACCHINARI	A102020304 -	R - RECUPERO	R.A.V.I. DI SPIGA &
81728	SEGA BOSCH	€ 132,00	19/04/2005	27336	03/03/2005	1136012999 - BUSINCO - DIREZIONE	051202 - MACCHINARI	A102020304 -	R - RECUPERO	O.R.A.S. SRL
82008	STERILIZZATRICE	€ 9.150,00	27/05/2005	27272	03/03/2005	1136012999 - BUSINCO - DIREZIONE	051202 - MACCHINARI	A102020304 -	R - RECUPERO	MODESTO MANCA E
82007	BANCO LAVELLO CON VASCA	€ 3.600,00	27/05/2005	27264	03/03/2005	1136012999 - BUSINCO - DIREZIONE	051202 - MACCHINARI	A102020304 -	R - RECUPERO	MODESTO MANCA E
82008	BANCO LAVELLO CON VASCA	€ 15.900,00	27/05/2005	27262	03/03/2005	1136012999 - BUSINCO - DIREZIONE	051202 - MACCHINARI	A102020304 -	R - RECUPERO	MODESTO MANCA E
82286	CAMERA DI IONIZZAZIONE	€ 1.844,00	08/07/2005	27376	27/08/2005	1136490999 - BUSINCO - ANESTESIA E	051202 - MACCHINARI	A102020304 -	R - RECUPERO	EL SE. SRL
82362	MICROMANIPOLATORE	€ 4.896,00	12/07/2005	27313	15/03/2005	1136490999 - BUSINCO - ANESTESIA E	051202 - MACCHINARI	A102020304 -	A - ACQUISTO	TECNICA
82768	MICROAGITATRICE	€ 614,40	02/11/2005		12/07/2005	1136370999 - BUSINCO - ONCOLOGIA	051202 - MACCHINARI	A102020304 -	R - RECUPERO	EL ME D. SAS
82857	CONTENITORE	€ 16.044,00	22/11/2005	27369	09/07/2005	1136160999 - BUSINCO - EMATOLOGIA E	051202 - MACCHINARI	A102020304 -	R - RECUPERO	EL ME D. SAS
82859	CONTENITORE	€ 5.430,00	22/11/2005	27371	06/07/2005	1136160999 - BUSINCO - EMATOLOGIA E	051202 - MACCHINARI	A102020304 -	R - RECUPERO	R.A.V.I. DI SPIGA &
83066	ASPIRATORE X PULIZIA	€ 707,10	28/12/2005	27387	22/12/2005	1510004199 - BUSINCO - AREA	051202 - MACCHINARI	A102020304 -	A - ACQUISTO	
83074	SISTEMA X LA PROTEZIONE	€ 13.386,76	29/12/2005		11/10/2005	1136490999 - BUSINCO - ANESTESIA E	051202 - MACCHINARI	A102020304 -	A - ACQUISTO	
83075	SISTEMA X LA PROTEZIONE	€ 13.386,76	29/12/2005		11/10/2005	1136490999 - BUSINCO - ANESTESIA E	051202 - MACCHINARI	A102020304 -	A - ACQUISTO	
83076	BRACCIO SOSTEGNO X	€ 9.413,71	29/12/2005		20/10/2005	1136012999 - BUSINCO - DIREZIONE	051202 - MACCHINARI	A102020304 -	R - RECUPERO	DEPECO SRL
83184	CONGELATORE VERTICALE	€ 2.040,00	25/01/2006	27403	25/01/2006	1600361199 - BUSINCO - ANATOMIA	051202 - MACCHINARI	A102020304 -	R - RECUPERO	DEPECO SRL
83285	FRIGORIFERO COMBINATO	€ 960,00	25/01/2006	27404	25/01/2006	1600361199 - BUSINCO - ANATOMIA	051202 - MACCHINARI	A102020304 -	R - RECUPERO	DEPECO SRL
83286	FRIGORIFERO COMBINATO	€ 960,00	25/01/2006	27404	25/01/2006	1600361199 - BUSINCO - ANATOMIA	051202 - MACCHINARI	A102020304 -	R - RECUPERO	GE MEDICAL
83287	ECOGRAFIOGRAFO VIVID 7	€ 106.000,00	22/02/2006	27375	22/02/2006	1136370999 - BUSINCO - ONCOLOGIA	051202 - MACCHINARI	A102020304 -	R - RECUPERO	DEFA M.E.L.A. SRL
83506	ASPIRATORE FUMI LASER	€ 3.904,80	01/03/2006	27440	27/02/2006	1510004199 - BUSINCO - AREA	051202 - MACCHINARI	A102020304 -	R - RECUPERO	I.M.I. DI RICANE
83591	MARTELLO PERFORATORE	€ 654,00	14/03/2006	27442	08/03/2006	1136160999 - BUSINCO - EMATOLOGIA E	051202 - MACCHINARI	A102020304 -	R - RECUPERO	CONGIU ANTONINO
83662	FRIGORIFERO LT. 200	€ 466,80	03/04/2006	27478	28/03/2006	1136610999 - BUSINCO - MEDICINA	051202 - MACCHINARI	A102020304 -	R - RECUPERO	CONGIU ANTONINO
83796	TELECAMERA DIGITALE	€ 656,40	03/04/2006	27438	24/02/2006	1136610999 - BUSINCO - MEDICINA	051202 - MACCHINARI	A102020304 -	R - RECUPERO	INFORMATICA
83947	FREZZER A POZZETTO MED.	€ 358,80	29/04/2006	27438	30/05/2006	1136610999 - BUSINCO - DIREZIONE	051202 - MACCHINARI	A102020304 -	R - RECUPERO	S.I.M.A. DI CRELES
84989	FRIGORIFERO NF 9230	€ 358,80	05/07/2006	27516	30/05/2006	1136012999 - BUSINCO - DIREZIONE	051202 - MACCHINARI	A102020304 -	R - RECUPERO	SANIFARM SRL
85198	FRIGORIFERO 400 LT. MOD. PT	€ 2.148,00	04/08/2006	27504	30/05/2006	1136012999 - BUSINCO - DIREZIONE	051202 - MACCHINARI	A102020304 -	R - RECUPERO	TERAPON S.R.L.
85200	PULSOMETRO PALMARE	€ 932,40	30/06/2006	27521	28/06/2006	1510004199 - BUSINCO - AREA	051202 - MACCHINARI	A102020304 -	R - RECUPERO	FORM SELECTION
85203	ADATTATORE X TESTIERA	€ 570,00	30/06/2006	27525	28/06/2006	1510004199 - BUSINCO - AREA	051202 - MACCHINARI	A102020304 -	R - RECUPERO	FORM SELECTION
85338	FRIGORIFERO MOD. 420 BAR	€ 312,00	12/10/2006	27738	28/06/2006	1510004199 - BUSINCO - AREA	051202 - MACCHINARI	A102020304 -	R - RECUPERO	FORM SELECTION
85341	FRIGORIFERO MOD. 420 BAR	€ 312,00	12/10/2006	27739	28/06/2006	1510004199 - BUSINCO - AREA	051202 - MACCHINARI	A102020304 -	R - RECUPERO	FORM SELECTION
85342	FRIGORIFERO MOD. 420 BAR	€ 312,00	12/10/2006	27741	28/06/2006	1510004199 - BUSINCO - AREA	051202 - MACCHINARI	A102020304 -	R - RECUPERO	FORM SELECTION
85343	FRIGORIFERO MOD. 420 BAR	€ 312,00	12/10/2006	27744	28/06/2006	1510004199 - BUSINCO - AREA	051202 - MACCHINARI	A102020304 -	R - RECUPERO	FORM SELECTION
85344	FRIGORIFERO MOD. 420 BAR	€ 312,00	12/10/2006	27746	28/06/2006	1510004199 - BUSINCO - AREA	051202 - MACCHINARI	A102020304 -	R - RECUPERO	FORM SELECTION
85345	FRIGORIFERO MOD. 420 BAR	€ 312,00	12/10/2006	27748	28/06/2006	1510004199 - BUSINCO - AREA	051202 - MACCHINARI	A102020304 -	R - RECUPERO	FORM SELECTION
85346	FRIGORIFERO MOD. 420 BAR	€ 312,00	12/10/2006	27748	28/06/2006	1510004199 - BUSINCO - AREA	051202 - MACCHINARI	A102020304 -	R - RECUPERO	FORM SELECTION
85347	FRIGORIFERO MOD. 420 BAR	€ 312,00	12/10/2006	27751	28/06/2006	1510004199 - BUSINCO - AREA	051202 - MACCHINARI	A102020304 -	R - RECUPERO	FORM SELECTION
85348	FRIGORIFERO MOD. 420 BAR	€ 312,00	12/10/2006	27752	28/06/2006	1510004199 - BUSINCO - AREA	051202 - MACCHINARI	A102020304 -	R - RECUPERO	FORM SELECTION
85349	FRIGORIFERO MOD. 420 BAR	€ 312,00	12/10/2006	27753	28/06/2006	1510004199 - BUSINCO - AREA	051202 - MACCHINARI	A102020304 -	R - RECUPERO	FORM SELECTION
85350	FRIGORIFERO MOD. 420 BAR	€ 312,00	12/10/2006	27754	28/06/2006	1510004199 - BUSINCO - AREA	051202 - MACCHINARI	A102020304 -	R - RECUPERO	FORM SELECTION
85351	FRIGORIFERO MOD. 420 BAR	€ 312,00	12/10/2006	27754	28/06/2006	1510004199 - BUSINCO - AREA	051202 - MACCHINARI	A102020304 -	R - RECUPERO	TELEFLEX MEDICAL
85352	FRIGORIFERO MOD. 420 BAR	€ 312,00	12/10/2006	27754	28/06/2006	1510004199 - BUSINCO - AREA	051202 - MACCHINARI	A102020304 -	R - RECUPERO	TELEFLEX MEDICAL
85353	FRIGORIFERO MOD. 420 BAR	€ 312,00	12/10/2006	27754	28/06/2006	1510004199 - BUSINCO - AREA	051202 - MACCHINARI	A102020304 -	R - RECUPERO	TELEFLEX MEDICAL
85354	FRIGORIFERO MOD. 420 BAR	€ 1.630,80	03/10/2007	27800	17/10/2006	1136490999 - BUSINCO - ANESTESIA E	051202 - MACCHINARI	A102020304 -	R - RECUPERO	TELEFLEX MEDICAL
85355	FRIGORIFERO MOD. 420 BAR	€ 1.630,80	03/10/2007	27800	17/10/2006	1136490999 - BUSINCO - ANESTESIA E	051202 - MACCHINARI	A102020304 -	R - RECUPERO	TELEFLEX MEDICAL
85356	FRIGORIFERO MOD. 420 BAR	€ 1.630,80	03/10/2007	27800	17/10/2006	1136490999 - BUSINCO - ANESTESIA E	051202 - MACCHINARI	A102020304 -	R - RECUPERO	TELEFLEX MEDICAL
85357	FRIGORIFERO MOD. 420 BAR	€ 1.630,80	03/10/2007	27800	17/10/2006	1136490999 - BUSINCO - ANESTESIA E	051202 - MACCHINARI	A102020304 -	R - RECUPERO	TELEFLEX MEDICAL
85358	FRIGORIFERO MOD. 420 BAR	€ 1.630,80	03/10/2007	27800	17/10/2006	1136490999 - BUSINCO - ANESTESIA E	051202 - MACCHINARI	A102020304 -	R - RECUPERO	TELEFLEX MEDICAL
85359	FRIGORIFERO MOD. 420 BAR	€ 1.630,80	03/10/2007	27800	17/10/2006	1136490999 - BUSINCO - ANESTESIA E	051202 - MACCHINARI	A102020304 -	R - RECUPERO	TELEFLEX MEDICAL
85360	FRIGORIFERO MOD. 420 BAR	€ 1.630,80	03/10/2007	27800	17/10/2006	1136490999 - BUSINCO - ANESTESIA E	051202 - MACCHINARI	A102020304 -	R - RECUPERO	TELEFLEX MEDICAL
85361	FRIGORIFERO MOD. 420 BAR	€ 1.630,80	03/10/2007	27800	17/10/2006	1136490999 - BUSINCO - ANESTESIA E	051202 - MACCHINARI	A102020304 -	R - RECUPERO	TELEFLEX MEDICAL
85362	FRIGORIFERO MOD. 420 BAR	€ 1.630,80	03/10/2007	27800	17/10/2006	1136490999 - BUSINCO - ANESTESIA E	051202 - MACCHINARI	A102020304 -	R - RECUPERO	TELEFLEX MEDICAL
85363	FRIGORIFERO MOD. 420 BAR	€ 1.630,80	03/10/2007	27800	17/10/2006	1136490999 - BUSINCO - ANESTESIA E	051202 - MACCHINARI	A102020304 -	R - RECUPERO	TELEFLEX MEDICAL
85364	FRIGORIFERO MOD. 420 BAR	€ 1.630,80	03/10/2007	27800	17/10/2006	1136490999 - BUSINCO - ANESTESIA E	051202 - MACCHINARI	A102020304 -	R - RECUPERO	TELEFLEX MEDICAL
85365	FRIGORIFERO MOD. 420 BAR	€ 1.630,80	03/10/2007	27800	17/10/2006	1136490999 - BUSINCO - ANESTESIA E	051202 - MACCHINARI	A102020304 -	R - RECUPERO	TELEFLEX MEDICAL
85366	FRIGORIFERO MOD. 420 BAR	€ 1.630,80	03/10/2007	27800	17/10/2006	1136490999 - BUSINCO - ANESTESIA E	051202 - MACCHINARI	A102020304 -	R - RECUPERO	TELEFLEX MEDICAL
85367	FRIGORIFERO MOD. 420 BAR	€ 1.630,80	03/10/2007	27800	17/10/2006	1136490999 - BUSINCO - ANESTESIA E	051202 - MACCHINARI	A102020304 -	R - RECUPERO	TELEFLEX MEDICAL
85368	FRIGORIFERO MOD. 420 BAR	€ 1.630,80	03/10/2007	27800	17/10/2006	1136490999 - BUSINCO - ANESTESIA E	051202 - MACCHINARI	A102020304 -	R - RECUPERO	TELEFLEX MEDICAL
85369	FRIGORIFERO MOD. 420 BAR	€ 1.630,80	03/10/2007	27800	17/10/2006	1136490999 - BUSINCO - ANESTESIA E	051202 - MACCHINARI	A102020304 -	R - RECUPERO	TELEFLEX MEDICAL
85370	FRIGORIFERO MOD. 420 BAR	€ 1.630,80	03/10/2007	27800	17/10/2006	1136490999 - BUSINCO - ANESTESIA E	051202 - MACCHINARI	A102020304 -	R - RECUPERO	TELEFLEX MEDICAL
85371	FRIGORIFERO MOD. 420 BAR	€ 1.630,80	03/10/2007	27800	17/10/2006	1136490999 - BUSINCO - ANESTESIA E	051202 - MACCHINARI	A102020304 -	R - RECUPERO	TELEFLEX MEDICAL
85372	FRIGORIFERO MOD. 420 BAR	€ 1.630,80	03/10/2007	27800	17/10/2006	1136490999 - BUSINCO - ANESTESIA E	051202 - MACCHINARI	A102020304 -	R - RECUPERO	TELEFLEX MEDICAL
85373	FRIGORIFERO MOD. 420 BAR	€ 1.630,80	03/10/2007	27800	17/10/2006	1136490999 - BUSINCO - ANESTESIA E	051202 - MACCHINARI	A102020304 -	R - RECUPERO	TELEFLEX MEDICAL
85374	FRIGORIFERO MOD. 420 BAR	€ 1.630,80	03/10/2007	27800	17/10/2006	1136490999 - BUSINCO - ANESTESIA E	051202 - MACCHINARI	A102020304 -	R - RECUPERO	TELEFLEX MEDICAL
85375	FRIGORIFERO MOD. 420									

88376	ELETTROBISTURI AD ARGON	€	39.154,73	03/01/2007	27810	19/10/2006	1136012999 - BUSINCO - DIREZIONE	051202 - MACCHINARI	R - RECUPERO	MOVI SPA
90553	MACCHINA LAVANDOSCOPI	€	34.590,00	31/01/2007	28052	21/11/2006	1136012999 - BUSINCO - DIREZIONE	051202 - MACCHINARI	R - RECUPERO	AIR LIQUIDE SANITA'
90555	SOLLEVATORE UNO 100 EE	€	2.932,51	31/01/2007	27934	21/11/2006	1136400999 - BUSINCO - ONCOLOGIA	051202 - MACCHINARI	R - RECUPERO	SAGO MEDICA SRL
90559	SOLLEVATORE UNO 100 EE	€	2.932,51	31/01/2007	27935	21/11/2006	1136400999 - BUSINCO - RADIOLOGIA	051202 - MACCHINARI	R - RECUPERO	SAGO MEDICA SRL
90560	FRIGORIFERO ARISTON MOD.	€	280,80	31/01/2007	27922	21/11/2006	1136400999 - BUSINCO - RADIOLOGIA	051202 - MACCHINARI	R - RECUPERO	ESPOSITO
91041	EVACUATORE AIT GAS	€	852,00	01/02/2007	28071	12/12/2006	1136400999 - BUSINCO - ANESTESIA E	051202 - MACCHINARI	R - RECUPERO	SURGICAL SRL
91042	POMPA A SIRINGA MODULARI	€	1.920,00	01/02/2007	28072	12/12/2006	1136400999 - BUSINCO - ANESTESIA E	051202 - MACCHINARI	R - RECUPERO	SURGICAL SRL
91043	POMPA A SIRINGA MODULARI	€	1.920,00	01/02/2007	28073	12/12/2006	1136400999 - BUSINCO - ANESTESIA E	051202 - MACCHINARI	R - RECUPERO	SURGICAL SRL
91044	POMPA A SIRINGA MODULARI	€	1.920,00	01/02/2007	28074	12/12/2006	1136400999 - BUSINCO - ANESTESIA E	051202 - MACCHINARI	R - RECUPERO	SURGICAL SRL
91045	POMPA A SIRINGA MODULARI	€	1.920,00	01/02/2007	28075	12/12/2006	1136400999 - BUSINCO - ANESTESIA E	051202 - MACCHINARI	R - RECUPERO	SURGICAL SRL
91046	POMPA A SIRINGA MODULARI	€	1.920,00	01/02/2007	28076	12/12/2006	1136400999 - BUSINCO - ANESTESIA E	051202 - MACCHINARI	R - RECUPERO	SURGICAL SRL
91047	POMPA A SIRINGA MODULARI	€	1.920,00	01/02/2007	28077	12/12/2006	1136400999 - BUSINCO - ANESTESIA E	051202 - MACCHINARI	R - RECUPERO	SURGICAL SRL
91058	ASPIRATORE CHIRURGICO	€	858,00	01/02/2007	28090	12/12/2006	1136400999 - BUSINCO - ANESTESIA E	051202 - MACCHINARI	R - RECUPERO	SURGICAL SRL
91060	ASPIRATORE CHIRURGICO	€	2.988,00	01/02/2007	28091	12/12/2006	1136400999 - BUSINCO - ANESTESIA E	051202 - MACCHINARI	R - RECUPERO	SURGICAL SRL
91061	FRIGOMOTORE 140 X MED.	€	2.898,00	01/02/2007	28101	12/12/2006	1136400999 - BUSINCO - ANESTESIA E	051202 - MACCHINARI	R - RECUPERO	SURGICAL SRL
91071	LARINGOSCOPIO DA TAVOLO	€	2.898,00	01/02/2007	28102	12/12/2006	1136400999 - BUSINCO - ANESTESIA E	051202 - MACCHINARI	R - RECUPERO	SURGICAL SRL
91072	LARINGOSCOPIO DA TAVOLO	€	59.384,00	01/02/2007	28103	12/12/2006	1136400999 - BUSINCO - ANESTESIA E	051202 - MACCHINARI	R - RECUPERO	SURGICAL SRL
91073	RESPIRATORE X ANESTESIA	€	59.384,00	01/02/2007	28104	12/12/2006	1136400999 - BUSINCO - ANESTESIA E	051202 - MACCHINARI	R - RECUPERO	SURGICAL SRL
91074	RESPIRATORE X ANESTESIA	€	1.035,60	01/02/2007		01/02/2007	1136400999 - BUSINCO - ANESTESIA E	051202 - MACCHINARI	A - ACQUISTO	
5000025390	PIASTRA SALDANTE PTN 180	€	250,80	22/11/2007		08/11/2007	1136640999 - BUSINCO - ONCOLOGIA	051202 - MACCHINARI	A - ACQUISTO	
5000025692	ASPIRATORE CHIRURGICO	€	45.240,00	28/01/2008		18/07/2007	1136370999 - BUSINCO - RADIOLOGIA	051202 - MACCHINARI	A - ACQUISTO	
5000028391	ECOGRAFO ALOKA	€	39.600,00	30/01/2008		28/11/2007	1136640999 - BUSINCO - ONCOLOGIA	051202 - MACCHINARI	A - ACQUISTO	
5000095333	TESTALETTO 2 POSTI	€	2.722,80	23/02/2009	36128		1136640999 - BUSINCO - ONCOLOGIA	051202 - MACCHINARI	A - ACQUISTO	AMI SRL
9000095528	TESTALETTO 2 POSTI	€	2.722,80	25/02/2009	36125		1136640999 - BUSINCO - ONCOLOGIA	051202 - MACCHINARI	A - ACQUISTO	AMI SRL
9000095530	TESTALETTO 2 POSTI	€	2.722,80	25/02/2009	36126		1136640999 - BUSINCO - ONCOLOGIA	051202 - MACCHINARI	A - ACQUISTO	AMI SRL
9000095531	TESTALETTO 2 POSTI	€	2.722,80	25/02/2009	36127		1136640999 - BUSINCO - ONCOLOGIA	051202 - MACCHINARI	A - ACQUISTO	COVIDIEN ITALIA
9000100306	NEBULIZZATORE AERONEB	€	-	14/09/2009	29845		1136400999 - BUSINCO - ANESTESIA E	051202 - MACCHINARI	A - ACQUISTO	COVIDIEN ITALIA
9000100309	NEBULIZZATORE AERONEB	€	-	14/09/2009	29846		1136400999 - BUSINCO - ANESTESIA E	051202 - MACCHINARI	A - ACQUISTO	COVIDIEN ITALIA
9000100330	NEBULIZZATORE AERONEB	€	-	14/09/2009	29847		1136400999 - BUSINCO - ANESTESIA E	051202 - MACCHINARI	A - ACQUISTO	COVIDIEN ITALIA
9000100303	NEBULIZZATORE AERONEB	€	-	14/09/2009	29848		1136400999 - BUSINCO - ANESTESIA E	051202 - MACCHINARI	A - ACQUISTO	COVIDIEN ITALIA
9000100304	NEBULIZZATORE AERONEB	€	-	14/09/2009	29849		1136400999 - BUSINCO - ANESTESIA E	051202 - MACCHINARI	A - ACQUISTO	COVIDIEN ITALIA
9000100305	NEBULIZZATORE AERONEB	€	-	14/09/2009	29850		1136400999 - BUSINCO - ANESTESIA E	051202 - MACCHINARI	A - ACQUISTO	COVIDIEN ITALIA
9000100306	NEBULIZZATORE AERONEB	€	-	14/09/2009	29851		1136400999 - BUSINCO - ANESTESIA E	051202 - MACCHINARI	A - ACQUISTO	COVIDIEN ITALIA
9000100308	NEBULIZZATORE AERONEB	€	-	14/09/2009	29852		1136400999 - BUSINCO - ANESTESIA E	051202 - MACCHINARI	A - ACQUISTO	SOSTEL SPA
9000102650	TRAVE TESTALETTO WINCH	€	1.976,40	04/01/2010	36477		1136640999 - BUSINCO - ONCOLOGIA	051202 - MACCHINARI	1 - ACQUISTO	SOSTEL SPA
9000102651	TRAVE TESTALETTO WINCH	€	1.976,40	04/01/2010	36478		1136640999 - BUSINCO - ONCOLOGIA	051202 - MACCHINARI	1 - ACQUISTO	SOSTEL SPA
9000102652	TRAVE TESTALETTO WINCH	€	1.976,40	04/01/2010	36479		1136640999 - BUSINCO - ONCOLOGIA	051202 - MACCHINARI	1 - ACQUISTO	SOSTEL SPA
9000102653	TRAVE TESTALETTO WINCH	€	1.976,40	04/01/2010	36480		1136640999 - BUSINCO - ONCOLOGIA	051202 - MACCHINARI	1 - ACQUISTO	SOSTEL SPA
9000102654	TRAVE TESTALETTO WINCH	€	1.976,40	04/01/2010	36481		1136640999 - BUSINCO - ONCOLOGIA	051202 - MACCHINARI	1 - ACQUISTO	SOSTEL SPA
9000102655	TRAVE TESTALETTO WINCH	€	1.976,40	04/01/2010	36482		1136640999 - BUSINCO - ONCOLOGIA	051202 - MACCHINARI	1 - ACQUISTO	SOSTEL SPA
9000102656	TRAVE TESTALETTO WINCH	€	1.976,40	04/01/2010	36483		1136640999 - BUSINCO - ONCOLOGIA	051202 - MACCHINARI	1 - ACQUISTO	MAST MEDICAL
9000103024	ASPIRATORE CHIRURGICO	€	-	28/01/2010	36080		1136640999 - BUSINCO - ONCOLOGIA	051202 - MACCHINARI	A - ACQUISTO	MAST MEDICAL
9000103025	ASPIRATORE CHIRURGICO	€	2.592,00	03/01/2011	36510		1136700999 - BUSINCO - RADIOLOGIA	051202 - MACCHINARI	1 - ACQUISTO	TEMA ENERGIE SPA
9000103604	CAMERA DI IONIZZAZIONE	€	9.540,00	30/06/2011	066274		1136800999 - BUSINCO - RADIOLOGIA	051202 - MACCHINARI	A - ACQUISTO	TERAPON S.R.L.
9000109119	DEFIBRILLATORE	€	208,80	27/12/2011	208460		1136899999 - BUSINCO - ATTIVITA'	051202 - MACCHINARI	A - ACQUISTO	ITALWARE S.R.L.
9000110144	COMPUTER	€	208,80	27/12/2011	208466		1136899999 - BUSINCO - ATTIVITA'	051202 - MACCHINARI	A - ACQUISTO	ITALWARE S.R.L.
9000110145	STAMPANTE LEXMARK	€	208,80	27/12/2011	208464		1136899999 - BUSINCO - ATTIVITA'	051202 - MACCHINARI	A - ACQUISTO	ITALWARE S.R.L.
9000110147	MONITOR	€	208,80	27/12/2011	208464		1136899999 - BUSINCO - ATTIVITA'	051202 - MACCHINARI	A - ACQUISTO	ITALWARE S.R.L.
9000109844	LAVATRICE	€	471,90	24/01/2012	36868		1136640999 - BUSINCO - RADIOLOGIA	051202 - MACCHINARI	A - ACQUISTO	GENERAL RAY S.R.L.
9000111272	INETTONE PER RISONANZA	€	24.623,50	13/03/2012	46629		1136640999 - BUSINCO - RADIOLOGIA	051202 - MACCHINARI	D - DON	
9000111371	COAGULOMETRO PORTATILE	€	0,10	28/03/2012	212753		1160036299 - BUSINCO - LABORATORIO	051202 - MACCHINARI	D - DON	
9000111372	COAGULOMETRO PORTATILE	€	0,10	28/03/2012	212754		1160036299 - BUSINCO - LABORATORIO	051202 - MACCHINARI	A - ACQUISTO	SANAMED DI
9000111825	LAVATRICE	€	373,89	11/04/2012	37668		1138180999 - BUSINCO - EMATOLOGIA E	051202 - MACCHINARI	D - DON	
9000307763	LAVATRICE	€	198,35	01/01/2014	309030		1138180999 - BUSINCO - EMATOLOGIA E	051202 - MACCHINARI	A - ACQUISTO	
TOTALE		€	84.18.825,42							

ALLEGATO 4 - MICROITEMICO

2670 centrifuga	€ 2.280,73	01/01/1993	44616	29/08/1994	1138370999 - MICROITEMICO - GINECOLOGIA E DIAGNOSI	051201 - IMPIANTI	A102020301 - Impianti	R - RECUPERO
38698 cappa flusso laminare	€ 4.520,26	16/10/1990	43764	15/10/1990	1138370999 - MICROITEMICO - CLINICA PEDIATRICA	051201 - IMPIANTI	A102020301 - Impianti	R - RECUPERO
2441 CAPPA STERILIZZANTE	€ 0,01	20/04/1998	43144	31/12/1997	1138370999 - MICROITEMICO - CLINICA PEDIATRICA	051201 - IMPIANTI	A102020301 - Impianti	R - RECUPERO
969 a scaga vetreria	€ 0,01	23/04/1998	45783	31/12/1997	1138370999 - MICROITEMICO - EMATOLOGIA ADULTI	051201 - IMPIANTI	A102020301 - Impianti	R - RECUPERO
998 centrifuga	€ 0,01	23/04/1998	45781	31/12/1997	1138370999 - MICROITEMICO - EMATOLOGIA ADULTI	051201 - IMPIANTI	A102020301 - Impianti	R - RECUPERO
1000 produttore di ghiaccio a cubetti	€ 0,01	23/04/1998	45792	31/12/1997	1138370999 - MICROITEMICO - EMATOLOGIA ADULTI	051201 - IMPIANTI	A102020301 - Impianti	R - RECUPERO
1035 CONDIZIONATORE	€ 0,01	23/04/1998	44528	31/12/1997	1138370999 - MICROITEMICO - GINECOLOGIA E DIAGNOSI	051201 - IMPIANTI	A102020301 - Impianti	R - RECUPERO
1036 CONDIZIONATORE	€ 0,01	23/04/1998	44529	31/12/1997	1138370999 - MICROITEMICO - GINECOLOGIA E DIAGNOSI	051201 - IMPIANTI	A102020301 - Impianti	R - RECUPERO
1080 produttore d'acqua ultra pura	€ 0,01	23/04/1998	45008	31/12/1997	1138370999 - MICROITEMICO - EMATOLOGIA ADULTI	051201 - IMPIANTI	A102020301 - Impianti	R - RECUPERO
1169 CONDIZIONATORE	€ 0,01	23/04/1998	44593	31/12/1997	1138370999 - MICROITEMICO - GINECOLOGIA E DIAGNOSI	051201 - IMPIANTI	A102020301 - Impianti	R - RECUPERO
1222 SISTEMA TELEVISIVO	€ 0,01	23/04/1998	44023	31/12/1997	1138370999 - MICROITEMICO - GINECOLOGIA E DIAGNOSI	051201 - IMPIANTI	A102020301 - Impianti	R - RECUPERO
1269 coagulatore	€ 0,01	23/04/1998	45409	31/12/1997	1138370999 - MICROITEMICO - ONCOEMATOLOGIA PEDIATRICA	051201 - IMPIANTI	A102020301 - Impianti	R - RECUPERO
1378 CONDIZIONATORE	€ 0,01	23/04/1998	45846	31/12/1997	1138370999 - MICROITEMICO - EMATOLOGIA ADULTI	051201 - IMPIANTI	A102020301 - Impianti	R - RECUPERO
1385 CAPPA ASPIRAZIONE	€ 0,01	23/04/1998	45851	31/12/1997	1138370999 - MICROITEMICO - EMATOLOGIA ADULTI	051201 - IMPIANTI	A102020301 - Impianti	R - RECUPERO
1392 CONDIZIONATORE	€ 0,01	23/04/1998	45853	31/12/1997	1138370999 - MICROITEMICO - EMATOLOGIA ADULTI	051201 - IMPIANTI	A102020301 - Impianti	R - RECUPERO
1440 CONDIZIONATORE	€ 0,01	23/04/1998	45863	31/12/1997	1138370999 - MICROITEMICO - EMATOLOGIA ADULTI	051201 - IMPIANTI	A102020301 - Impianti	R - RECUPERO
1469 POMPA DI CALORE	€ 0,01	23/04/1998	45873	31/12/1997	1138370999 - MICROITEMICO - EMATOLOGIA ADULTI	051201 - IMPIANTI	A102020301 - Impianti	R - RECUPERO
1812 CAPPA ASPIRANTE	€ 0,01	24/04/1998		31/12/1997	1138370999 - MICROITEMICO - LABORATORI DIAGNOSTICA	051201 - IMPIANTI	A102020301 - Impianti	R - RECUPERO
2420 pompa di calore	€ 2.065,00	27/04/1998	45847	01/08/1997	1138370999 - MICROITEMICO - EMATOLOGIA ADULTI	051201 - IMPIANTI	A102020301 - Impianti	R - RECUPERO
2647 centrifuga	€ 1.200,97	28/04/1998	44681	22/12/1993	1138370999 - MICROITEMICO - GINECOLOGIA E DIAGNOSI	051201 - IMPIANTI	A102020301 - Impianti	R - RECUPERO
2648 aspiratore chirurgico	€ 1.528,38	28/04/1998	44676	25/07/1998	1138370999 - MICROITEMICO - GINECOLOGIA E DIAGNOSI	051201 - IMPIANTI	A102020301 - Impianti	R - RECUPERO
2652 banco a parete per leggalgio	€ 1.658,71	28/04/1998	44653	22/02/1991	1138370999 - MICROITEMICO - GINECOLOGIA E DIAGNOSI	051201 - IMPIANTI	A102020301 - Impianti	R - RECUPERO
2653 banco a parete per laboratorio	€ 1.658,71	28/04/1998	44652	22/02/1991	1138370999 - MICROITEMICO - GINECOLOGIA E DIAGNOSI	051201 - IMPIANTI	A102020301 - Impianti	R - RECUPERO
2655 cappa a flusso laminare	€ 4.134,93	28/04/1998	44485	24/04/1992	1138370999 - MICROITEMICO - GINECOLOGIA E DIAGNOSI	051201 - IMPIANTI	A102020301 - Impianti	R - RECUPERO
2657 tavolo operatorio	€ 10.479,51	28/04/1998	44478	08/11/1996	1138370999 - MICROITEMICO - GINECOLOGIA E DIAGNOSI	051201 - IMPIANTI	A102020301 - Impianti	R - RECUPERO
2664 cappa laminare con tavolo fotografica	€ 27.817,20	28/04/1998	44459	28/09/1993	1138370999 - MICROITEMICO - GINECOLOGIA E DIAGNOSI	051201 - IMPIANTI	A102020301 - Impianti	R - RECUPERO
2667 sistema di riproduzione fotografica	€ 7.810,76	28/04/1998	44613	25/09/1995	1138370999 - MICROITEMICO - GINECOLOGIA E DIAGNOSI	051201 - IMPIANTI	A102020301 - Impianti	R - RECUPERO
2668 gruppo di continuità	€ 1.352,51	28/04/1998	44615	25/09/1995	1138370999 - MICROITEMICO - GINECOLOGIA E DIAGNOSI	051201 - IMPIANTI	A102020301 - Impianti	R - RECUPERO
2671 sistema contenitore di azoto	€ 17.357,54	28/04/1998	44621	24/01/1991	1138370999 - MICROITEMICO - GINECOLOGIA E DIAGNOSI	051201 - IMPIANTI	A102020301 - Impianti	R - RECUPERO
2672 sistema contenitore di azoto	€ 17.357,54	28/04/1998	44636	24/01/1991	1138370999 - MICROITEMICO - GINECOLOGIA E DIAGNOSI	051201 - IMPIANTI	A102020301 - Impianti	R - RECUPERO
2688 CONDIZIONATORE	€ 0,01	29/04/1998	43596	31/12/1997	1138370999 - MICROITEMICO - ONCOEMATOLOGIA PEDIATRICA	051201 - IMPIANTI	A102020301 - Impianti	R - RECUPERO
2699 centrifuga	€ 0,01	29/04/1998	43617	31/12/1997	1138370999 - MICROITEMICO - ONCOEMATOLOGIA PEDIATRICA	051201 - IMPIANTI	A102020301 - Impianti	R - RECUPERO
3250 POMPA DI CALORE	€ 0,01	29/04/1998	46170	31/12/1997	1138370999 - MICROITEMICO - DIREZIONE SANITARIA	051201 - IMPIANTI	A102020301 - Impianti	R - RECUPERO
4841 apparecchio radiologico europeo	€ 36.875,02	06/05/1998	44805	25/09/1993	1138370999 - MICROITEMICO - DIREZIONE SANITARIA	051201 - IMPIANTI	A102020301 - Impianti	R - RECUPERO
4874 sviluppatrice automatica	€ 7.968,31	06/05/1998	44775	29/06/1992	1138370999 - MICROITEMICO - DIREZIONE SANITARIA	051201 - IMPIANTI	A102020301 - Impianti	R - RECUPERO
4919 camera fredda	€ 0,01	06/05/1998	44687	31/12/1997	1138370999 - MICROITEMICO - LABORATORI DIAGNOSTICA	051201 - IMPIANTI	A102020301 - Impianti	R - RECUPERO
4920 autoclave	€ 0,01	06/05/1998	44685	31/12/1997	1138370999 - MICROITEMICO - CLINICA PEDIATRICA	051201 - IMPIANTI	A102020301 - Impianti	R - RECUPERO

4939	aviluppalrice	€	0,01	06/05/1998	44711	31/12/1997	1138014999 - MICROCITEMICO - LABORATORI DIAGNOSTICA	051201 - IMPIANTI	A102020301 - Impianti	R - RECUPERO	
4982	apparecchiatura per ossigenoterapia	€	0,01	06/05/1998	43834	31/12/1997	1138650999 - MICROCITEMICO - ONCOEMATOLOGIA PEDIATRICA	051201 - IMPIANTI	A102020301 - Impianti	R - RECUPERO	
5521	cappa aspirante	€	0,01	06/05/1998	43848	31/12/1997	1138650999 - MICROCITEMICO - ONCOEMATOLOGIA PEDIATRICA	051201 - IMPIANTI	A102020301 - Impianti	R - RECUPERO	
38560	asciugamani elettrico	€	0,01	15/10/1998	43836	31/12/1997	1138390999 - MICROCITEMICO - CLINICA PEDIATRICA	051201 - IMPIANTI	A102020301 - Impianti	R - RECUPERO	MURRU CRISTINA
38582	centralina elettronica	€	0,01	15/10/1998	43858	31/12/1997	1138390999 - MICROCITEMICO - CLINICA PEDIATRICA	051201 - IMPIANTI	A102020301 - Impianti	R - RECUPERO	MURRU CRISTINA
38594	asciugamani elettrico	€	0,01	15/10/1998	43670	31/12/1997	1138390999 - MICROCITEMICO - CLINICA PEDIATRICA	051201 - IMPIANTI	A102020301 - Impianti	R - RECUPERO	MURRU CRISTINA
38620	gruppo di continuità	€	0,01	15/10/1998	43896	31/12/1997	1138390999 - MICROCITEMICO - CLINICA PEDIATRICA	051201 - IMPIANTI	A102020301 - Impianti	R - RECUPERO	MURRU CRISTINA
38650	asciugamani elettrico	€	0,01	15/10/1998	43726	31/12/1997	1138390999 - MICROCITEMICO - CLINICA PEDIATRICA	051201 - IMPIANTI	A102020301 - Impianti	R - RECUPERO	MURRU CRISTINA
38688	asciugamani elettrico	€	0,01	15/10/1998	43745	31/12/1997	1138390999 - MICROCITEMICO - CLINICA PEDIATRICA	051201 - IMPIANTI	A102020301 - Impianti	R - RECUPERO	MURRU CRISTINA
38735	asciugamani elettrico	€	0,01	15/10/1998	43806	31/12/1997	1138390999 - MICROCITEMICO - CLINICA PEDIATRICA	051201 - IMPIANTI	A102020301 - Impianti	R - RECUPERO	MURRU CRISTINA
38738	SISTEMA CONGELAMENTO AZOTO LIQUIDO	€	25.130,33	15/10/1998	43808	14/03/1997	1138390999 - MICROCITEMICO - CLINICA PEDIATRICA	051201 - IMPIANTI	A102020301 - Impianti	R - RECUPERO	FORM SELECTION SRL
54124	SCALDABAGNO ARISTON	€	0,01	04/11/1998	182991	31/12/1997	1138180999 - MICROCITEMICO - GENETICA CLINICA	051201 - IMPIANTI	A102020301 - Impianti	R - RECUPERO	AMI SRL
56431	CONDIZIONATORE A MURO ARGO	€	0,01	09/11/1998	193167	31/12/1997	1138180999 - MICROCITEMICO - GENETICA CLINICA	051201 - IMPIANTI	A102020301 - Impianti	R - RECUPERO	DASIT SPA
57843	cappa a flusso laminare	€	3.807,32	12/11/1998	46612	27/03/1998	1138181999 - MICROCITEMICO - EMATOLOGIA ADULTI	051201 - IMPIANTI	A102020301 - Impianti	R - RECUPERO	DASIT SPA
57844	cappa a flusso laminare	€	3.807,32	12/11/1998	46613	18/12/1997	1138181999 - MICROCITEMICO - EMATOLOGIA ADULTI	051201 - IMPIANTI	A102020301 - Impianti	R - RECUPERO	DASIT SPA
60233	GRUPPO DI CONTINUITA' ISM	€	0,01	18/11/1998	193149	31/12/1997	1138180999 - MICROCITEMICO - GENETICA CLINICA	051201 - IMPIANTI	A102020301 - Impianti	R - RECUPERO	MICROTEC SRL SOCIETA' UNIPERSONALE
61831	gruppo elettrogeno	€	0,01	30/11/1998	46449	31/12/1997	1138650999 - MICROCITEMICO - CARDIOLOGIA	051201 - IMPIANTI	A102020301 - Impianti	R - RECUPERO	MICROTEC SRL SOCIETA' UNIPERSONALE
63437	GRUPPO LAVAGGIO	€	576,37	07/02/2000	46964	12/10/1999	1138650999 - MICROCITEMICO - ONCOEMATOLOGIA PEDIATRICA	051201 - IMPIANTI	A102020301 - Impianti	R - RECUPERO	SARAL SRL
63438	GRUPPO LAVAGGIO	€	576,37	07/02/2000	46985	12/10/1999	1138650999 - MICROCITEMICO - ONCOEMATOLOGIA PEDIATRICA	051201 - IMPIANTI	A102020301 - Impianti	R - RECUPERO	SARAL SRL
63439	GRUPPO LAVAGGIO	€	576,37	07/02/2000	46986	12/10/1999	1138650999 - MICROCITEMICO - ONCOEMATOLOGIA PEDIATRICA	051201 - IMPIANTI	A102020301 - Impianti	R - RECUPERO	SARAL SRL
67849	CAMERA DI MAKLER	€	868,89	26/04/2000	47095	13/02/2000	1138370999 - MICROCITEMICO - GINECOLOGIA E DIAGNOSI	051201 - IMPIANTI	A102020301 - Impianti	R - RECUPERO	CEL BIO SPA
69015	CAPPA A FLUSSO LAMINARE	€	2.231,09	11/12/2000	47148	12/07/2000	1138180999 - MICROCITEMICO - GENETICA CLINICA	051201 - IMPIANTI	A102020301 - Impianti	R - RECUPERO	NUOVA SARDA MEDICALI S.R.L.
69079	GRUPPO DI CONTINUITA'	€	105,36	11/12/2000	47057	22/03/2000	1138370999 - MICROCITEMICO - GINECOLOGIA E DIAGNOSI	051201 - IMPIANTI	A102020301 - Impianti	R - RECUPERO	CASU GIANFRANCO
69417	CAPPA A FLUSSO LAMINARE	€	5.831,52	20/03/2001	46909	01/01/2000	1138370999 - MICROCITEMICO - GINECOLOGIA E DIAGNOSI	051201 - IMPIANTI	A102020301 - Impianti	R - RECUPERO	DASIT SPA
70708	CENTRIFUGA DA BANCO	€	4.586,14	11/07/2001	47163	20/07/2000	1138370999 - MICROCITEMICO - GINECOLOGIA E DIAGNOSI	051201 - IMPIANTI	A102020301 - Impianti	R - RECUPERO	O.R.A.S. SRL
71550	POMPA DI CALORE	€	1.196,11	22/01/2002	47345	19/09/2001	1138650999 - MICROCITEMICO - ONCOEMATOLOGIA PEDIATRICA	051201 - IMPIANTI	A102020301 - Impianti	R - RECUPERO	INFORMATICA SARDA COMPUTERS SRL IN
71580	POMPA DI CALORE	€	10.411,77	22/01/2002	47328	09/07/2001	1138390999 - MICROCITEMICO - CLINICA PEDIATRICA	051201 - IMPIANTI	A102020301 - Impianti	R - RECUPERO	STEVA SRL
73469	PRODUTTORE DI GHIACCIO	€	2.319,72	08/07/2002	47468	13/05/2002	1138390999 - MICROCITEMICO - CLINICA PEDIATRICA	051201 - IMPIANTI	A102020301 - Impianti	R - RECUPERO	O.R.A.S. SRL
77695	TELECOMANDATO	€	274.500,00	30/04/2004	47998	02/01/2004	1138012999 - MICROCITEMICO - DIREZIONE SANITARIA	051201 - IMPIANTI	A102020301 - Impianti	R - RECUPERO	SIEMENS SPA
78527	SCALDABAGNO	€	108,00	01/06/2004	48122	19/04/2004	1138080999 - MICROCITEMICO - CARDIOLOGIA	051201 - IMPIANTI	A102020301 - Impianti	R - RECUPERO	CONGIU ANTONINO
79274	SISTEMA FOTODOCUMENTAZIONE	€	10.535,72	13/09/2004		02/01/2004	1138181999 - MICROCITEMICO - EMATOLOGIA ADULTI	051201 - IMPIANTI	A102020301 - Impianti	A - ACQUISTO	
79299	CAPPA A FLUSSO LAMINARE	€	4.729,01	13/09/2004	48146	18/06/2004	1138370999 - MICROCITEMICO - GINECOLOGIA E DIAGNOSI	051201 - IMPIANTI	A102020301 - Impianti	R - RECUPERO	AHSI SPA
79439	ANALIZZATORE DI IMPEDENZA	€	4.140,00	28/10/2004	48185	07/09/2004	1138190999 - MICROCITEMICO - ENDOCRINOLOGIA PEDIATRICA	051201 - IMPIANTI	A102020301 - Impianti	R - RECUPERO	AKERN SRL
80845	ASCIUGAMANO ELETTRICO	€	166,85	26/01/2005	48209	14/12/2004	1138650999 - MICROCITEMICO - ONCOEMATOLOGIA PEDIATRICA	051201 - IMPIANTI	A102020301 - Impianti	R - RECUPERO	CONGIU ANTONINO
80960	ANALIZZATORE	€	7.800,00	08/02/2005	48210	29/12/2004	1138650999 - MICROCITEMICO - ONCOEMATOLOGIA PEDIATRICA	051201 - IMPIANTI	A102020301 - Impianti	R - RECUPERO	CONGIU ANTONINO
82908	AGGIORNAMENTO ECOTOMOGRAFO TOSHIBA	€	24.732,00	24/11/2005		15/11/2005	1138370999 - MICROCITEMICO - GINECOLOGIA E DIAGNOSI	051201 - IMPIANTI	A102020301 - Impianti	A - ACQUISTO	
83331	AGGIORNAMENTO TECN. TAVOLO	€	48.354,00	02/02/2006	044478	02/02/2006	1138370999 - MICROCITEMICO - GINECOLOGIA E DIAGNOSI	051201 - IMPIANTI	A102020301 - Impianti	R - RECUPERO	OFFICINA DI PROTESI TRENTO SPA
83737	CAMERA DI MAKLER	€	894,00	30/03/2006	48374	03/02/2006	1138370999 - MICROCITEMICO - GINECOLOGIA E DIAGNOSI	051201 - IMPIANTI	A102020301 - Impianti	R - RECUPERO	CGA STRUMENTI SCIENTIFICI SPA

83736	CAMERA DI MAYLER	€	894,00	30/03/2006	48375	03/02/2006	1138370989 - MICROCTEMICO - GINECOLOGIA E DIAGNOSI	051201 - IMPIANTI	A102020301 - Impianti	R - RECUPERO	OGA STRUMENTI SCIENTIFICI SPA
83972	BILANCIA MECCANICA	€	333,33	28/04/2006	48388	12/04/2006	1138609999 - MICROCTEMICO - ONCOEMATOLOGIA PEDIATRICA	051201 - IMPIANTI	A102020301 - Impianti	R - RECUPERO	G.M.C. SRL IN LIQUIDAZIONE
83973	BILANCIA DIGITALE	€	333,33	28/04/2006	48389	12/04/2006	1138609999 - MICROCTEMICO - ONCOEMATOLOGIA PEDIATRICA	051201 - IMPIANTI	A102020301 - Impianti	R - RECUPERO	G.M.C. SRL IN LIQUIDAZIONE
83974	BILANCIA DIGITALE	€	333,33	28/04/2006	48390	12/04/2006	1138609999 - MICROCTEMICO - ONCOEMATOLOGIA PEDIATRICA	051201 - IMPIANTI	A102020301 - Impianti	R - RECUPERO	G.M.C. SRL IN LIQUIDAZIONE
87284	SCALDACAQUA	€	241,20	30/11/2006	48824	22/11/2006	1138390989 - MICROCTEMICO - CLINICA PEDIATRICA	051201 - IMPIANTI	A102020301 - Impianti	R - RECUPERO	CONGIU ANTONINO
5000048558	FORNELLO A DUE PIASTRE	€	59,80	10/03/2006		27/06/2007	1138370989 - MICROCTEMICO - GINECOLOGIA E DIAGNOSI	051201 - IMPIANTI	A102020301 - Impianti	A - ACQUISTO	
5000048662	FORNELLO ELETTRICO 600W	€	21,00	10/03/2006		08/06/2007	1138014999 - MICROCTEMICO - LABORATORI DIAGNOSTICA	051201 - IMPIANTI	A102020301 - Impianti	A - ACQUISTO	
5000048627	SISTEMA FOTOGRAFICO	€	1.920,00	13/03/2008		28/06/2007	1138014999 - MICROCTEMICO - LABORATORI DIAGNOSTICA	051201 - IMPIANTI	A102020301 - Impianti	A - ACQUISTO	
5000048831	FRIGORIFERO FIOCHETTI	€	6.600,00	13/03/2008		31/07/2007	1138014999 - MICROCTEMICO - LABORATORI DIAGNOSTICA	051201 - IMPIANTI	A102020301 - Impianti	A - ACQUISTO	
9000172820	IMPIANTO FOTOVOLTAICO	€	132.946,75	31/07/2013			1138999999 - MICROCTEMICO - ATTIVITA' COMUNI	051201 - IMPIANTI	A102020301 - Impianti	A - ACQUISTO	SUNERG SOLAR SRL
9000172821	IMPIANTO FOTOVOLTAICO	€	11.616,00	31/07/2013			1138999999 - MICROCTEMICO - ATTIVITA' COMUNI	051201 - IMPIANTI	A102020301 - Impianti	A - ACQUISTO	SUNERG SOLAR SRL
9000172822	CONVERTITORE PANNELLO SOLARE	€	34.061,50	03/10/2013	IMP-3		1138999999 - MICROCTEMICO - ATTIVITA' COMUNI	051201 - IMPIANTI	A102020301 - Impianti	A - ACQUISTO	SUNERG SOLAR SRL
2772	armadio frigorifero 1620 litri	€	924,14	01/01/1990	44545	27/06/1990	1138370989 - MICROCTEMICO - GINECOLOGIA E DIAGNOSI	051202 - MACCHINARI	A102020304 - Macchinari	R - RECUPERO	
38654	OVNIAMAT	€	3.821,78	01/01/1990		24/06/1990	1138390999 - MICROCTEMICO - CLINICA PEDIATRICA	051202 - MACCHINARI	A102020304 - Macchinari	A - ACQUISTO	
26500	bagnoaria 30 litri	€	1.415,83	29/06/1990	44566	26/03/1990	1138370989 - MICROCTEMICO - GINECOLOGIA E DIAGNOSI	051202 - MACCHINARI	A102020304 - Macchinari	R - RECUPERO	
2681	astrometro automatico	€	9.351,34	31/08/1990	44540	31/08/1990	1138370989 - MICROCTEMICO - GINECOLOGIA E DIAGNOSI	051202 - MACCHINARI	A102020304 - Macchinari	R - RECUPERO	
66516	MICROSCOPIO JENA	€	0,01	05/12/1980	24956	31/12/1987	1138181999 - MICROCTEMICO - EMATOLOGIA ADULTI	051202 - MACCHINARI	A102020304 - Macchinari	R - RECUPERO	DONZA S.R.L.
66517	FRIGORIFERO	€	0,01	05/12/1990	24997	31/12/1997	1138181999 - MICROCTEMICO - EMATOLOGIA ADULTI	051202 - MACCHINARI	A102020304 - Macchinari	R - RECUPERO	MURRU CRISTINA
38646	pompa per infusione	€	2.028,13	31/12/1990	43722	31/12/1990	1138390999 - MICROCTEMICO - CLINICA PEDIATRICA	051202 - MACCHINARI	A102020304 - Macchinari	R - RECUPERO	MURRU CRISTINA
38647	pompa per infusione	€	2.028,13	31/12/1990	43723	31/12/1990	1138390999 - MICROCTEMICO - CLINICA PEDIATRICA	051202 - MACCHINARI	A102020304 - Macchinari	R - RECUPERO	MURRU CRISTINA
38652	pompa per infusione	€	2.028,13	31/12/1990	43726	31/12/1990	1138390999 - MICROCTEMICO - CLINICA PEDIATRICA	051202 - MACCHINARI	A102020304 - Macchinari	R - RECUPERO	MURRU CRISTINA
36681	pompa per infusione	€	2.028,13	31/12/1990	43758	31/12/1990	1138390999 - MICROCTEMICO - CLINICA PEDIATRICA	051202 - MACCHINARI	A102020304 - Macchinari	R - RECUPERO	MURRU CRISTINA
38682	pompa per infusione	€	2.028,13	31/12/1990	43759	31/12/1990	1138390999 - MICROCTEMICO - CLINICA PEDIATRICA	051202 - MACCHINARI	A102020304 - Macchinari	R - RECUPERO	MURRU CRISTINA
38683	pompa per infusione	€	2.028,13	31/12/1990	43760	31/12/1990	1138390999 - MICROCTEMICO - CLINICA PEDIATRICA	051202 - MACCHINARI	A102020304 - Macchinari	R - RECUPERO	MURRU CRISTINA
38685	pompa per infusione	€	2.028,13	31/12/1990	43762	31/12/1990	1138390999 - MICROCTEMICO - CLINICA PEDIATRICA	051202 - MACCHINARI	A102020304 - Macchinari	R - RECUPERO	MURRU CRISTINA
1	frigorifero	€	0,01	15/04/1998	45520	31/12/1997	1138181999 - MICROCTEMICO - GENETICA CLINICA	051202 - MACCHINARI	A102020304 - Macchinari	R - RECUPERO	
131	incubatore	€	0,01	20/04/1998	45322	31/12/1997	1138609999 - MICROCTEMICO - ONCOEMATOLOGIA PEDIATRICA	051202 - MACCHINARI	A102020304 - Macchinari	R - RECUPERO	
247	ECOGRAFO	€	0,01	20/04/1998	43147	31/12/1997	1138390999 - MICROCTEMICO - CLINICA PEDIATRICA	051202 - MACCHINARI	A102020304 - Macchinari	R - RECUPERO	
409	taglietta	€	0,01	20/04/1998	44894	31/12/1997	1138012099 - MICROCTEMICO - DIREZIONE SANITARIA	051202 - MACCHINARI	A102020304 - Macchinari	R - RECUPERO	
479	MICROSCOPI LEITZ	€	0,01	21/04/1998	43162	31/12/1997	1138014999 - MICROCTEMICO - LABORATORI DIAGNOSTICA	051202 - MACCHINARI	A102020304 - Macchinari	R - RECUPERO	
501	FRIGORIFERO KELVINATOR	€	0,01	21/04/1998	43178	31/12/1997	1138014999 - MICROCTEMICO - LABORATORI DIAGNOSTICA	051202 - MACCHINARI	A102020304 - Macchinari	R - RECUPERO	
529	ASPIRATORE	€	0,01	21/04/1998	43198	31/12/1997	1138014999 - MICROCTEMICO - LABORATORI DIAGNOSTICA	051202 - MACCHINARI	A102020304 - Macchinari	R - RECUPERO	
531	ASPIRATORE	€	0,01	21/04/1998	43199	31/12/1997	1138014999 - MICROCTEMICO - LABORATORI DIAGNOSTICA	051202 - MACCHINARI	A102020304 - Macchinari	R - RECUPERO	
533	AEROSOL AD ULTRASUONI	€	0,01	21/04/1998	43206	31/12/1997	1138014999 - MICROCTEMICO - LABORATORI DIAGNOSTICA	051202 - MACCHINARI	A102020304 - Macchinari	R - RECUPERO	
534	AEROSOL AD ULTRASUONI	€	0,01	21/04/1998	43207	31/12/1997	1138014999 - MICROCTEMICO - LABORATORI DIAGNOSTICA	051202 - MACCHINARI	A102020304 - Macchinari	R - RECUPERO	
535	AEROSOL AD ULTRASUONI	€	0,01	21/04/1998	43202	31/12/1997	1138014999 - MICROCTEMICO - LABORATORI DIAGNOSTICA	051202 - MACCHINARI	A102020304 - Macchinari	R - RECUPERO	
539	INALATORE AEROSOL	€	0,01	21/04/1998	43203	31/12/1997	1138014999 - MICROCTEMICO - LABORATORI DIAGNOSTICA	051202 - MACCHINARI	A102020304 - Macchinari	R - RECUPERO	

541	INALATORE AEROSOL	€	0,01	21/04/1998	43204	31/12/1997	1138014999 - MICROCITEMICO - LABORATORI DIAGNOSTICA	051202 - MACCHINARI	A102020304 - Macchinari	R - RECUPERO
549	FRIGORIFERO	€	0,01	21/04/1998	43247	31/12/1997	1138014999 - MICROCITEMICO - LABORATORI DIAGNOSTICA	051202 - MACCHINARI	A102020304 - Macchinari	R - RECUPERO
702	terosei	€	0,01	21/04/1998	43097	31/12/1997	1138014999 - MICROCITEMICO - LABORATORI DIAGNOSTICA	051202 - MACCHINARI	A102020304 - Macchinari	R - RECUPERO
752	ASPIRATORE	€	0,01	22/04/1998	43268	31/12/1997	1138014999 - MICROCITEMICO - LABORATORI DIAGNOSTICA	051202 - MACCHINARI	A102020304 - Macchinari	R - RECUPERO
852	AUTOCLAVE	€	0,01	22/04/1998	44138	31/12/1997	1138014999 - MICROCITEMICO - LABORATORI DIAGNOSTICA	051202 - MACCHINARI	A102020304 - Macchinari	R - RECUPERO
877	BAGNOMARIA	€	0,01	22/04/1998	44445	31/12/1997	1138014999 - MICROCITEMICO - GINECOLOGIA E DIAGNOSI	051202 - MACCHINARI	A102020304 - Macchinari	R - RECUPERO
884	CENTRIFUGA	€	0,01	22/04/1998	44447	31/12/1997	1138014999 - MICROCITEMICO - GINECOLOGIA E DIAGNOSI	051202 - MACCHINARI	A102020304 - Macchinari	R - RECUPERO
892	polaroid palette plus	€	0,01	22/04/1998	43375	31/12/1997	1138014999 - MICROCITEMICO - ONCOEMATOLOGIA PEDIATRICA	051202 - MACCHINARI	A102020304 - Macchinari	R - RECUPERO
913	microscopio	€	11.075,46	22/04/1998	43387	05/09/1994	1138014999 - MICROCITEMICO - ONCOEMATOLOGIA PEDIATRICA	051202 - MACCHINARI	A102020304 - Macchinari	R - RECUPERO
959	ASPIRATORE	€	0,01	22/04/1998	44475	31/12/1997	1138014999 - MICROCITEMICO - GINECOLOGIA E DIAGNOSI	051202 - MACCHINARI	A102020304 - Macchinari	R - RECUPERO
967	frigorifero 1.600	€	0,01	22/04/1998	45781	31/12/1997	1138014999 - MICROCITEMICO - EMATOLOGIA ADULTI	051202 - MACCHINARI	A102020304 - Macchinari	R - RECUPERO
968	frigorifero	€	0,01	22/04/1998	45782	31/12/1997	1138014999 - MICROCITEMICO - EMATOLOGIA ADULTI	051202 - MACCHINARI	A102020304 - Macchinari	R - RECUPERO
977	INCUBATRICE	€	0,01	23/04/1998	44483	31/12/1997	1138014999 - MICROCITEMICO - GINECOLOGIA E DIAGNOSI	051202 - MACCHINARI	A102020304 - Macchinari	R - RECUPERO
978	frigorifero 600 lt	€	0,01	23/04/1998	45787	31/12/1997	1138014999 - MICROCITEMICO - EMATOLOGIA ADULTI	051202 - MACCHINARI	A102020304 - Macchinari	R - RECUPERO
984	frigorifero	€	0,01	23/04/1998	45790	31/12/1997	1138014999 - MICROCITEMICO - EMATOLOGIA ADULTI	051202 - MACCHINARI	A102020304 - Macchinari	R - RECUPERO
1005	frigorifero	€	0,01	23/04/1998	45793	31/12/1997	1138014999 - MICROCITEMICO - EMATOLOGIA ADULTI	051202 - MACCHINARI	A102020304 - Macchinari	R - RECUPERO
1025	FRIGORIFERO	€	0,01	23/04/1998	44520	31/12/1997	1138014999 - MICROCITEMICO - GINECOLOGIA E DIAGNOSI	051202 - MACCHINARI	A102020304 - Macchinari	R - RECUPERO
1052	ECOGRAFO	€	0,01	23/04/1998	44540	31/12/1997	1138014999 - MICROCITEMICO - GINECOLOGIA E DIAGNOSI	051202 - MACCHINARI	A102020304 - Macchinari	R - RECUPERO
1063	ECOGRAFO	€	0,01	23/04/1998	44547	31/12/1997	1138014999 - MICROCITEMICO - GINECOLOGIA E DIAGNOSI	051202 - MACCHINARI	A102020304 - Macchinari	R - RECUPERO
1088	ECOGRAFO ACUSON	€	0,01	23/04/1998	44562	31/12/1997	1138014999 - MICROCITEMICO - GINECOLOGIA E DIAGNOSI	051202 - MACCHINARI	A102020304 - Macchinari	R - RECUPERO
1093	diagnostico	€	0,01	23/04/1998	45809	31/12/1997	1138014999 - MICROCITEMICO - GINECOLOGIA E DIAGNOSI	051202 - MACCHINARI	A102020304 - Macchinari	R - RECUPERO
1184	frigorifero 240 lt.	€	0,01	23/04/1998	45822	31/12/1997	1138014999 - MICROCITEMICO - EMATOLOGIA ADULTI	051202 - MACCHINARI	A102020304 - Macchinari	R - RECUPERO
1187	frigorifero	€	0,01	23/04/1998	45823	31/12/1997	1138014999 - MICROCITEMICO - EMATOLOGIA ADULTI	051202 - MACCHINARI	A102020304 - Macchinari	R - RECUPERO
1188	pompa unipius HP 4	€	0,01	23/04/1998	45824	31/12/1997	1138014999 - MICROCITEMICO - EMATOLOGIA ADULTI	051202 - MACCHINARI	A102020304 - Macchinari	R - RECUPERO
1191	MACCHINA POLARIO	€	0,01	23/04/1998	44605	31/12/1997	1138014999 - MICROCITEMICO - GINECOLOGIA E DIAGNOSI	051202 - MACCHINARI	A102020304 - Macchinari	R - RECUPERO
1224	FRIGORIFERO	€	0,01	23/04/1998	45854	31/12/1997	1138014999 - MICROCITEMICO - EMATOLOGIA ADULTI	051202 - MACCHINARI	A102020304 - Macchinari	R - RECUPERO
1243	FERROCHEM	€	0,01	23/04/1998		31/12/1997	1138014999 - MICROCITEMICO - EMATOLOGIA ADULTI	051202 - MACCHINARI	A102020304 - Macchinari	R - RECUPERO
1253	AGITATORE ORBITALE	€	0,01	23/04/1998	45840	31/12/1997	1138014999 - MICROCITEMICO - EMATOLOGIA ADULTI	051202 - MACCHINARI	A102020304 - Macchinari	R - RECUPERO
1270	spettrofotometro	€	0,01	23/04/1998	43410	31/12/1997	1138014999 - MICROCITEMICO - ONCOEMATOLOGIA PEDIATRICA	051202 - MACCHINARI	A102020304 - Macchinari	R - RECUPERO
1276	frigorifero	€	0,01	23/04/1998	43415	31/12/1997	1138014999 - MICROCITEMICO - ONCOEMATOLOGIA PEDIATRICA	051202 - MACCHINARI	A102020304 - Macchinari	R - RECUPERO
1277	radiometer abi	€	0,01	23/04/1998	43416	31/12/1997	1138014999 - MICROCITEMICO - ONCOEMATOLOGIA PEDIATRICA	051202 - MACCHINARI	A102020304 - Macchinari	R - RECUPERO
1278	radiometer abi	€	0,01	23/04/1998	43417	31/12/1997	1138014999 - MICROCITEMICO - ONCOEMATOLOGIA PEDIATRICA	051202 - MACCHINARI	A102020304 - Macchinari	R - RECUPERO
1292	EMATOFLOMETRO	€	0,01	23/04/1998	45841	31/12/1997	1138014999 - MICROCITEMICO - EMATOLOGIA ADULTI	051202 - MACCHINARI	A102020304 - Macchinari	R - RECUPERO
1302	armadio frigorifero	€	0,01	23/04/1998	43438	31/12/1997	1138014999 - MICROCITEMICO - ONCOEMATOLOGIA PEDIATRICA	051202 - MACCHINARI	A102020304 - Macchinari	R - RECUPERO
1303	frigorifero	€	0,01	23/04/1998	43438	31/12/1997	1138014999 - MICROCITEMICO - ONCOEMATOLOGIA PEDIATRICA	051202 - MACCHINARI	A102020304 - Macchinari	R - RECUPERO
1305	congelatore	€	0,01	23/04/1998	43440	31/12/1997	1138014999 - MICROCITEMICO - ONCOEMATOLOGIA PEDIATRICA	051202 - MACCHINARI	A102020304 - Macchinari	R - RECUPERO
1311	AGITATORE	€	0,01	23/04/1998	45843	31/12/1997	1138014999 - MICROCITEMICO - EMATOLOGIA ADULTI	051202 - MACCHINARI	A102020304 - Macchinari	R - RECUPERO
1334	AEROSOL PORTATILE	€	0,01	23/04/1998	44658	31/12/1997	1138014999 - MICROCITEMICO - GINECOLOGIA E DIAGNOSI	051202 - MACCHINARI	A102020304 - Macchinari	R - RECUPERO

1338	ASPIRATORE DA TAVOLO	€	0,01	23/04/1998	44662	31/12/1997	1138370999 - MICROCITIMICO - GINECOLOGIA E DIAGNOSI	051202 - MACCHINARI	A102020304 - Macchinari	R - RECUPERO
1341	ASPIRATORE DA TAVOLO	€	0,01	23/04/1998	44663	31/12/1997	1138370999 - MICROCITIMICO - GINECOLOGIA E DIAGNOSI	051202 - MACCHINARI	A102020304 - Macchinari	R - RECUPERO
1344	MICROASPIRATORE	€	0,01	23/04/1998	44664	31/12/1997	1138370999 - MICROCITIMICO - GINECOLOGIA E DIAGNOSI	051202 - MACCHINARI	A102020304 - Macchinari	R - RECUPERO
1350	MICROASPIRATORI	€	0,01	23/04/1998	44665	31/12/1997	1138370999 - MICROCITIMICO - GINECOLOGIA E DIAGNOSI	051202 - MACCHINARI	A102020304 - Macchinari	R - RECUPERO
1363	palette 1000	€	0,01	23/04/1998		31/12/1997	1138650999 - MICROCITIMICO - GINECOLOGIA E DIAGNOSI	051202 - MACCHINARI	A102020304 - Macchinari	A - ACQUISTO
1371	frigorifero	€	0,01	23/04/1998	44682	31/12/1997	1138650999 - MICROCITIMICO - ONCOEMATOLOGIA PEDIATRICA	051202 - MACCHINARI	A102020304 - Macchinari	R - RECUPERO
1381	BAGNOMARIA	€	0,01	23/04/1998	44684	31/12/1997	1138181999 - MICROCITIMICO - EMATOLOGIA ADULTI	051202 - MACCHINARI	A102020304 - Macchinari	R - RECUPERO
1393	VORTEX CONTINENTAL SUPER	€	0,01	23/04/1998	44667	31/12/1997	1138370999 - MICROCITIMICO - GINECOLOGIA E DIAGNOSI	051202 - MACCHINARI	A102020304 - Macchinari	R - RECUPERO
1393	FORTE LUMINOSA PER FETOSCOPIO	€	0,01	23/04/1998	44088	31/12/1997	1138370999 - MICROCITIMICO - GINECOLOGIA E DIAGNOSI	051202 - MACCHINARI	A102020304 - Macchinari	R - RECUPERO
1397	FORTE LUMINOSA PER FETOSCOPIO	€	0,01	23/04/1998	44570	31/12/1997	1138370999 - MICROCITIMICO - GINECOLOGIA E DIAGNOSI	051202 - MACCHINARI	A102020304 - Macchinari	R - RECUPERO
1398	MICROPIPETTA	€	0,01	23/04/1998	44671	31/12/1997	1138370999 - MICROCITIMICO - GINECOLOGIA E DIAGNOSI	051202 - MACCHINARI	A102020304 - Macchinari	R - RECUPERO
1401	MICROPIPETTA	€	0,01	23/04/1998	44672	31/12/1997	1138370999 - MICROCITIMICO - GINECOLOGIA E DIAGNOSI	051202 - MACCHINARI	A102020304 - Macchinari	R - RECUPERO
1468	FREEZER	€	0,01	23/04/1998	45669	31/12/1997	1138181999 - MICROCITIMICO - EMATOLOGIA ADULTI	051202 - MACCHINARI	A102020304 - Macchinari	R - RECUPERO
1500	CONTAGLOBULI COULTER S.P.LUS	€	0,01	23/04/1998	45876	31/12/1997	1138181999 - MICROCITIMICO - EMATOLOGIA ADULTI	051202 - MACCHINARI	A102020304 - Macchinari	R - RECUPERO
1504	CONTAGLOBULI	€	0,01	23/04/1998	45877	31/12/1997	1138181999 - MICROCITIMICO - EMATOLOGIA ADULTI	051202 - MACCHINARI	A102020304 - Macchinari	R - RECUPERO
1771	CONTAGLOBULI COULTER S.P.LUS	€	0,01	24/04/1998	16732	31/12/1997	1138181999 - MICROCITIMICO - EMATOLOGIA ADULTI	051202 - MACCHINARI	A102020304 - Macchinari	R - RECUPERO
1637	INCUBATORE A SECCO	€	0,01	24/04/1998	44423	31/12/1997	1138014999 - MICROCITIMICO - LABORATORI DIAGNOSTICA	051202 - MACCHINARI	A102020304 - Macchinari	R - RECUPERO
1839	MICROSCOPIO	€	0,01	24/04/1998	44424	31/12/1997	1138014999 - MICROCITIMICO - LABORATORI DIAGNOSTICA	051202 - MACCHINARI	A102020304 - Macchinari	A - ACQUISTO
1841	VORTEX KARTELL	€	0,01	24/04/1998		31/12/1997	1138014999 - MICROCITIMICO - LABORATORI DIAGNOSTICA	051202 - MACCHINARI	A102020304 - Macchinari	R - RECUPERO
1842	AGITATORE KARTELL	€	0,01	24/04/1998	44427	31/12/1997	1138014999 - MICROCITIMICO - LABORATORI DIAGNOSTICA	051202 - MACCHINARI	A102020304 - Macchinari	R - RECUPERO
1843	PH METRO	€	0,01	24/04/1998	44428	31/12/1997	1138014999 - MICROCITIMICO - LABORATORI DIAGNOSTICA	051202 - MACCHINARI	A102020304 - Macchinari	R - RECUPERO
1958	FRIGORIFERO	€	0,01	24/04/1998	44449	31/12/1997	1138370999 - MICROCITIMICO - LABORATORI DIAGNOSTICA	051202 - MACCHINARI	A102020304 - Macchinari	R - RECUPERO
2241	FRIGORIFERO 1400 LT.	€	0,01	27/04/1998	44028	31/12/1997	1138181999 - MICROCITIMICO - GINECOLOGIA E DIAGNOSI	051202 - MACCHINARI	A102020304 - Macchinari	R - RECUPERO
2458	baglietta	€	0,01	27/04/1998	43513	31/12/1997	1138650999 - MICROCITIMICO - EMATOLOGIA ADULTI	051202 - MACCHINARI	A102020304 - Macchinari	R - RECUPERO
2654	microscopio binoculare	€	5.301,84	28/04/1998	44488	31/03/1993	1138370999 - MICROCITIMICO - ONCOEMATOLOGIA PEDIATRICA	051202 - MACCHINARI	A102020304 - Macchinari	R - RECUPERO
2655	scopriato toshiba	€	40.283,01	28/04/1998	44481	13/06/1997	1138370999 - MICROCITIMICO - GINECOLOGIA E DIAGNOSI	051202 - MACCHINARI	A102020304 - Macchinari	R - RECUPERO
2660	microscopia per microanalisi	€	1.024,65	28/04/1998	44465	14/04/1995	1138370999 - MICROCITIMICO - GINECOLOGIA E DIAGNOSI	051202 - MACCHINARI	A102020304 - Macchinari	R - RECUPERO
2661	microscopia per microanalisi	€	1.024,65	28/04/1998	44464	14/04/1995	1138370999 - MICROCITIMICO - GINECOLOGIA E DIAGNOSI	051202 - MACCHINARI	A102020304 - Macchinari	R - RECUPERO
2662	microscopia per microanalisi	€	15.817,01	28/04/1998	44463	14/04/1995	1138370999 - MICROCITIMICO - GINECOLOGIA E DIAGNOSI	051202 - MACCHINARI	A102020304 - Macchinari	R - RECUPERO
2663	stereomicroscopio	€	2.736,68	28/04/1998	44462	14/02/1995	1138370999 - MICROCITIMICO - GINECOLOGIA E DIAGNOSI	051202 - MACCHINARI	A102020304 - Macchinari	R - RECUPERO
2665	incubatore co2	€	6.336,65	28/04/1998	44457	22/02/1991	1138370999 - MICROCITIMICO - GINECOLOGIA E DIAGNOSI	051202 - MACCHINARI	A102020304 - Macchinari	R - RECUPERO
2675	microanalizzatore	€	15.817,01	28/04/1998	44638	14/04/1995	1138370999 - MICROCITIMICO - GINECOLOGIA E DIAGNOSI	051202 - MACCHINARI	A102020304 - Macchinari	A - ACQUISTO
2678	MICROFORGE CON SISTEMA OTTICO	€	17.416,48	28/04/1998		09/02/1992	1138370999 - MICROCITIMICO - GINECOLOGIA E DIAGNOSI	051202 - MACCHINARI	A102020304 - Macchinari	R - RECUPERO
2723	FORNO A MICROONDE	€	0,01	28/04/1998	44145	31/12/1997	1138181999 - MICROCITIMICO - EMATOLOGIA ADULTI	051202 - MACCHINARI	A102020304 - Macchinari	R - RECUPERO
2725	ASPIRAPOLVERE	€	0,01	28/04/1998	44146	31/12/1997	1138181999 - MICROCITIMICO - EMATOLOGIA ADULTI	051202 - MACCHINARI	A102020304 - Macchinari	R - RECUPERO
2758	pat puller	€	16.278,08	28/04/1998		09/02/1992	1138370999 - MICROCITIMICO - GINECOLOGIA E DIAGNOSI	051202 - MACCHINARI	A102020304 - Macchinari	A - ACQUISTO
2759	microtome puller	€	11.492,51	28/04/1998		14/02/1995	1138370999 - MICROCITIMICO - GINECOLOGIA E DIAGNOSI	051202 - MACCHINARI	A102020304 - Macchinari	A - ACQUISTO

3506	pompa infusore portatile	€	0,01	29/04/1998	45108	31/12/1997	1138012999 - MICROCITEMICO - DIREZIONE SANITARIA	051202 - MACCHINARI	A102020304 - Macchinari	R - RECUPERO
3507	pompa infusore portatile	€	0,01	28/04/1998	45109	31/12/1997	1138012998 - MICROCITEMICO - DIREZIONE SANITARIA	051202 - MACCHINARI	A102020304 - Macchinari	R - RECUPERO
3508	pompa infusore portatile	€	0,01	29/04/1998	45110	31/12/1997	1138012999 - MICROCITEMICO - DIREZIONE SANITARIA	051202 - MACCHINARI	A102020304 - Macchinari	R - RECUPERO
3510	pompa infusore portatile	€	0,01	29/04/1998	45111	31/12/1997	1138012999 - MICROCITEMICO - DIREZIONE SANITARIA	051202 - MACCHINARI	A102020304 - Macchinari	R - RECUPERO
3511	pompa infusore portatile	€	0,01	29/04/1998	45112	31/12/1997	1138012999 - MICROCITEMICO - DIREZIONE SANITARIA	051202 - MACCHINARI	A102020304 - Macchinari	R - RECUPERO
3512	pompa infusore portatile	€	0,01	29/04/1998	45113	31/12/1997	1138012999 - MICROCITEMICO - DIREZIONE SANITARIA	051202 - MACCHINARI	A102020304 - Macchinari	R - RECUPERO
3513	pompa infusore portatile	€	0,01	29/04/1998	45114	31/12/1997	1138012999 - MICROCITEMICO - DIREZIONE SANITARIA	051202 - MACCHINARI	A102020304 - Macchinari	R - RECUPERO
3514	pompa infusore portatile	€	0,01	28/04/1998	45115	31/12/1997	1138012999 - MICROCITEMICO - DIREZIONE SANITARIA	051202 - MACCHINARI	A102020304 - Macchinari	R - RECUPERO
3515	pompa infusore portatile	€	0,01	29/04/1998	45116	31/12/1997	1138012999 - MICROCITEMICO - DIREZIONE SANITARIA	051202 - MACCHINARI	A102020304 - Macchinari	R - RECUPERO
3516	pompa infusore portatile	€	0,01	29/04/1998	45117	31/12/1997	1138012999 - MICROCITEMICO - DIREZIONE SANITARIA	051202 - MACCHINARI	A102020304 - Macchinari	R - RECUPERO
3517	pompa infusore portatile	€	0,01	29/04/1998	45118	31/12/1997	1138012999 - MICROCITEMICO - DIREZIONE SANITARIA	051202 - MACCHINARI	A102020304 - Macchinari	R - RECUPERO
3518	pompa infusore portatile	€	0,01	29/04/1998	45119	31/12/1997	1138012999 - MICROCITEMICO - DIREZIONE SANITARIA	051202 - MACCHINARI	A102020304 - Macchinari	R - RECUPERO
3519	pompa infusore portatile	€	0,01	29/04/1998	45120	31/12/1997	1138012999 - MICROCITEMICO - DIREZIONE SANITARIA	051202 - MACCHINARI	A102020304 - Macchinari	R - RECUPERO
3520	pompa infusore portatile	€	0,01	29/04/1998	45122	31/12/1997	1138012999 - MICROCITEMICO - DIREZIONE SANITARIA	051202 - MACCHINARI	A102020304 - Macchinari	R - RECUPERO
3521	pompa infusore portatile	€	0,01	29/04/1998	44786	31/12/1997	1138012999 - MICROCITEMICO - DIREZIONE SANITARIA	051202 - MACCHINARI	A102020304 - Macchinari	R - RECUPERO
4822	ingottero	€	0,01	08/05/1998	44799	10/05/1993	1138012999 - MICROCITEMICO - DIREZIONE SANITARIA	051202 - MACCHINARI	A102020304 - Macchinari	R - RECUPERO
4833	ecografo multidisciplinare	€	46.584,22	08/05/1998	44808	31/12/1997	1138012999 - MICROCITEMICO - DIREZIONE SANITARIA	051202 - MACCHINARI	A102020304 - Macchinari	R - RECUPERO
4845	SIREGRAPH SIEMENS	€	0,01	06/05/1998	44884	31/12/1997	1138014999 - MICROCITEMICO - LABORATORI DIAGNOSTICA	051202 - MACCHINARI	A102020304 - Macchinari	R - RECUPERO
4910	ingottero	€	0,01	06/05/1998	44884	31/12/1997	1138014999 - MICROCITEMICO - LABORATORI DIAGNOSTICA	051202 - MACCHINARI	A102020304 - Macchinari	R - RECUPERO
4914	ascensore	€	0,01	06/05/1998	44885	31/12/1997	1138014999 - MICROCITEMICO - LABORATORI DIAGNOSTICA	051202 - MACCHINARI	A102020304 - Macchinari	R - RECUPERO
4916	baghennia	€	0,01	05/05/1998	44888	31/12/1997	1138181999 - MICROCITEMICO - EMATOLOGIA ADULTI	051202 - MACCHINARI	A102020304 - Macchinari	R - RECUPERO
4917	baghennia	€	0,01	06/05/1998	44889	31/12/1997	1138014999 - MICROCITEMICO - LABORATORI DIAGNOSTICA	051202 - MACCHINARI	A102020304 - Macchinari	R - RECUPERO
4925	ingottero	€	0,01	06/05/1998	44697	31/12/1997	1138014999 - MICROCITEMICO - LABORATORI DIAGNOSTICA	051202 - MACCHINARI	A102020304 - Macchinari	R - RECUPERO
4938	ingottero	€	0,01	06/05/1998	44710	31/12/1997	1138014998 - MICROCITEMICO - LABORATORI DIAGNOSTICA	051202 - MACCHINARI	A102020304 - Macchinari	R - RECUPERO
4942	agiatore vortex	€	0,01	06/05/1998	44714	31/12/1997	1138014999 - MICROCITEMICO - LABORATORI DIAGNOSTICA	051202 - MACCHINARI	A102020304 - Macchinari	R - RECUPERO
4943	agiatore vortex	€	0,01	06/05/1998	44715	31/12/1997	1138014999 - MICROCITEMICO - LABORATORI DIAGNOSTICA	051202 - MACCHINARI	A102020304 - Macchinari	R - RECUPERO
4944	agiatore vortex	€	0,01	06/05/1998	44716	31/12/1997	1138014999 - MICROCITEMICO - LABORATORI DIAGNOSTICA	051202 - MACCHINARI	A102020304 - Macchinari	R - RECUPERO
4945	agiatore vortex	€	0,01	06/05/1998	44717	31/12/1997	1138014999 - MICROCITEMICO - LABORATORI DIAGNOSTICA	051202 - MACCHINARI	A102020304 - Macchinari	R - RECUPERO
4946	agiatore vortex	€	0,01	06/05/1998	44719	31/12/1997	1138014999 - MICROCITEMICO - LABORATORI DIAGNOSTICA	051202 - MACCHINARI	A102020304 - Macchinari	R - RECUPERO
4947	agiatore vortex	€	0,01	06/05/1998	44720	31/12/1997	1138014999 - MICROCITEMICO - LABORATORI DIAGNOSTICA	051202 - MACCHINARI	A102020304 - Macchinari	R - RECUPERO
4948	agiatore vortex	€	0,01	06/05/1998	44721	31/12/1997	1138014999 - MICROCITEMICO - LABORATORI DIAGNOSTICA	051202 - MACCHINARI	A102020304 - Macchinari	R - RECUPERO
4949	agiatore vortex	€	0,01	06/05/1998	44722	31/12/1997	1138014999 - MICROCITEMICO - LABORATORI DIAGNOSTICA	051202 - MACCHINARI	A102020304 - Macchinari	R - RECUPERO
4950	agiatore vortex	€	0,01	06/05/1998	44723	31/12/1997	1138014999 - MICROCITEMICO - LABORATORI DIAGNOSTICA	051202 - MACCHINARI	A102020304 - Macchinari	R - RECUPERO
4951	agiatore vortex	€	0,01	06/05/1998	44724	31/12/1997	1138014999 - MICROCITEMICO - LABORATORI DIAGNOSTICA	051202 - MACCHINARI	A102020304 - Macchinari	R - RECUPERO
4955	apparecchio fotografico con sistema	€	0,01	06/05/1998	44728	31/12/1997	1138014999 - MICROCITEMICO - LABORATORI DIAGNOSTICA	051202 - MACCHINARI	A102020304 - Macchinari	R - RECUPERO
4956	transilluminatore	€	0,01	06/05/1998	44729	31/12/1997	1138014999 - MICROCITEMICO - LABORATORI DIAGNOSTICA	051202 - MACCHINARI	A102020304 - Macchinari	R - RECUPERO
4958	ringo a vettura	€	0,01	09/05/1998	44731	31/12/1997	1138014999 - MICROCITEMICO - LABORATORI DIAGNOSTICA	051202 - MACCHINARI	A102020304 - Macchinari	R - RECUPERO
4960	contatore geiger	€	0,01	06/05/1998	44733	31/12/1997	1138014999 - MICROCITEMICO - LABORATORI DIAGNOSTICA	051202 - MACCHINARI	A102020304 - Macchinari	R - RECUPERO

4901	contatore geliger	€	0,01	06/05/1998	44734	31/12/1997	1138014999 - MICROCTEMICO - LABORATORI DIAGNOSTICA	051202 - MACCHINARI	A102020304 - Macchinari	R - RECUPERO
4877	infusore	€	0,01	06/05/1998	43829	31/12/1997	1138650999 - MICROCTEMICO - ONCOEMATOLOGIA PEDIATRICA	051202 - MACCHINARI	A102020304 - Macchinari	R - RECUPERO
4891	infusore	€	0,01	06/05/1998	43942	31/12/1997	1138650999 - MICROCTEMICO - ONCOEMATOLOGIA PEDIATRICA	051202 - MACCHINARI	A102020304 - Macchinari	R - RECUPERO
5172	infotifero	€	0,01	06/05/1998	43859	31/12/1997	1138650999 - MICROCTEMICO - ONCOEMATOLOGIA PEDIATRICA	051202 - MACCHINARI	A102020304 - Macchinari	R - RECUPERO
5397	pompa per infusione	€	0,01	06/05/1998	43867	31/12/1997	1138650999 - MICROCTEMICO - ONCOEMATOLOGIA PEDIATRICA	051202 - MACCHINARI	A102020304 - Macchinari	R - RECUPERO
5401	infotifero	€	0,01	06/05/1998	43888	31/12/1997	1138650999 - MICROCTEMICO - ONCOEMATOLOGIA PEDIATRICA	051202 - MACCHINARI	A102020304 - Macchinari	R - RECUPERO
5490	disinfettatore mani	€	0,01	06/05/1998	43932	31/12/1997	1138650999 - MICROCTEMICO - ONCOEMATOLOGIA PEDIATRICA	051202 - MACCHINARI	A102020304 - Macchinari	R - RECUPERO
5498	cardio monitor con carrello	€	0,01	06/05/1998	43936	31/12/1997	1138650999 - MICROCTEMICO - ONCOEMATOLOGIA PEDIATRICA	051202 - MACCHINARI	A102020304 - Macchinari	R - RECUPERO
5505	pompa infusione	€	0,01	06/05/1998	43839	31/12/1997	1138650999 - MICROCTEMICO - ONCOEMATOLOGIA PEDIATRICA	051202 - MACCHINARI	A102020304 - Macchinari	R - RECUPERO
5513	FREEZER A POZZETTO	€	0,01	06/05/1998	43844	31/12/1997	1138650999 - MICROCTEMICO - ONCOEMATOLOGIA PEDIATRICA	051202 - MACCHINARI	A102020304 - Macchinari	R - RECUPERO
5532	pompa infusione	€	0,01	06/05/1998	43954	31/12/1997	1138650999 - MICROCTEMICO - ONCOEMATOLOGIA PEDIATRICA	051202 - MACCHINARI	A102020304 - Macchinari	R - RECUPERO
5533	apparecchio aerosol	€	0,01	06/05/1998	43955	31/12/1997	1138650999 - MICROCTEMICO - ONCOEMATOLOGIA PEDIATRICA	051202 - MACCHINARI	A102020304 - Macchinari	R - RECUPERO
5538	pompa infusione	€	0,01	06/05/1998	43958	31/12/1997	1138650999 - MICROCTEMICO - ONCOEMATOLOGIA PEDIATRICA	051202 - MACCHINARI	A102020304 - Macchinari	R - RECUPERO
5537	pompa infusione	€	0,01	06/05/1998	43957	31/12/1997	1138650999 - MICROCTEMICO - ONCOEMATOLOGIA PEDIATRICA	051202 - MACCHINARI	A102020304 - Macchinari	R - RECUPERO
5539	pompa infusione	€	0,01	06/05/1998	43956	31/12/1997	1138650999 - MICROCTEMICO - ONCOEMATOLOGIA PEDIATRICA	051202 - MACCHINARI	A102020304 - Macchinari	R - RECUPERO
5541	pompa infusione	€	0,01	06/05/1998	43959	31/12/1997	1138650999 - MICROCTEMICO - ONCOEMATOLOGIA PEDIATRICA	051202 - MACCHINARI	A102020304 - Macchinari	R - RECUPERO
5549	pompa infusione	€	0,01	06/05/1998	43963	31/12/1997	1138650999 - MICROCTEMICO - ONCOEMATOLOGIA PEDIATRICA	051202 - MACCHINARI	A102020304 - Macchinari	R - RECUPERO
5583	pompa infusione	€	0,01	06/05/1998	43960	31/12/1997	1138650999 - MICROCTEMICO - ONCOEMATOLOGIA PEDIATRICA	051202 - MACCHINARI	A102020304 - Macchinari	R - RECUPERO
5615	cardiomonitor	€	0,01	06/05/1998	43995	31/12/1997	1138650999 - MICROCTEMICO - ONCOEMATOLOGIA PEDIATRICA	051202 - MACCHINARI	A102020304 - Macchinari	R - RECUPERO
5648	Infotifero	€	0,01	06/05/1998	44005	31/12/1997	1138650999 - MICROCTEMICO - ONCOEMATOLOGIA PEDIATRICA	051202 - MACCHINARI	A102020304 - Macchinari	R - RECUPERO
5683	apparecchio radiologico portatile	€	0,01	06/05/1998	44023	31/12/1997	1138650999 - MICROCTEMICO - ONCOEMATOLOGIA PEDIATRICA	051202 - MACCHINARI	A102020304 - Macchinari	R - RECUPERO
8305	FOTOCOPIATORE	€	0,01	15/05/1998	45220	31/12/1997	1138012999 - MICROCTEMICO - DIREZIONE SANITARIA	051202 - MACCHINARI	A102020304 - Macchinari	R - RECUPERO
8315	FRIGORIFERO	€	0,01	15/05/1998	45221	31/12/1997	1138012999 - MICROCTEMICO - DIREZIONE SANITARIA	051202 - MACCHINARI	A102020304 - Macchinari	R - RECUPERO
8575	EMOGLOBINOMETRO	€	0,01	18/05/1998	45272	31/12/1997	1138012999 - MICROCTEMICO - DIREZIONE SANITARIA	051202 - MACCHINARI	A102020304 - Macchinari	R - RECUPERO
8610	FRIGORIFERO	€	0,01	18/05/1998	45322	31/12/1997	1138012999 - MICROCTEMICO - DIREZIONE SANITARIA	051202 - MACCHINARI	A102020304 - Macchinari	R - RECUPERO
8611	MICROSCOPIO CON MONTOR	€	0,01	18/05/1998	45323	31/12/1997	1138012999 - MICROCTEMICO - DIREZIONE SANITARIA	051202 - MACCHINARI	A102020304 - Macchinari	R - RECUPERO
8633	pompa infusione portatile	€	0,01	18/05/1998	45240	31/12/1997	1138012999 - MICROCTEMICO - DIREZIONE SANITARIA	051202 - MACCHINARI	A102020304 - Macchinari	R - RECUPERO
8635	pompa infusione portatile	€	0,01	18/05/1998	45241	31/12/1997	1138012999 - MICROCTEMICO - DIREZIONE SANITARIA	051202 - MACCHINARI	A102020304 - Macchinari	R - RECUPERO
8636	pompa infusione portatile	€	0,01	18/05/1998	45242	31/12/1997	1138012999 - MICROCTEMICO - DIREZIONE SANITARIA	051202 - MACCHINARI	A102020304 - Macchinari	R - RECUPERO
8637	pompa infusione portatile	€	0,01	18/05/1998	45243	31/12/1997	1138012999 - MICROCTEMICO - DIREZIONE SANITARIA	051202 - MACCHINARI	A102020304 - Macchinari	R - RECUPERO
8638	pompa infusione portatile	€	0,01	18/05/1998	45244	31/12/1997	1138012999 - MICROCTEMICO - DIREZIONE SANITARIA	051202 - MACCHINARI	A102020304 - Macchinari	R - RECUPERO
8639	pompa infusione portatile	€	0,01	18/05/1998	45245	31/12/1997	1138012999 - MICROCTEMICO - DIREZIONE SANITARIA	051202 - MACCHINARI	A102020304 - Macchinari	R - RECUPERO
8641	pompa infusione portatile	€	0,01	18/05/1998	45246	31/12/1997	1138012999 - MICROCTEMICO - DIREZIONE SANITARIA	051202 - MACCHINARI	A102020304 - Macchinari	R - RECUPERO
8642	pompa infusione portatile	€	0,01	18/05/1998	45247	31/12/1997	1138012999 - MICROCTEMICO - DIREZIONE SANITARIA	051202 - MACCHINARI	A102020304 - Macchinari	R - RECUPERO
8643	pompa infusione portatile	€	0,01	18/05/1998	45248	31/12/1997	1138012999 - MICROCTEMICO - DIREZIONE SANITARIA	051202 - MACCHINARI	A102020304 - Macchinari	R - RECUPERO
8644	pompa infusione portatile	€	0,01	18/05/1998	45249	31/12/1997	1138012999 - MICROCTEMICO - DIREZIONE SANITARIA	051202 - MACCHINARI	A102020304 - Macchinari	R - RECUPERO
8645	pompa infusione portatile	€	0,01	18/05/1998	45250	31/12/1997	1138012999 - MICROCTEMICO - DIREZIONE SANITARIA	051202 - MACCHINARI	A102020304 - Macchinari	R - RECUPERO
8647	pompa infusione portatile	€	0,01	18/05/1998	45251	31/12/1997	1138012999 - MICROCTEMICO - DIREZIONE SANITARIA	051202 - MACCHINARI	A102020304 - Macchinari	R - RECUPERO

[illegible]

[illegible]

9284	pompa infusore portatile	€	0,01	19/05/1998	45515	31/12/1997	1138012999 - MICROCITEMICO - DIREZIONE SANITARIA	051202 - MACCHINARI	A102020304 - Macchinari	R - RECUPERO
9285	pompa infusore portatile	€	0,01	19/05/1998	45516	31/12/1997	1138012999 - MICROCITEMICO - DIREZIONE SANITARIA	051202 - MACCHINARI	A102020304 - Macchinari	R - RECUPERO
9286	pompa infusore portatile	€	0,01	19/05/1998	45517	31/12/1997	1138012999 - MICROCITEMICO - DIREZIONE SANITARIA	051202 - MACCHINARI	A102020304 - Macchinari	R - RECUPERO
9287	pompa infusore portatile	€	0,01	19/05/1998	45518	31/12/1997	1138012999 - MICROCITEMICO - DIREZIONE SANITARIA	051202 - MACCHINARI	A102020304 - Macchinari	R - RECUPERO
9288	pompa infusore portatile	€	0,01	19/05/1998	45519	31/12/1997	1138012999 - MICROCITEMICO - DIREZIONE SANITARIA	051202 - MACCHINARI	A102020304 - Macchinari	R - RECUPERO
9329	TRANSILLUMINATORE	€	0,01	19/05/1998	43778	31/12/1997	1138180999 - MICROCITEMICO - GENETICA CLINICA	051202 - MACCHINARI	A102020304 - Macchinari	R - RECUPERO
9426	infusore	€	0,01	19/05/1998	43752	31/12/1997	1138180999 - MICROCITEMICO - GENETICA CLINICA	051202 - MACCHINARI	A102020304 - Macchinari	R - RECUPERO
9450	frigorifero	€	0,01	19/05/1998	43731	31/12/1997	1138180999 - MICROCITEMICO - GENETICA CLINICA	051202 - MACCHINARI	A102020304 - Macchinari	R - RECUPERO
9474	lucidapavimenti	€	0,01	19/05/1998	43781	31/12/1997	1138180999 - MICROCITEMICO - GENETICA CLINICA	051202 - MACCHINARI	A102020304 - Macchinari	R - RECUPERO
9740	TESTER	€	0,01	20/05/1998		31/12/1997	1138180999 - MICROCITEMICO - GENETICA CLINICA	051202 - MACCHINARI	A102020304 - Macchinari	A - ACQUISTO
9741	PHMETRO	€	0,01	20/05/1998	46378	31/12/1997	1138180999 - MICROCITEMICO - GENETICA CLINICA	051202 - MACCHINARI	A102020304 - Macchinari	R - RECUPERO
9778	FRIGORIFERO	€	0,01	20/05/1998	46393	31/12/1997	1138180999 - MICROCITEMICO - GENETICA CLINICA	051202 - MACCHINARI	A102020304 - Macchinari	R - RECUPERO
9900	ELETTROCARDIOGRAFO	€	0,01	20/05/1998	46411	31/12/1997	1138180999 - MICROCITEMICO - GENETICA CLINICA	051202 - MACCHINARI	A102020304 - Macchinari	R - RECUPERO
12371	FRIGORIFERO	€	0,01	27/05/1998	46545	31/12/1997	1138180999 - MICROCITEMICO - GENETICA CLINICA	051202 - MACCHINARI	A102020304 - Macchinari	R - RECUPERO
38547	pompa per infusione vial	€	3.984,79	15/10/1998	43823	08/11/1997	1138390999 - MICROCITEMICO - CLINICA PEDIATRICA	051202 - MACCHINARI	A102020304 - Macchinari	MURRU CRISTINA
38548	pompa per infusione vial	€	3.994,79	15/10/1998	43824	08/11/1997	1138390999 - MICROCITEMICO - CLINICA PEDIATRICA	051202 - MACCHINARI	A102020304 - Macchinari	MURRU CRISTINA
38553	monitor elettrocardiografico	€	0,01	15/10/1998	43829	31/12/1997	1138390999 - MICROCITEMICO - CLINICA PEDIATRICA	051202 - MACCHINARI	A102020304 - Macchinari	MURRU CRISTINA
38572	video passaggio	€	0,01	15/10/1998		31/12/1997	1138390999 - MICROCITEMICO - CLINICA PEDIATRICA	051202 - MACCHINARI	A102020304 - Macchinari	A - ACQUISTO
38577	defibrillatore	€	0,01	15/10/1998	43653	31/12/1997	1138390999 - MICROCITEMICO - CLINICA PEDIATRICA	051202 - MACCHINARI	A102020304 - Macchinari	MURRU CRISTINA
38596	sterilizzatrice	€	0,01	15/10/1998	43662	31/12/1997	1138390999 - MICROCITEMICO - CLINICA PEDIATRICA	051202 - MACCHINARI	A102020304 - Macchinari	MURRU CRISTINA
38597	frigorifero	€	0,01	15/10/1998	43663	31/12/1997	1138390999 - MICROCITEMICO - CLINICA PEDIATRICA	051202 - MACCHINARI	A102020304 - Macchinari	MURRU CRISTINA
38593	aggitatore plastifico	€	0,01	15/10/1998	43669	31/12/1997	1138390999 - MICROCITEMICO - CLINICA PEDIATRICA	051202 - MACCHINARI	A102020304 - Macchinari	MURRU CRISTINA
38600	cardiolina portatile	€	0,01	15/10/1998	43676	31/12/1997	1138390999 - MICROCITEMICO - CLINICA PEDIATRICA	051202 - MACCHINARI	A102020304 - Macchinari	MURRU CRISTINA
38602	aerosol	€	0,01	15/10/1998	43678	31/12/1997	1138390999 - MICROCITEMICO - CLINICA PEDIATRICA	051202 - MACCHINARI	A102020304 - Macchinari	MURRU CRISTINA
38603	aerosol	€	0,01	15/10/1998	43679	31/12/1997	1138390999 - MICROCITEMICO - CLINICA PEDIATRICA	051202 - MACCHINARI	A102020304 - Macchinari	MURRU CRISTINA
38604	aerosol	€	0,01	15/10/1998	43680	31/12/1997	1138390999 - MICROCITEMICO - CLINICA PEDIATRICA	051202 - MACCHINARI	A102020304 - Macchinari	MURRU CRISTINA
38607	pompa per infusione vial	€	0,01	15/10/1998	43683	31/12/1997	1138390999 - MICROCITEMICO - CLINICA PEDIATRICA	051202 - MACCHINARI	A102020304 - Macchinari	MURRU CRISTINA
38608	pompa per infusione vial	€	0,01	15/10/1998	43684	31/12/1997	1138390999 - MICROCITEMICO - CLINICA PEDIATRICA	051202 - MACCHINARI	A102020304 - Macchinari	MURRU CRISTINA
38610	pompa per infusione vial	€	0,01	15/10/1998	43686	31/12/1997	1138390999 - MICROCITEMICO - CLINICA PEDIATRICA	051202 - MACCHINARI	A102020304 - Macchinari	MURRU CRISTINA
38612	pompa per infusione vial	€	0,01	15/10/1998	43688	31/12/1997	1138390999 - MICROCITEMICO - CLINICA PEDIATRICA	051202 - MACCHINARI	A102020304 - Macchinari	MURRU CRISTINA
38614	lavatrice	€	0,01	15/10/1998	43690	31/12/1997	1138390999 - MICROCITEMICO - CLINICA PEDIATRICA	051202 - MACCHINARI	A102020304 - Macchinari	MURRU CRISTINA
38623	ecografico	€	26.855,76	15/10/1998	43699	31/05/1998	1138390999 - MICROCITEMICO - CLINICA PEDIATRICA	051202 - MACCHINARI	A102020304 - Macchinari	MURRU CRISTINA
38631	unit? radiologica mobile	€	0,01	15/10/1998	43707	31/12/1997	1138390999 - MICROCITEMICO - CLINICA PEDIATRICA	051202 - MACCHINARI	A102020304 - Macchinari	MURRU CRISTINA
38698	pompa siringa	€	4.148,44	15/10/1998	43777	23/01/1998	1138390999 - MICROCITEMICO - CLINICA PEDIATRICA	051202 - MACCHINARI	A102020304 - Macchinari	MURRU CRISTINA
38699	pompa siringa	€	4.148,44	15/10/1998	43778	31/12/1997	1138390999 - MICROCITEMICO - CLINICA PEDIATRICA	051202 - MACCHINARI	A102020304 - Macchinari	MURRU CRISTINA
38707	ingottero	€	0,01	15/10/1998	43786	31/12/1997	1138390999 - MICROCITEMICO - CLINICA PEDIATRICA	051202 - MACCHINARI	A102020304 - Macchinari	MURRU CRISTINA
38748	BAGNETTO DECONGELAMENTO	€	0,01	15/10/1998		31/12/1997	1138390999 - MICROCITEMICO - CLINICA PEDIATRICA	051202 - MACCHINARI	A102020304 - Macchinari	A - ACQUISTO
38754	regolatore aspirazione	€	0,01	15/10/1998	43812	31/12/1997	1138390999 - MICROCITEMICO - CLINICA PEDIATRICA	051202 - MACCHINARI	A102020304 - Macchinari	MURRU CRISTINA

38756	regolatore aspirazione	€	0,01	15/10/1998	43813	31/12/1997	1138390999 - MICROCITEMICO - CLINICA PEDIATRICA	051202 - MACCHINARI	A102020304 - Macchinari	R - RECUPERO	MURRU CRISTINA
38757	regolatore aspirazione	€	0,01	15/10/1998	43814	31/12/1997	1138390999 - MICROCITEMICO - CLINICA PEDIATRICA	051202 - MACCHINARI	A102020304 - Macchinari	R - RECUPERO	MURRU CRISTINA
38761	regolatore aspirazione	€	0,01	15/10/1998	43815	31/12/1997	1138390999 - MICROCITEMICO - CLINICA PEDIATRICA	051202 - MACCHINARI	A102020304 - Macchinari	R - RECUPERO	MURRU CRISTINA
46096	irrigifero Indesit	€	0,01	23/10/1998	174146	31/12/1997	1138180999 - MICROCITEMICO - GENETICA CLINICA	051202 - MACCHINARI	A102020304 - Macchinari	R - RECUPERO	FORM SELECTION SRL
53962	ASCIUGAMANI ELETTRICO A VENTOLA	€	0,01	04/11/1998	193007	31/12/1997	1138180999 - MICROCITEMICO - GENETICA CLINICA	051202 - MACCHINARI	A102020304 - Macchinari	R - RECUPERO	FORM SELECTION SRL
53965	ASCIUGAMANI ELETTRICO A VENTOLA	€	0,01	04/11/1998	0193007	31/12/1997	1138180999 - MICROCITEMICO - GENETICA CLINICA	051202 - MACCHINARI	A102020304 - Macchinari	R - RECUPERO	FORM SELECTION SRL
56215	ELETTROVENTOLA CADIA	€	0,01	09/11/1998	192934	31/12/1997	1138180999 - MICROCITEMICO - GENETICA CLINICA	051202 - MACCHINARI	A102020304 - Macchinari	R - RECUPERO	MICROTEC SRL SOCIETA' UNIPERSONALE
56220	ELETTROVENTONA VORTICE	€	0,01	08/11/1998		31/12/1997	1138180999 - MICROCITEMICO - GENETICA CLINICA	051202 - MACCHINARI	A102020304 - Macchinari	A - ACQUISTO	
60311	ASCIUGAMANO ELETTRICO	€	0,01	18/11/1998	193131	31/12/1997	1138180999 - MICROCITEMICO - GENETICA CLINICA	051202 - MACCHINARI	A102020304 - Macchinari	R - RECUPERO	MICROTEC SRL SOCIETA' UNIPERSONALE
61826	bagnetto termostatico	€	0,01	30/11/1998		31/12/1997	1138180999 - MICROCITEMICO - GENETICA CLINICA	051202 - MACCHINARI	A102020304 - Macchinari	A - ACQUISTO	
61830	irrigifero	€	0,01	30/11/1998	46276	31/12/1997	1138180999 - MICROCITEMICO - GENETICA CLINICA	051202 - MACCHINARI	A102020304 - Macchinari	R - RECUPERO	MICROTEC SRL SOCIETA' UNIPERSONALE
61832	irrigifero	€	0,01	30/11/1998	46441	31/12/1997	1138080999 - MICROCITEMICO - CARDIOLOGIA	051202 - MACCHINARI	A102020304 - Macchinari	R - RECUPERO	MICROTEC SRL SOCIETA' UNIPERSONALE
61834	ecocardiografo	€	0,01	30/11/1998		31/12/1997	1138080999 - MICROCITEMICO - CARDIOLOGIA	051202 - MACCHINARI	A102020304 - Macchinari	A - ACQUISTO	
61836	agitatore	€	0,01	30/11/1998	46310	31/12/1997	1138012998 - MICROCITEMICO - DIREZIONE SANITARIA	051202 - MACCHINARI	A102020304 - Macchinari	R - RECUPERO	MICROTEC SRL SOCIETA' UNIPERSONALE
62516	micromanipolatore	€	27.268,92	23/12/1998	46692	14/10/1998	1138014999 - MICROCITEMICO - LABORATORI DIAGNOSTICA	051202 - MACCHINARI	A102020304 - Macchinari	R - RECUPERO	OLYMPUS ITALIA SRL
62621	phmetro hanna instruments	€	757,13	23/12/1998	46691	30/01/1998	1138014999 - MICROCITEMICO - LABORATORI DIAGNOSTICA	051202 - MACCHINARI	A102020304 - Macchinari	R - RECUPERO	CADDEO FRANCO
63112	agitatore a rulli	€	660,03	01/04/1999	4476	28/05/1998	1138181999 - MICROCITEMICO - EMATOLOGIA ADULTI	051202 - MACCHINARI	A102020304 - Macchinari	R - RECUPERO	CADDEO FRANCO
63295	piastre a riscaldamento digitale	€	464,81	02/04/1999	46710	30/10/1998	1138370999 - MICROCITEMICO - GINECOLOGIA E DIAGNOSI	051202 - MACCHINARI	A102020304 - Macchinari	R - RECUPERO	BARLOWORLD SCIENTIFIC ITALIA SRL
63462	INCUBATORE CO2	€	6.180,32	07/02/2000	46873	21/07/1999	1138370999 - MICROCITEMICO - GINECOLOGIA E DIAGNOSI	051202 - MACCHINARI	A102020304 - Macchinari	R - RECUPERO	SARAL SRL
63528	MICROSCOPIO A FLUORESCENZA	€	27.888,67	07/02/2000	46784	22/10/1998	1138370999 - MICROCITEMICO - GINECOLOGIA E DIAGNOSI	051202 - MACCHINARI	A102020304 - Macchinari	R - RECUPERO	MURRU PIETRO PAOLO
64025	PWGG3 OLYMPUS BX 60	€	48.634,13	28/02/2000		11/01/2000	1138014999 - MICROCITEMICO - LABORATORI DIAGNOSTICA	051202 - MACCHINARI	A102020304 - Macchinari	A - ACQUISTO	
64034	PWGG3 OLYMPUS BX 60	€	48.634,13	28/02/2000		11/01/2000	1138014999 - MICROCITEMICO - LABORATORI DIAGNOSTICA	051202 - MACCHINARI	A102020304 - Macchinari	A - ACQUISTO	
64198	MODULO INFUSIONALE	€	2.169,12	28/02/2000		20/07/1999	1138390999 - MICROCITEMICO - CLINICA PEDIATRICA	051202 - MACCHINARI	A102020304 - Macchinari	A - ACQUISTO	
64200	MODULO INFUSIONALE	€	2.169,12	29/02/2000		20/07/1999	1138390999 - MICROCITEMICO - CLINICA PEDIATRICA	051202 - MACCHINARI	A102020304 - Macchinari	A - ACQUISTO	
64201	MODULO INFUSIONALE	€	2.169,12	29/02/2000		20/07/1999	1138390999 - MICROCITEMICO - CLINICA PEDIATRICA	051202 - MACCHINARI	A102020304 - Macchinari	A - ACQUISTO	
64202	MODULO INFUSIONALE	€	2.169,12	29/02/2000		20/07/1999	1138390999 - MICROCITEMICO - CLINICA PEDIATRICA	051202 - MACCHINARI	A102020304 - Macchinari	A - ACQUISTO	
64203	MODULO INFUSIONALE	€	2.169,12	29/02/2000		20/07/1999	1138390999 - MICROCITEMICO - CLINICA PEDIATRICA	051202 - MACCHINARI	A102020304 - Macchinari	A - ACQUISTO	
64209	MICROSCOPIO OLYMPUS	€	9.498,88	29/02/2000	46901	12/07/1999	1138370999 - MICROCITEMICO - GINECOLOGIA E DIAGNOSI	051202 - MACCHINARI	A102020304 - Macchinari	R - RECUPERO	BIOANALISI CENTRO SUD SNC
64218	MODULO D.P.S.	€	2.169,12	29/02/2000		26/05/1999	1138014999 - MICROCITEMICO - LABORATORI DIAGNOSTICA	051202 - MACCHINARI	A102020304 - Macchinari	A - ACQUISTO	
64225	MODULO D.P.S.	€	2.169,12	29/02/2000		26/05/1999	1138014999 - MICROCITEMICO - LABORATORI DIAGNOSTICA	051202 - MACCHINARI	A102020304 - Macchinari	A - ACQUISTO	
64226	MODULO D.P.S.	€	2.169,12	29/02/2000		26/05/1999	1138014999 - MICROCITEMICO - LABORATORI DIAGNOSTICA	051202 - MACCHINARI	A102020304 - Macchinari	A - ACQUISTO	
64227	MODULO D.P.S.	€	2.169,12	29/02/2000		26/05/1999	1138014999 - MICROCITEMICO - LABORATORI DIAGNOSTICA	051202 - MACCHINARI	A102020304 - Macchinari	A - ACQUISTO	
64228	MODULO D.P.S.	€	2.169,12	29/02/2000	46865	26/05/1999	1138014999 - MICROCITEMICO - LABORATORI DIAGNOSTICA	051202 - MACCHINARI	A102020304 - Macchinari	R - RECUPERO	TECNOMEDICAL SRL
64469	SENSY 1400 CAMERA	€	58.876,09	01/03/2000		26/11/1998	1138370999 - MICROCITEMICO - GINECOLOGIA E DIAGNOSI	051202 - MACCHINARI	A102020304 - Macchinari	A - ACQUISTO	
64734	ASPIRATORE CHIRURGICO	€	3.005,78	01/03/2000	46803	02/03/1999	1138012999 - MICROCITEMICO - DIREZIONE SANITARIA	051202 - MACCHINARI	A102020304 - Macchinari	R - RECUPERO	O.R.A.S. SRL
66181	CONGELATORE OCEAN 2503	€	433,82	08/03/2000	46796	30/11/1998	1138180999 - MICROCITEMICO - ENDOCRINOLOGIA PEDIATRICA	051202 - MACCHINARI	A102020304 - Macchinari	R - RECUPERO	TUMMINIA GIOVANNI
66408	FORNO A MICROONDE	€	118,27	10/03/2000	48842	07/06/1999	1138014999 - MICROCITEMICO - LABORATORI DIAGNOSTICA	051202 - MACCHINARI	A102020304 - Macchinari	R - RECUPERO	STANDA COMMERCIALE S.P.A.
66468	FORNELLO ELETTRICO	€	74,37	10/03/2000	46815	26/06/1999	1138180999 - MICROCITEMICO - GENETICA CLINICA	051202 - MACCHINARI	A102020304 - Macchinari	R - RECUPERO	TUMMINIA GIOVANNI

66499	FORNELLO ELETTRICO	€	74,37	10/03/2000	46816	26/05/1999	1138100999 - MICROCITIMICO - GENETICA CLINICA	05/1202 - MACCHINARI	A102020304 - Macchinari	R - RECUPERO	TUMMINIA GIOVANNI
66490	FORNELLO ELETTRICO	€	74,37	10/03/2000	46817	26/05/1999	1138100999 - MICROCITIMICO - GENETICA CLINICA	05/1202 - MACCHINARI	A102020304 - Macchinari	R - RECUPERO	TUMMINIA GIOVANNI
66491	FORNELLO ELETTRICO	€	74,37	10/03/2000	46818	26/05/1999	1138100999 - MICROCITIMICO - GENETICA CLINICA	05/1202 - MACCHINARI	A102020304 - Macchinari	R - RECUPERO	TUMMINIA GIOVANNI
66492	FORNELLO ELETTRICO	€	74,37	10/03/2000	46819	26/05/1999	1138100999 - MICROCITIMICO - GENETICA CLINICA	05/1202 - MACCHINARI	A102020304 - Macchinari	R - RECUPERO	TUMMINIA GIOVANNI
67381	AEROSOL NEBULIZZATORE	€	90,24	31/03/2000	47059	22/03/2000	1138600999 - MICROCITIMICO - ONCOLOGIA E DIAGNOSI	05/1202 - MACCHINARI	A102020304 - Macchinari	R - RECUPERO	PROMED S.R.L.
67680	FRIGORIFERO	€	371,85	13/04/2000	47018	25/02/2000	1138014999 - MICROCITIMICO - LABORATORI DIAGNOSTICI	05/1202 - MACCHINARI	A102020304 - Macchinari	R - RECUPERO	TUMMINIA GIOVANNI
67638	LAVATRICE IGNI	€	247,90	13/04/2000	168488	15/02/2000	1138100999 - MICROCITIMICO - GENETICA CLINICA	05/1202 - MACCHINARI	A102020304 - Macchinari	R - RECUPERO	TUMMINIA GIOVANNI
67647	FRIGO FREEZER	€	402,53	13/04/2000	46953	11/01/2000	1138300999 - MICROCITIMICO - CLINICA PEDIATRICA	05/1202 - MACCHINARI	A102020304 - Macchinari	R - RECUPERO	INFORMATICA SARDA COMPUTERS S.R.L.
67757	KARIMETRE	€	898,54	13/04/2000		23/09/1999	1138100999 - MICROCITIMICO - GENETICA CLINICA	05/1202 - MACCHINARI	A102020304 - Macchinari	A - ACQUISTO	ELMED SAS
67787	EMOGLOBINOMETRO PORTATILE	€	1.125,46	13/04/2000	46962	23/08/1999	1138100999 - MICROCITIMICO - GENETICA CLINICA	05/1202 - MACCHINARI	A102020304 - Macchinari	R - RECUPERO	TERAPON S.R.L.
67842	CARDIOGOGRAFO	€	8.414,54	26/04/2000	47054	13/03/2000	1138370999 - MICROCITIMICO - GINECOLOGIA E DIAGNOSI	05/1202 - MACCHINARI	A102020304 - Macchinari	R - RECUPERO	FOR ME SA S.R.L. IN LIQUIDAZIONE
67850	MICROPIPETTA P10	€	285,55	26/04/2000	47022	13/02/2000	1138370999 - MICROCITIMICO - GINECOLOGIA E DIAGNOSI	05/1202 - MACCHINARI	A102020304 - Macchinari	R - RECUPERO	FOR ME SA S.R.L. IN LIQUIDAZIONE
67852	MICROPIPETTA P10	€	285,55	26/04/2000	47023	13/02/2000	1138370999 - MICROCITIMICO - GINECOLOGIA E DIAGNOSI	05/1202 - MACCHINARI	A102020304 - Macchinari	R - RECUPERO	FOR ME SA S.R.L. IN LIQUIDAZIONE
67853	MICROPIPETTA P20	€	237,98	26/04/2000	47024	13/02/2000	1138370999 - MICROCITIMICO - GINECOLOGIA E DIAGNOSI	05/1202 - MACCHINARI	A102020304 - Macchinari	R - RECUPERO	FOR ME SA S.R.L. IN LIQUIDAZIONE
67854	MICROPIPETTA P1000	€	237,98	26/04/2000	47025	13/02/2000	1138370999 - MICROCITIMICO - GINECOLOGIA E DIAGNOSI	05/1202 - MACCHINARI	A102020304 - Macchinari	R - RECUPERO	FOR ME SA S.R.L. IN LIQUIDAZIONE
67855	MICROPIPETTA P1000	€	237,98	26/04/2000	47026	13/02/2000	1138370999 - MICROCITIMICO - GINECOLOGIA E DIAGNOSI	05/1202 - MACCHINARI	A102020304 - Macchinari	R - RECUPERO	FOR ME SA S.R.L. IN LIQUIDAZIONE
67874	AGITATORE PER PROLETTE	€	144,40	26/04/2000	47053	13/03/2000	1138370999 - MICROCITIMICO - GINECOLOGIA E DIAGNOSI	05/1202 - MACCHINARI	A102020304 - Macchinari	R - RECUPERO	MICROTEC S.R.L. SOCIETA' UNIPERSONALE
68119	PIPETTA AUTOMATICA	€	238,84	21/08/2000	47164	24/07/2000	1138101999 - MICROCITIMICO - EMATOLOGIA ADULTI	05/1202 - MACCHINARI	A102020304 - Macchinari	R - RECUPERO	GIUSON ITALIA S.R.L.
68698	OTOSCOPIO	€	55,75	24/11/2000	47232	18/10/2000	1138100999 - MICROCITIMICO - GENETICA CLINICA	05/1202 - MACCHINARI	A102020304 - Macchinari	R - RECUPERO	D'ONZA S.R.L.
68704	OTOSCOPIO	€	55,75	24/11/2000	47223	18/10/2000	1138100999 - MICROCITIMICO - GENETICA CLINICA	05/1202 - MACCHINARI	A102020304 - Macchinari	R - RECUPERO	D'ONZA S.R.L.
68705	OTOSCOPIO	€	55,75	24/11/2000	47224	18/10/2000	1138100999 - MICROCITIMICO - GENETICA CLINICA	05/1202 - MACCHINARI	A102020304 - Macchinari	R - RECUPERO	D'ONZA S.R.L.
68944	BIOPSY GUIDE 6SA 350	€	75.670,55	29/11/2000		12/05/2000	1138370999 - MICROCITIMICO - GINECOLOGIA E DIAGNOSI	05/1202 - MACCHINARI	A102020304 - Macchinari	A - ACQUISTO	
69184	PRODUTTORE DI ACQUA	€	3.533,80	07/03/2001		04/10/2000	1138181999 - MICROCITIMICO - EMATOLOGIA ADULTI	05/1202 - MACCHINARI	A102020304 - Macchinari	A - ACQUISTO	
69494	STATIVO PER POMPA	€	325,37	20/03/2001	47126	18/09/2000	1138300999 - MICROCITIMICO - CLINICA PEDIATRICA	05/1202 - MACCHINARI	A102020304 - Macchinari	R - RECUPERO	TECHNOMEDICAL SRL
69497	STATIVO PER POMPA	€	325,37	20/03/2001	47127	18/09/2000	1138300999 - MICROCITIMICO - CLINICA PEDIATRICA	05/1202 - MACCHINARI	A102020304 - Macchinari	R - RECUPERO	TECHNOMEDICAL SRL
69498	STATIVO PER POMPA	€	325,37	20/03/2001	47128	18/09/2000	1138300999 - MICROCITIMICO - CLINICA PEDIATRICA	05/1202 - MACCHINARI	A102020304 - Macchinari	R - RECUPERO	TECHNOMEDICAL SRL
69499	STATIVO PER POMPA	€	325,37	20/03/2001	47129	18/09/2000	1138300999 - MICROCITIMICO - CLINICA PEDIATRICA	05/1202 - MACCHINARI	A102020304 - Macchinari	R - RECUPERO	TECHNOMEDICAL SRL
69500	STATIVO PER POMPA	€	325,37	20/03/2001	47130	18/09/2000	1138300999 - MICROCITIMICO - CLINICA PEDIATRICA	05/1202 - MACCHINARI	A102020304 - Macchinari	R - RECUPERO	TECHNOMEDICAL SRL
70573	BAGNO SCUOTITORE	€	2.169,12	01/06/2001	160938	30/05/2001	1138100999 - MICROCITIMICO - GINECOLOGIA E DIAGNOSI	05/1202 - MACCHINARI	A102020304 - Macchinari	R - RECUPERO	FOR ME SA S.R.L. IN LIQUIDAZIONE
70574	SUPPORTO A MOLLE	€	0,01	01/06/2001		30/05/2001	1138100999 - MICROCITIMICO - GINECOLOGIA E DIAGNOSI	05/1202 - MACCHINARI	A102020304 - Macchinari	A - ACQUISTO	
70575	AEROSOLVE BACK	€	526,79	01/06/2001	160940	30/05/2001	1138100999 - MICROCITIMICO - GINECOLOGIA E DIAGNOSI	05/1202 - MACCHINARI	A102020304 - Macchinari	R - RECUPERO	FOR ME SA S.R.L. IN LIQUIDAZIONE
70576	TB RGN LT GRN	€	526,78	01/06/2001		30/05/2001	1138100999 - MICROCITIMICO - GINECOLOGIA E DIAGNOSI	05/1202 - MACCHINARI	A102020304 - Macchinari	A - ACQUISTO	
70687	MAXIMA ANALYTICAL	€	9.519,95	10/07/2001		27/10/2000	1138014999 - MICROCITIMICO - GINECOLOGIA E DIAGNOSI	05/1202 - MACCHINARI	A102020304 - Macchinari	A - ACQUISTO	
70755	FRIGORIFERO	€	385,65	17/07/2001	47285	21/05/2001	1138181999 - MICROCITIMICO - LABORATORI DIAGNOSTICI	05/1202 - MACCHINARI	A102020304 - Macchinari	R - RECUPERO	TUMMINIA GIOVANNI
70810	ASPIRAPOLVERE	€	136,34	10/06/2001	47334	03/09/2001	1138014999 - MICROCITIMICO - LABORATORI DIAGNOSTICI	05/1202 - MACCHINARI	A102020304 - Macchinari	R - RECUPERO	CONGIU ANTONINO
70818	FRIGORIFERO CON FREEZER	€	321,03	10/06/2001	47335	03/09/2001	1138300999 - MICROCITIMICO - CLINICA PEDIATRICA	05/1202 - MACCHINARI	A102020304 - Macchinari	R - RECUPERO	CONGIU ANTONINO
70879	ECOGRAFO KIT SONDA	€	80.939,13	04/12/2001	47292	25/05/2001	1138370999 - MICROCITIMICO - GINECOLOGIA E DIAGNOSI	05/1202 - MACCHINARI	A102020304 - Macchinari	R - RECUPERO	HITACHI MEDICAL SYSTEMS SPA (SIA) ALOKA
71287	FREEZER IGNI	€	241,70	13/12/2001	47329	12/07/2001	1138370999 - MICROCITIMICO - GINECOLOGIA E DIAGNOSI	05/1202 - MACCHINARI	A102020304 - Macchinari	R - RECUPERO	TUMMINIA GIOVANNI

71554	FRIGORIFERO	€	149,98	22/01/2002	47346	19/09/2001	1138650999 - MICROCITEMICO - ONCOEMATOLOGIA PEDIATRICA	051202 - MACCHINARI	A102020304 - Macchinari	R - RECUPERO	NOVARTIS FARMA SPA
71555	FRIGORIFERO	€	149,98	22/01/2002	47347	19/09/2001	1138650999 - MICROCITEMICO - ONCOEMATOLOGIA PEDIATRICA	051202 - MACCHINARI	A102020304 - Macchinari	R - RECUPERO	NOVARTIS FARMA SPA
71556	ASPIRAPOLVERE	€	601,16	22/01/2002	47348	19/09/2001	1138650999 - MICROCITEMICO - ONCOEMATOLOGIA PEDIATRICA	051202 - MACCHINARI	A102020304 - Macchinari	R - RECUPERO	NOVARTIS FARMA SPA
71557	SCOPA ELETTRICA	€	113,41	22/01/2002	47349	19/09/2001	1138650999 - MICROCITEMICO - ONCOEMATOLOGIA PEDIATRICA	051202 - MACCHINARI	A102020304 - Macchinari	R - RECUPERO	NOVARTIS FARMA SPA
71560	SPREMI AGRUMI	€	13,63	22/01/2002	47342	19/09/2001	1138181999 - MICROCITEMICO - EMATOLOGIA ADULTI	051202 - MACCHINARI	A102020304 - Macchinari	R - RECUPERO	METRO SELF SERVICE ALL'INGROSSO ELMAS
71663	FRIGORIFERO	€	297,48	26/02/2002	47367	07/01/2002	1138390999 - MICROCITEMICO - CLINICA PEDIATRICA	051202 - MACCHINARI	A102020304 - Macchinari	R - RECUPERO	TUMMINIA GIOVANNI
71984	INCUBATORE HERACELL	€	6.577,39	05/03/2002	47233	23/11/2001	1138370999 - MICROCITEMICO - GINECOLOGIA E DIAGNOSI	051202 - MACCHINARI	A102020304 - Macchinari	R - RECUPERO	AHSI SPA
71985	INCUBATORE HERACELL	€	6.577,39	05/03/2002	47234	23/11/2001	1138370999 - MICROCITEMICO - GINECOLOGIA E DIAGNOSI	051202 - MACCHINARI	A102020304 - Macchinari	R - RECUPERO	AHSI SPA
73468	FRIGORIFERO	€	2.686,61	08/07/2002	47467	13/06/2002	1138390999 - MICROCITEMICO - CLINICA PEDIATRICA	051202 - MACCHINARI	A102020304 - Macchinari	R - RECUPERO	O.R.A.S. SRL
73482	ASPIRATORE CHIRURGICO	€	677,76	10/07/2002	47430	27/02/2002	1138650999 - MICROCITEMICO - ONCOEMATOLOGIA PEDIATRICA	051202 - MACCHINARI	A102020304 - Macchinari	R - RECUPERO	VIVISOL S.R.L.
73483	ASPIRATORE CHIRURGICO	€	677,76	10/07/2002	47431	27/02/2002	1138650999 - MICROCITEMICO - ONCOEMATOLOGIA PEDIATRICA	051202 - MACCHINARI	A102020304 - Macchinari	R - RECUPERO	VIVISOL S.R.L.
73486	ASPIRATORE CHIRURGICO	€	677,76	10/07/2002	47434	27/02/2002	1138180999 - MICROCITEMICO - GENETICA CLINICA	051202 - MACCHINARI	A102020304 - Macchinari	R - RECUPERO	VIVISOL S.R.L.
73547	GENEAMP SYSTEM 8700	€	7.436,98	03/09/2002		31/01/2002	1138181999 - MICROCITEMICO - EMATOLOGIA ADULTI	051202 - MACCHINARI	A102020304 - Macchinari	A - ACQUISTO	
73642	FREEZER	€	8.403,78	03/10/2002	47474	27/09/2002	1138012999 - MICROCITEMICO - DIREZIONE SANITARIA	051202 - MACCHINARI	A102020304 - Macchinari	R - RECUPERO	PUODU ANNA RITA
73643	SEQUENCE DETECTOR	€	63.214,33	03/10/2002		27/09/2002	1138012999 - MICROCITEMICO - DIREZIONE SANITARIA	051202 - MACCHINARI	A102020304 - Macchinari	A - ACQUISTO	
73896	POMPA INFUSIONALE	€	0,10	07/10/2002	47485	08/09/2002	1138390999 - MICROCITEMICO - CLINICA PEDIATRICA	051202 - MACCHINARI	A102020304 - Macchinari	R - RECUPERO	ROCHE SPA
73897	POMPA INFUSIONALE	€	516,40	07/10/2002	47486	08/09/2002	1138390999 - MICROCITEMICO - CLINICA PEDIATRICA	051202 - MACCHINARI	A102020304 - Macchinari	R - RECUPERO	ROCHE SPA
73900	PIPETTATORE	€	327,60	07/10/2002	47492	09/09/2002	1138390999 - MICROCITEMICO - CLINICA PEDIATRICA	051202 - MACCHINARI	A102020304 - Macchinari	R - RECUPERO	VWR INTERNATIONAL PBI SRL
73915	DEFIBRILLATORE	€	2.782,67	07/10/2002	47422	25/07/2002	1138370999 - MICROCITEMICO - GINECOLOGIA E DIAGNOSI	051202 - MACCHINARI	A102020304 - Macchinari	R - RECUPERO	TERAPON S.R.L.
73916	DEFIBRILLATORE	€	2.782,67	07/10/2002	47423	25/07/2002	1138080999 - MICROCITEMICO - CARDIOLOGIA	051202 - MACCHINARI	A102020304 - Macchinari	R - RECUPERO	TERAPON S.R.L.
73917	DEFIBRILLATORE	€	2.782,67	07/10/2002	47424	25/07/2002	1138390999 - MICROCITEMICO - CLINICA PEDIATRICA	051202 - MACCHINARI	A102020304 - Macchinari	R - RECUPERO	TERAPON S.R.L.
73918	DEFIBRILLATORE	€	2.782,67	07/10/2002	47425	25/07/2002	1138012999 - MICROCITEMICO - DIREZIONE SANITARIA	051202 - MACCHINARI	A102020304 - Macchinari	R - RECUPERO	TERAPON S.R.L.
73919	DEFIBRILLATORE	€	2.782,67	07/10/2002	4742	25/07/2002	1138180999 - MICROCITEMICO - GENETICA CLINICA	051202 - MACCHINARI	A102020304 - Macchinari	R - RECUPERO	TERAPON S.R.L.
74033	STERILIZZATRICE	€	4.458,47	07/10/2002	47389	20/02/2002	1138390999 - MICROCITEMICO - CLINICA PEDIATRICA	051202 - MACCHINARI	A102020304 - Macchinari	R - RECUPERO	D'ONZA S.R.L.
74063	MONITOR CARDIOSCOPICO	€	5.347,81	07/10/2002	47435	21/08/2002	1138012999 - MICROCITEMICO - DIREZIONE SANITARIA	051202 - MACCHINARI	A102020304 - Macchinari	R - RECUPERO	PRODIFARM SPA (EX PRODIFARM SRL)
74434	DOPPLER FETALE	€	444,35	04/11/2002	198210	21/02/2002	1138012999 - MICROCITEMICO - DIREZIONE SANITARIA	051202 - MACCHINARI	A102020304 - Macchinari	R - RECUPERO	EL MED SAS
74435	DOPPLER FETALE	€	444,35	04/11/2002	198217	21/02/2002	1138012999 - MICROCITEMICO - DIREZIONE SANITARIA	051202 - MACCHINARI	A102020304 - Macchinari	R - RECUPERO	EL MED SAS
74436	DOPPLER FETALE	€	444,35	04/11/2002	198218	21/02/2002	1138012999 - MICROCITEMICO - DIREZIONE SANITARIA	051202 - MACCHINARI	A102020304 - Macchinari	R - RECUPERO	EL MED SAS
74450	POMPA PER VUOTO	€	681,60	12/11/2002	47488	02/09/2002	1138370999 - MICROCITEMICO - GINECOLOGIA E DIAGNOSI	051202 - MACCHINARI	A102020304 - Macchinari	R - RECUPERO	MICROTEC SRL SOCIETA' UNIPERSONALE
74922	ASPIRATORE ELETTRICO	€	62,40	21/01/2003	47758	13/12/2002	1138080999 - MICROCITEMICO - CARDIOLOGIA	051202 - MACCHINARI	A102020304 - Macchinari	R - RECUPERO	METRO SELF SERVICE ALL'INGROSSO ELMAS
74947	CAPPA ASPIRANTE	€	9.296,23	18/02/2003	47741	22/01/2003	1138650999 - MICROCITEMICO - ONCOEMATOLOGIA PEDIATRICA	051202 - MACCHINARI	A102020304 - Macchinari	R - RECUPERO	TECNOLAB DI G. MADAU & C. S.A.S.
74965	CONGELATORE	€	426,00	18/02/2003	47765	07/01/2003	1138014999 - MICROCITEMICO - LABORATORI DIAGNOSTICA	051202 - MACCHINARI	A102020304 - Macchinari	R - RECUPERO	SIDOI FRANCESCO
75245	FRIGORIFERO	€	284,00	12/03/2003	162548	17/02/2003	1138012999 - MICROCITEMICO - DIREZIONE SANITARIA	051202 - MACCHINARI	A102020304 - Macchinari	R - RECUPERO	TUMMINIA GIOVANNI
75251	CENTRIFUGA	€	5.832,00	12/03/2003	47768	17/02/2003	1138190999 - MICROCITEMICO - ENDOCRINOLOGIA PEDIATRICA	051202 - MACCHINARI	A102020304 - Macchinari	R - RECUPERO	DEPECO SRL
75636	PERSONAL COMPUTER	€	844,03	30/09/2003	47921	07/07/2003	1138190999 - MICROCITEMICO - ENDOCRINOLOGIA PEDIATRICA	051202 - MACCHINARI	A102020304 - Macchinari	R - RECUPERO	CDC POINT SPA IN LIQUIDAZIONE
75652	ECOGRAFO	€	120.218,40	30/09/2003	47901	11/07/2003	1138370999 - MICROCITEMICO - GINECOLOGIA E DIAGNOSI	051202 - MACCHINARI	A102020304 - Macchinari	R - RECUPERO	GE MEDICAL SYSTEMS ITALIA SPA
75663	SONDA	€	6.948,00	30/09/2003	47902	11/07/2003	1138370999 - MICROCITEMICO - GINECOLOGIA E DIAGNOSI	051202 - MACCHINARI	A102020304 - Macchinari	R - RECUPERO	GE MEDICAL SYSTEMS ITALIA SPA
75664	SONDA	€	15.325,20	30/09/2003	47903	11/07/2003	1138370999 - MICROCITEMICO - GINECOLOGIA E DIAGNOSI	051202 - MACCHINARI	A102020304 - Macchinari	R - RECUPERO	GE MEDICAL SYSTEMS ITALIA SPA

75655	SONDA	€ 15.325,20	30/09/2003	47904	11/07/2003	113570999 - MICROITEMICO - GINECOLOGIA E DIAGNOSI	051202 - MACCHINARI	A102020304 - Macchinari	R - RECUPERO	GE MEDICAL SYSTEMS ITALIA SPA
76096	MODULO DPS	€ 2.160,00	08/10/2003		25/02/2003	113590999 - MICROITEMICO - CLINICA PEDIATRICA	051202 - MACCHINARI	A102020304 - Macchinari	A - ACQUISTO	
76097	MODULO OPS	€ 2.180,00	08/10/2003		25/02/2003	113590999 - MICROITEMICO - CLINICA PEDIATRICA	051202 - MACCHINARI	A102020304 - Macchinari	A - ACQUISTO	
76190	ARMADIO FRIGORIFERO	€ 2.938,80	17/11/2003	47946	06/11/2003	1138160999 - MICROITEMICO - GENETICA CLINICA	051202 - MACCHINARI	A102020304 - Macchinari	R - RECUPERO	NOVARTIS FARMA SPA
76596	CONTAGLOBULI HMX	€ 34.486,40	16/12/2003	47772	17/02/2003	113856999 - MICROITEMICO - ONCOEMATOLOGIA PEDIATRICA	051202 - MACCHINARI	A102020304 - Macchinari	R - RECUPERO	EL MED. SAS
76830	SATURIMETRO PORTATILE	€ 1.046,40	27/01/2004	47936	09/09/2003	113856999 - MICROITEMICO - ONCOEMATOLOGIA PEDIATRICA	051202 - MACCHINARI	A102020304 - Macchinari	R - RECUPERO	SANFARM SRL
76831	SATURIMETRO PORTATILE	€ 1.046,40	27/01/2004	47937	09/09/2003	113856999 - MICROITEMICO - ONCOEMATOLOGIA PEDIATRICA	051202 - MACCHINARI	A102020304 - Macchinari	R - RECUPERO	SANFARM SRL
77489	FRIGORIFERO INDEBIT	€ 237,60	21/04/2004	47958	14/01/2004	1138181999 - MICROITEMICO - EMATOLOGIA ADULTI	051202 - MACCHINARI	A102020304 - Macchinari	R - RECUPERO	MANCA PIETRINA ANNA
77490	FRIGORIFERO INDEBIT	€ 237,60	21/04/2004	47958	14/01/2004	1138181999 - MICROITEMICO - EMATOLOGIA ADULTI	051202 - MACCHINARI	A102020304 - Macchinari	R - RECUPERO	MANCA PIETRINA ANNA
77491	FRIGORIFERO INDEBIT	€ 237,60	21/04/2004	47958	14/01/2004	1138181999 - MICROITEMICO - EMATOLOGIA ADULTI	051202 - MACCHINARI	A102020304 - Macchinari	R - RECUPERO	MANCA PIETRINA ANNA
78181	UVI DOC SYSTEM	€ 9.302,04	12/05/2004		12/03/2004	1138181999 - MICROITEMICO - EMATOLOGIA ADULTI	051202 - MACCHINARI	A102020304 - Macchinari	A - ACQUISTO	EPENDORF SRL
78182	MICROCENTRIFUGA	€ 777,60	12/05/2004	48091	12/03/2004	1138181999 - MICROITEMICO - EMATOLOGIA ADULTI	051202 - MACCHINARI	A102020304 - Macchinari	R - RECUPERO	EPENDORF SRL
78183	MICROCENTRIFUGA	€ 1.566,00	12/05/2004	48092	12/03/2004	1138181999 - MICROITEMICO - EMATOLOGIA ADULTI	051202 - MACCHINARI	A102020304 - Macchinari	R - RECUPERO	EPENDORF SRL
78188	SEPARATORE CELLULARE	€ 36.150,00	12/05/2004	48090	01/03/2004	1138181999 - MICROITEMICO - LABORATORI DIAGNOSTICA	051202 - MACCHINARI	A102020304 - Macchinari	R - RECUPERO	MILITENY BIOTEC SRL
79120	ALIMENTATORE	€ 523,20	24/08/2004	27023	07/05/2004	1138181999 - MICROITEMICO - EMATOLOGIA ADULTI	051202 - MACCHINARI	A102020304 - Macchinari	R - RECUPERO	EPENDORF SRL
79121	CENTRIFUGA	€ 3.315,00	24/08/2004	27024	07/05/2004	1138181999 - MICROITEMICO - EMATOLOGIA ADULTI	051202 - MACCHINARI	A102020304 - Macchinari	R - RECUPERO	EPENDORF SRL
79293	FRIGORIFERO	€ 502,86	13/09/2004	48159	04/08/2004	1138181999 - MICROITEMICO - CLINICA PEDIATRICA	051202 - MACCHINARI	A102020304 - Macchinari	R - RECUPERO	ESPOSITO GENNARO & C. SNC
79294	FRIGORIFERO	€ 270,00	13/09/2004	48140	04/08/2004	1138181999 - MICROITEMICO - CLINICA PEDIATRICA	051202 - MACCHINARI	A102020304 - Macchinari	R - RECUPERO	ESPOSITO GENNARO & C. SNC
79558	CENTRIFUGA	€ 6.316,80	17/11/2004	48185	30/09/2004	113856999 - MICROITEMICO - ONCOEMATOLOGIA PEDIATRICA	051202 - MACCHINARI	A102020304 - Macchinari	R - RECUPERO	EL MED. SAS
79590	REFRIGERATA	€ 1.259,24	17/11/2004	48186	04/10/2004	113856999 - MICROITEMICO - ONCOEMATOLOGIA PEDIATRICA	051202 - MACCHINARI	A102020304 - Macchinari	R - RECUPERO	ABBOTT SRL
79591	POMPA PERISTALTICA	€ 1.259,24	17/11/2004	48189	04/10/2004	113856999 - MICROITEMICO - ONCOEMATOLOGIA PEDIATRICA	051202 - MACCHINARI	A102020304 - Macchinari	R - RECUPERO	ABBOTT SRL
79592	POMPA PERISTALTICA	€ 1.259,24	17/11/2004	48190	04/10/2004	113856999 - MICROITEMICO - ONCOEMATOLOGIA PEDIATRICA	051202 - MACCHINARI	A102020304 - Macchinari	R - RECUPERO	ABBOTT SRL
79593	POMPA PERISTALTICA	€ 1.259,24	17/11/2004	48191	04/10/2004	113856999 - MICROITEMICO - ONCOEMATOLOGIA PEDIATRICA	051202 - MACCHINARI	A102020304 - Macchinari	R - RECUPERO	ABBOTT SRL
79594	POMPA PERISTALTICA	€ 1.259,24	17/11/2004	48192	04/10/2004	113856999 - MICROITEMICO - ONCOEMATOLOGIA PEDIATRICA	051202 - MACCHINARI	A102020304 - Macchinari	R - RECUPERO	ABBOTT SRL
79595	POMPA PERISTALTICA	€ 1.259,24	17/11/2004	48193	04/10/2004	113856999 - MICROITEMICO - ONCOEMATOLOGIA PEDIATRICA	051202 - MACCHINARI	A102020304 - Macchinari	R - RECUPERO	ABBOTT SRL
80636	FREZZER	€ 346,80	21/01/2005	48147	25/06/2004	1138181999 - MICROITEMICO - LABORATORI DIAGNOSTICA	051202 - MACCHINARI	A102020304 - Macchinari	R - RECUPERO	CONGLI ANTONINO
80639	FORNO A MICROONDE	€ 39,80	27/01/2005	48204	13/12/2004	1138181999 - MICROITEMICO - GENETICA CLINICA	051202 - MACCHINARI	A102020304 - Macchinari	R - RECUPERO	INFORMATICA SARDA
81332	ASPIRAPOLVERE	€ 86,00	21/03/2005	48234	19/02/2005	1139014999 - MICROITEMICO - LABORATORI DIAGNOSTICA	051202 - MACCHINARI	A102020304 - Macchinari	R - RECUPERO	COMPUTERS SRL IN
81375	OTOSCOPIO	€ 66,80	23/03/2005	48239	01/02/2005	1138181999 - MICROITEMICO - C.T.M.O.	051202 - MACCHINARI	A102020304 - Macchinari	R - RECUPERO	PUDOU GESUINA E FIGLI
81376	BILANCIA	€ 60,00	23/03/2005	48240	01/02/2005	1138181999 - MICROITEMICO - C.T.M.O.	051202 - MACCHINARI	A102020304 - Macchinari	R - RECUPERO	SNC DI ALESSANDRO E
82055	FORNO A MICROONDE	€ 46,80	07/06/2005	48253	18/04/2005	1138181999 - MICROITEMICO - GENETICA CLINICA	051202 - MACCHINARI	A102020304 - Macchinari	R - RECUPERO	NUOVA SARDA MEDICALI S.R.L.
82103	SCALDABAGNO	€ 80,20	22/06/2005	187108	08/03/2005	1138181999 - MICROITEMICO - DIREZIONE SANITARIA	051202 - MACCHINARI	A102020304 - Macchinari	R - RECUPERO	METRO SELF SERVICE
82187	STADIOMETRO	€ 3.048,00	29/06/2005	48242	16/02/2005	1139190999 - MICROITEMICO - ENDOSCOPIA PEDIATRICA	051202 - MACCHINARI	A102020304 - Macchinari	R - RECUPERO	ALL'INGROSSO ELIAS
82423	CENTRIFUGA	€ 9.780,08	13/07/2005	48247	17/03/2005	1138181999 - MICROITEMICO - C.T.M.O.	051202 - MACCHINARI	A102020304 - Macchinari	R - RECUPERO	CABIA RAIMONDO SAS
82429	INCUBATORE	€ 5.616,00	13/07/2005	48248	17/03/2005	1138181999 - MICROITEMICO - C.T.M.O.	051202 - MACCHINARI	A102020304 - Macchinari	R - RECUPERO	LANZONI SRL
82494	CONTENITORE	€ 1.562,00	01/09/2005	48249	24/03/2005	1138181999 - MICROITEMICO - C.T.M.O.	051202 - MACCHINARI	A102020304 - Macchinari	R - RECUPERO	MEDICAL S.P.A.
82878	CROBIOLOGICO	€ 42.999,60	18/11/2005	047901	19/10/2005	1138181999 - MICROITEMICO - GINECOLOGIA E DIAGNOSI	051202 - MACCHINARI	A102020304 - Macchinari	R - RECUPERO	MICROTEC SRL SOCIETA'
83027	PIPETTATORE	€ 211,20	20/12/2005	48336	14/12/2005	113856999 - MICROITEMICO - GINECOLOGIA E DIAGNOSI	051202 - MACCHINARI	A102020304 - Macchinari	R - RECUPERO	GE MEDICAL SYSTEMS ITALIA SPA
	AUTOMATICO					ONCOEMATOLOGIA PEDIATRICA	051202 - MACCHINARI	A102020304 - Macchinari	R - RECUPERO	BODANCHIMICA SRL

83033	AEROSOL BABYNEL	€ 7.080,00	21/12/2005	48337	16/12/2005	1138650999 - MICROITEMICO - ONCOEMATOLOGIA PEDIATRICA	05/12/202 - MACCHINARI	A102020304 - Macchinari	R - RECUPERO	KLINIPHARM SRL
83034	AEROSOL BABYNEL	€ 7.080,00	21/12/2005	48338	16/12/2005	1138650999 - MICROITEMICO - ONCOEMATOLOGIA PEDIATRICA	05/12/202 - MACCHINARI	A102020304 - Macchinari	R - RECUPERO	KLINIPHARM SRL
83158	PIPETTATORE KMPI	€ 360,00	04/01/2006	48321	15/10/2005	1138370999 - MICROITEMICO - GINECOLOGIA E DIAGNOSI	05/12/202 - MACCHINARI	A102020304 - Macchinari	R - RECUPERO	COOK ITALIA SRL (COOK MEDICAL)
83159	CONTENITORE CRIOBIOLOGICO LT.34	€ 3.793,96	04/01/2006	48308	26/09/2005	1138370999 - MICROITEMICO - GINECOLOGIA E DIAGNOSI	05/12/202 - MACCHINARI	A102020304 - Macchinari	R - RECUPERO	EL MED. S.A.S
83160	CONTENITORE CRIOBIOLOGICO LT.20	€ 3.347,82	04/01/2006	48309	26/09/2005	1138370999 - MICROITEMICO - GINECOLOGIA E DIAGNOSI	05/12/202 - MACCHINARI	A102020304 - Macchinari	R - RECUPERO	EL MED. S.A.S
83181	PROPIPETTE APPENDORF	€ 352,88	04/01/2006	48326	15/10/2005	1138370999 - MICROITEMICO - GINECOLOGIA E DIAGNOSI	05/12/202 - MACCHINARI	A102020304 - Macchinari	R - RECUPERO	EPENDORF SRL
83182	PROPIPETTE APPENDORF	€ 352,88	04/01/2006	48327	15/10/2006	1138370999 - MICROITEMICO - GINECOLOGIA E DIAGNOSI	05/12/202 - MACCHINARI	A102020304 - Macchinari	R - RECUPERO	EPENDORF SRL
83183	PROPIPETTE APPENDORF	€ 352,88	04/01/2006	48328	15/10/2006	1138370999 - MICROITEMICO - GINECOLOGIA E DIAGNOSI	05/12/202 - MACCHINARI	A102020304 - Macchinari	R - RECUPERO	EPENDORF SRL
83184	PROPIPETTE APPENDORF	€ 352,88	04/01/2006	48328	20/10/2005	1138370999 - MICROITEMICO - GINECOLOGIA E DIAGNOSI	05/12/202 - MACCHINARI	A102020304 - Macchinari	R - RECUPERO	EPENDORF SRL
83196	AGGIORNAMENTO ECOGRAFICO S550000 47282	€ 45.884,00	16/01/2006		23/01/2006	1138370999 - MICROITEMICO - GINECOLOGIA E DIAGNOSI	05/12/202 - MACCHINARI	A102020304 - Macchinari	R - RECUPERO	FARMA-CI SAS DI CRISTINA MENGHINI E C.
83285	AGGIORNAMENTO ECO TOSHIMA S52 240A 44481	€ 23.749,82	25/01/2006		16/02/2006	1138370999 - MICROITEMICO - GINECOLOGIA E DIAGNOSI	05/12/202 - MACCHINARI	A102020304 - Macchinari	A - ACQUISTO	GLOBAL ITALIA SRL
83436	SPETTROFOTOMETRO	€ 4.225,32	16/02/2006	48349	16/02/2006	1138370999 - MICROITEMICO - GINECOLOGIA E DIAGNOSI	05/12/202 - MACCHINARI	A102020304 - Macchinari	R - RECUPERO	GLOBAL ITALIA SRL
83437	TERMOCICLATORE	€ 6.937,44	16/02/2006	48350	16/02/2006	1138370999 - MICROITEMICO - GINECOLOGIA E DIAGNOSI	05/12/202 - MACCHINARI	A102020304 - Macchinari	R - RECUPERO	GLOBAL ITALIA SRL
83438	TERMOCICLATORE	€ 6.937,44	16/02/2006	48351	16/02/2006	1138370999 - MICROITEMICO - GINECOLOGIA E DIAGNOSI	05/12/202 - MACCHINARI	A102020304 - Macchinari	R - RECUPERO	GLOBAL ITALIA SRL
83439	TERMOBLOCCO	€ 814,80	16/02/2006	48352	16/02/2006	1138370999 - MICROITEMICO - GINECOLOGIA E DIAGNOSI	05/12/202 - MACCHINARI	A102020304 - Macchinari	R - RECUPERO	GLOBAL ITALIA SRL
83440	BAGNOMARIA	€ 987,07	16/02/2006	48353	16/02/2006	1138370999 - MICROITEMICO - GINECOLOGIA E DIAGNOSI	05/12/202 - MACCHINARI	A102020304 - Macchinari	R - RECUPERO	GLOBAL ITALIA SRL
83441	MINI SUBMARINE	€ 372,00	16/02/2006		16/02/2006	1138370999 - MICROITEMICO - GINECOLOGIA E DIAGNOSI	05/12/202 - MACCHINARI	A102020304 - Macchinari	A - ACQUISTO	GLOBAL ITALIA SRL
83442	MAX SUBMARINE	€ 532,90	16/02/2006		21/02/2006	1138370999 - MICROITEMICO - GINECOLOGIA E DIAGNOSI	05/12/202 - MACCHINARI	A102020304 - Macchinari	A - ACQUISTO	GLOBAL ITALIA SRL
83467	THERMOBLOCK	€ 669,60	21/02/2006		21/02/2006	1138370999 - MICROITEMICO - GINECOLOGIA E DIAGNOSI	05/12/202 - MACCHINARI	A102020304 - Macchinari	R - RECUPERO	BCS BIOTECH SRL
83468	PIPETTA VOLUME	€ 300,00	21/02/2006	48346	21/02/2006	1138370999 - MICROITEMICO - GINECOLOGIA E DIAGNOSI	05/12/202 - MACCHINARI	A102020304 - Macchinari	R - RECUPERO	BCS BIOTECH SRL
83469	PIPETTA VOLUME	€ 252,00	21/02/2006	48356	21/02/2006	1138370999 - MICROITEMICO - GINECOLOGIA E DIAGNOSI	05/12/202 - MACCHINARI	A102020304 - Macchinari	R - RECUPERO	BCS BIOTECH SRL
83490	PIPETTA VOLUME	€ 252,00	21/02/2006	48357	21/02/2006	1138370999 - MICROITEMICO - GINECOLOGIA E DIAGNOSI	05/12/202 - MACCHINARI	A102020304 - Macchinari	R - RECUPERO	BCS BIOTECH SRL
83491	PIPETTA VOLUME	€ 252,00	21/02/2006	48358	21/02/2006	1138370999 - MICROITEMICO - GINECOLOGIA E DIAGNOSI	05/12/202 - MACCHINARI	A102020304 - Macchinari	R - RECUPERO	BCS BIOTECH SRL
83492	PORTAPIPETTE ROTANTE 7 POSTI	€ 120,00	21/02/2006	48359	21/02/2006	1138370999 - MICROITEMICO - GINECOLOGIA E DIAGNOSI	05/12/202 - MACCHINARI	A102020304 - Macchinari	R - RECUPERO	BCS BIOTECH SRL
84943	SONDA ECOGRAFICA	€ 10.176,00	26/06/2006	48384	04/06/2006	1138370999 - MICROITEMICO - GINECOLOGIA E DIAGNOSI	05/12/202 - MACCHINARI	A102020304 - Macchinari	R - RECUPERO	FARMA-CI SAS DI CRISTINA MENGHINI E C.
84965	PIPETTA P10	€ 300,00	30/06/2006	48377	20/03/2006	1138370999 - MICROITEMICO - GINECOLOGIA E DIAGNOSI	05/12/202 - MACCHINARI	A102020304 - Macchinari	R - RECUPERO	BCS BIOTECH SRL
84966	PIPETTA P20	€ 252,00	30/06/2006	48378	20/03/2006	1138370999 - MICROITEMICO - GINECOLOGIA E DIAGNOSI	05/12/202 - MACCHINARI	A102020304 - Macchinari	R - RECUPERO	BCS BIOTECH SRL
84967	PIPETTA P200	€ 252,00	30/06/2006	48379	20/03/2006	1138370999 - MICROITEMICO - GINECOLOGIA E DIAGNOSI	05/12/202 - MACCHINARI	A102020304 - Macchinari	R - RECUPERO	BCS BIOTECH SRL
84968	PIPETTA P1000	€ 252,00	30/06/2006	48380	20/03/2006	1138370999 - MICROITEMICO - GINECOLOGIA E DIAGNOSI	05/12/202 - MACCHINARI	A102020304 - Macchinari	R - RECUPERO	BCS BIOTECH SRL
85384	FREZZER A CASSETTI	€ 657,79	19/09/2006	48541	06/09/2006	1138370999 - MICROITEMICO - GINECOLOGIA E DIAGNOSI	05/12/202 - MACCHINARI	A102020304 - Macchinari	R - RECUPERO	AMI SRL
85385	FRIGORIFERO CBA 291	€ 538,80	19/09/2006	48543	05/09/2006	1138370999 - MICROITEMICO - GINECOLOGIA E DIAGNOSI	05/12/202 - MACCHINARI	A102020304 - Macchinari	R - RECUPERO	INFORMATICA SARDA COMPUTERS SRL IN C&A STRUMENTI SCIENTIFICI SPA
85717	MINI INCUBATORE PORTATILE	€ 6.480,00	12/10/2006	48385	27/09/2006	1138370999 - MICROITEMICO - GINECOLOGIA E DIAGNOSI	05/12/202 - MACCHINARI	A102020304 - Macchinari	R - RECUPERO	COMUNE DI CAGLIARI
90028	FRIGORIFERO X FARMACI 180V GL	€ 1.440,00	25/01/2007	48674	27/12/2006	1138370999 - MICROITEMICO - GINECOLOGIA E DIAGNOSI	05/12/202 - MACCHINARI	A102020304 - Macchinari	A - ACQUISTO	GLOBAL ITALIA SRL
90004	MICRODISSELTOR LASER LEICA	€ 132.000,00	24/06/2006		23/06/2006	1138370999 - MICROITEMICO - GINECOLOGIA E DIAGNOSI	05/12/202 - MACCHINARI	A102020304 - Macchinari	A - ACQUISTO	PROMOS DI OSTO
90001	CONTENITORE CRIOB.	€ 2.406,00	29/05/2006	49233		1138100999 - MICROITEMICO - GENETICA CLINICA	05/12/202 - MACCHINARI	A102020304 - Macchinari	A - ACQUISTO	DONEDUJA C. S. A. S.
90001	MICROSCOPIO CX 41	€ 3.240,00	04/01/2010	49239		1138370999 - MICROITEMICO - GINECOLOGIA E DIAGNOSI	05/12/202 - MACCHINARI	A102020304 - Macchinari	A - ACQUISTO	PROGET 2000 SAS DI
90001	CONSELA TORE VERTICALE 96C	€ 10.800,00	04/01/2010	49278		1138100999 - MICROITEMICO - GENETICA CLINICA	05/12/202 - MACCHINARI	A102020304 - Macchinari	A - ACQUISTO	TUMMINA RICCARDO
90001	MICRODISSELTOR APPENDORF 4981	€ 552,96	03/01/2011	49413		1138370999 - MICROITEMICO - GINECOLOGIA E DIAGNOSI	05/12/202 - MACCHINARI	A102020304 - Macchinari	1 - ACQUISTO	MICROTEC SRL SOCIETA' UNIPERSONALE

9000105772	OTOSCOPIO PROFESSIONALE	€ 156,00	03/01/2011	49325	1138182999 - MICROCITEMICO - C.T.M.O.	051202 - MACCHINARI	A102020304 - Macchinari	1 - ACQUISTO	SANIFARM SRL
9000105773	OTOSCOPIO PROFESSIONALE	€ 156,00	03/01/2011	49326	1138182999 - MICROCITEMICO - C.T.M.O.	051202 - MACCHINARI	A102020304 - Macchinari	1 - ACQUISTO	SANIFARM SRL
9000105774	LAVASTOVIGLIE PROFESSIONALE	€ 3.720,00	03/01/2011	9430	1138012999 - MICROCITEMICO - DIREZIONE SANITARIA	051202 - MACCHINARI	A102020304 - Macchinari	1 - ACQUISTO	PROGET 2000 SAS DI TUMMINIA RICCARDO
9000107572	ELETTROCARDIOGRAFO	€ 3.427,20	17/01/2011	49515	1138080999 - MICROCITEMICO - CARDIOLOGIA	051202 - MACCHINARI	A102020304 - Macchinari	1 - ACQUISTO	MAST MEDICAL S.R.L.
9000120503	FRIGORIFERO	€ 0,01	19/09/2013	047614	1138012999 - MICROCITEMICO - DIREZIONE SANITARIA	051202 - MACCHINARI	A102020304 - Macchinari	A - ACQUISTO	
9000120504	FRIGORIFERO	€ 0,01	19/09/2013	046716	1138012999 - MICROCITEMICO - DIREZIONE SANITARIA	051202 - MACCHINARI	A102020304 - Macchinari	A - ACQUISTO	
9000120505	FRIGORIFERO	€ 0,01	19/09/2013	29021	1138012999 - MICROCITEMICO - DIREZIONE SANITARIA	051202 - MACCHINARI	A102020304 - Macchinari	A - ACQUISTO	
9000268864	STAMPANTE	€ 56.431,10	02/12/2013	308390	1138370999 - MICROCITEMICO - GINECOLOGIA E DIAGNOSI	051202 - MACCHINARI	A102020304 - Macchinari	A - ACQUISTO	
9000307743	LAVASCIUGA	€ 389,99	10/11/2014	308947	1138650999 - MICROCITEMICO - ONCOEMATOLOGIA PEDIATRICA	051202 - MACCHINARI	A102020304 - Macchinari	D - DON	
TOTALE		€ 2.349.924,23							

ALLEGATO 5

ATTREZZATURE SANITARIE E SCIENTIFICHE

VALORE PROVVISORIAMENTE DETERMINATO IN € 9.830.699,61

ALLEGATO 5 - BUSINCO

86509	BILANCIA PESAPERSONE	€	0,01	05/12/1990	24988	31/12/1997	1510004199 - BUSINCO - AREA	051301 - ATTREZZATURE	A102020401 -	R - RECUPERO	DONZA S.R.L
112	CARRELLO IN METALLO CON	€	0,01	20/04/1998	21371	31/12/1997	1136092999 - BUSINCO - CHIRURGIA	051301 - ATTREZZATURE	A102020401 -	R - RECUPERO	
115	CARRELLO PORTASONDE	€	0,01	20/04/1998	21368	31/12/1997	1136092999 - BUSINCO - CHIRURGIA	051301 - ATTREZZATURE	A102020401 -	R - RECUPERO	
265	carrello in metallo e cassetti	€	0,01	20/04/1998	40294	31/12/1997	1136640999 - BUSINCO - ONCOLOGIA	051301 - ATTREZZATURE	A102020401 -	R - RECUPERO	
283	deambulatore in metallo	€	0,01	20/04/1998	40289	31/12/1997	1136640999 - BUSINCO - ONCOLOGIA	051301 - ATTREZZATURE	A102020401 -	R - RECUPERO	
338	CARRELLO IN METALLO	€	0,01	20/04/1998	21315	31/12/1997	1136092999 - BUSINCO - CHIRURGIA	051301 - ATTREZZATURE	A102020401 -	R - RECUPERO	
349	CARRELLO IN METALLO	€	0,01	20/04/1998	21309	31/12/1997	1136092999 - BUSINCO - CHIRURGIA	051301 - ATTREZZATURE	A102020401 -	R - RECUPERO	
351	CARRELLO IN METALLO	€	0,01	20/04/1998	21308	31/12/1997	1136092999 - BUSINCO - CHIRURGIA	051301 - ATTREZZATURE	A102020401 -	R - RECUPERO	
379	CARRELLO IN METALLO	€	0,01	20/04/1998	21296	31/12/1997	1136092999 - BUSINCO - CHIRURGIA	051301 - ATTREZZATURE	A102020401 -	R - RECUPERO	
385	asta porta flebo	€	0,01	20/04/1998	40242	31/12/1997	1136640999 - BUSINCO - ONCOLOGIA	051301 - ATTREZZATURE	A102020401 -	R - RECUPERO	
390	CARRELLO IN METALLO VARI	€	0,01	20/04/1998	21281	31/12/1997	1136092999 - BUSINCO - CHIRURGIA	051301 - ATTREZZATURE	A102020401 -	R - RECUPERO	
442	asta porta flebo	€	0,01	20/04/1998	40205	31/12/1997	1136640999 - BUSINCO - ONCOLOGIA	051301 - ATTREZZATURE	A102020401 -	R - RECUPERO	
452	asta porta flebo	€	0,01	20/04/1998	40195	31/12/1997	1136640999 - BUSINCO - ONCOLOGIA	051301 - ATTREZZATURE	A102020401 -	R - RECUPERO	
649	DIAFANOSCOPIO	€	0,01	21/04/1998	21212	31/12/1997	1136092999 - BUSINCO - CHIRURGIA	051301 - ATTREZZATURE	A102020401 -	R - RECUPERO	
650	CARRELLO IN METALLO CON	€	0,01	21/04/1998	21211	31/12/1997	1136092999 - BUSINCO - CHIRURGIA	051301 - ATTREZZATURE	A102020401 -	R - RECUPERO	
773	carrello metallo per medicazione	€	0,01	22/04/1998	21206	31/12/1997	1136090999 - BUSINCO - CHIRURGIA	051301 - ATTREZZATURE	A102020401 -	R - RECUPERO	
778	bilancia pesapersona da	€	0,01	22/04/1998	21200	31/12/1997	1136090999 - BUSINCO - CHIRURGIA	051301 - ATTREZZATURE	A102020401 -	R - RECUPERO	
782	contentitore biancheria in metallo	€	0,01	22/04/1998	21196	31/12/1997	1136090999 - BUSINCO - CHIRURGIA	051301 - ATTREZZATURE	A102020401 -	R - RECUPERO	
784	barella a cucchiaino in metallo	€	0,01	22/04/1998	21194	31/12/1997	1136090999 - BUSINCO - CHIRURGIA	051301 - ATTREZZATURE	A102020401 -	R - RECUPERO	
831	asta porta flebo	€	0,01	22/04/1998	40170	31/12/1997	1136640999 - BUSINCO - ONCOLOGIA	051301 - ATTREZZATURE	A102020401 -	R - RECUPERO	
843	bilancia pesapersona	€	0,01	22/04/1998	21150	31/12/1997	1136090999 - BUSINCO - CHIRURGIA	051301 - ATTREZZATURE	A102020401 -	R - RECUPERO	
858	carrello per medicazione	€	0,01	22/04/1998	21140	31/12/1997	1136090999 - BUSINCO - CHIRURGIA	051301 - ATTREZZATURE	A102020401 -	R - RECUPERO	
1053	lettiga porta pazienti	€	0,01	23/04/1998	21110	31/12/1997	1136012999 - BUSINCO - DIREZIONE	051301 - ATTREZZATURE	A102020401 -	R - RECUPERO	
1460	carrello per medicazione	€	0,01	23/04/1998	21046	31/12/1997	1136012999 - BUSINCO - DIREZIONE	051301 - ATTREZZATURE	A102020401 -	R - RECUPERO	
1601	carrello metallo con ruote	€	0,01	23/04/1998	40101	31/12/1997	1136640999 - BUSINCO - ONCOLOGIA	051301 - ATTREZZATURE	A102020401 -	R - RECUPERO	
1603	carrello metallo cassetti e ruote	€	0,01	23/04/1998	21500	31/12/1997	1136640999 - BUSINCO - ONCOLOGIA	051301 - ATTREZZATURE	A102020401 -	R - RECUPERO	
1605	carrello metallo ruote	€	0,01	23/04/1998	21499	31/12/1997	1136640999 - BUSINCO - ONCOLOGIA	051301 - ATTREZZATURE	A102020401 -	R - RECUPERO	
1606	carrello metallo ruote	€	0,01	23/04/1998	21498	31/12/1997	1136640999 - BUSINCO - ONCOLOGIA	051301 - ATTREZZATURE	A102020401 -	R - RECUPERO	
1608	bilancia pesapersona	€	0,01	23/04/1998	21497	31/12/1997	1136640999 - BUSINCO - ONCOLOGIA	051301 - ATTREZZATURE	A102020401 -	R - RECUPERO	
1609	bilancia pesa persone	€	0,01	23/04/1998	21496	31/12/1997	1136640999 - BUSINCO - ONCOLOGIA	051301 - ATTREZZATURE	A102020401 -	R - RECUPERO	
1612	carrello metallo con ruote	€	0,01	23/04/1998	21494	31/12/1997	1136640999 - BUSINCO - ONCOLOGIA	051301 - ATTREZZATURE	A102020401 -	R - RECUPERO	
1617	carrello metallo con ruote	€	0,01	23/04/1998	21490	31/12/1997	1136640999 - BUSINCO - ONCOLOGIA	051301 - ATTREZZATURE	A102020401 -	R - RECUPERO	
1620	carrello metallo con ruote	€	0,01	23/04/1998	21489	31/12/1997	1136640999 - BUSINCO - ONCOLOGIA	051301 - ATTREZZATURE	A102020401 -	R - RECUPERO	
1636	carrello metallo	€	0,01	23/04/1998	41842	31/12/1997	1160036299 - BUSINCO - LABORATORIO	051301 - ATTREZZATURE	A102020401 -	R - RECUPERO	
1650	carrello metallo con ruote	€	0,01	23/04/1998	21478	31/12/1997	1136640999 - BUSINCO - ONCOLOGIA	051301 - ATTREZZATURE	A102020401 -	R - RECUPERO	
1653	carrello metallo con ruote	€	0,01	23/04/1998	21477	31/12/1997	1136640999 - BUSINCO - ONCOLOGIA	051301 - ATTREZZATURE	A102020401 -	R - RECUPERO	
1686	carrello metallo	€	0,01	23/04/1998	41823	31/12/1997	1160036299 - BUSINCO - LABORATORIO	051301 - ATTREZZATURE	A102020401 -	R - RECUPERO	
1692	asta portaflebo	€	0,01	23/04/1998	21458	31/12/1997	1136640999 - BUSINCO - ONCOLOGIA	051301 - ATTREZZATURE	A102020401 -	R - RECUPERO	
1778	asta portaflebo	€	0,01	24/04/1998	21431	31/12/1997	1136640999 - BUSINCO - ONCOLOGIA	051301 - ATTREZZATURE	A102020401 -	R - RECUPERO	
1928	carrello pulizie taski	€	0,01	24/04/1998	25871	31/12/1997	1136012999 - BUSINCO - DIREZIONE	051301 - ATTREZZATURE	A102020401 -	R - RECUPERO	
1950	asta porta flebo a piantana fissa	€	0,01	24/04/1998	25857	31/12/1997	1136012999 - BUSINCO - DIREZIONE	051301 - ATTREZZATURE	A102020401 -	R - RECUPERO	
1951	barella a cucchiaino	€	0,01	24/04/1998	25856	31/12/1997	1136012999 - BUSINCO - DIREZIONE	051301 - ATTREZZATURE	A102020401 -	R - RECUPERO	
1998	carrello inox a 2 ripiani	€	0,01	24/04/1998	25901	31/12/1997	1510004199 - BUSINCO - AREA	051301 - ATTREZZATURE	A102020401 -	R - RECUPERO	
2065	asta appendiabili in acciaio su	€	0,01	27/04/1998	25912	31/12/1997	1510004199 - BUSINCO - AREA	051301 - ATTREZZATURE	A102020401 -	R - RECUPERO	
2085	CARRELLO PER TERAPIA	€	0,01	27/04/1998	21514	31/12/1997	1136640999 - BUSINCO - ONCOLOGIA	051301 - ATTREZZATURE	A102020401 -	R - RECUPERO	
2086	CARRELLO IN ACCIAIO PER	€	0,01	27/04/1998	21515	31/12/1997	1136640999 - BUSINCO - ONCOLOGIA	051301 - ATTREZZATURE	A102020401 -	R - RECUPERO	
2094	lampada da banco estensibile	€	0,01	27/04/1998	25924	31/12/1997	1510004199 - BUSINCO - AREA	051301 - ATTREZZATURE	A102020401 -	R - RECUPERO	
2111	lampada scialitica ml 1001 01 00	€	0,01	27/04/1998	24721	31/12/1997	1136012999 - BUSINCO - DIREZIONE	051301 - ATTREZZATURE	A102020401 -	R - RECUPERO	
2147	DIAFANOSCOPIO CM 100*40	€	0,01	27/04/1998	21531	31/12/1997	1136640999 - BUSINCO - ONCOLOGIA	051301 - ATTREZZATURE	A102020401 -	R - RECUPERO	
2156	BARELLA A CUCCHIAIO IN	€	0,01	27/04/1998	21533	31/12/1997	1136640999 - BUSINCO - ONCOLOGIA	051301 - ATTREZZATURE	A102020401 -	R - RECUPERO	
2189	sostegno per flebo lifecare 4	€	0,01	27/04/1998	24503	31/12/1997	1136180999 - BUSINCO - EMATOLOGIA E	051301 - ATTREZZATURE	A102020401 -	R - RECUPERO	
2193	cyclette ginnj atala	€	0,01	27/04/1998	24498	31/12/1997	1136180999 - BUSINCO - EMATOLOGIA E	051301 - ATTREZZATURE	A102020401 -	R - RECUPERO	
2196	ciclete garmileli 241490	€	0,01	27/04/1998	20922	31/12/1997	1136180999 - BUSINCO - EMATOLOGIA E	051301 - ATTREZZATURE	A102020401 -	R - RECUPERO	
2214	BILANCIA PESA PERSONE	€	0,01	27/04/1998	21554	31/12/1997	1136640999 - BUSINCO - ONCOLOGIA	051301 - ATTREZZATURE	A102020401 -	R - RECUPERO	
2221	SOSTEGNO PER FLEBO	€	0,01	27/04/1998	24526	31/12/1997	1510004199 - BUSINCO - AREA	051301 - ATTREZZATURE	A102020401 -	R - RECUPERO	
2222	CYCLETTE GINNJI ATALA	€	0,01	27/04/1998	24528	31/12/1997	1510004199 - BUSINCO - AREA	051301 - ATTREZZATURE	A102020401 -	R - RECUPERO	
2258	LETTIERA DA VISITA	€	0,01	27/04/1998	21584	31/12/1997	1136640999 - BUSINCO - ONCOLOGIA	051301 - ATTREZZATURE	A102020401 -	R - RECUPERO	

2260	carrello per medicazione	€	0,01	27/04/1998	40655	31/12/1997	1136640999 - BUSINCO - ONCOLOGIA	051301 - ATTREZZATURE	R - RECUPERO	A102020401 -
2265	BILANCIA PESAPERSONE	€	0,01	27/04/1998	21566	31/12/1997	1136640999 - BUSINCO - ONCOLOGIA	051301 - ATTREZZATURE	R - RECUPERO	A102020401 -
2282	carrello porta cartella	€	0,01	27/04/1998	25046	31/12/1997	1136180999 - BUSINCO - EMATOLOGIA E	051301 - ATTREZZATURE	R - RECUPERO	A102020401 -
2284	carrello porta busta	€	0,01	27/04/1998	25045	31/12/1997	1136180999 - BUSINCO - EMATOLOGIA E	051301 - ATTREZZATURE	R - RECUPERO	A102020401 -
2286	carrello porta bombola	€	0,01	27/04/1998	25057	31/12/1997	1136180999 - BUSINCO - EMATOLOGIA E	051301 - ATTREZZATURE	R - RECUPERO	A102020401 -
2296	bilancia pesapersona al lunga	€	0,01	27/04/1998	40640	31/12/1997	1136640999 - BUSINCO - ONCOLOGIA	051301 - ATTREZZATURE	R - RECUPERO	A102020401 -
2306	carrello portastampante	€	0,01	27/04/1998	40634	31/12/1997	1136640999 - BUSINCO - ONCOLOGIA	051301 - ATTREZZATURE	R - RECUPERO	A102020401 -
2336	carrella in metallo con cassetti	€	0,01	27/04/1998	40624	31/12/1997	1136640999 - BUSINCO - ONCOLOGIA	051301 - ATTREZZATURE	R - RECUPERO	A102020401 -
2362	MONTALETTIGA TRASPORTO	€	0,01	27/04/1998	21644	31/12/1997	1136640999 - BUSINCO - ONCOLOGIA	051301 - ATTREZZATURE	R - RECUPERO	A102020401 -
2403	CARRELLO INOX PER	€	0,01	27/04/1998	21656	31/12/1997	1136640999 - BUSINCO - ONCOLOGIA	051301 - ATTREZZATURE	R - RECUPERO	A102020401 -
2410	CARRELLO PORTATITREZZI	€	0,01	27/04/1998	21681	31/12/1997	1136640999 - BUSINCO - ONCOLOGIA	051301 - ATTREZZATURE	R - RECUPERO	A102020401 -
2518	CARRELLO PER MEDICAZIONI	€	0,01	27/04/1998	21686	31/12/1997	1136640999 - BUSINCO - ONCOLOGIA	051301 - ATTREZZATURE	R - RECUPERO	A102020401 -
2523	CARRELLO A 3 RIPANI	€	0,01	27/04/1998	21680	31/12/1997	1136640999 - BUSINCO - ONCOLOGIA	051301 - ATTREZZATURE	R - RECUPERO	A102020401 -
2543	carrello metallo	€	0,01	28/04/1998	41595	31/12/1997	1160036299 - BUSINCO - LABORATORIO	051301 - ATTREZZATURE	R - RECUPERO	A102020401 -
2548	asta portafiebo	€	0,01	28/04/1998	21417	31/12/1997	1136640999 - BUSINCO - ONCOLOGIA	051301 - ATTREZZATURE	R - RECUPERO	A102020401 -
2551	asta portafiebo	€	0,01	28/04/1998	21416	31/12/1997	1136640999 - BUSINCO - ONCOLOGIA	051301 - ATTREZZATURE	R - RECUPERO	A102020401 -
2553	asta portafiebo	€	0,01	28/04/1998	21403	31/12/1997	1136640999 - BUSINCO - ONCOLOGIA	051301 - ATTREZZATURE	R - RECUPERO	A102020401 -
2626	lampada consulenza diotino	€	0,01	28/04/1998	20623	31/12/1997	1136640999 - BUSINCO - ONCOLOGIA	051301 - ATTREZZATURE	R - RECUPERO	A102020401 -
2631	diateroscopia	€	0,01	28/04/1998	20517	31/12/1997	1136640999 - BUSINCO - ONCOLOGIA	051301 - ATTREZZATURE	R - RECUPERO	A102020401 -
2632	carrello metallo mobile	€	0,01	28/04/1998	20516	31/12/1997	1136640999 - BUSINCO - ONCOLOGIA	051301 - ATTREZZATURE	R - RECUPERO	A102020401 -
2633	bilancia pesapersona portatile	€	0,01	28/04/1998	20515	31/12/1997	1136640999 - BUSINCO - ONCOLOGIA	051301 - ATTREZZATURE	R - RECUPERO	A102020401 -
2811	barrella cucchiaino acciaio	€	0,01	28/04/1998	20627	31/12/1997	1136640999 - BUSINCO - ONCOLOGIA	051301 - ATTREZZATURE	R - RECUPERO	A102020401 -
2830	carrello portabiancheria	€	0,01	29/04/1998	21693	31/12/1997	1136640999 - BUSINCO - ONCOLOGIA	051301 - ATTREZZATURE	R - RECUPERO	A102020401 -
2932	CARRELLO IN FERRO DA	€	0,01	29/04/1998	21694	31/12/1997	1136640999 - BUSINCO - ONCOLOGIA	051301 - ATTREZZATURE	R - RECUPERO	A102020401 -
2987	monitor beckman	€	0,01	29/04/1998	41751	31/12/1997	160036299 - BUSINCO - LABORATORIO	051301 - ATTREZZATURE	R - RECUPERO	A102020401 -
3133	visore per emogruppo	€	0,01	29/04/1998	25203	31/12/1997	1136180999 - BUSINCO - EMATOLOGIA E	051301 - ATTREZZATURE	R - RECUPERO	A102020401 -
3280	piantina fiebo 4 gendi	€	0,01	29/04/1998	23525	31/12/1997	1136180999 - BUSINCO - EMATOLOGIA E	051301 - ATTREZZATURE	R - RECUPERO	A102020401 -
3397	giello paziente	€	0,01	29/04/1998	24501	31/12/1997	1136180999 - BUSINCO - EMATOLOGIA E	051301 - ATTREZZATURE	R - RECUPERO	A102020401 -
3405	carrello portabuste biancheria	€	0,01	29/04/1998	20933	31/12/1997	1136180999 - BUSINCO - EMATOLOGIA E	051301 - ATTREZZATURE	R - RECUPERO	A102020401 -
3409	giello pazienti	€	0,01	29/04/1998	20631	31/12/1997	1136180999 - BUSINCO - EMATOLOGIA E	051301 - ATTREZZATURE	R - RECUPERO	A102020401 -
3410	giello per pazienti	€	0,01	29/04/1998	20930	31/12/1997	1136180999 - BUSINCO - EMATOLOGIA E	051301 - ATTREZZATURE	R - RECUPERO	A102020401 -
3418	carrello per trasporto	€	0,01	29/04/1998	20925	31/12/1997	1136180999 - BUSINCO - EMATOLOGIA E	051301 - ATTREZZATURE	R - RECUPERO	A102020401 -
3417	sostegno per fiebo	€	0,01	29/04/1998	20924	31/12/1997	1136180999 - BUSINCO - EMATOLOGIA E	051301 - ATTREZZATURE	R - RECUPERO	A102020401 -
3574	carrello inox per medicazione	€	0,01	30/04/1998	21657	31/12/1997	1136640999 - BUSINCO - DIREZIONE	051301 - ATTREZZATURE	R - RECUPERO	A102020401 -
3705	biancia	€	0,01	30/04/1998	42058	31/12/1997	1136012999 - BUSINCO - DIREZIONE	051301 - ATTREZZATURE	R - RECUPERO	A102020401 -
3706	biancia saribus	€	0,01	30/04/1998	42054	31/12/1997	1136012999 - BUSINCO - DIREZIONE	051301 - ATTREZZATURE	R - RECUPERO	A102020401 -
3711	biancia	€	0,01	30/04/1998	42049	31/12/1997	1136012999 - BUSINCO - DIREZIONE	051301 - ATTREZZATURE	R - RECUPERO	A102020401 -
3712	stufa a olio	€	0,01	30/04/1998	20917	31/12/1997	1136180999 - BUSINCO - EMATOLOGIA E	051301 - ATTREZZATURE	R - RECUPERO	A102020401 -
3716	bianchia	€	0,01	30/04/1998	20916	31/12/1997	1136180999 - BUSINCO - EMATOLOGIA E	051301 - ATTREZZATURE	R - RECUPERO	A102020401 -
3743	sostegno per fiebo a 4 gendi	€	0,01	30/04/1998	20915	31/12/1997	1136180999 - BUSINCO - EMATOLOGIA E	051301 - ATTREZZATURE	R - RECUPERO	A102020401 -
3745	carrello portascacchetti	€	0,01	30/04/1998	20913	31/12/1997	1136180999 - BUSINCO - EMATOLOGIA E	051301 - ATTREZZATURE	R - RECUPERO	A102020401 -
3748	bilancia pesapersona compressa	€	0,01	30/04/1998	20914	31/12/1997	1136180999 - BUSINCO - EMATOLOGIA E	051301 - ATTREZZATURE	R - RECUPERO	A102020401 -
3750	contenitore	€	0,01	30/04/1998	20895	31/12/1997	1136180999 - BUSINCO - EMATOLOGIA E	051301 - ATTREZZATURE	R - RECUPERO	A102020401 -
3752	carrello porta sacchi spazzatura	€	0,01	30/04/1998	20891	31/12/1997	1136180999 - BUSINCO - EMATOLOGIA E	051301 - ATTREZZATURE	R - RECUPERO	A102020401 -
3776	piantina per fiebo con ruote	€	0,01	30/04/1998	41568	31/12/1997	1160036299 - BUSINCO - LABORATORIO	051301 - ATTREZZATURE	R - RECUPERO	A102020401 -
3780	diateroscopia quadrato	€	0,01	30/04/1998	41567	31/12/1997	1160036299 - BUSINCO - LABORATORIO	051301 - ATTREZZATURE	R - RECUPERO	A102020401 -
3811	carrello metallo	€	0,01	30/04/1998	41565	31/12/1997	1160036299 - BUSINCO - LABORATORIO	051301 - ATTREZZATURE	R - RECUPERO	A102020401 -
3814	carrello metallo	€	0,01	30/04/1998	41553	31/12/1997	1160036299 - BUSINCO - LABORATORIO	051301 - ATTREZZATURE	R - RECUPERO	A102020401 -
3823	carrello metallo	€	0,01	30/04/1998	41550	31/12/1997	1160036299 - BUSINCO - LABORATORIO	051301 - ATTREZZATURE	R - RECUPERO	A102020401 -
3850	TERMOSTATO BICASA	€	0,01	30/04/1998	23567	31/12/1997	1136180999 - BUSINCO - EMATOLOGIA E	051301 - ATTREZZATURE	R - RECUPERO	A102020401 -
3954	TERMOSTATO EMOCOLTURA	€	0,01	30/04/1998	41540	31/12/1997	1160036299 - BUSINCO - LABORATORIO	051301 - ATTREZZATURE	R - RECUPERO	A102020401 -
3967	carrello portavivande in metallo	€	0,01	30/04/1998	23567	31/12/1997	1136180999 - BUSINCO - EMATOLOGIA E	051301 - ATTREZZATURE	R - RECUPERO	A102020401 -
3969	carrello portavivande in metallo	€	0,01	30/04/1998	41540	31/12/1997	1160036299 - BUSINCO - LABORATORIO	051301 - ATTREZZATURE	R - RECUPERO	A102020401 -
3978	carrello metallo	€	0,01	30/04/1998	41540	31/12/1997	1136180999 - BUSINCO - EMATOLOGIA E	051301 - ATTREZZATURE	R - RECUPERO	A102020401 -
4115	carrello mobile in laminato	€	0,01	04/05/1998	33908	31/12/1997	1136180999 - BUSINCO - EMATOLOGIA E	051301 - ATTREZZATURE	R - RECUPERO	A102020401 -
4122	carrello porta busto spazzatura	€	0,01	04/05/1998	24354	31/12/1997	1136180999 - BUSINCO - EMATOLOGIA E	051301 - ATTREZZATURE	R - RECUPERO	A102020401 -
4161	carrello porta materiale - 2 ripani	€	0,01	04/05/1998	33928	31/12/1997	1136180999 - BUSINCO - EMATOLOGIA E	051301 - ATTREZZATURE	R - RECUPERO	A102020401 -

4171	difanoscopio mat.830/94	€	0,01	04/05/1998	33884	31/12/1997	1136180999 - BUSINCO - EMATOLOGIA E	051301 - ATTREZZATURE	A102020401 -	R - RECUPERO
4175	carrello per trasp. materiale - in	€	0,01	04/05/1998	33882	31/12/1997	1136180999 - BUSINCO - EMATOLOGIA E	051301 - ATTREZZATURE	A102020401 -	R - RECUPERO
4253	carrello	€	0,01	05/05/1998	25061	31/12/1997	1136180999 - BUSINCO - EMATOLOGIA E	051301 - ATTREZZATURE	A102020401 -	R - RECUPERO
4270	carrello in metallo	€	0,01	05/05/1998	25399	31/12/1997	1510004199 - BUSINCO - AREA	051301 - ATTREZZATURE	A102020401 -	R - RECUPERO
4273	carrello trasp.	€	0,01	05/05/1998	25419	31/12/1997	1510004199 - BUSINCO - AREA	051301 - ATTREZZATURE	A102020401 -	R - RECUPERO
4281	carrello	€	0,01	05/05/1998	25018	31/12/1997	1136180999 - BUSINCO - EMATOLOGIA E	051301 - ATTREZZATURE	A102020401 -	R - RECUPERO
4282	container in acciaio	€	0,01	05/05/1998	25011	31/12/1997	1136180999 - BUSINCO - EMATOLOGIA E	051301 - ATTREZZATURE	A102020401 -	R - RECUPERO
4283	carrello	€	0,01	05/05/1998	24561	31/12/1997	1136180999 - BUSINCO - EMATOLOGIA E	051301 - ATTREZZATURE	A102020401 -	R - RECUPERO
4284	carrello	€	0,01	05/05/1998	24557	31/12/1997	1136180999 - BUSINCO - EMATOLOGIA E	051301 - ATTREZZATURE	A102020401 -	R - RECUPERO
4365	carrello	€	0,01	05/05/1998	25278	31/12/1997	1136012999 - BUSINCO - DIREZIONE	051301 - ATTREZZATURE	A102020401 -	R - RECUPERO
4508	cyclette	€	0,01	05/05/1998	33971	31/12/1997	1136180999 - BUSINCO - EMATOLOGIA E	051301 - ATTREZZATURE	A102020401 -	R - RECUPERO
4509	cyclette	€	0,01	05/05/1998	20920	31/12/1997	1136180999 - BUSINCO - EMATOLOGIA E	051301 - ATTREZZATURE	A102020401 -	R - RECUPERO
4510	cyclette	€	0,01	05/05/1998	24478	31/12/1997	1136180999 - BUSINCO - EMATOLOGIA E	051301 - ATTREZZATURE	A102020401 -	R - RECUPERO
4538	bilancia salus	€	0,01	05/05/1998	25013	31/12/1997	1136180999 - BUSINCO - EMATOLOGIA E	051301 - ATTREZZATURE	A102020401 -	R - RECUPERO
4545	sostegno per flebo	€	0,01	05/05/1998	24488	31/12/1997	1136180999 - BUSINCO - EMATOLOGIA E	051301 - ATTREZZATURE	A102020401 -	R - RECUPERO
4549	barella cucchiaino	€	0,01	05/05/1998	254556	31/12/1997	1136180999 - BUSINCO - EMATOLOGIA E	051301 - ATTREZZATURE	A102020401 -	R - RECUPERO
4555	carrello pronto soccorso	€	0,01	05/05/1998	24537	31/12/1997	1136180999 - BUSINCO - EMATOLOGIA E	051301 - ATTREZZATURE	A102020401 -	R - RECUPERO
4558	carrello	€	0,01	05/05/1998	24539	31/12/1997	1136180999 - BUSINCO - EMATOLOGIA E	051301 - ATTREZZATURE	A102020401 -	R - RECUPERO
4559	termostato	€	0,01	05/05/1998	24540	31/12/1997	1136180999 - BUSINCO - EMATOLOGIA E	051301 - ATTREZZATURE	A102020401 -	R - RECUPERO
4570	asta sostegno per flebo	€	0,01	05/05/1998	25041	31/12/1997	1510004199 - BUSINCO - AREA	051301 - ATTREZZATURE	A102020401 -	R - RECUPERO
4621	carrello trasporto materiale	€	0,01	05/05/1998	25178	31/12/1997	1136180999 - BUSINCO - EMATOLOGIA E	051301 - ATTREZZATURE	A102020401 -	R - RECUPERO
4634	bilancia pesa persona	€	0,01	05/05/1998	25138	31/12/1997	1136180999 - BUSINCO - EMATOLOGIA E	051301 - ATTREZZATURE	A102020401 -	R - RECUPERO
4647	carrello in metallo	€	0,01	05/05/1998	25027	31/12/1997	1136180999 - BUSINCO - EMATOLOGIA E	051301 - ATTREZZATURE	A102020401 -	R - RECUPERO
4657	plantana per flebo	€	0,01	05/05/1998	24419	31/12/1997	1136180999 - BUSINCO - EMATOLOGIA E	051301 - ATTREZZATURE	A102020401 -	R - RECUPERO
4659	plantana per flebo	€	0,01	05/05/1998	24418	31/12/1997	1136180999 - BUSINCO - EMATOLOGIA E	051301 - ATTREZZATURE	A102020401 -	R - RECUPERO
4681	BILANCIA PESAPERSONA	€	0,01	05/05/1998	33973	31/12/1997	1136180999 - BUSINCO - EMATOLOGIA E	051301 - ATTREZZATURE	A102020401 -	R - RECUPERO
4689	PIANTANA PER FLEBO A	€	0,01	05/05/1998	33966	31/12/1997	1136180999 - BUSINCO - EMATOLOGIA E	051301 - ATTREZZATURE	A102020401 -	R - RECUPERO
4697	carrello trasp.materiale	€	0,01	05/05/1998	33879	31/12/1997	1136180999 - BUSINCO - EMATOLOGIA E	051301 - ATTREZZATURE	A102020401 -	R - RECUPERO
4700	carrello porta sacchetti	€	0,01	05/05/1998	33878	31/12/1997	1136180999 - BUSINCO - EMATOLOGIA E	051301 - ATTREZZATURE	A102020401 -	R - RECUPERO
4710	BILANCIA PESAPERSONE	€	0,01	05/05/1998	33961	31/12/1997	1136180999 - BUSINCO - EMATOLOGIA E	051301 - ATTREZZATURE	A102020401 -	R - RECUPERO
4734	bilancia a pedana	€	0,01	05/05/1998	33844	31/12/1997	1136180999 - BUSINCO - EMATOLOGIA E	051301 - ATTREZZATURE	A102020401 -	R - RECUPERO
4744	carrello portabombola ossigeno	€	0,01	05/05/1998	33862	31/12/1997	1136180999 - BUSINCO - EMATOLOGIA E	051301 - ATTREZZATURE	A102020401 -	R - RECUPERO
4746	PIANTANA FLEBO	€	0,01	05/05/1998	33953	31/12/1997	1136180999 - BUSINCO - EMATOLOGIA E	051301 - ATTREZZATURE	A102020401 -	R - RECUPERO
4755	sinonizzatore stereo	€	0,01	05/05/1998	33812	31/12/1997	1136180999 - BUSINCO - EMATOLOGIA E	051301 - ATTREZZATURE	A102020401 -	R - RECUPERO
4762	carrello porta sacchetto	€	0,01	05/05/1998	33841	31/12/1997	1136180999 - BUSINCO - EMATOLOGIA E	051301 - ATTREZZATURE	A102020401 -	R - RECUPERO
4774	difanoscopio i.r.e.m. mat.626-	€	0,01	05/05/1998	33824	31/12/1997	1136180999 - BUSINCO - EMATOLOGIA E	051301 - ATTREZZATURE	A102020401 -	R - RECUPERO
4779	CARRELLO PER PULIZIA	€	0,01	05/05/1998	20963	31/12/1997	1136180999 - BUSINCO - EMATOLOGIA E	051301 - ATTREZZATURE	A102020401 -	R - RECUPERO
4782	sostegno per flebo	€	0,01	06/05/1998	23548	31/12/1997	1136180999 - BUSINCO - EMATOLOGIA E	051301 - ATTREZZATURE	A102020401 -	R - RECUPERO
4792	sostegno per flebo a ruote	€	0,01	06/05/1998	23554	31/12/1997	1136180999 - BUSINCO - EMATOLOGIA E	051301 - ATTREZZATURE	A102020401 -	R - RECUPERO
4794	bilancia pesapersona	€	0,01	06/05/1998	20956	31/12/1997	1136180999 - BUSINCO - EMATOLOGIA E	051301 - ATTREZZATURE	A102020401 -	R - RECUPERO
4795	sostegno per flebo porta pompe	€	0,01	06/05/1998	20953	31/12/1997	1136180999 - BUSINCO - EMATOLOGIA E	051301 - ATTREZZATURE	A102020401 -	R - RECUPERO
4798	sostegno per flebo porta pompe	€	0,01	06/05/1998	20952	31/12/1997	1136180999 - BUSINCO - EMATOLOGIA E	051301 - ATTREZZATURE	A102020401 -	R - RECUPERO
4806	bilancia pesapersona	€	0,01	06/05/1998	23556	31/12/1997	1136180999 - BUSINCO - EMATOLOGIA E	051301 - ATTREZZATURE	A102020401 -	R - RECUPERO
4880	DIAFANOSCOPIO	€	0,01	06/05/1998		31/12/1997	1136690999 - BUSINCO - RADIOLOGIA	051301 - ATTREZZATURE	A102020401 -	R - RECUPERO
4887	PESAPERSONE	€	0,01	06/05/1998	023964	31/12/1997	1136690999 - BUSINCO - RADIOLOGIA	051301 - ATTREZZATURE	A102020401 -	R - RECUPERO
4889	CARRELLO PER TERAPIA	€	0,01	06/05/1998	023966	31/12/1997	1136690999 - BUSINCO - RADIOLOGIA	051301 - ATTREZZATURE	A102020401 -	R - RECUPERO
4890	CARRELLO TERAPIA	€	0,01	06/05/1998	023967	31/12/1997	1136690999 - BUSINCO - RADIOLOGIA	051301 - ATTREZZATURE	A102020401 -	R - RECUPERO
4892	ASTA PORTA LAMPADA	€	0,01	06/05/1998	023968	31/12/1997	1136690999 - BUSINCO - RADIOLOGIA	051301 - ATTREZZATURE	A102020401 -	R - RECUPERO
4902	BARELLA	€	0,01	06/05/1998	023978	31/12/1997	1136690999 - BUSINCO - RADIOLOGIA	051301 - ATTREZZATURE	A102020401 -	R - RECUPERO
5015	CARRELLO TRASP.MATERIALI	€	0,01	06/05/1998	25418	31/12/1997	1510004199 - BUSINCO - AREA	051301 - ATTREZZATURE	A102020401 -	R - RECUPERO
5016	CARRELLO	€	0,01	06/05/1998	25417	31/12/1997	1510004199 - BUSINCO - AREA	051301 - ATTREZZATURE	A102020401 -	R - RECUPERO
5053	DIAFANOSCOPIO	€	0,01	06/05/1998	023994	31/12/1997	1136690999 - BUSINCO - RADIOLOGIA	051301 - ATTREZZATURE	A102020401 -	R - RECUPERO
5057	DIAFANOSCOPIO	€	0,01	06/05/1998	42588	31/12/1997	1136012999 - BUSINCO - DIREZIONE	051301 - ATTREZZATURE	A102020401 -	R - RECUPERO
5069	DIAFANOSCOPIO	€	0,01	06/05/1998	023999	31/12/1997	1136690999 - BUSINCO - RADIOLOGIA	051301 - ATTREZZATURE	A102020401 -	R - RECUPERO
5072	CARRELLO IN METALLO	€	0,01	06/05/1998	42575	31/12/1997	1136012999 - BUSINCO - DIREZIONE	051301 - ATTREZZATURE	A102020401 -	R - RECUPERO
5093	ASTA PORTA FLEBO	€	0,01	06/05/1998	42563	31/12/1997	1136012999 - BUSINCO - DIREZIONE	051301 - ATTREZZATURE	A102020401 -	R - RECUPERO
5094	carrello in metallo porta	€	0,01	06/05/1998	33814	31/12/1997	1136180999 - BUSINCO - EMATOLOGIA E	051301 - ATTREZZATURE	A102020401 -	R - RECUPERO
5097	CARRELLO IN METALLO	€	0,01	06/05/1998	42561	31/12/1997	1136012999 - BUSINCO - DIREZIONE	051301 - ATTREZZATURE	A102020401 -	R - RECUPERO

5098	bilancia pesa alimenti terrillon	€	0,01	06/05/1998	24399	31/12/1997	1136180999 - BUSINCO - EMATOLOGIA E	051301 - ATTREZZATURE	A102020401 -	R - RECUPERO
5105	carrello porta sacchetto spazz.	€	0,01	06/05/1998	24394	31/12/1997	1136180999 - BUSINCO - EMATOLOGIA E	051301 - ATTREZZATURE	A102020401 -	R - RECUPERO
5110	ASTA PORTA FLEBO	€	0,01	06/05/1998	3855	31/12/1997	1136012999 - BUSINCO - DIREZIONE	051301 - ATTREZZATURE	A102020401 -	R - RECUPERO
5168	CARRELLO PER	€	0,01	06/05/1998	42450	31/12/1997	1136012999 - BUSINCO - DIREZIONE	051301 - ATTREZZATURE	A102020401 -	R - RECUPERO
5198	CARRELLO PER	€	0,01	06/05/1998	42553	31/12/1997	1136012999 - BUSINCO - DIREZIONE	051301 - ATTREZZATURE	A102020401 -	R - RECUPERO
5198	CARRELLO IN METALLO	€	0,01	06/05/1998	42512	31/12/1997	1136012999 - BUSINCO - DIREZIONE	051301 - ATTREZZATURE	A102020401 -	R - RECUPERO
5252	carrello portamedicinali in	€	0,01	06/05/1998	20601	31/12/1997	1136180999 - BUSINCO - EMATOLOGIA E	051301 - ATTREZZATURE	A102020401 -	R - RECUPERO
5255	bilancia pesapersona	€	0,01	06/05/1998	20604	31/12/1997	1136180999 - BUSINCO - EMATOLOGIA E	051301 - ATTREZZATURE	A102020401 -	R - RECUPERO
5259	carrello portamedicinali - 2 ripiani	€	0,01	06/05/1998	20605	31/12/1997	1136180999 - BUSINCO - EMATOLOGIA E	051301 - ATTREZZATURE	A102020401 -	R - RECUPERO
5265	carrello portamedicinali - 2 ripiani	€	0,01	06/05/1998	20611	31/12/1997	1136180999 - BUSINCO - EMATOLOGIA E	051301 - ATTREZZATURE	A102020401 -	R - RECUPERO
5273	bilancia pesaplasma tanita Lc	€	0,01	06/05/1998	24373	31/12/1997	1136180999 - BUSINCO - EMATOLOGIA E	051301 - ATTREZZATURE	A102020401 -	R - RECUPERO
5288	PARALLELE PER	€	0,01	06/05/1998	42151	31/12/1997	1136560999 - BUSINCO - RECUPERO E	051301 - ATTREZZATURE	A102020401 -	R - RECUPERO
5334	CARRELLO	€	0,01	06/05/1998	42113	31/12/1997	1136012999 - BUSINCO - DIREZIONE	051301 - ATTREZZATURE	A102020401 -	R - RECUPERO
5590	DIAFANOSCOPIO	€	0,01	06/05/1998	024082	31/12/1997	1136690999 - BUSINCO - RADIOLOGIA	051301 - ATTREZZATURE	A102020401 -	R - RECUPERO
5630	CARRELLO	€	0,01	06/05/1998	42267	31/12/1997	1136012999 - BUSINCO - DIREZIONE	051301 - ATTREZZATURE	A102020401 -	R - RECUPERO
5636	CARRELLO	€	0,01	06/05/1998	42272	31/12/1997	1136012999 - BUSINCO - DIREZIONE	051301 - ATTREZZATURE	A102020401 -	R - RECUPERO
5678	CARROZZELLA	€	0,01	06/05/1998	024091	31/12/1997	1136690999 - BUSINCO - RADIOLOGIA	051301 - ATTREZZATURE	A102020401 -	R - RECUPERO
5711	BILANCIA	€	0,01	06/05/1998	42732	31/12/1997	1136560999 - BUSINCO - RECUPERO E	051301 - ATTREZZATURE	A102020401 -	R - RECUPERO
5791	barella	€	0,01	07/05/1998	42514	31/12/1997	1136012999 - BUSINCO - DIREZIONE	051301 - ATTREZZATURE	A102020401 -	R - RECUPERO
5857	CARROZZELLA	€	0,01	07/05/1998	024137	31/12/1997	1136690999 - BUSINCO - RADIOLOGIA	051301 - ATTREZZATURE	A102020401 -	R - RECUPERO
5882	BARELLA	€	0,01	07/05/1998	024164	31/12/1997	1136690999 - BUSINCO - RADIOLOGIA	051301 - ATTREZZATURE	A102020401 -	R - RECUPERO
5884	CATINO CON ASTA	€	0,01	07/05/1998	024168	31/12/1997	1136690999 - BUSINCO - RADIOLOGIA	051301 - ATTREZZATURE	A102020401 -	R - RECUPERO
5887	CARRELLO PER TERAPIA	€	0,01	07/05/1998	024170	31/12/1997	1136690999 - BUSINCO - RADIOLOGIA	051301 - ATTREZZATURE	A102020401 -	R - RECUPERO
5890	CARRELLO PER TERAPIA	€	0,01	07/05/1998	024174	31/12/1997	1136690999 - BUSINCO - RADIOLOGIA	051301 - ATTREZZATURE	A102020401 -	R - RECUPERO
5891	PARATIA IN PB PORTATILE	€	0,01	07/05/1998	024178	31/12/1997	1136690999 - BUSINCO - RADIOLOGIA	051301 - ATTREZZATURE	A102020401 -	R - RECUPERO
5895	CARRELLO INOX PER	€	0,01	07/05/1998	024180	31/12/1997	1136690999 - BUSINCO - RADIOLOGIA	051301 - ATTREZZATURE	A102020401 -	R - RECUPERO
5899	CARRELLO IN LEGNO PER	€	0,01	07/05/1998	024184	31/12/1997	1136690999 - BUSINCO - RADIOLOGIA	051301 - ATTREZZATURE	A102020401 -	R - RECUPERO
5905	CARRELLO P.VIVANDE	€	0,01	07/05/1998	024190	31/12/1997	1136690999 - BUSINCO - RADIOLOGIA	051301 - ATTREZZATURE	A102020401 -	R - RECUPERO
5906	CARRELLO INOX	€	0,01	07/05/1998	024191	31/12/1997	1136690999 - BUSINCO - RADIOLOGIA	051301 - ATTREZZATURE	A102020401 -	R - RECUPERO
5984	CONTAINER INOX PER	€	0,01	07/05/1998	024254	31/12/1997	1136690999 - BUSINCO - RADIOLOGIA	051301 - ATTREZZATURE	A102020401 -	R - RECUPERO
6135	diafanoscopio	€	0,01	07/05/1998	20563	31/12/1997	1136690999 - BUSINCO - RADIOLOGIA	051301 - ATTREZZATURE	A102020401 -	R - RECUPERO
6140	carrello portacartelle pazienti	€	0,01	07/05/1998	20559	31/12/1997	1136690999 - BUSINCO - RADIOLOGIA	051301 - ATTREZZATURE	A102020401 -	R - RECUPERO
6141	carrello portacartelle	€	0,01	07/05/1998	20558	31/12/1997	1136690999 - BUSINCO - RADIOLOGIA	051301 - ATTREZZATURE	A102020401 -	R - RECUPERO
6151	cycletteatata ginny dedatex	€	0,01	07/05/1998	33858	31/12/1997	1136180999 - BUSINCO - EMATOLOGIA E	051301 - ATTREZZATURE	A102020401 -	R - RECUPERO
6153	plantana per flebo ifecare	€	0,01	07/05/1998	33851	31/12/1997	1136180999 - BUSINCO - EMATOLOGIA E	051301 - ATTREZZATURE	A102020401 -	R - RECUPERO
6154	plantana per flebo	€	0,01	07/05/1998	33850	31/12/1997	1136180999 - BUSINCO - EMATOLOGIA E	051301 - ATTREZZATURE	A102020401 -	R - RECUPERO
6155	sost. per flebo	€	0,01	07/05/1998	33849	31/12/1997	1136180999 - BUSINCO - EMATOLOGIA E	051301 - ATTREZZATURE	A102020401 -	R - RECUPERO
6156	sost. per flebo	€	0,01	07/05/1998	33848	31/12/1997	1136180999 - BUSINCO - EMATOLOGIA E	051301 - ATTREZZATURE	A102020401 -	R - RECUPERO
6157	sost. per flebo	€	0,01	07/05/1998	33847	31/12/1997	1136180999 - BUSINCO - EMATOLOGIA E	051301 - ATTREZZATURE	A102020401 -	R - RECUPERO
6159	cyclette atata	€	0,01	07/05/1998	24414	31/12/1997	1136180999 - BUSINCO - EMATOLOGIA E	051301 - ATTREZZATURE	A102020401 -	R - RECUPERO
6162	bilancia pesapersona tipo seca	€	0,01	07/05/1998	24473	31/12/1997	1136180999 - BUSINCO - EMATOLOGIA E	051301 - ATTREZZATURE	A102020401 -	R - RECUPERO
6164	plantana per flebo	€	0,01	07/05/1998	24395	31/12/1997	1136180999 - BUSINCO - EMATOLOGIA E	051301 - ATTREZZATURE	A102020401 -	R - RECUPERO
6167	sostegno per flebo	€	0,01	07/05/1998	33890	31/12/1997	1136180999 - BUSINCO - EMATOLOGIA E	051301 - ATTREZZATURE	A102020401 -	R - RECUPERO
6169	sostegno per flebo	€	0,01	07/05/1998	33869	31/12/1997	1136180999 - BUSINCO - EMATOLOGIA E	051301 - ATTREZZATURE	A102020401 -	R - RECUPERO
6171	cyclette ginmy atata	€	0,01	07/05/1998	23547	31/12/1997	1136180999 - BUSINCO - EMATOLOGIA E	051301 - ATTREZZATURE	A102020401 -	R - RECUPERO
6175	plantana per flebo	€	0,01	07/05/1998	20978	31/12/1997	1136180999 - BUSINCO - EMATOLOGIA E	051301 - ATTREZZATURE	A102020401 -	R - RECUPERO
6191	plantana per flebo	€	0,01	07/05/1998	20977	31/12/1997	1136180999 - BUSINCO - EMATOLOGIA E	051301 - ATTREZZATURE	A102020401 -	R - RECUPERO
6208	barrella in metallo per trasporto	€	0,01	07/05/1998	20965	31/12/1997	1136180999 - BUSINCO - EMATOLOGIA E	051301 - ATTREZZATURE	A102020401 -	R - RECUPERO
6227	cyclette ginny atata	€	0,01	07/05/1998	24442	31/12/1997	1136180999 - BUSINCO - EMATOLOGIA E	051301 - ATTREZZATURE	A102020401 -	R - RECUPERO
6331	lampada frontale	€	0,01	08/05/1998	42380	31/12/1997	1136012999 - BUSINCO - DIREZIONE	051301 - ATTREZZATURE	A102020401 -	R - RECUPERO
6353	CARRELLO TASKI IN	€	0,01	08/05/1998	020645	31/12/1997	1136690999 - BUSINCO - RADIOLOGIA	051301 - ATTREZZATURE	A102020401 -	R - RECUPERO
6355	CARRELLO	€	0,01	08/05/1998	20847	31/12/1997	1136690999 - BUSINCO - RADIOLOGIA	051301 - ATTREZZATURE	A102020401 -	R - RECUPERO
6356	CARRELLO PORTAVIVANDE	€	0,01	08/05/1998	20812	31/12/1997	1136690999 - BUSINCO - RADIOLOGIA	051301 - ATTREZZATURE	A102020401 -	R - RECUPERO
6361	CARRELLO PORTAVIVANDE	€	0,01	08/05/1998	20817	31/12/1997	1136690999 - BUSINCO - RADIOLOGIA	051301 - ATTREZZATURE	A102020401 -	R - RECUPERO
6365	CARROZZINA	€	0,01	08/05/1998	20561	31/12/1997	1136690999 - BUSINCO - RADIOLOGIA	051301 - ATTREZZATURE	A102020401 -	R - RECUPERO
6366	CARROZZINA	€	0,01	08/05/1998	20582	31/12/1997	1136690999 - BUSINCO - RADIOLOGIA	051301 - ATTREZZATURE	A102020401 -	R - RECUPERO
6367	TRIPODE IN ACCIAIO	€	0,01	08/05/1998	20583	31/12/1997	1136690999 - BUSINCO - RADIOLOGIA	051301 - ATTREZZATURE	A102020401 -	R - RECUPERO
6368	TRIPODE IN ACCIAIO	€	0,01	08/05/1998	20584	31/12/1997	1136690999 - BUSINCO - RADIOLOGIA	051301 - ATTREZZATURE	A102020401 -	R - RECUPERO

6983	SOSTEGNO PER FLEBO	€	0,01	11/05/1998	24449	31/12/1997	1136180999 - BUSINCO - EMATOLOGIA E	051301 - ATTREZZATURE	A102020401 -	R - RECUPERO
6990	BILANCINA PESA PERSONA	€	0,01	11/05/1998	24450	31/12/1997	1136180999 - BUSINCO - EMATOLOGIA E	051301 - ATTREZZATURE	A102020401 -	R - RECUPERO
7028	BILANCINA PESAPERSONA	€	0,01	11/05/1998	24471	31/12/1997	1136180999 - BUSINCO - EMATOLOGIA E	051301 - ATTREZZATURE	A102020401 -	R - RECUPERO
7032	SOSTEGNO PER FLEBO	€	0,01	11/05/1998	24465	31/12/1997	1136180999 - BUSINCO - EMATOLOGIA E	051301 - ATTREZZATURE	A102020401 -	R - RECUPERO
7036	CICLETTE GINNY ATALA	€	0,01	11/05/1998	24467	31/12/1997	1136180999 - BUSINCO - EMATOLOGIA E	051301 - ATTREZZATURE	A102020401 -	R - RECUPERO
7038	CARRELLO PORTA SACCHI	€	0,01	11/05/1998	20016	31/12/1997	1136180999 - BUSINCO - EMATOLOGIA E	051301 - ATTREZZATURE	A102020401 -	R - RECUPERO
7042	CARRELLO METALLICO 2	€	0,01	11/05/1998	20019	31/12/1997	1136180999 - BUSINCO - EMATOLOGIA E	051301 - ATTREZZATURE	A102020401 -	R - RECUPERO
7052	CARRELLO	€	0,01	11/05/1998	20437	31/12/1997	1136180999 - BUSINCO - EMATOLOGIA E	051301 - ATTREZZATURE	A102020401 -	R - RECUPERO
7055	PIANTANA PER FLEBO	€	0,01	11/05/1998	40402	31/12/1997	1136180999 - BUSINCO - EMATOLOGIA E	051301 - ATTREZZATURE	A102020401 -	R - RECUPERO
7057	PIANTANA PER FLEBO	€	0,01	11/05/1998	40403	31/12/1997	1136180999 - BUSINCO - EMATOLOGIA E	051301 - ATTREZZATURE	A102020401 -	R - RECUPERO
7063	PIANTANA PER FLEBO	€	0,01	11/05/1998	40404	31/12/1997	1136180999 - BUSINCO - EMATOLOGIA E	051301 - ATTREZZATURE	A102020401 -	R - RECUPERO
7066	SPIGMOMANOMETRO	€	0,01	11/05/1998	20241	31/12/1997	1136180999 - BUSINCO - EMATOLOGIA E	051301 - ATTREZZATURE	A102020401 -	R - RECUPERO
7081	CARRELLO PORTA	€	0,01	11/05/1998	20145	31/12/1997	1136180999 - BUSINCO - EMATOLOGIA E	051301 - ATTREZZATURE	A102020401 -	R - RECUPERO
7092	BILANCIA PESAPERSONA	€	0,01	11/05/1998	20138	31/12/1997	1136180999 - BUSINCO - EMATOLOGIA E	051301 - ATTREZZATURE	A102020401 -	R - RECUPERO
7117	CARRELLO PORTA SACCHI	€	0,01	11/05/1998	20031	31/12/1997	1136180999 - BUSINCO - EMATOLOGIA E	051301 - ATTREZZATURE	A102020401 -	R - RECUPERO
7261	bilancia	€	0,01	12/05/1998	25705	31/12/1997	1510004199 - BUSINCO - AREA	051301 - ATTREZZATURE	A102020401 -	R - RECUPERO
7262	carrello inox	€	0,01	12/05/1998	25707	31/12/1997	1510004199 - BUSINCO - AREA	051301 - ATTREZZATURE	A102020401 -	R - RECUPERO
7264	carrello inox	€	0,01	12/05/1998	25709	31/12/1997	1510004199 - BUSINCO - AREA	051301 - ATTREZZATURE	A102020401 -	R - RECUPERO
7265	carrello inox	€	0,01	12/05/1998	25710	31/12/1997	1510004199 - BUSINCO - AREA	051301 - ATTREZZATURE	A102020401 -	R - RECUPERO
7334	bilancia	€	0,01	12/05/1998	25785	31/12/1997	1510004199 - BUSINCO - AREA	051301 - ATTREZZATURE	A102020401 -	R - RECUPERO
7810	BILANCIA	€	0,01	14/05/1998	034423	31/12/1997	1160036199 - BUSINCO - ANATOMIA	051301 - ATTREZZATURE	A102020401 -	R - RECUPERO
7833	SUPPORTO PER	€	0,01	14/05/1998	034445	31/12/1997	1160036199 - BUSINCO - ANATOMIA	051301 - ATTREZZATURE	A102020401 -	R - RECUPERO
7835	BILANCIA ELETTRONICA	€	0,01	14/05/1998	034446	31/12/1997	1160036199 - BUSINCO - ANATOMIA	051301 - ATTREZZATURE	A102020401 -	R - RECUPERO
7944	BILANCIA	€	0,01	14/05/1998	034812	31/12/1997	1160036199 - BUSINCO - ANATOMIA	051301 - ATTREZZATURE	A102020401 -	R - RECUPERO
7958	CONTENITORE AZOTO	€	0,01	14/05/1998	034743	31/12/1997	1160036199 - BUSINCO - ANATOMIA	051301 - ATTREZZATURE	A102020401 -	R - RECUPERO
7960	CONTENITORE AZOTO	€	0,01	14/05/1998	034742	31/12/1997	1160036199 - BUSINCO - ANATOMIA	051301 - ATTREZZATURE	A102020401 -	R - RECUPERO
7961	CONTENITORE AZOTO	€	0,01	14/05/1998	034741	31/12/1997	1160036199 - BUSINCO - ANATOMIA	051301 - ATTREZZATURE	A102020401 -	R - RECUPERO
7964	CITOTECA PER VETRINI	€	0,01	14/05/1998		31/12/1997	1160036199 - BUSINCO - ANATOMIA	051301 - ATTREZZATURE	A102020401 -	R - RECUPERO
8034	CARRELLO ACCIAIO	€	0,01	15/05/1998	034514	31/12/1997	1160036199 - BUSINCO - ANATOMIA	051301 - ATTREZZATURE	A102020401 -	R - RECUPERO
8040	CARRELLO TASKI	€	0,01	15/05/1998	034518	31/12/1997	1160036199 - BUSINCO - ANATOMIA	051301 - ATTREZZATURE	A102020401 -	R - RECUPERO
8043	CARRELLO PORTABOMBOLE	€	0,01	15/05/1998	034519	31/12/1997	1160036199 - BUSINCO - ANATOMIA	051301 - ATTREZZATURE	A102020401 -	R - RECUPERO
8044	CARRELLO PORTABOMBOLE	€	0,01	15/05/1998		31/12/1997	1160036199 - BUSINCO - ANATOMIA	051301 - ATTREZZATURE	A102020401 -	R - RECUPERO
8254	bilancia pesa persona	€	0,01	15/05/1998	20126	31/12/1997	1136180999 - BUSINCO - EMATOLOGIA E	051301 - ATTREZZATURE	A102020401 -	R - RECUPERO
8260	CARRELLO 2 RIPIANI	€	0,01	15/05/1998	034691	31/12/1997	1160036199 - BUSINCO - ANATOMIA	051301 - ATTREZZATURE	A102020401 -	R - RECUPERO
8261	cyclette Atala	€	0,01	15/05/1998	20121	31/12/1997	1136180999 - BUSINCO - EMATOLOGIA E	051301 - ATTREZZATURE	A102020401 -	R - RECUPERO
8265	portaflebo con ruote	€	0,01	15/05/1998	20130	31/12/1997	1136180999 - BUSINCO - EMATOLOGIA E	051301 - ATTREZZATURE	A102020401 -	R - RECUPERO
8274	contenitore azoto liquido	€	0,01	15/05/1998	40408	31/12/1997	1136180999 - BUSINCO - EMATOLOGIA E	051301 - ATTREZZATURE	A102020401 -	R - RECUPERO
8280	carrello portamedicina	€	0,01	15/05/1998	20190	31/12/1997	1136180999 - BUSINCO - EMATOLOGIA E	051301 - ATTREZZATURE	A102020401 -	R - RECUPERO
8283	porta flebo su ruote	€	0,01	15/05/1998	20418	31/12/1997	1136180999 - BUSINCO - EMATOLOGIA E	051301 - ATTREZZATURE	A102020401 -	R - RECUPERO
8322	carrello pulizie	€	0,01	15/05/1998	20209	31/12/1997	1136180999 - BUSINCO - EMATOLOGIA E	051301 - ATTREZZATURE	A102020401 -	R - RECUPERO
8357	CARRELLO	€	0,01	15/05/1998	034914	31/12/1997	1160036199 - BUSINCO - ANATOMIA	051301 - ATTREZZATURE	A102020401 -	R - RECUPERO
8386	MONTELETTIGA PER	€	0,01	18/05/1998	034843	31/12/1997	1160036199 - BUSINCO - ANATOMIA	051301 - ATTREZZATURE	A102020401 -	R - RECUPERO
8387	MONTELETTIGA PER	€	0,01	18/05/1998	034844	31/12/1997	1160036199 - BUSINCO - ANATOMIA	051301 - ATTREZZATURE	A102020401 -	R - RECUPERO
8392	CARRELLO IDRAULICO PER	€	0,01	18/05/1998	034849	31/12/1997	1160036199 - BUSINCO - ANATOMIA	051301 - ATTREZZATURE	A102020401 -	R - RECUPERO
8442	TERMOSTATO PER PARAFINA	€	0,01	18/05/1998	034901	31/12/1997	1160036199 - BUSINCO - ANATOMIA	051301 - ATTREZZATURE	A102020401 -	R - RECUPERO
8458	CARRELLO INOX	€	0,01	18/05/1998	20412	31/12/1997	1136180999 - BUSINCO - EMATOLOGIA E	051301 - ATTREZZATURE	A102020401 -	R - RECUPERO
8489	BILANCIA PRECISIONE	€	0,01	18/05/1998	20248	31/12/1997	1136180999 - BUSINCO - EMATOLOGIA E	051301 - ATTREZZATURE	A102020401 -	R - RECUPERO
8493	CARRELLO PORTA MEDICINE	€	0,01	18/05/1998	20044	31/12/1997	1136180999 - BUSINCO - EMATOLOGIA E	051301 - ATTREZZATURE	A102020401 -	R - RECUPERO
8504	CARRELLO	€	0,01	18/05/1998	20445	31/12/1997	1136180999 - BUSINCO - EMATOLOGIA E	051301 - ATTREZZATURE	A102020401 -	R - RECUPERO
8529	BILANCIA PESA PERSONA	€	0,01	18/05/1998	20419	31/12/1997	1136180999 - BUSINCO - EMATOLOGIA E	051301 - ATTREZZATURE	A102020401 -	R - RECUPERO
8535	SPIGMOMANOMETRO	€	0,01	18/05/1998	20422	31/12/1997	1136180999 - BUSINCO - EMATOLOGIA E	051301 - ATTREZZATURE	A102020401 -	R - RECUPERO
8547	SPIGMOMANOMETRO	€	0,01	18/05/1998	20433	31/12/1997	1136180999 - BUSINCO - EMATOLOGIA E	051301 - ATTREZZATURE	A102020401 -	R - RECUPERO
8551	CARRELLO PORTA	€	0,01	18/05/1998	20181	31/12/1997	1136180999 - BUSINCO - EMATOLOGIA E	051301 - ATTREZZATURE	A102020401 -	R - RECUPERO
8554	CARRELLO PORTA	€	0,01	18/05/1998	20163	31/12/1997	1136180999 - BUSINCO - EMATOLOGIA E	051301 - ATTREZZATURE	A102020401 -	R - RECUPERO
8584	DIAFANOSCOPIO	€	0,01	18/05/1998	20026	31/12/1997	1136180999 - BUSINCO - EMATOLOGIA E	051301 - ATTREZZATURE	A102020401 -	R - RECUPERO
8588	CARRELLO PULIZIE	€	0,01	18/05/1998	20170	31/12/1997	1136180999 - BUSINCO - EMATOLOGIA E	051301 - ATTREZZATURE	A102020401 -	R - RECUPERO
9290	CARRELLO PORTA CARTELLE	€	0,01	19/05/1998	20028	31/12/1997	1136180999 - BUSINCO - EMATOLOGIA E	051301 - ATTREZZATURE	A102020401 -	R - RECUPERO
9396	CARRELLO PORTA	€	0,01	19/05/1998	20102	31/12/1997	1136180999 - BUSINCO - EMATOLOGIA E	051301 - ATTREZZATURE	A102020401 -	R - RECUPERO

11239	asta per flebo	€	0,01	23/05/1998	23184	31/12/1997	1136640999 - BUSINCO - ONCOLOGIA	051301 - ATTREZZATURE	A102020401 -	R - RECUPERO
11249	piantana per flebo	€	0,01	23/05/1998	23094	31/12/1997	1136640999 - BUSINCO - ONCOLOGIA	051301 - ATTREZZATURE	A102020401 -	R - RECUPERO
11250	piantana per flebo	€	0,01	23/05/1998	23093	31/12/1997	1136640999 - BUSINCO - ONCOLOGIA	051301 - ATTREZZATURE	A102020401 -	R - RECUPERO
11425	deambulatore	€	0,01	25/05/1998	40347	31/12/1997	1136640999 - BUSINCO - ONCOLOGIA	051301 - ATTREZZATURE	A102020401 -	R - RECUPERO
11426	tavolo visita	€	0,01	25/05/1998	40348	31/12/1997	1136640999 - BUSINCO - ONCOLOGIA	051301 - ATTREZZATURE	A102020401 -	R - RECUPERO
11427	carrozzella degenti	€	0,01	25/05/1998	40349	31/12/1997	1136640999 - BUSINCO - ONCOLOGIA	051301 - ATTREZZATURE	A102020401 -	R - RECUPERO
11429	archetto perfetto	€	0,01	25/05/1998	40351	31/12/1997	1136640999 - BUSINCO - ONCOLOGIA	051301 - ATTREZZATURE	A102020401 -	R - RECUPERO
11430	archetto per letto	€	0,01	25/05/1998	40352	31/12/1997	1136640999 - BUSINCO - ONCOLOGIA	051301 - ATTREZZATURE	A102020401 -	R - RECUPERO
11431	archetto per letto	€	0,01	25/05/1998	40353	31/12/1997	1136640999 - BUSINCO - ONCOLOGIA	051301 - ATTREZZATURE	A102020401 -	R - RECUPERO
11432	archetto per letto	€	0,01	25/05/1998	40354	31/12/1997	1136640999 - BUSINCO - ONCOLOGIA	051301 - ATTREZZATURE	A102020401 -	R - RECUPERO
11447	CARRELLO INOX	€	0,01	25/05/1998	23336	31/12/1997	1136640999 - BUSINCO - ONCOLOGIA	051301 - ATTREZZATURE	A102020401 -	R - RECUPERO
11492	RENINO INOX	€	0,01	25/05/1998		31/12/1997	1136640999 - BUSINCO - ONCOLOGIA	051301 - ATTREZZATURE	A102020401 -	R - RECUPERO
11494	TERMOVENTILATORE	€	0,01	25/05/1998	23285	31/12/1997	1136640999 - BUSINCO - ONCOLOGIA	051301 - ATTREZZATURE	A102020401 -	A - ACQUISTO
11497	BARELLA A CUCCHIAIO	€	0,01	25/05/1998	23282	31/12/1997	1136640999 - BUSINCO - ONCOLOGIA	051301 - ATTREZZATURE	A102020401 -	R - RECUPERO
11515	CARRELLO PER	€	0,01	25/05/1998	23268	31/12/1997	1136640999 - BUSINCO - ONCOLOGIA	051301 - ATTREZZATURE	A102020401 -	R - RECUPERO
11517	CARRELLO PER	€	0,01	25/05/1998	23267	31/12/1997	1136640999 - BUSINCO - ONCOLOGIA	051301 - ATTREZZATURE	A102020401 -	R - RECUPERO
11552	BILANCIA MECCANICA CON	€	0,01	25/05/1998	22489	31/12/1997	1136090999 - BUSINCO - CHIRURGIA	051301 - ATTREZZATURE	A102020401 -	R - RECUPERO
11553	CONTENITORE METALLICO	€	0,01	25/05/1998	22496	31/12/1997	1136090999 - BUSINCO - CHIRURGIA	051301 - ATTREZZATURE	A102020401 -	R - RECUPERO
11554	BARELLA	€	0,01	25/05/1998	22483	31/12/1997	1136090999 - BUSINCO - CHIRURGIA	051301 - ATTREZZATURE	A102020401 -	R - RECUPERO
11555	CARRELLO IN FORMICA - 5	€	0,01	25/05/1998	22475	31/12/1997	1136090999 - BUSINCO - CHIRURGIA	051301 - ATTREZZATURE	A102020401 -	R - RECUPERO
11561	CARRELLO	€	0,01	25/05/1998	22468	31/12/1997	1136090999 - BUSINCO - CHIRURGIA	051301 - ATTREZZATURE	A102020401 -	R - RECUPERO
11562	CARRELLO INOX PER	€	0,01	25/05/1998	22467	31/12/1997	1136090999 - BUSINCO - CHIRURGIA	051301 - ATTREZZATURE	A102020401 -	R - RECUPERO
11563	PORTA FLEBO	€	0,01	25/05/1998	22466	31/12/1997	1136090999 - BUSINCO - CHIRURGIA	051301 - ATTREZZATURE	A102020401 -	R - RECUPERO
11564	PORTA FLEBO	€	0,01	25/05/1998	22465	31/12/1997	1136090999 - BUSINCO - CHIRURGIA	051301 - ATTREZZATURE	A102020401 -	R - RECUPERO
12100	PORTA FLEBO	€	0,01	27/05/1998	22458	31/12/1997	1136090999 - BUSINCO - CHIRURGIA	051301 - ATTREZZATURE	A102020401 -	R - RECUPERO
12101	CARRELLO INOX PER	€	0,01	27/05/1998	22457	31/12/1997	1136090999 - BUSINCO - CHIRURGIA	051301 - ATTREZZATURE	A102020401 -	R - RECUPERO
12110	CARRELLO METALLICO CON	€	0,01	27/05/1998	22448	31/12/1997	1136090999 - BUSINCO - CHIRURGIA	051301 - ATTREZZATURE	A102020401 -	R - RECUPERO
12258	PORTA FLEBO	€	0,01	27/05/1998	22368	31/12/1997	1136090999 - BUSINCO - CHIRURGIA	051301 - ATTREZZATURE	A102020401 -	R - RECUPERO
12260	CARRELLO CON DUE	€	0,01	27/05/1998	22366	31/12/1997	1136090999 - BUSINCO - CHIRURGIA	051301 - ATTREZZATURE	A102020401 -	R - RECUPERO
12349	CARRELLO IN ACCIAIO INOX	€	0,01	27/05/1998	022353	31/12/1997	1136092999 - BUSINCO - CHIRURGIA	051301 - ATTREZZATURE	A102020401 -	R - RECUPERO
13454	PORTA FLEBO	€	0,01	01/06/1998	022276	31/12/1997	1136090999 - BUSINCO - CHIRURGIA	051301 - ATTREZZATURE	A102020401 -	R - RECUPERO
13829	CARRELLO METALLICO	€	0,01	02/06/1998	022219	31/12/1997	1136090999 - BUSINCO - CHIRURGIA	051301 - ATTREZZATURE	A102020401 -	R - RECUPERO
13862	LAMPADA SCIALITICA	€	0,01	02/06/1998	022210	31/12/1997	1136090999 - BUSINCO - CHIRURGIA	051301 - ATTREZZATURE	A102020401 -	R - RECUPERO
13868	CARRELLO METALLICO CON	€	0,01	02/06/1998	022207	31/12/1997	1136090999 - BUSINCO - CHIRURGIA	051301 - ATTREZZATURE	A102020401 -	R - RECUPERO
13876	CATINO METALLICO CON	€	0,01	02/06/1998	022206	31/12/1997	1136090999 - BUSINCO - CHIRURGIA	051301 - ATTREZZATURE	A102020401 -	R - RECUPERO
13878	PORTA FLEBO	€	0,01	02/06/1998	022204	31/12/1997	1136090999 - BUSINCO - CHIRURGIA	051301 - ATTREZZATURE	A102020401 -	R - RECUPERO
13879	BILANCIA MECCANICA CON	€	0,01	02/06/1998	022203	31/12/1997	1136090999 - BUSINCO - CHIRURGIA	051301 - ATTREZZATURE	A102020401 -	R - RECUPERO
14100	PORTA FLEBO	€	0,01	02/06/1998		31/12/1997	1136090999 - BUSINCO - CHIRURGIA	051301 - ATTREZZATURE	A102020401 -	R - RECUPERO
14105	CARRELLO IN FORMICA	€	0,01	02/06/1998	022175	31/12/1997	1136090999 - BUSINCO - CHIRURGIA	051301 - ATTREZZATURE	A102020401 -	R - RECUPERO
14109	CARRELLO IN FORMICA CON	€	0,01	02/06/1998	022174	31/12/1997	1136090999 - BUSINCO - CHIRURGIA	051301 - ATTREZZATURE	A102020401 -	R - RECUPERO
14115	CARROZZELLA	€	0,01	02/06/1998	022168	31/12/1997	1136090999 - BUSINCO - CHIRURGIA	051301 - ATTREZZATURE	A102020401 -	R - RECUPERO
14128	CARRELLO IN ACCIAIO A 3	€	0,01	02/06/1998	022155	31/12/1997	1136090999 - BUSINCO - CHIRURGIA	051301 - ATTREZZATURE	A102020401 -	R - RECUPERO
14129	CARRELLO IN ACCIAIO A 2	€	0,01	02/06/1998	022154	31/12/1997	1136090999 - BUSINCO - CHIRURGIA	051301 - ATTREZZATURE	A102020401 -	R - RECUPERO
14130	CARRELLO IN METALLO CON	€	0,01	02/06/1998		31/12/1997	1136090999 - BUSINCO - CHIRURGIA	051301 - ATTREZZATURE	A102020401 -	R - RECUPERO
14154	CARRELLO PORTA TERAPIA	€	0,01	02/06/1998	022139	31/12/1997	1136090999 - BUSINCO - CHIRURGIA	051301 - ATTREZZATURE	A102020401 -	R - RECUPERO
14212	CARRELLO IN METALLO	€	0,01	02/06/1998	022121	31/12/1997	1136090999 - BUSINCO - CHIRURGIA	051301 - ATTREZZATURE	A102020401 -	R - RECUPERO
14642	CONTAINER PER BIANCHERIA	€	0,01	03/06/1998	022120	31/12/1997	1136090999 - BUSINCO - CHIRURGIA	051301 - ATTREZZATURE	A102020401 -	R - RECUPERO
14717	CARRELLO IN METALLO	€	0,01	03/06/1998	022152	31/12/1997	1136090999 - BUSINCO - CHIRURGIA	051301 - ATTREZZATURE	A102020401 -	R - RECUPERO
15413	diafanoscopio	€	0,01	04/06/1998	23879	31/12/1997	1136090999 - BUSINCO - CHIRURGIA	051301 - ATTREZZATURE	A102020401 -	R - RECUPERO
15416	barella	€	0,01	04/06/1998	23877	31/12/1997	1136090999 - BUSINCO - CHIRURGIA	051301 - ATTREZZATURE	A102020401 -	R - RECUPERO
15632	piantana	€	0,01	05/06/1998	23080	31/12/1997	1136640999 - BUSINCO - ONCOLOGIA	051301 - ATTREZZATURE	A102020401 -	R - RECUPERO
15654	asta per flebo	€	0,01	05/06/1998	23108	31/12/1997	1136640999 - BUSINCO - ONCOLOGIA	051301 - ATTREZZATURE	A102020401 -	R - RECUPERO
15656	asta per flebo	€	0,01	05/06/1998	23105	31/12/1997	1136640999 - BUSINCO - ONCOLOGIA	051301 - ATTREZZATURE	A102020401 -	R - RECUPERO
15724	piantana per flebo	€	0,01	05/06/1998	23070	31/12/1997	1136640999 - BUSINCO - ONCOLOGIA	051301 - ATTREZZATURE	A102020401 -	R - RECUPERO
15822	piantana per flebo	€	0,01	05/06/1998	23054	31/12/1997	1136640999 - BUSINCO - ONCOLOGIA	051301 - ATTREZZATURE	A102020401 -	R - RECUPERO
15888	asta per flebo	€	0,01	06/06/1998	23029	31/12/1997	1136640999 - BUSINCO - ONCOLOGIA	051301 - ATTREZZATURE	A102020401 -	R - RECUPERO
15897	piantana per flebo	€	0,01	06/06/1998	23020	31/12/1997	1136640999 - BUSINCO - ONCOLOGIA	051301 - ATTREZZATURE	A102020401 -	R - RECUPERO
15902	asta flebo	€	0,01	06/06/1998	23015	31/12/1997	1136640999 - BUSINCO - ONCOLOGIA	051301 - ATTREZZATURE	A102020401 -	R - RECUPERO

15903	piantana per flebo	€	0,01	06/06/1998	23014	31/12/1997	1136640999 - BUSINCO - ONCOLOGIA	051301 - ATTREZZATURE	A102020401 -	R - RECUPERO	
15918	asta flebo	€	0,01	06/06/1998	23001	31/12/1997	1136640999 - BUSINCO - ONCOLOGIA	051301 - ATTREZZATURE	A102020401 -	R - RECUPERO	
16273	PORTAFLEBO	€	0,01	08/06/1998	23751	31/12/1997	1136090999 - BUSINCO - CHIRURGIA	051301 - ATTREZZATURE	A102020401 -	R - RECUPERO	
16276	DIAFANOSCOPIO	€	0,01	08/06/1998	23749	31/12/1997	1136090999 - BUSINCO - CHIRURGIA	051301 - ATTREZZATURE	A102020401 -	R - RECUPERO	
16289	CARRELLO INOX DUE RIPIANI	€	0,01	08/06/1998	23744	31/12/1997	1136090999 - BUSINCO - CHIRURGIA	051301 - ATTREZZATURE	A102020401 -	R - RECUPERO	
16326	CARRELLO METALLICO A	€	0,01	08/06/1998	23725	31/12/1997	1136090999 - BUSINCO - CHIRURGIA	051301 - ATTREZZATURE	A102020401 -	R - RECUPERO	
16377	PORTA FLEBO	€	0,01	08/06/1998	23707	31/12/1997	1136090999 - BUSINCO - CHIRURGIA	051301 - ATTREZZATURE	A102020401 -	R - RECUPERO	
16378	PORTAFLEBO	€	0,01	08/06/1998	23706	31/12/1997	1136090999 - BUSINCO - CHIRURGIA	051301 - ATTREZZATURE	A102020401 -	R - RECUPERO	
16430	CASSETTA METALLICA A DUE	€	0,01	08/06/1998	23695	31/12/1997	1136090999 - BUSINCO - CHIRURGIA	051301 - ATTREZZATURE	A102020401 -	R - RECUPERO	
17115	stufa a secco per vetreria	€	0,01	10/06/1998	34350	31/12/1997	1136092999 - BUSINCO - CHIRURGIA	051301 - ATTREZZATURE	A102020401 -	R - RECUPERO	
17295	carrello pulizia	€	0,01	10/06/1998	41500	31/12/1997	1160036299 - BUSINCO - LABORATORIO	051301 - ATTREZZATURE	A102020401 -	R - RECUPERO	
17311	stufa lavavetreria	€	0,01	10/06/1998	41493	31/12/1997	1160036299 - BUSINCO - LABORATORIO	051301 - ATTREZZATURE	A102020401 -	R - RECUPERO	
17360	carrello	€	0,01	10/06/1998	42602	31/12/1997	1136560999 - BUSINCO - RECUPERO E	051301 - ATTREZZATURE	A102020401 -	R - RECUPERO	
17400	carrello	€	0,01	10/06/1998	42603	31/12/1997	1510004199 - BUSINCO - AREA	051301 - ATTREZZATURE	A102020401 -	R - RECUPERO	
17504	carrello metallo	€	0,01	10/06/1998	40798	31/12/1997	1160036299 - BUSINCO - LABORATORIO	051301 - ATTREZZATURE	A102020401 -	R - RECUPERO	
17534	carrello metallo	€	0,01	10/06/1998	42683	31/12/1997	1136560999 - BUSINCO - RECUPERO E	051301 - ATTREZZATURE	A102020401 -	R - RECUPERO	
17535	carrozzeria	€	0,01	10/06/1998	42682	31/12/1997	1136560999 - BUSINCO - RECUPERO E	051301 - ATTREZZATURE	A102020401 -	R - RECUPERO	
17539	shotware inv. 19914	€	0,01	10/06/1998		31/12/1997	1136560999 - BUSINCO - RECUPERO E	051301 - ATTREZZATURE	A102020401 -	A - ACQUISTO	
17540	ruota per terapia	€	0,01	10/06/1998	42675	31/12/1997	1136560999 - BUSINCO - RECUPERO E	051301 - ATTREZZATURE	A102020401 -	R - RECUPERO	
17543	deambulatore	€	0,01	10/06/1998	42673	31/12/1997	1136560999 - BUSINCO - RECUPERO E	051301 - ATTREZZATURE	A102020401 -	R - RECUPERO	
17546	carrello	€	0,01	10/06/1998	42671	31/12/1997	1136560999 - BUSINCO - RECUPERO E	051301 - ATTREZZATURE	A102020401 -	R - RECUPERO	
17551	carrello	€	0,01	10/06/1998	42669	31/12/1997	1136560999 - BUSINCO - RECUPERO E	051301 - ATTREZZATURE	A102020401 -	R - RECUPERO	
17570	deambulatore	€	0,01	10/06/1998	42665	31/12/1997	1136560999 - BUSINCO - RECUPERO E	051301 - ATTREZZATURE	A102020401 -	R - RECUPERO	
17592	diafanoscopio	€	0,01	10/06/1998	42854	31/12/1997	1136560999 - BUSINCO - RECUPERO E	051301 - ATTREZZATURE	A102020401 -	R - RECUPERO	
17597	carrello	€	0,01	10/06/1998	42651	31/12/1997	1136560999 - BUSINCO - RECUPERO E	051301 - ATTREZZATURE	A102020401 -	R - RECUPERO	
17611	CASSETTA METALLICA A DUE	€	0,01	10/06/1998	23694	31/12/1997	1136090999 - BUSINCO - CHIRURGIA	051301 - ATTREZZATURE	A102020401 -	R - RECUPERO	
17615	diafanoscopio	€	0,01	10/06/1998	42840	31/12/1997	1136560999 - BUSINCO - RECUPERO E	051301 - ATTREZZATURE	A102020401 -	R - RECUPERO	
17623	carrello	€	0,01	10/06/1998	42638	31/12/1997	1136560999 - BUSINCO - RECUPERO E	051301 - ATTREZZATURE	A102020401 -	R - RECUPERO	
17636	carrozzeria	€	0,01	10/06/1998	42623	31/12/1997	1136560999 - BUSINCO - RECUPERO E	051301 - ATTREZZATURE	A102020401 -	R - RECUPERO	
17639	CASSETTA METALLICA CON	€	0,01	10/06/1998	23693	31/12/1997	1136090999 - BUSINCO - CHIRURGIA	051301 - ATTREZZATURE	A102020401 -	R - RECUPERO	
17696	carrello metallo	€	0,01	10/06/1998	33593	31/12/1997	1160036299 - BUSINCO - LABORATORIO	051301 - ATTREZZATURE	A102020401 -	R - RECUPERO	
17822	carrello in acciaio	€	0,01	10/06/1998	23623	31/12/1997	1136090999 - BUSINCO - CHIRURGIA	051301 - ATTREZZATURE	A102020401 -	R - RECUPERO	
17829	carrello in acciaio tre ripiani	€	0,01	10/06/1998	23624	31/12/1997	1136090999 - BUSINCO - CHIRURGIA	051301 - ATTREZZATURE	A102020401 -	R - RECUPERO	
17857	carrello metallo	€	0,01	10/06/1998	40699	31/12/1997	1160036299 - BUSINCO - LABORATORIO	051301 - ATTREZZATURE	A102020401 -	R - RECUPERO	
17899	carrello inox due ripiani	€	0,01	10/06/1998	23690	31/12/1997	1136090999 - BUSINCO - CHIRURGIA	051301 - ATTREZZATURE	A102020401 -	R - RECUPERO	
20062	stufa a secco	€	0,01	15/06/1998	40773	31/12/1997	1160036299 - BUSINCO - LABORATORIO	051301 - ATTREZZATURE	A102020401 -	R - RECUPERO	MURRU CRISTINA
20085	lettiga	€	0,01	15/06/1998	40714	31/12/1997	1160036299 - BUSINCO - LABORATORIO	051301 - ATTREZZATURE	A102020401 -	R - RECUPERO	MURRU CRISTINA
20093	bilancia di precisione	€	0,01	15/06/1998	33789	31/12/1997	1160036299 - BUSINCO - LABORATORIO	051301 - ATTREZZATURE	A102020401 -	R - RECUPERO	MURRU CRISTINA
24994	bilancia pesapersona	€	0,01	25/06/1998	25493	31/12/1997	1160036299 - BUSINCO - LABORATORIO	051301 - ATTREZZATURE	A102020401 -	R - RECUPERO	MURRU CRISTINA
25016	bilancia pesapersona per	€	0,01	25/06/1998	25494	31/12/1997	1160036299 - BUSINCO - LABORATORIO	051301 - ATTREZZATURE	A102020401 -	R - RECUPERO	MURRU CRISTINA
25059	bilancia tipo seca	€	0,01	25/06/1998	24490	31/12/1997	1136180999 - BUSINCO - EMATOLOGIA E	051301 - ATTREZZATURE	A102020401 -	R - RECUPERO	MURRU CRISTINA
25060	bilancia tipo seca	€	0,01	25/06/1998	24509	31/12/1997	1136180999 - BUSINCO - EMATOLOGIA E	051301 - ATTREZZATURE	A102020401 -	R - RECUPERO	MURRU CRISTINA
25061	bilancia tipo seca	€	0,01	25/06/1998	24527	31/12/1997	1136180999 - BUSINCO - EMATOLOGIA E	051301 - ATTREZZATURE	A102020401 -	R - RECUPERO	MURRU CRISTINA
25221	carrello per televisore	€	0,01	25/06/1998	24311	31/12/1997	1136180999 - BUSINCO - EMATOLOGIA E	051301 - ATTREZZATURE	A102020401 -	R - RECUPERO	MURRU CRISTINA
25362	carrello per medicheia	€	0,01	25/06/1998	24532	31/12/1997	1136180999 - BUSINCO - EMATOLOGIA E	051301 - ATTREZZATURE	A102020401 -	R - RECUPERO	MURRU CRISTINA
25363	carrello per medicheia	€	0,01	25/06/1998	24535	31/12/1997	1136180999 - BUSINCO - EMATOLOGIA E	051301 - ATTREZZATURE	A102020401 -	R - RECUPERO	MURRU CRISTINA
25365	asta per flebo 4 ganci	€	0,01	25/06/1998	25012	31/12/1997	1136180999 - BUSINCO - EMATOLOGIA E	051301 - ATTREZZATURE	A102020401 -	R - RECUPERO	MURRU CRISTINA
25366	asta per flebo 4 ganci	€	0,01	25/06/1998	25014	31/12/1997	1136180999 - BUSINCO - EMATOLOGIA E	051301 - ATTREZZATURE	A102020401 -	R - RECUPERO	MURRU CRISTINA
27166	deambulatore	€	0,01	03/07/1998	42664	31/12/1997	1136560999 - BUSINCO - RECUPERO E	051301 - ATTREZZATURE	A102020401 -	R - RECUPERO	MURRU CRISTINA
27190	lampada uv	€	0,01	06/07/1998	42150	31/12/1997	1136560999 - BUSINCO - RECUPERO E	051301 - ATTREZZATURE	A102020401 -	R - RECUPERO	MURRU CRISTINA
27347	diafanoscopio irem	€	0,01	08/07/1998	25165	31/12/1997	1136180999 - BUSINCO - EMATOLOGIA E	051301 - ATTREZZATURE	A102020401 -	R - RECUPERO	MURRU CRISTINA
27348	diafanoscopio stiebel eletron	€	0,01	08/07/1998	25109	31/12/1997	1136180999 - BUSINCO - EMATOLOGIA E	051301 - ATTREZZATURE	A102020401 -	R - RECUPERO	MURRU CRISTINA
27349	diafanoscopio	€	0,01	08/07/1998	25095	31/12/1997	1136180999 - BUSINCO - EMATOLOGIA E	051301 - ATTREZZATURE	A102020401 -	R - RECUPERO	MURRU CRISTINA
27350	diafanoscopio irem mat 629 94	€	0,01	08/07/1998	25066	31/12/1997	1136180999 - BUSINCO - EMATOLOGIA E	051301 - ATTREZZATURE	A102020401 -	R - RECUPERO	MURRU CRISTINA
27721	contenitori termici	€	0,01	09/07/1998	41671	31/12/1997	1510004199 - BUSINCO - AREA	051301 - ATTREZZATURE	A102020401 -	R - RECUPERO	MURRU CRISTINA
27722	contenitori termici	€	0,01	09/07/1998	41670	31/12/1997	1510004199 - BUSINCO - AREA	051301 - ATTREZZATURE	A102020401 -	R - RECUPERO	MURRU CRISTINA
27723	contenitori termici	€	0,01	09/07/1998	41669	31/12/1997	1510004199 - BUSINCO - AREA	051301 - ATTREZZATURE	A102020401 -	R - RECUPERO	MURRU CRISTINA
29322	contenitore termico	€	0,01	31/07/1998	41640	31/12/1997	1510004199 - BUSINCO - AREA	051301 - ATTREZZATURE	A102020401 -	R - RECUPERO	MURRU CRISTINA

205

50129	PORTA FLEBO	€	0,01	28/10/1998	22844	31/12/1997	1136490989 - BUSINCO - ANESTESIA E	051301 - ATTREZZATURE	A102020401 -	R - RECUPERO	FORM SELECTION
50130	PORTAFLEBO	€	0,01	28/10/1998	22843	31/12/1997	1136490989 - BUSINCO - ANESTESIA E	051301 - ATTREZZATURE	A102020401 -	R - RECUPERO	FORM SELECTION
50131	PORTAFLEBO	€	0,01	28/10/1998	22842	31/12/1997	1136490989 - BUSINCO - ANESTESIA E	051301 - ATTREZZATURE	A102020401 -	R - RECUPERO	FORM SELECTION
50132	CARRELLO	€	0,01	28/10/1998	22841	31/12/1997	1136490989 - BUSINCO - ANESTESIA E	051301 - ATTREZZATURE	A102020401 -	R - RECUPERO	FORM SELECTION
50133	CARRELLO	€	0,01	28/10/1998	22840	31/12/1997	1136490989 - BUSINCO - ANESTESIA E	051301 - ATTREZZATURE	A102020401 -	R - RECUPERO	FORM SELECTION
50138	CARRELLO FARMACIA	€	0,01	28/10/1998	22795	31/12/1997	1136490989 - BUSINCO - ANESTESIA E	051301 - ATTREZZATURE	A102020401 -	R - RECUPERO	FORM SELECTION
50151	CARRELLO	€	0,01	28/10/1998	22531	31/12/1997	1136012999 - BUSINCO - DIREZIONE	051301 - ATTREZZATURE	A102020401 -	R - RECUPERO	FORM SELECTION
50152	CARRELLO	€	0,01	28/10/1998	22530	31/12/1997	1136012999 - BUSINCO - DIREZIONE	051301 - ATTREZZATURE	A102020401 -	R - RECUPERO	FORM SELECTION
50153	PORTA FLEBO	€	0,01	28/10/1998	22529	31/12/1997	1136012999 - BUSINCO - DIREZIONE	051301 - ATTREZZATURE	A102020401 -	R - RECUPERO	FORM SELECTION
50155	CARRELLO	€	0,01	28/10/1998	22527	31/12/1997	1136012999 - BUSINCO - DIREZIONE	051301 - ATTREZZATURE	A102020401 -	R - RECUPERO	FORM SELECTION
50159	carrello triox	€	0,01	28/10/1998	25698	31/12/1997	1510004199 - BUSINCO - AREA	051301 - ATTREZZATURE	A102020401 -	R - RECUPERO	FORM SELECTION
50164	diatnoscopio	€	0,01	28/10/1998	41297	31/12/1997	1136690989 - BUSINCO - RADIOLOGIA	051301 - ATTREZZATURE	A102020401 -	R - RECUPERO	FORM SELECTION
50189	piastre elettrica	€	0,01	28/10/1998	25646	31/12/1997	1510004199 - BUSINCO - AREA	051301 - ATTREZZATURE	A102020401 -	R - RECUPERO	FORM SELECTION
50176	carrello inox	€	0,01	28/10/1998	25690	31/12/1997	1510004199 - BUSINCO - AREA	051301 - ATTREZZATURE	A102020401 -	R - RECUPERO	FORM SELECTION
50207	CARRELLO	€	0,01	28/10/1998	22548	31/12/1997	1136012999 - BUSINCO - DIREZIONE	051301 - ATTREZZATURE	A102020401 -	R - RECUPERO	FORM SELECTION
50209	PORTACONTENITORE	€	0,01	28/10/1998	22546	31/12/1997	1136012999 - BUSINCO - DIREZIONE	051301 - ATTREZZATURE	A102020401 -	R - RECUPERO	FORM SELECTION
50213	CARRELLO	€	0,01	28/10/1998	22542	31/12/1997	1136012999 - BUSINCO - DIREZIONE	051301 - ATTREZZATURE	A102020401 -	R - RECUPERO	FORM SELECTION
50215	ASTA PORTAFLEBO	€	0,01	28/10/1998	22541	31/12/1997	1136012999 - BUSINCO - DIREZIONE	051301 - ATTREZZATURE	A102020401 -	R - RECUPERO	FORM SELECTION
50218	ASTA PORTAFLEBO	€	0,01	28/10/1998	22540	31/12/1997	1136012999 - BUSINCO - DIREZIONE	051301 - ATTREZZATURE	A102020401 -	R - RECUPERO	FORM SELECTION
50218	CARRELLO	€	0,01	28/10/1998	22538	31/12/1997	1136012999 - BUSINCO - DIREZIONE	051301 - ATTREZZATURE	A102020401 -	R - RECUPERO	FORM SELECTION
50221	LETTIGA	€	0,01	28/10/1998	22535	31/12/1997	1136012999 - BUSINCO - DIREZIONE	051301 - ATTREZZATURE	A102020401 -	R - RECUPERO	FORM SELECTION
50235	CARRELLO	€	0,01	28/10/1998	22555	31/12/1997	1136012999 - BUSINCO - DIREZIONE	051301 - ATTREZZATURE	A102020401 -	R - RECUPERO	FORM SELECTION
50236	CARRELLO	€	0,01	28/10/1998	22554	31/12/1997	1136012999 - BUSINCO - DIREZIONE	051301 - ATTREZZATURE	A102020401 -	R - RECUPERO	FORM SELECTION
50237	CARRELLO	€	0,01	28/10/1998	22580	31/12/1997	1136012999 - BUSINCO - DIREZIONE	051301 - ATTREZZATURE	A102020401 -	R - RECUPERO	FORM SELECTION
50238	CARRELLO	€	0,01	28/10/1998	22579	31/12/1997	1136012999 - BUSINCO - DIREZIONE	051301 - ATTREZZATURE	A102020401 -	R - RECUPERO	FORM SELECTION
50239	CARRELLO	€	0,01	28/10/1998	22578	31/12/1997	1136012999 - BUSINCO - DIREZIONE	051301 - ATTREZZATURE	A102020401 -	R - RECUPERO	FORM SELECTION
50240	CARRELLO	€	0,01	28/10/1998	22577	31/12/1997	1136012999 - BUSINCO - DIREZIONE	051301 - ATTREZZATURE	A102020401 -	R - RECUPERO	FORM SELECTION
50241	CARRELLO	€	0,01	28/10/1998	22576	31/12/1997	1136012999 - BUSINCO - DIREZIONE	051301 - ATTREZZATURE	A102020401 -	R - RECUPERO	FORM SELECTION
50253	CARRELLO	€	0,01	28/10/1998	22501	31/12/1997	1136012999 - BUSINCO - DIREZIONE	051301 - ATTREZZATURE	A102020401 -	R - RECUPERO	FORM SELECTION
50254	LETTIGA	€	0,01	28/10/1998	22600	31/12/1997	1136012999 - BUSINCO - DIREZIONE	051301 - ATTREZZATURE	A102020401 -	R - RECUPERO	FORM SELECTION
50256	LETTIGA	€	0,01	28/10/1998	22597	31/12/1997	1136012999 - BUSINCO - DIREZIONE	051301 - ATTREZZATURE	A102020401 -	R - RECUPERO	FORM SELECTION
50261	CARRELLO	€	0,01	28/10/1998	22592	31/12/1997	1136012999 - BUSINCO - DIREZIONE	051301 - ATTREZZATURE	A102020401 -	R - RECUPERO	FORM SELECTION
50263	PORTACONTENITORE	€	0,01	28/10/1998	22589	31/12/1997	1136012999 - BUSINCO - DIREZIONE	051301 - ATTREZZATURE	A102020401 -	R - RECUPERO	FORM SELECTION
50264	ASTA PORTAFLEBO	€	0,01	28/10/1998	22587	31/12/1997	1136012999 - BUSINCO - DIREZIONE	051301 - ATTREZZATURE	A102020401 -	R - RECUPERO	FORM SELECTION
50267	CARRELLO	€	0,01	28/10/1998	22584	31/12/1997	1136012999 - BUSINCO - DIREZIONE	051301 - ATTREZZATURE	A102020401 -	R - RECUPERO	FORM SELECTION
50270	CARRELLO	€	0,01	28/10/1998	22581	31/12/1997	1136012999 - BUSINCO - DIREZIONE	051301 - ATTREZZATURE	A102020401 -	R - RECUPERO	FORM SELECTION
50271	CARRELLO	€	0,01	28/10/1998	22623	31/12/1997	1136012999 - BUSINCO - DIREZIONE	051301 - ATTREZZATURE	A102020401 -	R - RECUPERO	FORM SELECTION
50311	CARRELLO	€	0,01	28/10/1998	22624	31/12/1997	1136012999 - BUSINCO - DIREZIONE	051301 - ATTREZZATURE	A102020401 -	R - RECUPERO	FORM SELECTION
50317	CARRELLO	€	0,01	28/10/1998	22635	31/12/1997	1136012999 - BUSINCO - DIREZIONE	051301 - ATTREZZATURE	A102020401 -	R - RECUPERO	FORM SELECTION
50337	CARRELLO	€	0,01	28/10/1998	22630	31/12/1997	1136012999 - BUSINCO - DIREZIONE	051301 - ATTREZZATURE	A102020401 -	R - RECUPERO	FORM SELECTION
50343	CARRELLO	€	0,01	28/10/1998	22645	31/12/1997	1136012999 - BUSINCO - DIREZIONE	051301 - ATTREZZATURE	A102020401 -	R - RECUPERO	FORM SELECTION
50346	ASTA PORTAFLEBO	€	0,01	28/10/1998	22644	31/12/1997	1136012999 - BUSINCO - DIREZIONE	051301 - ATTREZZATURE	A102020401 -	R - RECUPERO	FORM SELECTION
50350	SCIALTITICA	€	0,01	28/10/1998	22653	31/12/1997	1136012999 - BUSINCO - DIREZIONE	051301 - ATTREZZATURE	A102020401 -	R - RECUPERO	FORM SELECTION
50365	CARRELLO	€	0,01	28/10/1998	22641	31/12/1997	1136012999 - BUSINCO - DIREZIONE	051301 - ATTREZZATURE	A102020401 -	R - RECUPERO	FORM SELECTION
50367	CARRELLO	€	0,01	28/10/1998	22640	31/12/1997	1136012999 - BUSINCO - DIREZIONE	051301 - ATTREZZATURE	A102020401 -	R - RECUPERO	FORM SELECTION
50371	CARRELLO	€	0,01	28/10/1998	22638	31/12/1997	1136012999 - BUSINCO - DIREZIONE	051301 - ATTREZZATURE	A102020401 -	R - RECUPERO	FORM SELECTION
50419	CARRELLO	€	0,01	28/10/1998	22651	31/12/1997	1136012999 - BUSINCO - DIREZIONE	051301 - ATTREZZATURE	A102020401 -	R - RECUPERO	FORM SELECTION
50431	SCIALTITICA	€	0,01	28/10/1998	22649	31/12/1997	1136012999 - BUSINCO - DIREZIONE	051301 - ATTREZZATURE	A102020401 -	R - RECUPERO	FORM SELECTION
50438	CARRELLO	€	0,01	28/10/1998	22648	31/12/1997	1136012999 - BUSINCO - DIREZIONE	051301 - ATTREZZATURE	A102020401 -	R - RECUPERO	FORM SELECTION
50542	SCIALTITICA	€	0,01	28/10/1998	22658	31/12/1997	1136012999 - BUSINCO - DIREZIONE	051301 - ATTREZZATURE	A102020401 -	R - RECUPERO	FORM SELECTION
50597	DIAFANOSCOPIO	€	0,01	28/10/1998	040497	31/12/1997	1136490989 - BUSINCO - ANESTESIA E	051301 - ATTREZZATURE	A102020401 -	R - RECUPERO	FORM SELECTION
50678	CARRELINO	€	0,01	28/10/1998	040989	31/12/1997	1136490989 - BUSINCO - ANESTESIA E	051301 - ATTREZZATURE	A102020401 -	R - RECUPERO	FORM SELECTION
50697	ASTA PORTAFLEBO	€	0,01	28/10/1998	040527	31/12/1997	1136490989 - BUSINCO - ANESTESIA E	051301 - ATTREZZATURE	A102020401 -	R - RECUPERO	FORM SELECTION
50699	DIAFANOSCOPIO	€	0,01	28/10/1998	040442	31/12/1997	1136610999 - BUSINCO - MEDICINA	051301 - ATTREZZATURE	A102020401 -	R - RECUPERO	FORM SELECTION
50712	DIAFANOSCOPIO	€	0,01	28/10/1998	040430	31/12/1997	1136610999 - BUSINCO - MEDICINA	051301 - ATTREZZATURE	A102020401 -	R - RECUPERO	FORM SELECTION
50718	DIAFANOSCOPIO	€	0,01	28/10/1998	040430	31/12/1997	1136610999 - BUSINCO - MEDICINA	051301 - ATTREZZATURE	A102020401 -	R - RECUPERO	FORM SELECTION
50722	DIAFANOSCOPIO	€	0,01	28/10/1998	040431	31/12/1997	1136610999 - BUSINCO - MEDICINA	051301 - ATTREZZATURE	A102020401 -	R - RECUPERO	FORM SELECTION
50723	DIAFANOSCOPIO	€	0,01	28/10/1998	40433	31/12/1997	1136610999 - BUSINCO - MEDICINA	051301 - ATTREZZATURE	A102020401 -	R - RECUPERO	FORM SELECTION

50726	DIAFANOSCOPIO	€	0,01	28/10/1998	040434	31/12/1997	1136610999 - BUSINCO - MEDICINA	051301 - ATTREZZATURE	A102020401 -	R - RECUPERO	FORM SELECTION
50730	DIAFANOSCOPIO	€	0,01	28/10/1998	40435	31/12/1997	1136610999 - BUSINCO - MEDICINA	051301 - ATTREZZATURE	A102020401 -	R - RECUPERO	FORM SELECTION
50984	LAMPADA ATTILICA	€	0,01	29/10/1998	040507	31/12/1997	1136610999 - BUSINCO - MEDICINA	051301 - ATTREZZATURE	A102020401 -	R - RECUPERO	FORM SELECTION
50985	LAMPADA ATTILICA	€	0,01	29/10/1998	040505	31/12/1997	1136610999 - BUSINCO - MEDICINA	051301 - ATTREZZATURE	A102020401 -	R - RECUPERO	FORM SELECTION
50988	LAMPADA ATINICA	€	0,01	29/10/1998	040502	31/12/1997	1136610999 - BUSINCO - MEDICINA	051301 - ATTREZZATURE	A102020401 -	R - RECUPERO	FORM SELECTION
50991	BARELLA	€	0,01	29/10/1998	040512	31/12/1997	1136610999 - BUSINCO - MEDICINA	051301 - ATTREZZATURE	A102020401 -	R - RECUPERO	FORM SELECTION
51016	VASSOID INOX	€	0,01	29/10/1998	023355	31/12/1997	1136490999 - BUSINCO - ANESTESIA E	051301 - ATTREZZATURE	A102020401 -	R - RECUPERO	FORM SELECTION
51017	VASSOID	€	0,01	29/10/1998	023354	31/12/1997	1136490999 - BUSINCO - ANESTESIA E	051301 - ATTREZZATURE	A102020401 -	R - RECUPERO	FORM SELECTION
51018	VASSOID INOX	€	0,01	29/10/1998	023353	31/12/1997	1136490999 - BUSINCO - ANESTESIA E	051301 - ATTREZZATURE	A102020401 -	R - RECUPERO	FORM SELECTION
51019	BRICCO	€	0,01	29/10/1998	023347	31/12/1997	1136490999 - BUSINCO - ANESTESIA E	051301 - ATTREZZATURE	A102020401 -	R - RECUPERO	FORM SELECTION
51020	BRICCO	€	0,01	29/10/1998	023352	31/12/1997	1136490999 - BUSINCO - ANESTESIA E	051301 - ATTREZZATURE	A102020401 -	R - RECUPERO	FORM SELECTION
51021	BRICCO	€	0,01	29/10/1998	023351	31/12/1997	1136490999 - BUSINCO - ANESTESIA E	051301 - ATTREZZATURE	A102020401 -	R - RECUPERO	FORM SELECTION
51022	BRICCO INOX	€	0,01	29/10/1998	023350	31/12/1997	1136490999 - BUSINCO - ANESTESIA E	051301 - ATTREZZATURE	A102020401 -	R - RECUPERO	FORM SELECTION
51023	BRICCO INOX	€	0,01	29/10/1998	023349	31/12/1997	1136490999 - BUSINCO - ANESTESIA E	051301 - ATTREZZATURE	A102020401 -	R - RECUPERO	FORM SELECTION
51025	BRICCO INOX	€	0,01	29/10/1998	023284	31/12/1997	1136490999 - BUSINCO - ANESTESIA E	051301 - ATTREZZATURE	A102020401 -	R - RECUPERO	FORM SELECTION
51029	CARRELLO SERVITORE	€	0,01	29/10/1998	24735	31/12/1997	1136490999 - BUSINCO - ANESTESIA E	051301 - ATTREZZATURE	A102020401 -	R - RECUPERO	FORM SELECTION
51030	CARRELLO SERVITORE	€	0,01	29/10/1998	24734	31/12/1997	1136490999 - BUSINCO - ANESTESIA E	051301 - ATTREZZATURE	A102020401 -	R - RECUPERO	FORM SELECTION
51031	SCIALITICA	€	0,01	29/10/1998	24733	31/12/1997	1136490999 - BUSINCO - ANESTESIA E	051301 - ATTREZZATURE	A102020401 -	R - RECUPERO	FORM SELECTION
51068	CARRELLO	€	0,01	29/10/1998	022476	31/12/1997	1136090999 - BUSINCO - CHIRURGIA	051301 - ATTREZZATURE	A102020401 -	R - RECUPERO	FORM SELECTION
51079	CARRELLO	€	0,01	29/10/1998	022484	31/12/1997	1136090999 - BUSINCO - CHIRURGIA	051301 - ATTREZZATURE	A102020401 -	R - RECUPERO	FORM SELECTION
51101	carrello acciaio	€	0,01	29/10/1998	20575	31/12/1997	1136690999 - BUSINCO - RADIOLOGIA	051301 - ATTREZZATURE	A102020401 -	R - RECUPERO	FORM SELECTION
51142	CARRELLO METALLICO	€	0,01	29/10/1998	022500	31/12/1997	1136090999 - BUSINCO - CHIRURGIA	051301 - ATTREZZATURE	A102020401 -	R - RECUPERO	FORM SELECTION
51144	CARRELLO	€	0,01	29/10/1998	023625	31/12/1997	1136090999 - BUSINCO - CHIRURGIA	051301 - ATTREZZATURE	A102020401 -	R - RECUPERO	FORM SELECTION
51145	CASSETTA PER ATTREZZI	€	0,01	29/10/1998	024642	31/12/1997	1510004199 - BUSINCO - AREA	051301 - ATTREZZATURE	A102020401 -	R - RECUPERO	FORM SELECTION
51202	carrello in plastica	€	1.720,83	29/10/1998	20894	30/04/1992	1136180999 - BUSINCO - EMATOLOGIA E	051301 - ATTREZZATURE	A102020401 -	R - RECUPERO	FORM SELECTION
51203	carrello per medicazioni	€	2.777,92	29/10/1998	20893	04/11/1992	1136180999 - BUSINCO - EMATOLOGIA E	051301 - ATTREZZATURE	A102020401 -	R - RECUPERO	FORM SELECTION
51212	carrello per medicazioni	€	2.777,92	29/10/1998	20892	04/11/1992	1136180999 - BUSINCO - EMATOLOGIA E	051301 - ATTREZZATURE	A102020401 -	R - RECUPERO	FORM SELECTION
51235	carrello medicheria	€	915,73	29/10/1998	33643	04/07/1991	1136180999 - BUSINCO - EMATOLOGIA E	051301 - ATTREZZATURE	A102020401 -	R - RECUPERO	FORM SELECTION
51244	carrello per medicazioni	€	915,73	29/10/1998	24392	04/07/1991	1136180999 - BUSINCO - EMATOLOGIA E	051301 - ATTREZZATURE	A102020401 -	R - RECUPERO	FORM SELECTION
51255	asta porta flebo	€	0,01	29/10/1998	24434	31/12/1997	1136180999 - BUSINCO - EMATOLOGIA E	051301 - ATTREZZATURE	A102020401 -	R - RECUPERO	FORM SELECTION
51256	asta porta flebo	€	0,01	29/10/1998	24433	31/12/1997	1136180999 - BUSINCO - EMATOLOGIA E	051301 - ATTREZZATURE	A102020401 -	R - RECUPERO	FORM SELECTION
51259	diafanoscopio	€	0,01	29/10/1998	24436	31/12/1997	1136180999 - BUSINCO - EMATOLOGIA E	051301 - ATTREZZATURE	A102020401 -	R - RECUPERO	FORM SELECTION
51263	carrello pronto soccorso	€	2.335,42	29/10/1998	24429	07/05/1992	1136180999 - BUSINCO - EMATOLOGIA E	051301 - ATTREZZATURE	A102020401 -	R - RECUPERO	FORM SELECTION
51284	cyclette	€	0,01	29/10/1998	20432	31/12/1997	1136180999 - BUSINCO - EMATOLOGIA E	051301 - ATTREZZATURE	A102020401 -	R - RECUPERO	FORM SELECTION
51334	termostato aal	€	1.198,44	29/10/1998	20208	09/11/1993	1136180999 - BUSINCO - EMATOLOGIA E	051301 - ATTREZZATURE	A102020401 -	R - RECUPERO	FORM SELECTION
51386	contenitore azoto liquido	€	3.381,87	29/10/1998	20467	22/01/1993	1136180999 - BUSINCO - EMATOLOGIA E	051301 - ATTREZZATURE	A102020401 -	R - RECUPERO	FORM SELECTION
51393	contenitore azoto liquido	€	10.418,98	29/10/1998	20001	22/01/1993	1136180999 - BUSINCO - EMATOLOGIA E	051301 - ATTREZZATURE	A102020401 -	R - RECUPERO	FORM SELECTION
51395	carrello porta medicine	€	3.148,67	29/10/1998	20045	04/11/1992	1136180999 - BUSINCO - EMATOLOGIA E	051301 - ATTREZZATURE	A102020401 -	R - RECUPERO	FORM SELECTION
51432	contenitore azoto liquido	€	0,01	29/10/1998	20456	31/12/1997	1136180999 - BUSINCO - EMATOLOGIA E	051301 - ATTREZZATURE	A102020401 -	R - RECUPERO	FORM SELECTION
51438	cyclette	€	0,01	29/10/1998	20425	31/12/1997	1136180999 - BUSINCO - EMATOLOGIA E	051301 - ATTREZZATURE	A102020401 -	R - RECUPERO	FORM SELECTION
51454	cyclette	€	0,01	29/10/1998	20162	31/12/1997	1136180999 - BUSINCO - EMATOLOGIA E	051301 - ATTREZZATURE	A102020401 -	R - RECUPERO	FORM SELECTION
51455	cyclette	€	0,01	29/10/1998	20161	31/12/1997	1136180999 - BUSINCO - EMATOLOGIA E	051301 - ATTREZZATURE	A102020401 -	R - RECUPERO	FORM SELECTION
51468	cyclette	€	0,01	29/10/1998	20132	31/12/1997	1136180999 - BUSINCO - EMATOLOGIA E	051301 - ATTREZZATURE	A102020401 -	R - RECUPERO	FORM SELECTION
51478	carrello porta strumenti	€	0,01	29/10/1998	20186	31/12/1997	1136180999 - BUSINCO - EMATOLOGIA E	051301 - ATTREZZATURE	A102020401 -	R - RECUPERO	FORM SELECTION
51730	CARRELLO	€	0,01	29/10/1998	24754	31/12/1997	1510004199 - BUSINCO - AREA	051301 - ATTREZZATURE	A102020401 -	R - RECUPERO	FORM SELECTION
51747	BARELLA	€	0,01	29/10/1998	24741	31/12/1997	1136490999 - BUSINCO - ANESTESIA E	051301 - ATTREZZATURE	A102020401 -	R - RECUPERO	FORM SELECTION
51750	BARELLA	€	0,01	29/10/1998	24736	31/12/1997	1136490999 - BUSINCO - ANESTESIA E	051301 - ATTREZZATURE	A102020401 -	R - RECUPERO	FORM SELECTION
51757	CARRELLO	€	0,01	29/10/1998	24725	31/12/1997	1136490999 - BUSINCO - ANESTESIA E	051301 - ATTREZZATURE	A102020401 -	R - RECUPERO	FORM SELECTION
53359	LETTIGA	€	0,01	03/11/1998	22588	31/12/1997	1136012999 - BUSINCO - DIREZIONE	051301 - ATTREZZATURE	A102020401 -	R - RECUPERO	FORM SELECTION
53428	CARRELLO	€	0,01	04/11/1998	22485	31/12/1997	1510004199 - BUSINCO - AREA	051301 - ATTREZZATURE	A102020401 -	R - RECUPERO	FORM SELECTION
54370	scialitica	€	12.859,78	05/11/1998	22613	31/12/1997	1136012999 - BUSINCO - DIREZIONE	051301 - ATTREZZATURE	A102020401 -	R - RECUPERO	FORM SELECTION
54444	bolter	€	1.924,83	05/11/1998	24580	31/12/1995	1136012999 - BUSINCO - DIREZIONE	051301 - ATTREZZATURE	A102020401 -	R - RECUPERO	FORM SELECTION
54445	bolter	€	1.924,83	05/11/1998	24579	31/12/1995	1136012999 - BUSINCO - DIREZIONE	051301 - ATTREZZATURE	A102020401 -	R - RECUPERO	FORM SELECTION
54446	bolter	€	1.924,83	05/11/1998	24578	31/12/1995	1136012999 - BUSINCO - DIREZIONE	051301 - ATTREZZATURE	A102020401 -	R - RECUPERO	FORM SELECTION
54449	porta grembiuli in piombo	€	0,01	05/11/1998		31/12/1997	1136680999 - BUSINCO - RADIOLOGIA	051301 - ATTREZZATURE	A102020401 -	A - ACQUISTO	
54916	PORTA FLEBO	€	0,01	05/11/1998	20204	31/12/1997	1136180999 - BUSINCO - EMATOLOGIA E	051301 - ATTREZZATURE	A102020401 -	R - RECUPERO	FORM SELECTION
54919	PORTA FLEBO	€	0,01	05/11/1998	40416	31/12/1997	1136180999 - BUSINCO - EMATOLOGIA E	051301 - ATTREZZATURE	A102020401 -	R - RECUPERO	FORM SELECTION
54922	PORTA FLEBO	€	0,01	05/11/1998	40415	31/12/1997	1136180999 - BUSINCO - EMATOLOGIA E	051301 - ATTREZZATURE	A102020401 -	R - RECUPERO	FORM SELECTION

54923	PORTA FLEBO	€	0,01	05/11/1998	40414	31/12/1997	1136180999 - BUSINCO - EMATOLOGIA E	051301 - ATTREZZATURE	A102020401 -	R - RECUPERO	FORM SELECTION
54927	PORTA FLEBO	€	0,01	05/11/1998	40411	31/12/1997	1136180999 - BUSINCO - EMATOLOGIA E	051301 - ATTREZZATURE	A102020401 -	R - RECUPERO	FORM SELECTION
54929	PORTA FLEBO	€	0,01	05/11/1998	40410	31/12/1997	1136180999 - BUSINCO - EMATOLOGIA E	051301 - ATTREZZATURE	A102020401 -	R - RECUPERO	FORM SELECTION
54932	PORTA FLEBO	€	0,01	05/11/1998	40412	31/12/1997	1136180999 - BUSINCO - EMATOLOGIA E	051301 - ATTREZZATURE	A102020401 -	R - RECUPERO	FORM SELECTION
54933	PORTA FLEBO	€	0,01	05/11/1998	40413	31/12/1997	1136180999 - BUSINCO - EMATOLOGIA E	051301 - ATTREZZATURE	A102020401 -	R - RECUPERO	FORM SELECTION
54936	PORTA FLEBO	€	0,01	05/11/1998	40417	31/12/1997	1136180999 - BUSINCO - EMATOLOGIA E	051301 - ATTREZZATURE	A102020401 -	R - RECUPERO	FORM SELECTION
54938	PORTA FLEBO	€	0,01	05/11/1998	40409	31/12/1997	1136180999 - BUSINCO - EMATOLOGIA E	051301 - ATTREZZATURE	A102020401 -	R - RECUPERO	FORM SELECTION
54941	CARRELLO INOX DUE RIPIANI	€	0,01	05/11/1998	20062	31/12/1997	1136180999 - BUSINCO - EMATOLOGIA E	051301 - ATTREZZATURE	A102020401 -	R - RECUPERO	FORM SELECTION
54945	CARRELLO INOX DUE RIPIANI	€	0,01	05/11/1998	20061	31/12/1997	1136180999 - BUSINCO - EMATOLOGIA E	051301 - ATTREZZATURE	A102020401 -	R - RECUPERO	FORM SELECTION
54947	TERMOSTATO	€	0,01	05/11/1998	20191	31/12/1997	1136180999 - BUSINCO - EMATOLOGIA E	051301 - ATTREZZATURE	A102020401 -	R - RECUPERO	FORM SELECTION
54955	LETTIGA	€	0,01	05/11/1998	20404	31/12/1997	1136180999 - BUSINCO - EMATOLOGIA E	051301 - ATTREZZATURE	A102020401 -	R - RECUPERO	FORM SELECTION
54957	CARROZZELLA PAZIENTI	€	0,01	05/11/1998	20403	31/12/1997	1136180999 - BUSINCO - EMATOLOGIA E	051301 - ATTREZZATURE	A102020401 -	R - RECUPERO	FORM SELECTION
54971	LETTIGA ALLUMINIO	€	0,01	05/11/1998	20188	31/12/1997	1136180999 - BUSINCO - EMATOLOGIA E	051301 - ATTREZZATURE	A102020401 -	R - RECUPERO	FORM SELECTION
55015	METRO MISURAZ. PAZIENTI A	€	0,01	05/11/1998	33845	31/12/1997	1136180999 - BUSINCO - EMATOLOGIA E	051301 - ATTREZZATURE	A102020401 -	R - RECUPERO	FORM SELECTION
56841	DEAMBULATORE METALLO	€	0,01	10/11/1998	21420	31/12/1997	1136640999 - BUSINCO - ONCOLOGIA	051301 - ATTREZZATURE	A102020401 -	R - RECUPERO	CO. & BI. S.R.L.
56847	DEAMBULATORE METALLO	€	0,01	10/11/1998	21418	31/12/1997	1136640999 - BUSINCO - ONCOLOGIA	051301 - ATTREZZATURE	A102020401 -	R - RECUPERO	CO. & BI. S.R.L.
56920	bombola acetilene	€	284,05	10/11/1998	24871	26/05/1998	1510004199 - BUSINCO - AREA	051301 - ATTREZZATURE	A102020401 -	R - RECUPERO	CONGIU ANTONINO
56921	bombola ossigeno	€	204,00	10/11/1998	24872	26/05/1998	1510004199 - BUSINCO - AREA	051301 - ATTREZZATURE	A102020401 -	R - RECUPERO	CONGIU ANTONINO
56922	carrello porta bombola	€	123,95	10/11/1998	24873	26/05/1998	1510004199 - BUSINCO - AREA	051301 - ATTREZZATURE	A102020401 -	R - RECUPERO	CONGIU ANTONINO
57707	tavolo porta paziente	€	0,01	12/11/1998	24882	09/06/1998	1136690999 - BUSINCO - RADIOLOGIA	051301 - ATTREZZATURE	A102020401 -	R - RECUPERO	GE MEDICAL
58653	piantana a snodo con lampada	€	136,34	16/11/1998	24948	15/10/1998	1136690999 - BUSINCO - RADIOLOGIA	051301 - ATTREZZATURE	A102020401 -	R - RECUPERO	CONGIU ANTONINO
58710	carrello porta bombola	€	117,75	16/11/1998	25571	20/08/1998	1136640999 - BUSINCO - ONCOLOGIA	051301 - ATTREZZATURE	A102020401 -	R - RECUPERO	AIR LIQUIDE SANITA'
58711	carrello porta bombola	€	117,75	16/11/1998	25573	20/08/1998	1136640999 - BUSINCO - ONCOLOGIA	051301 - ATTREZZATURE	A102020401 -	R - RECUPERO	AIR LIQUIDE SANITA'
58741	simulatore terapia	€	380.525,44	16/11/1998	24898	07/04/1998	1136690999 - BUSINCO - RADIOLOGIA	051301 - ATTREZZATURE	A102020401 -	R - RECUPERO	SIEMENS SPA
58843	contenitore criobiologico	€	11.187,49	16/11/1998	24913	09/07/1998	1136180999 - BUSINCO - EMATOLOGIA E	051301 - ATTREZZATURE	A102020401 -	R - RECUPERO	D'ONZA S.R.L.
58960	carrozzina ortopedica	€	0,01	16/11/1998	24908	31/12/1997	1136560999 - BUSINCO - RECUPERO E	051301 - ATTREZZATURE	A102020401 -	R - RECUPERO	D'ONZA S.R.L.
58961	carrozzina ortopedica	€	0,01	16/11/1998	24909	31/12/1997	1136560999 - BUSINCO - RECUPERO E	051301 - ATTREZZATURE	A102020401 -	R - RECUPERO	D'ONZA S.R.L.
58962	bastone con appoggio	€	0,01	16/11/1998		31/12/1997	1136560999 - BUSINCO - RECUPERO E	051301 - ATTREZZATURE	A102020401 -	A - ACQUISTO	
58963	bastone con appoggio	€	0,01	16/11/1998		31/12/1997	1136560999 - BUSINCO - RECUPERO E	051301 - ATTREZZATURE	A102020401 -	A - ACQUISTO	
62008	contaminametro	€	0,01	30/11/1998	041268	31/12/1997	1136610999 - BUSINCO - MEDICINA	051301 - ATTREZZATURE	A102020401 -	R - RECUPERO	MICROTEC SRL
62009	contaminametro	€	0,01	30/11/1998	041269	31/12/1997	1136610999 - BUSINCO - MEDICINA	051301 - ATTREZZATURE	A102020401 -	R - RECUPERO	MICROTEC SRL
62010	contaminametro	€	0,01	30/11/1998	041270	31/12/1997	1136610999 - BUSINCO - MEDICINA	051301 - ATTREZZATURE	A102020401 -	R - RECUPERO	MICROTEC SRL
62081	bilancia pesa persone	€	0,01	01/12/1998	41445	31/12/1997	1136012999 - BUSINCO - DIREZIONE	051301 - ATTREZZATURE	A102020401 -	R - RECUPERO	MICROTEC SRL
62517	termometro digitale	€	98,13	23/12/1998	24964	12/11/1998	1510004199 - BUSINCO - AREA	051301 - ATTREZZATURE	A102020401 -	R - RECUPERO	CUCCU EMANUELA
62749	tester neuroendoscopia	€	0,01	05/01/1999	24951	16/12/1998	1136012999 - BUSINCO - DIREZIONE	051301 - ATTREZZATURE	A102020401 -	R - RECUPERO	ETHICON SPA
63062	carrello porta bombola	€	142,03	01/04/1999	24983	29/12/1998	1510004199 - BUSINCO - AREA	051301 - ATTREZZATURE	A102020401 -	R - RECUPERO	F.I.R.S. DI ANTONIO
63098	carrello porta bombola	€	143,78	01/04/1999	24874	02/08/1998	1136490999 - BUSINCO - ANESTESIA E	051301 - ATTREZZATURE	A102020401 -	R - RECUPERO	CONGIU ANTONINO
63099	carrello porta bombola	€	117,75	01/04/1999	24875	02/08/1998	1136490999 - BUSINCO - ANESTESIA E	051301 - ATTREZZATURE	A102020401 -	R - RECUPERO	CONGIU ANTONINO
63100	carrello porta bombola	€	143,78	01/04/1999	24893	31/03/1999	1136090999 - BUSINCO - CHIRURGIA	051301 - ATTREZZATURE	A102020401 -	R - RECUPERO	CONGIU ANTONINO
63101	carrello porta bombola	€	143,78	01/04/1999	24894	31/03/1999	1136090999 - BUSINCO - CHIRURGIA	051301 - ATTREZZATURE	A102020401 -	R - RECUPERO	CONGIU ANTONINO
63117	bombola criogenica	€	4.808,63	01/04/1999	24828	14/04/1998	1136180999 - BUSINCO - EMATOLOGIA E	051301 - ATTREZZATURE	A102020401 -	R - RECUPERO	MASCIA GIAMPAOLO
63118	bilico automatico	€	973,00	01/04/1999	24782	05/03/1998	1510004199 - BUSINCO - AREA	051301 - ATTREZZATURE	A102020401 -	R - RECUPERO	FRATELLI CAPPAL
63127	barilla con sponde su ruote	€	490,01	01/04/1999	24813	30/03/1998	1136490999 - BUSINCO - ANESTESIA E	051301 - ATTREZZATURE	A102020401 -	R - RECUPERO	S.C.O. DI ABISI E
63128	barilla con sponde su ruote	€	490,01	01/04/1999	24814	28/08/1998	1136490999 - BUSINCO - ANESTESIA E	051301 - ATTREZZATURE	A102020401 -	R - RECUPERO	S.C.O. DI ABISI E
63247	bilancia pesa persone	€	40,23	02/04/1999	24977	17/12/1998	1136012999 - BUSINCO - DIREZIONE	051301 - ATTREZZATURE	A102020401 -	R - RECUPERO	STANDA
63248	carrello inox 2 vasche	€	312,97	02/04/1999	24978	16/12/1998	1160036199 - BUSINCO - ANATOMIA	051301 - ATTREZZATURE	A102020401 -	R - RECUPERO	S.C.O. DI ABISI E
63254	materasso anti decubito	€	73,75	02/04/1999	24718	20/01/1999	1136640999 - BUSINCO - ONCOLOGIA	051301 - ATTREZZATURE	A102020401 -	R - RECUPERO	ALFAMED DI LUIGI
64059	CARRELLO PER TRASPORTO	€	342,10	28/02/2000	35683	17/01/2000	1136640999 - BUSINCO - ONCOLOGIA	051301 - ATTREZZATURE	A102020401 -	R - RECUPERO	FOR.ME.SA. SRL IN
64290	CARRELLO PER	€	424,53	29/02/2000	35682	28/04/1999	1136090999 - BUSINCO - CHIRURGIA	051301 - ATTREZZATURE	A102020401 -	R - RECUPERO	FOR.ME.SA. SRL IN
64291	CARRELLO PORTASACCO	€	123,33	29/02/2000	35683	28/04/1999	1136090999 - BUSINCO - CHIRURGIA	051301 - ATTREZZATURE	A102020401 -	R - RECUPERO	FOR.ME.SA. SRL IN
64292	CARRELLO PORTASACCO	€	123,33	29/02/2000	35684	28/04/1999	1136090999 - BUSINCO - CHIRURGIA	051301 - ATTREZZATURE	A102020401 -	R - RECUPERO	FOR.ME.SA. SRL IN
64293	CARRELLO PORTASACCO	€	123,33	29/02/2000	35685	28/04/1999	1136090999 - BUSINCO - CHIRURGIA	051301 - ATTREZZATURE	A102020401 -	R - RECUPERO	FOR.ME.SA. SRL IN
64294	CARRELLO PORTASACCO	€	123,33	29/02/2000	35686	28/04/1999	1136090999 - BUSINCO - CHIRURGIA	051301 - ATTREZZATURE	A102020401 -	R - RECUPERO	FOR.ME.SA. SRL IN
64295	CARRELLO PORTASACCO	€	123,33	29/02/2000	35687	28/04/1999	1136090999 - BUSINCO - CHIRURGIA	051301 - ATTREZZATURE	A102020401 -	R - RECUPERO	FOR.ME.SA. SRL IN
64296	CARRELLO PORTASACCO	€	123,33	29/02/2000	35688	28/04/1999	1136090999 - BUSINCO - CHIRURGIA	051301 - ATTREZZATURE	A102020401 -	R - RECUPERO	FOR.ME.SA. SRL IN
64444	PORTACESTELLO ROTONDO	€	466,05	01/03/2000	35681	26/05/1999	1136090999 - BUSINCO - CHIRURGIA	051301 - ATTREZZATURE	A102020401 -	R - RECUPERO	RAP SRL
64445	PORTACESTELLO ROTONDO	€	466,05	01/03/2000	35682	26/05/1999	1136090999 - BUSINCO - CHIRURGIA	051301 - ATTREZZATURE	A102020401 -	R - RECUPERO	RAP SRL
64447	PORTACESTELLO ROTONDO	€	466,05	01/03/2000	35683	26/05/1999	1136090999 - BUSINCO - CHIRURGIA	051301 - ATTREZZATURE	A102020401 -	R - RECUPERO	RAP SRL

64448	PORTACESTELLO	€	572,21	01/03/2000	35664	26/05/1999	1136090999 - BUSINCO - CHIRURGIA	051301 - ATTREZZATURE	A102020401 -	R - RECUPERO	RAP SRL
64449	PORTACESTELLO	€	572,21	01/03/2000	35665	26/05/1999	1136090999 - BUSINCO - CHIRURGIA	051301 - ATTREZZATURE	A102020401 -	R - RECUPERO	RAP SRL
64450	PORTACESTELLO	€	572,21	01/03/2000	35666	26/05/1999	1136090999 - BUSINCO - CHIRURGIA	051301 - ATTREZZATURE	A102020401 -	R - RECUPERO	RAP SRL
64451	PORTACESTELLO	€	572,21	01/03/2000	35667	26/05/1999	1136090999 - BUSINCO - CHIRURGIA	051301 - ATTREZZATURE	A102020401 -	R - RECUPERO	RAP SRL
64452	PORTACESTELLO	€	572,21	01/03/2000	35668	26/05/1999	1136090999 - BUSINCO - CHIRURGIA	051301 - ATTREZZATURE	A102020401 -	R - RECUPERO	RAP SRL
64453	PORTACESTELLO	€	572,21	01/03/2000	35669	26/05/1999	1136090999 - BUSINCO - CHIRURGIA	051301 - ATTREZZATURE	A102020401 -	R - RECUPERO	RAP SRL
65488	PIANTANA PER FLEBO	€	41,24	08/03/2000	35783	04/09/1999	1510004199 - BUSINCO - AREA	051301 - ATTREZZATURE	A102020401 -	R - RECUPERO	RAPMEDICAL
65495	PIANTANA PER FLEBO	€	41,24	08/03/2000	35784	04/09/1999	1510004199 - BUSINCO - AREA	051301 - ATTREZZATURE	A102020401 -	R - RECUPERO	RAPMEDICAL
65496	PIANTANA PER FLEBO	€	41,24	08/03/2000	35785	04/09/1999	1510004199 - BUSINCO - AREA	051301 - ATTREZZATURE	A102020401 -	R - RECUPERO	RAPMEDICAL
65497	PIANTANA PER FLEBO	€	41,24	08/03/2000	35786	04/09/1999	1510004199 - BUSINCO - AREA	051301 - ATTREZZATURE	A102020401 -	R - RECUPERO	RAPMEDICAL
65498	PIANTANA PER FLEBO	€	41,24	08/03/2000	35787	04/09/1999	1510004199 - BUSINCO - AREA	051301 - ATTREZZATURE	A102020401 -	R - RECUPERO	RAPMEDICAL
65499	PIANTANA PER FLEBO	€	41,24	08/03/2000	35788	04/09/1999	1510004199 - BUSINCO - AREA	051301 - ATTREZZATURE	A102020401 -	R - RECUPERO	RAPMEDICAL
66230	TERMOSTATO A SECCO	€	898,64	09/03/2000	24944	01/12/1998	1160036299 - BUSINCO - LABORATORIO	051301 - ATTREZZATURE	A102020401 -	R - RECUPERO	RA.SCI. SAS DI
67786	LAMPADA SCIALITICA A TRE	€	2.298,55	14/04/2000	35735	07/06/1999	1136090999 - BUSINCO - CHIRURGIA	051301 - ATTREZZATURE	A102020401 -	R - RECUPERO	D'ONZA S.R.L.
67788	LAMPADA SCIALITICA	€	629,54	14/04/2000	35736	07/06/1999	1136090999 - BUSINCO - CHIRURGIA	051301 - ATTREZZATURE	A102020401 -	R - RECUPERO	D'ONZA S.R.L.
67807	CARRELLO PER TRASPORTO	€	342,10	26/04/2000	35884	17/01/2000	1136640999 - BUSINCO - ONCOLOGIA	051301 - ATTREZZATURE	A102020401 -	R - RECUPERO	FOR.ME.SA. SRL IN
67965	CONTAINER PER AUTOCLAVE	€	409,22	08/06/2000	42892	29/05/2000	1136012999 - BUSINCO - DIREZIONE	051301 - ATTREZZATURE	A102020401 -	R - RECUPERO	S.C.O. DI ABIS I.E
67968	CONTAINER PER AUTOCLAVE	€	409,22	08/06/2000	42893	29/05/2000	1136012999 - BUSINCO - DIREZIONE	051301 - ATTREZZATURE	A102020401 -	R - RECUPERO	S.C.O. DI ABIS I.E
68015	PIANTANA CON FARETTO E	€	162,99	08/06/2000	42878	08/05/2000	1136690999 - BUSINCO - RADIOLOGIA	051301 - ATTREZZATURE	A102020401 -	R - RECUPERO	CONGIU ANTONINO
68018	PIANTANA CON FARETTO E	€	162,99	08/06/2000	42879	08/05/2000	1136690999 - BUSINCO - RADIOLOGIA	051301 - ATTREZZATURE	A102020401 -	R - RECUPERO	CONGIU ANTONINO
68234	ASTA PER FLEBO SU RUOTE	€	24,29	05/07/2000	42887	29/06/2000	1136640999 - BUSINCO - ONCOLOGIA	051301 - ATTREZZATURE	A102020401 -	R - RECUPERO	NUOVO BIOCHIMICO
68240	CARRELLO MEDICAZIONE	€	433,51	05/07/2000	35915	28/06/2000	1136640999 - BUSINCO - ONCOLOGIA	051301 - ATTREZZATURE	A102020401 -	R - RECUPERO	D'ONZA S.R.L.
68241	CARRELLO MEDICAZIONE	€	433,51	05/07/2000	35916	28/06/2000	1136640999 - BUSINCO - ONCOLOGIA	051301 - ATTREZZATURE	A102020401 -	R - RECUPERO	D'ONZA S.R.L.
68242	CARRELLO MEDICAZIONE	€	433,51	05/07/2000	35917	28/06/2000	1136640999 - BUSINCO - ONCOLOGIA	051301 - ATTREZZATURE	A102020401 -	R - RECUPERO	D'ONZA S.R.L.
68243	CARRELLO MEDICAZIONE	€	433,51	05/07/2000	35918	28/06/2000	1136640999 - BUSINCO - ONCOLOGIA	051301 - ATTREZZATURE	A102020401 -	R - RECUPERO	D'ONZA S.R.L.
68244	CARRELLO MEDICAZIONE	€	433,51	05/07/2000	35919	28/06/2000	1136640999 - BUSINCO - ONCOLOGIA	051301 - ATTREZZATURE	A102020401 -	R - RECUPERO	D'ONZA S.R.L.
68264	CARRELLO AD ANELLO	€	61,66	05/07/2000	35939	28/06/2000	1136640999 - BUSINCO - ONCOLOGIA	051301 - ATTREZZATURE	A102020401 -	R - RECUPERO	D'ONZA S.R.L.
68265	CARRELLO AD ANELLO	€	61,66	05/07/2000	35940	28/06/2000	1136640999 - BUSINCO - ONCOLOGIA	051301 - ATTREZZATURE	A102020401 -	R - RECUPERO	D'ONZA S.R.L.
68266	CARRELLO AD ANELLO	€	61,66	05/07/2000	35941	28/06/2000	1136640999 - BUSINCO - ONCOLOGIA	051301 - ATTREZZATURE	A102020401 -	R - RECUPERO	D'ONZA S.R.L.
68267	CARRELLO AD ANELLO	€	61,66	05/07/2000	35942	28/06/2000	1136640999 - BUSINCO - ONCOLOGIA	051301 - ATTREZZATURE	A102020401 -	R - RECUPERO	D'ONZA S.R.L.
68268	CARRELLO AD ANELLO	€	61,66	05/07/2000	35943	28/06/2000	1136640999 - BUSINCO - ONCOLOGIA	051301 - ATTREZZATURE	A102020401 -	R - RECUPERO	D'ONZA S.R.L.
68269	CARRELLO AD ANELLO	€	61,66	05/07/2000	35944	28/06/2000	1136640999 - BUSINCO - ONCOLOGIA	051301 - ATTREZZATURE	A102020401 -	R - RECUPERO	D'ONZA S.R.L.
68270	CARRELLO AD ANELLO	€	61,66	05/07/2000	35945	28/06/2000	1136640999 - BUSINCO - ONCOLOGIA	051301 - ATTREZZATURE	A102020401 -	R - RECUPERO	D'ONZA S.R.L.
68271	CARRELLO AD ANELLO	€	61,66	05/07/2000	35946	28/06/2000	1136640999 - BUSINCO - ONCOLOGIA	051301 - ATTREZZATURE	A102020401 -	R - RECUPERO	D'ONZA S.R.L.
68272	CARRELLO AD ANELLO	€	61,66	05/07/2000	35947	28/06/2000	1136640999 - BUSINCO - ONCOLOGIA	051301 - ATTREZZATURE	A102020401 -	R - RECUPERO	D'ONZA S.R.L.
68273	CARRELLO AD ANELLO	€	61,66	05/07/2000	35948	28/06/2000	1136640999 - BUSINCO - ONCOLOGIA	051301 - ATTREZZATURE	A102020401 -	R - RECUPERO	D'ONZA S.R.L.
68274	CARRELLO AD ANELLO	€	61,66	05/07/2000	35949	28/06/2000	1136640999 - BUSINCO - ONCOLOGIA	051301 - ATTREZZATURE	A102020401 -	R - RECUPERO	D'ONZA S.R.L.
68295	ASTA PER FLEBO SU RUOTE	€	24,29	05/07/2000	42898	29/06/2000	1136640999 - BUSINCO - ONCOLOGIA	051301 - ATTREZZATURE	A102020401 -	R - RECUPERO	NUOVO BIOCHIMICO
68296	ASTA PER FLEBO SU RUOTE	€	24,29	05/07/2000	42899	29/06/2000	1136640999 - BUSINCO - ONCOLOGIA	051301 - ATTREZZATURE	A102020401 -	R - RECUPERO	NUOVO BIOCHIMICO
68297	ASTA PER FLEBO SU RUOTE	€	24,29	05/07/2000	42900	29/06/2000	1136640999 - BUSINCO - ONCOLOGIA	051301 - ATTREZZATURE	A102020401 -	R - RECUPERO	NUOVO BIOCHIMICO
68298	ASTA PER FLEBO SU RUOTE	€	24,29	05/07/2000	42901	29/06/2000	1136640999 - BUSINCO - ONCOLOGIA	051301 - ATTREZZATURE	A102020401 -	R - RECUPERO	NUOVO BIOCHIMICO
68635	CARRELLO 8 CASSETTI CON	€	774,69	06/10/2000	42584	03/10/2000	1136640999 - BUSINCO - ONCOLOGIA	051301 - ATTREZZATURE	A102020401 -	R - RECUPERO	S.C.O. DI ABIS I.E
69171	BILANCIA PESA PERSONE	€	37,18	06/03/2001	26033	14/02/2001	1136012999 - BUSINCO - DIREZIONE	051301 - ATTREZZATURE	A102020401 -	R - RECUPERO	DELTA
69175	DIANFOSCOPIO	€	336,99	06/03/2001	26040	14/02/2001	1136012999 - BUSINCO - DIREZIONE	051301 - ATTREZZATURE	A102020401 -	R - RECUPERO	DELTA
69177	DIANFOSCOPIO	€	331,41	06/03/2001	26044	22/02/2001	1136690999 - BUSINCO - RADIOLOGIA	051301 - ATTREZZATURE	A102020401 -	R - RECUPERO	DELTA
70393	ASTA PER FLEBO	€	85,53	21/05/2001	26081	27/04/2001	1136640999 - BUSINCO - ONCOLOGIA	051301 - ATTREZZATURE	A102020401 -	R - RECUPERO	DELTA
70395	ASTA PER FLEBO	€	85,53	21/05/2001	26082	27/04/2001	1136640999 - BUSINCO - ONCOLOGIA	051301 - ATTREZZATURE	A102020401 -	R - RECUPERO	DELTA
70396	ASTA PER FLEBO	€	85,53	21/05/2001	26083	27/04/2001	1136640999 - BUSINCO - ONCOLOGIA	051301 - ATTREZZATURE	A102020401 -	R - RECUPERO	DELTA
70397	ASTA PER FLEBO	€	85,53	21/05/2001	26084	27/04/2001	1136640999 - BUSINCO - ONCOLOGIA	051301 - ATTREZZATURE	A102020401 -	R - RECUPERO	DELTA
70398	ASTA PER FLEBO	€	85,53	21/05/2001	26085	27/04/2001	1136640999 - BUSINCO - ONCOLOGIA	051301 - ATTREZZATURE	A102020401 -	R - RECUPERO	DELTA
70399	ASTA PER FLEBO	€	85,53	21/05/2001	26086	27/04/2001	1136640999 - BUSINCO - ONCOLOGIA	051301 - ATTREZZATURE	A102020401 -	R - RECUPERO	DELTA
70400	ASTA PER FLEBO	€	85,53	21/05/2001	26087	27/04/2001	1136640999 - BUSINCO - ONCOLOGIA	051301 - ATTREZZATURE	A102020401 -	R - RECUPERO	DELTA
70401	ASTA PER FLEBO	€	85,53	21/05/2001	26088	27/04/2001	1136640999 - BUSINCO - ONCOLOGIA	051301 - ATTREZZATURE	A102020401 -	R - RECUPERO	DELTA
70402	ASTA PER FLEBO	€	85,53	21/05/2001	26074	27/04/2001	1136640999 - BUSINCO - ONCOLOGIA	051301 - ATTREZZATURE	A102020401 -	R - RECUPERO	DELTA
70403	ASTA PER FLEBO	€	85,53	21/05/2001	26075	27/04/2001	1136640999 - BUSINCO - ONCOLOGIA	051301 - ATTREZZATURE	A102020401 -	R - RECUPERO	DELTA
70404	ASTA PER FLEBO	€	85,53	21/05/2001	26076	27/04/2001	1136640999 - BUSINCO - ONCOLOGIA	051301 - ATTREZZATURE	A102020401 -	R - RECUPERO	DELTA
70405	ASTA PER FLEBO	€	85,53	21/05/2001	26077	27/04/2001	1136640999 - BUSINCO - ONCOLOGIA	051301 - ATTREZZATURE	A102020401 -	R - RECUPERO	DELTA
70406	ASTA PER FLEBO	€	85,53	21/05/2001	26078	27/04/2001	1136640999 - BUSINCO - ONCOLOGIA	051301 - ATTREZZATURE	A102020401 -	R - RECUPERO	DELTA

70407	ASTA PER FLEBO	€	85.53	21/05/2001	26079	27/04/2001	1136840999 - BUSINCO - ONCOLOGIA	051301 - ATTREZZATURE	A102020401 -	R - RECUPERO	DELTA
70408	ASTA PER FLEBO	€	85.53	21/05/2001	26080	27/04/2001	1136840999 - BUSINCO - ONCOLOGIA	051301 - ATTREZZATURE	A102020401 -	R - RECUPERO	DELTA
70684	ASTA PER FLEBO SU RUOTE	€	26.03	22/06/2001	26115	13/06/2001	1136850999 - BUSINCO - RADIOLOGIA	051301 - ATTREZZATURE	A102020401 -	R - RECUPERO	NUOVO BIOCHIMICO
70685	NEGATIVOSCOPIO DOPPIO	€	401.60	22/06/2001	26151	13/06/2001	1136850999 - BUSINCO - RADIOLOGIA	051301 - ATTREZZATURE	A102020401 -	R - RECUPERO	FOR ME SA. SRL IN
70719	BILANCIA DI PRECISIONE	€	2.478.99	11/07/2001	42993	15/11/2000	11367180999 - BUSINCO - EMATOLOGIA E	051301 - ATTREZZATURE	A102020401 -	R - RECUPERO	RA SCI SAS DI
70640	ASTA PER FLEBO SU RUOTE	€	26.03	04/11/2001	26116	13/06/2001	1136850999 - BUSINCO - RADIOLOGIA	051301 - ATTREZZATURE	A102020401 -	R - RECUPERO	NUOVO BIOCHIMICO
70970	ASTA PORTA FLEBO	€	179.73	04/11/2001	26185	13/06/2001	1136480999 - BUSINCO - ANESTESIA E	051301 - ATTREZZATURE	A102020401 -	R - RECUPERO	SURGICAL SRL
70974	ASTA PORTA FLEBO	€	179.73	04/11/2001	26186	13/06/2001	1136480999 - BUSINCO - ANESTESIA E	051301 - ATTREZZATURE	A102020401 -	R - RECUPERO	SURGICAL SRL
70976	ASTA PORTA FLEBO	€	179.73	04/11/2001	26187	13/06/2001	1136480999 - BUSINCO - ANESTESIA E	051301 - ATTREZZATURE	A102020401 -	R - RECUPERO	SURGICAL SRL
70978	ASTA PORTA FLEBO	€	179.73	04/11/2001	26188	13/06/2001	1136480999 - BUSINCO - ANESTESIA E	051301 - ATTREZZATURE	A102020401 -	R - RECUPERO	SURGICAL SRL
71263	BILANCIA PESAPERSONA	€	494.56	13/11/2001	26207	18/07/2001	1136950999 - BUSINCO - RADIOLOGIA	051301 - ATTREZZATURE	A102020401 -	R - RECUPERO	PORTA
71265	PIANTANA PER POMPA	€	223.11	13/11/2001	26195	18/07/2001	1136950999 - BUSINCO - RADIOLOGIA	051301 - ATTREZZATURE	A102020401 -	R - RECUPERO	B BRAUN MILANO
71266	PIANTANA PER POMPA	€	223.11	13/11/2001	26196	18/07/2001	1136950999 - BUSINCO - RADIOLOGIA	051301 - ATTREZZATURE	A102020401 -	R - RECUPERO	B BRAUN MILANO
71475	CARRELLO PER	€	632.14	22/01/2002	26153	05/09/2001	1136850999 - BUSINCO - RADIOLOGIA	051301 - ATTREZZATURE	A102020401 -	R - RECUPERO	LEITA DI CRISTIANA
71476	CARRELLO PER	€	632.14	22/01/2002	26154	05/09/2001	1136850999 - BUSINCO - RADIOLOGIA	051301 - ATTREZZATURE	A102020401 -	R - RECUPERO	LEITA DI CRISTIANA
71477	CARRELLO PER	€	632.14	22/01/2002	26155	05/09/2001	1136850999 - BUSINCO - RADIOLOGIA	051301 - ATTREZZATURE	A102020401 -	R - RECUPERO	LEITA DI CRISTIANA
71478	CARRELLO PER	€	632.14	22/01/2002	26156	05/09/2001	1136850999 - BUSINCO - RADIOLOGIA	051301 - ATTREZZATURE	A102020401 -	R - RECUPERO	LEITA DI CRISTIANA
71480	CARRELLO PER TRASPORTO	€	207.62	22/01/2002	26157	05/09/2001	1136850999 - BUSINCO - RADIOLOGIA	051301 - ATTREZZATURE	A102020401 -	R - RECUPERO	LEITA DI CRISTIANA
71481	CARRELLO PER TRASPORTO	€	207.62	22/01/2002	26158	05/09/2001	1136850999 - BUSINCO - RADIOLOGIA	051301 - ATTREZZATURE	A102020401 -	R - RECUPERO	LEITA DI CRISTIANA
71483	NEGATIVOSCOPIO	€	179.73	22/01/2002	26160	05/09/2001	1136850999 - BUSINCO - RADIOLOGIA	051301 - ATTREZZATURE	A102020401 -	R - RECUPERO	LEITA DI CRISTIANA
71484	NEGATIVOSCOPIO	€	179.73	22/01/2002	26161	05/09/2001	1136850999 - BUSINCO - RADIOLOGIA	051301 - ATTREZZATURE	A102020401 -	R - RECUPERO	LEITA DI CRISTIANA
71485	BARELLA	€	374.95	22/01/2002	26163	05/09/2001	1136850999 - BUSINCO - RADIOLOGIA	051301 - ATTREZZATURE	A102020401 -	R - RECUPERO	LEITA DI CRISTIANA
71542	SCALITICA MONOFARO	€	3.718.49	22/01/2002	26221	23/10/2001	1136850999 - BUSINCO - RADIOLOGIA	051301 - ATTREZZATURE	A102020401 -	R - RECUPERO	SARDA MEDICALI
71543	SCALITICA MONOFARO	€	3.718.49	22/01/2002	26222	23/10/2001	1136850999 - BUSINCO - RADIOLOGIA	051301 - ATTREZZATURE	A102020401 -	R - RECUPERO	SARDA MEDICALI
71547	CARRELLO PER EMERGENZE	€	2.293.07	22/01/2002	26114	23/10/2001	1136850999 - BUSINCO - RADIOLOGIA	051301 - ATTREZZATURE	A102020401 -	R - RECUPERO	SURGICAL SRL
73471	FRONTE LUMINOSA	€	1.344.48	08/07/2002		20/03/2002	1136850999 - BUSINCO - RADIOLOGIA	051301 - ATTREZZATURE	A102020401 -	A - ACQUISTO	
73472	CARRELLO PORTA	€	1.782.00	08/07/2002	26321	04/03/2002	1136850999 - BUSINCO - RADIOLOGIA	051301 - ATTREZZATURE	A102020401 -	R - RECUPERO	GE MEDICAL
73905	APPARECCHIO ECODOPLER	€	37.184.89	03/10/2002	26369	29/09/2002	1136850999 - BUSINCO - RADIOLOGIA	051301 - ATTREZZATURE	A102020401 -	R - RECUPERO	TOSHIBA MEDICAL
74446	SISTEMA ANTIDECUBITO	€	5.515.20	12/11/2002	26397	07/09/2002	1136480999 - BUSINCO - ANESTESIA E	051301 - ATTREZZATURE	A102020401 -	R - RECUPERO	ORION SAS DI SPINA
74447	SISTEMA ANTIDECUBITO	€	5.515.20	12/11/2002	26398	07/09/2002	1136480999 - BUSINCO - ANESTESIA E	051301 - ATTREZZATURE	A102020401 -	R - RECUPERO	ORION SAS DI SPINA
74448	SISTEMA ANTIDECUBITO	€	5.515.20	12/11/2002	26399	07/09/2002	1136480999 - BUSINCO - ANESTESIA E	051301 - ATTREZZATURE	A102020401 -	R - RECUPERO	ORION SAS DI SPINA
74449	SISTEMA ANTIDECUBITO	€	5.515.20	12/11/2002	26400	07/09/2002	1136480999 - BUSINCO - ANESTESIA E	051301 - ATTREZZATURE	A102020401 -	R - RECUPERO	ORION SAS DI SPINA
74567	KIT TEST CROMOGRAMMA A	€	908.00	19/11/2002	26492	13/11/2002	1136840999 - BUSINCO - ONCOLOGIA	051301 - ATTREZZATURE	A102020401 -	R - RECUPERO	ERREKAPPA
74651	CARRELLO	€	1.131.64	12/11/2002	26434	03/12/2002	11367180999 - BUSINCO - EMATOLOGIA E	051301 - ATTREZZATURE	A102020401 -	R - RECUPERO	DONZA S.R.L.
74813	CARRELLO	€	1.224.00	20/01/2003	26435	12/11/2002	1136850999 - BUSINCO - RADIOLOGIA	051301 - ATTREZZATURE	A102020401 -	R - RECUPERO	SURGICAL SRL
74844	BELLYBOARD	€	247.08	18/02/2003	26449	05/02/2003	1136850999 - BUSINCO - RADIOLOGIA	051301 - ATTREZZATURE	A102020401 -	R - RECUPERO	SIMBOLA VALERIA
74846	ASTA PORTA FLEBO	€	34.39	18/02/2003	26466	24/10/2002	1136840999 - BUSINCO - ONCOLOGIA	051301 - ATTREZZATURE	A102020401 -	R - RECUPERO	DONZA S.R.L.
74849	BELLYBOARD	€	247.08	18/02/2003	26450	05/02/2003	1136850999 - BUSINCO - RADIOLOGIA	051301 - ATTREZZATURE	A102020401 -	R - RECUPERO	SIMBOLA VALERIA
74872	ASTA PORTA FLEBO	€	34.39	18/02/2003	26467	24/10/2002	1136840999 - BUSINCO - ONCOLOGIA	051301 - ATTREZZATURE	A102020401 -	R - RECUPERO	DONZA S.R.L.
74873	ASTA PORTA FLEBO	€	34.39	18/02/2003	26468	24/10/2002	1136840999 - BUSINCO - ONCOLOGIA	051301 - ATTREZZATURE	A102020401 -	R - RECUPERO	DONZA S.R.L.
74874	ASTA PORTA FLEBO	€	34.39	18/02/2003	26469	24/10/2002	1136840999 - BUSINCO - ONCOLOGIA	051301 - ATTREZZATURE	A102020401 -	R - RECUPERO	DONZA S.R.L.
74875	ASTA PORTA FLEBO	€	34.39	18/02/2003	26470	24/10/2002	1136840999 - BUSINCO - ONCOLOGIA	051301 - ATTREZZATURE	A102020401 -	R - RECUPERO	DONZA S.R.L.
74976	ASTA PORTA FLEBO	€	34.39	18/02/2003	26471	24/10/2002	1136840999 - BUSINCO - ONCOLOGIA	051301 - ATTREZZATURE	A102020401 -	R - RECUPERO	DONZA S.R.L.
74977	CARRELLO	€	492.40	18/02/2003	26473	24/10/2002	1136840999 - BUSINCO - ONCOLOGIA	051301 - ATTREZZATURE	A102020401 -	R - RECUPERO	DONZA S.R.L.
75498	CARRELLO	€	60.00	13/05/2003	26808	27/01/2003	1136840999 - BUSINCO - ONCOLOGIA	051301 - ATTREZZATURE	A102020401 -	R - RECUPERO	BOI DONATELLA
75499	CARRELLO	€	60.00	13/05/2003	26820	27/01/2003	1136840999 - BUSINCO - ONCOLOGIA	051301 - ATTREZZATURE	A102020401 -	R - RECUPERO	BOI DONATELLA
75637	MATERASSO ANTIDECUBITO	€	180.00	30/09/2003	47924	29/07/2003	11367180999 - BUSINCO - EMATOLOGIA E	051301 - ATTREZZATURE	A102020401 -	R - RECUPERO	FOR ME SA. SRL IN
75658	CONTENITORE AZOTO	€	1.800.00	30/09/2003	47835	29/04/2003	11367180999 - BUSINCO - EMATOLOGIA E	051301 - ATTREZZATURE	A102020401 -	R - RECUPERO	EL ME D. SAS
75659	CONTENITORE AZOTO	€	1.500.00	30/09/2003	47866	29/04/2003	11367180999 - BUSINCO - EMATOLOGIA E	051301 - ATTREZZATURE	A102020401 -	R - RECUPERO	EL ME D. SAS
75660	CARRELLO	€	420.00	30/09/2003	46937	29/04/2003	11367180999 - BUSINCO - EMATOLOGIA E	051301 - ATTREZZATURE	A102020401 -	R - RECUPERO	EL ME D. SAS
75661	SISTEMA DRY FREEZER	€	420.00	30/09/2003						A - ACQUISTO	
76062	CARRELLO PORTA BOMBOLA	€	214.28	03/10/2003	26799	18/02/2003	1136840999 - BUSINCO - ONCOLOGIA	051301 - ATTREZZATURE	A102020401 -	R - RECUPERO	DONZA S.R.L.
76063	CARRELLO PORTA BOMBOLA	€	214.28	03/10/2003	26800	18/02/2003	1136840999 - BUSINCO - ONCOLOGIA	051301 - ATTREZZATURE	A102020401 -	R - RECUPERO	DONZA S.R.L.
76509	CARRELLO INOX	€	804.00	16/12/2003	26722	22/01/2003	1136850999 - BUSINCO - RADIOLOGIA	051301 - ATTREZZATURE	A102020401 -	R - RECUPERO	SURGICAL SRL
78510	CARRELLO INOX	€	270.00	16/12/2003	26723	22/01/2003	1136850999 - BUSINCO - RADIOLOGIA	051301 - ATTREZZATURE	A102020401 -	R - RECUPERO	SURGICAL SRL
78511	CARRELLO INOX	€	510.00	16/12/2003	26724	22/01/2003	1136850999 - BUSINCO - RADIOLOGIA	051301 - ATTREZZATURE	A102020401 -	R - RECUPERO	SURGICAL SRL

76747	CARRELLO	€	81,31	17/12/2003	47877	19/05/2003	1136180999 - BUSINCO - EMATOLOGIA E	051301 - ATTREZZATURE	A102020401 -	R - RECUPERO	PROMED S.R.L.
76748	LETTORE CHIP CARD	€	2.110,23	17/12/2003		23/05/2003	1136180999 - BUSINCO - EMATOLOGIA E	051301 - ATTREZZATURE	A102020401 -	A - ACQUISTO	
76754	LUCE FREDDA PER VISITA	€	842,85	20/01/2004	26953	13/11/2003	1510004199 - BUSINCO - AREA	051301 - ATTREZZATURE	A102020401 -	R - RECUPERO	SANIFARM SRL
76755	CAVO A FIBRE OTTICHE	€	423,28	20/01/2004	26954	13/11/2003	1510004199 - BUSINCO - AREA	051301 - ATTREZZATURE	A102020401 -	R - RECUPERO	SANIFARM SRL
76756	OCCHIALI DI FRENZEL	€	382,38	21/01/2004	26955	13/11/2003	1510004199 - BUSINCO - AREA	051301 - ATTREZZATURE	A102020401 -	R - RECUPERO	SANIFARM SRL
76957	BILANCIA ELETTRONICA	€	34,80	04/03/2004	27028	17/02/2004	1136180999 - BUSINCO - EMATOLOGIA E	051301 - ATTREZZATURE	A102020401 -	R - RECUPERO	R.A.V.I. DI I. SPIGA &
76958	BILANCIA ELETTRONICA	€	34,80	04/03/2004	27029	17/02/2004	1136180999 - BUSINCO - EMATOLOGIA E	051301 - ATTREZZATURE	A102020401 -	R - RECUPERO	R.A.V.I. DI I. SPIGA &
76962	FANTOCCIO	€	31.173,41	04/03/2004	26364	31/12/2003	1136690999 - BUSINCO - RADIOLOGIA	051301 - ATTREZZATURE	A102020401 -	R - RECUPERO	TECNOLOGIE
77567	CARRELLO 918X616	€	56,80	27/04/2004	27075	29/03/2004	1136012999 - BUSINCO - DIREZIONE	051301 - ATTREZZATURE	A102020401 -	R - RECUPERO	METRO SELF
78429	COMPRESSORE	€	378,00	20/05/2004	27072	09/04/2004	1136490999 - BUSINCO - ANESTESIA E	051301 - ATTREZZATURE	A102020401 -	R - RECUPERO	MODESTO MANCA E
78913	BILANCIA ELETTRONICA	€	78,00	06/07/2004	26853	29/06/2004	1136180999 - BUSINCO - EMATOLOGIA E	051301 - ATTREZZATURE	A102020401 -	R - RECUPERO	R.A.V.I. DI I. SPIGA &
78914	BILANCIA ELETTRONICA	€	78,00	06/07/2004	26854	29/06/2004	1136180999 - BUSINCO - EMATOLOGIA E	051301 - ATTREZZATURE	A102020401 -	R - RECUPERO	R.A.V.I. DI I. SPIGA &
78915	BILANCIA ELETTRONICA	€	78,00	06/07/2004	26855	29/06/2004	1136180999 - BUSINCO - EMATOLOGIA E	051301 - ATTREZZATURE	A102020401 -	R - RECUPERO	R.A.V.I. DI I. SPIGA &
78918	BILANCIA ELETTRONICA	€	78,00	06/07/2004	26856	29/06/2004	1136180999 - BUSINCO - EMATOLOGIA E	051301 - ATTREZZATURE	A102020401 -	R - RECUPERO	R.A.V.I. DI I. SPIGA &
79017	CARRELLO PER CONSOLLE	€	840,00	19/08/2004	27168	02/08/2004	1136690999 - BUSINCO - RADIOLOGIA	051301 - ATTREZZATURE	A102020401 -	R - RECUPERO	MODESTO MANCA E
79272	LAMPADA CON STATIVO	€	923,40	13/09/2004	27128	10/06/2004	1136012999 - BUSINCO - DIREZIONE	051301 - ATTREZZATURE	A102020401 -	R - RECUPERO	ELETTICA
79581	BILANCIA PESA PERSONE	€	39,00	16/11/2004	27245	07/10/2004	1136180999 - BUSINCO - EMATOLOGIA E	051301 - ATTREZZATURE	A102020401 -	R - RECUPERO	R.A.V.I. DI I. SPIGA &
79582	BILANCIA PESA PERSONE	€	39,00	16/11/2004	27246	07/10/2004	1136180999 - BUSINCO - EMATOLOGIA E	051301 - ATTREZZATURE	A102020401 -	R - RECUPERO	R.A.V.I. DI I. SPIGA &
79583	BILANCIA PESA PERSONE	€	39,00	16/11/2004	27247	07/10/2004	1136180999 - BUSINCO - EMATOLOGIA E	051301 - ATTREZZATURE	A102020401 -	R - RECUPERO	R.A.V.I. DI I. SPIGA &
79585	CASSETTE RADIOGRAFICHE	€	563,08	17/11/2004	27198	28/09/2004	1136690999 - BUSINCO - RADIOLOGIA	051301 - ATTREZZATURE	A102020401 -	R - RECUPERO	FUJIFILM ITALIA SPA
79586	CASSETTE RADIOGRAFICHE	€	563,08	17/11/2004	27199	28/09/2004	1136690999 - BUSINCO - RADIOLOGIA	051301 - ATTREZZATURE	A102020401 -	R - RECUPERO	FUJIFILM ITALIA SPA
79650	POMPA SIRINGA	€	1.450,80	24/11/2004	27177	13/10/2004	1136080999 - BUSINCO - RADIOLOGIA	051301 - ATTREZZATURE	A102020401 -	R - RECUPERO	M.D.M. S.R.L.
80125	BARELLA A FRENO	€	1.054,80	22/12/2004	27178	14/10/2004	1136012999 - BUSINCO - DIREZIONE	051301 - ATTREZZATURE	A102020401 -	R - RECUPERO	TE.MO.SA. S.R.L.
80126	BARELLA A FRENO	€	1.054,80	22/12/2004	27179	14/10/2004	1136012999 - BUSINCO - DIREZIONE	051301 - ATTREZZATURE	A102020401 -	R - RECUPERO	TE.MO.SA. S.R.L.
80127	BARELLA A FRENO	€	1.054,80	22/12/2004	27180	14/10/2004	1136012999 - BUSINCO - DIREZIONE	051301 - ATTREZZATURE	A102020401 -	R - RECUPERO	TE.MO.SA. S.R.L.
80186	TERMOSTATO A SECCO	€	367,20	29/12/2004	26916	19/10/2004	1160036189 - BUSINCO - ANATOMIA	051301 - ATTREZZATURE	A102020401 -	R - RECUPERO	CARLO ERBA
80224	CARRELLO PER TERAPIA	€	1.190,40	29/12/2004	27184	14/10/2004	1136690999 - BUSINCO - RECUPERO E	051301 - ATTREZZATURE	A102020401 -	R - RECUPERO	RAP SRL
80526	CARRELLO PER MEDICINALI	€	194,00	12/01/2005	27172	18/10/2004	1136370999 - BUSINCO - ONCOLOGIA	051301 - ATTREZZATURE	A102020401 -	R - RECUPERO	SANIFARM SRL
80640	LAMINOTOMO CERVICAL	€	344,23	25/01/2005	27214	18/11/2004	1136012999 - BUSINCO - DIREZIONE	051301 - ATTREZZATURE	A102020401 -	R - RECUPERO	CARDIOMED SRL
80661	CUNEO POSIZ. GINOCCHIA	€	714,00	28/01/2005	27195	19/11/2004	1136690999 - BUSINCO - RADIOLOGIA	051301 - ATTREZZATURE	A102020401 -	R - RECUPERO	MULTIMEDICA SRL
80662	CUNEO POSIZ. GINOCCHIA	€	714,00	28/01/2005	27196	19/11/2004	1136690999 - BUSINCO - RADIOLOGIA	051301 - ATTREZZATURE	A102020401 -	R - RECUPERO	MULTIMEDICA SRL
80663	CUNEO POSIZ. GINOCCHIA	€	714,00	28/01/2005	27197	19/11/2004	1136690999 - BUSINCO - RADIOLOGIA	051301 - ATTREZZATURE	A102020401 -	R - RECUPERO	MULTIMEDICA SRL
81739	HOLTER PRESSORIO	€	2.160,00	20/04/2005	27265	11/04/2005	1136080999 - BUSINCO - RADIOLOGIA	051301 - ATTREZZATURE	A102020401 -	R - RECUPERO	NOVARTIS FARMA
82020	CONTENITORE TRASPORTO	€	452,40	30/05/2005	27261	17/02/2005	1136690999 - BUSINCO - RADIOLOGIA	051301 - ATTREZZATURE	A102020401 -	R - RECUPERO	BAXTER SPA
82078	FANTOCCIO	€	2.016,00	08/06/2005	27328	31/03/2005	1136690999 - BUSINCO - RADIOLOGIA	051301 - ATTREZZATURE	A102020401 -	R - RECUPERO	MULTIMEDICA SRL
82448	CARRELLO FLEBO	€	51,60	27/07/2005	27343	25/05/2005	1136640999 - BUSINCO - ONCOLOGIA	051301 - ATTREZZATURE	A102020401 -	R - RECUPERO	D'ONZA S.R.L.
82447	PORTA FLEBO	€	51,60	27/07/2005	27344	25/05/2005	1136640999 - BUSINCO - ONCOLOGIA	051301 - ATTREZZATURE	A102020401 -	R - RECUPERO	D'ONZA S.R.L.
82448	PORTA FLEBO	€	51,60	27/07/2005	27345	25/05/2005	1136640999 - BUSINCO - ONCOLOGIA	051301 - ATTREZZATURE	A102020401 -	R - RECUPERO	D'ONZA S.R.L.
82449	PORTA FLEBO	€	51,60	27/07/2005	27346	25/05/2005	1136640999 - BUSINCO - ONCOLOGIA	051301 - ATTREZZATURE	A102020401 -	R - RECUPERO	D'ONZA S.R.L.
82450	PORTA FLEBO	€	51,60	27/07/2005	27347	25/05/2005	1136640999 - BUSINCO - ONCOLOGIA	051301 - ATTREZZATURE	A102020401 -	R - RECUPERO	D'ONZA S.R.L.
82455	CASSAFORTE	€	204,00	27/07/2005	27372	19/07/2005	1136012999 - BUSINCO - DIREZIONE	051301 - ATTREZZATURE	A102020401 -	R - RECUPERO	R.I.V.A.
82765	CARRELLO PER	€	357,60	02/11/2005	27382	12/07/2005	1136180999 - BUSINCO - EMATOLOGIA E	051301 - ATTREZZATURE	A102020401 -	R - RECUPERO	ESAOTE SPA
83712	BILANCIA PESA PERSONE	€	81,60	22/03/2006	27444	20/03/2006	1136012999 - BUSINCO - DIREZIONE	051301 - ATTREZZATURE	A102020401 -	R - RECUPERO	R.A.V.I. DI I. SPIGA &
83713	BILANCIA PESA PERSONE	€	81,60	22/03/2006	27445	20/03/2006	1136012999 - BUSINCO - DIREZIONE	051301 - ATTREZZATURE	A102020401 -	R - RECUPERO	R.A.V.I. DI I. SPIGA &
84244	CARRELLO PORTA BOMBOLE	€	71,83	07/06/2006	27548	30/05/2006	1136640999 - BUSINCO - ONCOLOGIA	051301 - ATTREZZATURE	A102020401 -	R - RECUPERO	AIR DHARMA S.R.L.
85202	TERMOMETRO GENIUS	€	480,00	30/08/2006	27547	13/06/2006	1136092999 - BUSINCO - CHIRURGIA	051301 - ATTREZZATURE	A102020401 -	R - RECUPERO	COVIDIEN ITALIA
85204	ASTA PORTAFLEBO	€	27,60	30/08/2006	27533	23/06/2006	1136640999 - BUSINCO - ONCOLOGIA	051301 - ATTREZZATURE	A102020401 -	R - RECUPERO	XANIT SRL
85205	ASTA PORTAFLEBO	€	27,60	30/08/2006	27534	23/06/2006	1136640999 - BUSINCO - ONCOLOGIA	051301 - ATTREZZATURE	A102020401 -	R - RECUPERO	XANIT SRL
85206	ASTA PORTAFLEBO	€	27,60	30/08/2006	27535	23/06/2006	1136640999 - BUSINCO - ONCOLOGIA	051301 - ATTREZZATURE	A102020401 -	R - RECUPERO	XANIT SRL
85207	ASTA PORTAFLEBO	€	27,60	30/08/2006	27536	23/06/2006	1136640999 - BUSINCO - ONCOLOGIA	051301 - ATTREZZATURE	A102020401 -	R - RECUPERO	XANIT SRL
85208	ASTA PORTAFLEBO	€	27,60	30/08/2006	27537	23/06/2006	1136640999 - BUSINCO - ONCOLOGIA	051301 - ATTREZZATURE	A102020401 -	R - RECUPERO	XANIT SRL
85209	ASTA PORTAFLEBO	€	27,60	30/08/2006	27538	23/06/2006	1136640999 - BUSINCO - ONCOLOGIA	051301 - ATTREZZATURE	A102020401 -	R - RECUPERO	XANIT SRL
85210	ASTA PORTAFLEBO	€	27,60	30/08/2006	27539	23/06/2006	1136640999 - BUSINCO - ONCOLOGIA	051301 - ATTREZZATURE	A102020401 -	R - RECUPERO	XANIT SRL
85211	ASTA PORTAFLEBO	€	27,60	30/08/2006	27540	23/06/2006	1136640999 - BUSINCO - ONCOLOGIA	051301 - ATTREZZATURE	A102020401 -	R - RECUPERO	XANIT SRL
85212	ASTA PORTAFLEBO	€	27,60	30/08/2006	27541	23/06/2006	1136640999 - BUSINCO - ONCOLOGIA	051301 - ATTREZZATURE	A102020401 -	R - RECUPERO	XANIT SRL
85213	ASTA PORTAFLEBO	€	27,60	30/08/2006	27542	23/06/2006	1136640999 - BUSINCO - ONCOLOGIA	051301 - ATTREZZATURE	A102020401 -	R - RECUPERO	XANIT SRL
85214	ASTA PORTAFLEBO	€	27,60	30/08/2006	27543	23/06/2006	1136640999 - BUSINCO - ONCOLOGIA	051301 - ATTREZZATURE	A102020401 -	R - RECUPERO	XANIT SRL
85215	ASTA PORTAFLEBO	€	27,60	30/08/2006	27544	23/06/2006	1136640999 - BUSINCO - ONCOLOGIA	051301 - ATTREZZATURE	A102020401 -	R - RECUPERO	XANIT SRL

91054	BARELLA PORTA MALATI	€	1.068,00	01/02/2007	28084	12/12/2006	1136490999 - BUSINCO - ANESTESIA E	051301 - ATTREZZATURE	A102020401 -	R - RECUPERO	SURGICAL SRL
91055	BARELLA PORTA MALATI	€	1.068,00	01/02/2007	28085	12/12/2006	1136490999 - BUSINCO - ANESTESIA E	051301 - ATTREZZATURE	A102020401 -	R - RECUPERO	SURGICAL SRL
91056	CARRELLO X ANESTESIA	€	1.848,00	01/02/2007	28086	12/12/2006	1136490999 - BUSINCO - ANESTESIA E	051301 - ATTREZZATURE	A102020401 -	R - RECUPERO	SURGICAL SRL
91057	CARRELLO X ANESTESIA	€	1.848,00	01/02/2007	28087	12/12/2006	1136490999 - BUSINCO - ANESTESIA E	051301 - ATTREZZATURE	A102020401 -	R - RECUPERO	SURGICAL SRL
91058	CARRELLO X ANESTESIA	€	1.848,00	01/02/2007	28088	12/12/2006	1136490999 - BUSINCO - ANESTESIA E	051301 - ATTREZZATURE	A102020401 -	R - RECUPERO	SURGICAL SRL
91067	CARRELLO P/FERRI INOX	€	1.548,00	01/02/2007	28097	12/12/2006	1136490999 - BUSINCO - ANESTESIA E	051301 - ATTREZZATURE	A102020401 -	R - RECUPERO	SURGICAL SRL
91068	ASTA PORTA FLEBO A MURO	€	294,00	01/02/2007	28098	12/12/2006	1136490999 - BUSINCO - ANESTESIA E	051301 - ATTREZZATURE	A102020401 -	R - RECUPERO	SURGICAL SRL
91069	ASTA PORTA FLEBO A MURO	€	294,00	01/02/2007	28099	12/12/2006	1136490999 - BUSINCO - ANESTESIA E	051301 - ATTREZZATURE	A102020401 -	R - RECUPERO	SURGICAL SRL
91070	ASTA PORTA FLEBO A MURO	€	294,00	01/02/2007	28100	12/12/2006	1136490999 - BUSINCO - ANESTESIA E	051301 - ATTREZZATURE	A102020401 -	R - RECUPERO	SURGICAL SRL
5000028459	LETTINO VISITA	€	312,00	18/04/2007		18/04/2007	1160036299 - BUSINCO - LABORATORIO	051301 - ATTREZZATURE	A102020401 -	A - ACQUISTO	
5000028298	ASPIRATORE SUPER TÖBI	€	250,80	19/12/2007		09/03/2007	1136640999 - BUSINCO - ONCOLOGIA	051301 - ATTREZZATURE	A102020401 -	A - ACQUISTO	
500002690	POLTRONA PRELIEVI SU	€	741,28	31/12/2007		30/04/2008	1136640999 - BUSINCO - ONCOLOGIA	051301 - ATTREZZATURE	A102020401 -	A - ACQUISTO	
500028702	DERMATOSCOPIO DELTA 20	€	1.164,00	31/12/2007		03/01/2008	1136520999 - BUSINCO -	051301 - ATTREZZATURE	A102020401 -	A - ACQUISTO	
5000028103	RESPIRATORE SIST.PRIMUS	€	7.288,40	31/12/2007		11/05/2008	1136490999 - BUSINCO - ANESTESIA E	051301 - ATTREZZATURE	A102020401 -	A - ACQUISTO	
5000028379	DEFIBRILLATORE BIFASICO	€	3.600,00	31/12/2007		27/03/2008	1136070999 - BUSINCO - RADIOTERAPIA	051301 - ATTREZZATURE	A102020401 -	A - ACQUISTO	
5000028380	ASPIRATORE ELETTRICO AD	€	1.800,00	31/12/2007		27/03/2008	1136070999 - BUSINCO - RADIOTERAPIA	051301 - ATTREZZATURE	A102020401 -	A - ACQUISTO	
5000028381	LARINGOSCOPIO PER R.M.	€	2.400,00	31/12/2007		27/03/2008	1136070999 - BUSINCO - RADIOTERAPIA	051301 - ATTREZZATURE	A102020401 -	A - ACQUISTO	
5000028503	NEGATIVOSCOPIO	€	2.700,00	31/12/2007		03/01/2008	1136070999 - BUSINCO - RADIOTERAPIA	051301 - ATTREZZATURE	A102020401 -	A - ACQUISTO	
5000028504	NEGATIVOSCOPIO	€	2.700,00	31/12/2007		03/01/2008	1136070999 - BUSINCO - RADIOTERAPIA	051301 - ATTREZZATURE	A102020401 -	A - ACQUISTO	
5000028688	FRIGORIFERO	€	6.600,00	31/12/2007		08/04/2008	1136180999 - BUSINCO - EMATOLOGIA E	051301 - ATTREZZATURE	A102020401 -	A - ACQUISTO	
5000028701	MEGATIVOSCOPIO 120X43	€	210,50	31/12/2007		03/01/2008	1136080999 - BUSINCO - CARDIOLOGIA	051301 - ATTREZZATURE	A102020401 -	A - ACQUISTO	
5000028901	POLTRONA PRELIEVI SU	€	741,28	31/12/2007		30/04/2008	1136640999 - BUSINCO - ONCOLOGIA	051301 - ATTREZZATURE	A102020401 -	A - ACQUISTO	
5000028959	FRIGORIFERO SCIENTIFICO	€	1.500,00	31/12/2007		08/04/2008	1136180999 - BUSINCO - EMATOLOGIA E	051301 - ATTREZZATURE	A102020401 -	A - ACQUISTO	
5000028983	POLTRONA PRELIEVI SU	€	741,28	31/12/2007		30/04/2008	1136640999 - BUSINCO - ONCOLOGIA	051301 - ATTREZZATURE	A102020401 -	A - ACQUISTO	
5000028984	POLTRONA PRELIEVI SU	€	741,28	31/12/2007		30/04/2008	1136640999 - BUSINCO - ONCOLOGIA	051301 - ATTREZZATURE	A102020401 -	A - ACQUISTO	
5000028996	POLTRONA PRELIEVI SU	€	741,28	31/12/2007		30/04/2008	1136640999 - BUSINCO - ONCOLOGIA	051301 - ATTREZZATURE	A102020401 -	A - ACQUISTO	
5000028999	POLTRONA PRELIEVI SU	€	741,28	31/12/2007		30/04/2008	1136640999 - BUSINCO - ONCOLOGIA	051301 - ATTREZZATURE	A102020401 -	A - ACQUISTO	
5000029017	DERMATOSCOPIO DELTA 20	€	1.020,00	31/12/2007		08/05/2008	1136520999 - BUSINCO -	051301 - ATTREZZATURE	A102020401 -	A - ACQUISTO	
5000029019	BARELLA HV CON SPONDE +	€	2.139,95	31/12/2007		08/05/2008	1136070999 - BUSINCO - RADIOTERAPIA	051301 - ATTREZZATURE	A102020401 -	A - ACQUISTO	
9000028678	MEGATIVOSCOPIO	€	252,00	31/12/2007		03/01/2008	1136012899 - BUSINCO - DIREZIONE	051301 - ATTREZZATURE	A102020401 -	A - ACQUISTO	
5000028390	STAMPANTE COLORI MOD.	€	17.160,00	10/01/2008		25/10/2007	1136610999 - BUSINCO - MEDICINA	051301 - ATTREZZATURE	A102020401 -	A - ACQUISTO	
5000028547	LETTO 3 SNODI 4 SEZ.	€	4.360,00	10/01/2008		23/07/2007	1136180999 - BUSINCO - EMATOLOGIA E	051301 - ATTREZZATURE	A102020401 -	A - ACQUISTO	
5000028392	MICROSCOPIO OLYMPUS CX	€	1.440,00	22/01/2008		25/10/2007	1136520999 - BUSINCO -	051301 - ATTREZZATURE	A102020401 -	A - ACQUISTO	
5000028549	LETTO ELETTRICO	€	10.589,16	25/02/2008		18/07/2007	1136490999 - BUSINCO - ANESTESIA E	051301 - ATTREZZATURE	A102020401 -	A - ACQUISTO	
5000028550	LETTO ELETTRICO	€	10.589,16	25/02/2008		18/07/2007	1136490999 - BUSINCO - ANESTESIA E	051301 - ATTREZZATURE	A102020401 -	A - ACQUISTO	
5000028551	LETTO ELETTRICO	€	10.589,16	25/02/2008		18/07/2007	1136490999 - BUSINCO - ANESTESIA E	051301 - ATTREZZATURE	A102020401 -	A - ACQUISTO	
5000028552	LETTO ELETTRICO	€	10.589,16	25/02/2008		18/07/2007	1136490999 - BUSINCO - ANESTESIA E	051301 - ATTREZZATURE	A102020401 -	A - ACQUISTO	
5000028553	LETTO ELETTRICO TOTAL	€	19.140,00	25/02/2008		18/07/2007	1136490999 - BUSINCO - ANESTESIA E	051301 - ATTREZZATURE	A102020401 -	A - ACQUISTO	
5000028554	LETTO ELETTRICO TOTAL	€	19.140,00	25/02/2008		18/07/2007	1136490999 - BUSINCO - ANESTESIA E	051301 - ATTREZZATURE	A102020401 -	A - ACQUISTO	
5000028555	LETTO ELETTRICO TOTAL	€	19.140,00	25/02/2008		18/07/2007	1136490999 - BUSINCO - ANESTESIA E	051301 - ATTREZZATURE	A102020401 -	A - ACQUISTO	
5000028556	LETTO ELETTRICO TOTAL	€	19.140,00	25/02/2008		18/07/2007	1136490999 - BUSINCO - ANESTESIA E	051301 - ATTREZZATURE	A102020401 -	A - ACQUISTO	
5000028139	BARELLA	€	950,64	28/02/2008		02/02/2007	1136640999 - BUSINCO - ONCOLOGIA	051301 - ATTREZZATURE	A102020401 -	A - ACQUISTO	
5000028140	IMBRAGATURA ALTEZZA	€	330,20	28/02/2008		02/02/2007	1136640999 - BUSINCO - ONCOLOGIA	051301 - ATTREZZATURE	A102020401 -	A - ACQUISTO	
5000028294	BAGNO MARIA DA BANCO	€	2.698,80	28/02/2008		08/03/2007	1136070999 - BUSINCO - RADIOTERAPIA	051301 - ATTREZZATURE	A102020401 -	A - ACQUISTO	
5000028269	LETTIGA PER AMBULANZA	€	4.228,80	05/03/2008		21/02/2007	1136012999 - BUSINCO - DIREZIONE	051301 - ATTREZZATURE	A102020401 -	A - ACQUISTO	
5000028559	RESPIRATORE X ANESTESIA	€	52.680,00	06/03/2008		04/10/2007	1136490999 - BUSINCO - ANESTESIA E	051301 - ATTREZZATURE	A102020401 -	A - ACQUISTO	
5000028680	TAPIS ROULANT	€	7.891,20	08/03/2008		22/10/2007	1136080999 - BUSINCO - CARDIOLOGIA	051301 - ATTREZZATURE	A102020401 -	A - ACQUISTO	
5000028709	ARMADIO FRIGORIFERO PER	€	2.834,00	28/05/2008		22/01/2008	1136520999 - BUSINCO -	051301 - ATTREZZATURE	A102020401 -	A - ACQUISTO	
5000028710	ARMADIO FRIGORIFERO PER	€	2.834,00	28/05/2008		22/01/2008	1136520999 - BUSINCO -	051301 - ATTREZZATURE	A102020401 -	A - ACQUISTO	
5000028711	ARMADIO FRIGORIFERO PER	€	1.027,80	28/05/2008		22/01/2008	1136520999 - BUSINCO -	051301 - ATTREZZATURE	A102020401 -	A - ACQUISTO	
5000028732	ASPIRATORE CHIRURGICO	€	876,00	03/06/2008		23/01/2008	1136180999 - BUSINCO - EMATOLOGIA E	051301 - ATTREZZATURE	A102020401 -	A - ACQUISTO	
5000028699	LETTINO ALTEZZA VARIABILE	€	8.736,00	06/06/2008		10/03/2008	1136090999 - BUSINCO - CHIRURGIA	051301 - ATTREZZATURE	A102020401 -	A - ACQUISTO	
5000028729	AMPLIFICATORE DI	€	108.000,00	24/06/2008		25/03/2008	1136070999 - BUSINCO - RADIOTERAPIA	051301 - ATTREZZATURE	A102020401 -	A - ACQUISTO	
5000028703	BARELLA TRAMSTAR L800	€	10.146,00	27/06/2008		24/01/2008	1136490999 - BUSINCO - ANESTESIA E	051301 - ATTREZZATURE	A102020401 -	A - ACQUISTO	
5000028919	FRIGO INOX ANTA VETRO 25	€	2.988,00	27/06/2008		21/05/2008	1160036299 - BUSINCO - LABORATORIO	051301 - ATTREZZATURE	A102020401 -	A - ACQUISTO	
5000028927	FRIGO INOX ANTA VETRO 25	€	2.988,00	27/06/2008		21/05/2008	1160036299 - BUSINCO - LABORATORIO	051301 - ATTREZZATURE	A102020401 -	A - ACQUISTO	
5000028930	FRIGO INOX ANTA VETRO 25	€	2.988,00	27/06/2008		21/05/2008	1160036299 - BUSINCO - LABORATORIO	051301 - ATTREZZATURE	A102020401 -	A - ACQUISTO	
5000028963	CASCOSTEREOTASSICO X	€	5.040,00	27/06/2008		08/04/2008	1136070999 - BUSINCO - RADIOTERAPIA	051301 - ATTREZZATURE	A102020401 -	A - ACQUISTO	

5000028961	ECOGRAFO HITACHI LOGOS	€	172.161,00	27/06/2008	23/04/2008	1136090999 - BUSINCO - CHIRURGIA	051301 - ATTREZZATURE	A102020401 -	A - ACQUISTO	
5000028683	ASPIRATORE CHIRURGICO	€	801,12	04/07/2008	30/08/2008	1136640999 - BUSINCO - ONCOLOGIA	051301 - ATTREZZATURE	A102020401 -	A - ACQUISTO	
5000029961	VIDEOGASTROSCOPIO	€	20.930,40	04/07/2008	10/04/2008	1136090999 - BUSINCO - CHIRURGIA	051301 - ATTREZZATURE	A102020401 -	A - ACQUISTO	
5000028962	VIDEOGASTROSCOPIO	€	20.930,40	04/07/2008	10/04/2008	1136090999 - BUSINCO - CHIRURGIA	051301 - ATTREZZATURE	A102020401 -	A - ACQUISTO	
5000029035	ECOGRAFO	€	74.472,72	04/07/2008	08/02/2008	1136370999 - BUSINCO - ONCOLOGIA	051301 - ATTREZZATURE	A102020401 -	A - ACQUISTO	
9000098780	LETTINO VISITA	€	348,00	05/08/2008		1136490999 - BUSINCO - ANESTESIA E	051301 - ATTREZZATURE	A102020401 -	A - ACQUISTO	D'ONZA S.R.L
9000098781	LETTINO VISITA	€	348,00	05/08/2008		1136490999 - BUSINCO - ANESTESIA E	051301 - ATTREZZATURE	A102020401 -	A - ACQUISTO	D'ONZA S.R.L
9000098782	TAVOLO MAYA	€	1.111,20	05/08/2008		1136490999 - BUSINCO - ANESTESIA E	051301 - ATTREZZATURE	A102020401 -	A - ACQUISTO	D'ONZA S.R.L
9000098783	TAVOLO MAYA	€	1.111,20	05/08/2008		1136490999 - BUSINCO - ANESTESIA E	051301 - ATTREZZATURE	A102020401 -	A - ACQUISTO	D'ONZA S.R.L
9000098907	TAVOLO MAYA	€	1.111,20	05/08/2008		1136490999 - BUSINCO - ANESTESIA E	051301 - ATTREZZATURE	A102020401 -	A - ACQUISTO	D'ONZA S.R.L
9000098974	LETTINO VISITA	€	348,00	05/08/2008		1136490999 - BUSINCO - ANESTESIA E	051301 - ATTREZZATURE	A102020401 -	A - ACQUISTO	D'ONZA S.R.L
500029045	TESTALETTO 2 POSTI	€	2.722,80	16/10/2008	06/10/2008	1136370999 - BUSINCO - ONCOLOGIA	051301 - ATTREZZATURE	A102020401 -	A - ACQUISTO	
500029046	TESTALETTO 2 POSTI	€	2.722,80	16/10/2008	06/10/2008	1136370999 - BUSINCO - ONCOLOGIA	051301 - ATTREZZATURE	A102020401 -	A - ACQUISTO	
500029047	TESTALETTO 2 POSTI	€	2.722,80	16/10/2008	06/10/2008	1136370999 - BUSINCO - ONCOLOGIA	051301 - ATTREZZATURE	A102020401 -	A - ACQUISTO	
500029048	TESTALETTO 2 POSTI	€	2.722,80	16/10/2008	06/10/2008	1136370999 - BUSINCO - ONCOLOGIA	051301 - ATTREZZATURE	A102020401 -	A - ACQUISTO	
500029049	TESTALETTO 2 POSTI	€	2.722,80	16/10/2008	06/10/2008	1136370999 - BUSINCO - ONCOLOGIA	051301 - ATTREZZATURE	A102020401 -	A - ACQUISTO	
500029050	TESTALETTO 2 POSTI	€	2.722,80	16/10/2008	06/10/2008	1136370999 - BUSINCO - ONCOLOGIA	051301 - ATTREZZATURE	A102020401 -	A - ACQUISTO	
500029051	TESTALETTO MINIBLOCK X 2	€	1.294,80	16/10/2008	06/10/2008	1136090999 - BUSINCO - CHIRURGIA	051301 - ATTREZZATURE	A102020401 -	A - ACQUISTO	
500029052	TESTALETTO 1 POSTI	€	1.311,60	16/10/2008	06/10/2008	1136370999 - BUSINCO - ONCOLOGIA	051301 - ATTREZZATURE	A102020401 -	A - ACQUISTO	
5000028733	LAVASTRUMENTI	€	10.771,20	17/10/2008	25/03/2008	1136012199 - BUSINCO - BLOCCO	051301 - ATTREZZATURE	A102020401 -	A - ACQUISTO	
5000028734	CARRELLO 2 RIPIANI	€	614,40	17/10/2008	25/03/2008	1136012199 - BUSINCO - BLOCCO	051301 - ATTREZZATURE	A102020401 -	A - ACQUISTO	
5000028936	ASPIRATORE	€	1.680,00	17/10/2008	27/03/2008	1136180999 - BUSINCO - EMATOLOGIA E	051301 - ATTREZZATURE	A102020401 -	A - ACQUISTO	
5000028960	GASTROSCOPIO	€	23.146,56	17/10/2008	28/05/2008	1136090999 - BUSINCO - CHIRURGIA	051301 - ATTREZZATURE	A102020401 -	A - ACQUISTO	
5000029002	LAVAPADELLE TERMICA	€	5.220,00	17/10/2008	09/05/2008	1136012999 - BUSINCO - DIREZIONE	051301 - ATTREZZATURE	A102020401 -	A - ACQUISTO	
5000029053	ELETTROCARDIOGRAFO	€	1.260,00	17/10/2008	19/06/2008	1136012999 - BUSINCO - DIREZIONE	051301 - ATTREZZATURE	A102020401 -	A - ACQUISTO	
5000029054	ELETTROCARDIOGRAFO	€	1.260,00	17/10/2008	19/06/2008	1136012999 - BUSINCO - DIREZIONE	051301 - ATTREZZATURE	A102020401 -	A - ACQUISTO	
5000029055	ELETTROCARDIOGRAFO	€	1.260,00	17/10/2008	19/06/2008	1136012999 - BUSINCO - DIREZIONE	051301 - ATTREZZATURE	A102020401 -	A - ACQUISTO	
5000029103	CARRELLO PER	€	5.581,20	17/10/2008	03/10/2008	1136090999 - BUSINCO - CHIRURGIA	051301 - ATTREZZATURE	A102020401 -	A - ACQUISTO	
5000029104	VIDEOPROCESSORE	€	22.435,20	17/10/2008	03/10/2008	1136090999 - BUSINCO - CHIRURGIA	051301 - ATTREZZATURE	A102020401 -	A - ACQUISTO	
5000029107	VIDEOCOLONSCOPIO	€	19.104,80	17/10/2008	03/10/2008	1136090999 - BUSINCO - CHIRURGIA	051301 - ATTREZZATURE	A102020401 -	A - ACQUISTO	
5000029108	VIDEOCOLONSCOPIO	€	19.104,80	17/10/2008	03/10/2008	1136090999 - BUSINCO - CHIRURGIA	051301 - ATTREZZATURE	A102020401 -	A - ACQUISTO	
5000029109	MONITOR X BIOIMMAGINI	€	4.836,40	17/10/2008	03/10/2008	1136090999 - BUSINCO - CHIRURGIA	051301 - ATTREZZATURE	A102020401 -	A - ACQUISTO	
5000029078	LETTINO VISITA CON	€	348,00	24/10/2008	21/10/2008	1136491999 - BUSINCO - TERAPIA DEL	051301 - ATTREZZATURE	A102020401 -	A - ACQUISTO	
5000029079	LETTINO VISITA CON	€	348,00	24/10/2008	21/10/2008	1136491999 - BUSINCO - TERAPIA DEL	051301 - ATTREZZATURE	A102020401 -	A - ACQUISTO	
5000029080	LETTINO VISITA CON	€	348,00	24/10/2008	21/10/2008	1136491999 - BUSINCO - TERAPIA DEL	051301 - ATTREZZATURE	A102020401 -	A - ACQUISTO	
5000029081	TAVOLO DI MAYO S/RUOTE	€	1.111,20	24/10/2008	21/10/2008	1136491999 - BUSINCO - TERAPIA DEL	051301 - ATTREZZATURE	A102020401 -	A - ACQUISTO	
5000029082	TAVOLO DI MAYO S/RUOTE	€	1.111,20	24/10/2008	21/10/2008	1136491999 - BUSINCO - TERAPIA DEL	051301 - ATTREZZATURE	A102020401 -	A - ACQUISTO	
5000029083	TAVOLO DI MAYO S/RUOTE	€	1.111,20	24/10/2008	21/10/2008	1136491999 - BUSINCO - TERAPIA DEL	051301 - ATTREZZATURE	A102020401 -	A - ACQUISTO	
5000028434	SEDIA A ROTELLE	€	1.154,40	28/11/2008	26/11/2008	1136640999 - BUSINCO - ONCOLOGIA	051301 - ATTREZZATURE	A102020401 -	A - ACQUISTO	
5000028435	CARROZZINA PIEGHEVOLE	€	322,60	28/11/2008	26/11/2008	1136640999 - BUSINCO - ONCOLOGIA	051301 - ATTREZZATURE	A102020401 -	A - ACQUISTO	
5000029436	CARROZZINA PIEGHEVOLE	€	322,60	28/11/2008	26/11/2008	1136640999 - BUSINCO - ONCOLOGIA	051301 - ATTREZZATURE	A102020401 -	A - ACQUISTO	
5000029148	TESTALETTO 2 POSTI	€	2.722,80	31/12/2008	19/12/2008	1136640999 - BUSINCO - ONCOLOGIA	051301 - ATTREZZATURE	A102020401 -	A - ACQUISTO	
5000029149	TESTALETTO 2 POSTI	€	2.722,80	31/12/2008	19/12/2008	1136640999 - BUSINCO - ONCOLOGIA	051301 - ATTREZZATURE	A102020401 -	A - ACQUISTO	
5000029150	TESTALETTO 2 POSTI	€	2.722,80	31/12/2008	19/12/2008	1136640999 - BUSINCO - ONCOLOGIA	051301 - ATTREZZATURE	A102020401 -	A - ACQUISTO	
5000029151	TESTALETTO 2 POSTI	€	2.722,80	31/12/2008	19/12/2008	1136640999 - BUSINCO - ONCOLOGIA	051301 - ATTREZZATURE	A102020401 -	A - ACQUISTO	
5000029152	TESTALETTO 2 POSTI	€	2.722,80	31/12/2008	19/12/2008	1136640999 - BUSINCO - ONCOLOGIA	051301 - ATTREZZATURE	A102020401 -	A - ACQUISTO	
5000029153	TESTALETTO 2 POSTI	€	2.722,80	31/12/2008	19/12/2008	1136640999 - BUSINCO - ONCOLOGIA	051301 - ATTREZZATURE	A102020401 -	A - ACQUISTO	
5000029154	TESTALETTO 2 POSTI	€	2.722,80	31/12/2008	19/12/2008	1136640999 - BUSINCO - ONCOLOGIA	051301 - ATTREZZATURE	A102020401 -	A - ACQUISTO	
5000029182	TESTALETTO 2 POSTI	€	2.722,80	31/12/2008	19/12/2008	1136070999 - BUSINCO - RADIOTERAPIA	051301 - ATTREZZATURE	A102020401 -	A - ACQUISTO	
5000029183	TESTALETTO 2 POSTI	€	2.722,80	31/12/2008	19/12/2008	1136070999 - BUSINCO - RADIOTERAPIA	051301 - ATTREZZATURE	A102020401 -	A - ACQUISTO	
5000029184	TESTALETTO 2 POSTI	€	2.722,80	31/12/2008	19/12/2008	1136070999 - BUSINCO - RADIOTERAPIA	051301 - ATTREZZATURE	A102020401 -	A - ACQUISTO	
5000029185	TESTALETTO 2 POSTI	€	2.722,80	31/12/2008	19/12/2008	1136070999 - BUSINCO - RADIOTERAPIA	051301 - ATTREZZATURE	A102020401 -	A - ACQUISTO	
5000029186	TESTALETTO 2 POSTI	€	2.722,80	31/12/2008	19/12/2008	1136070999 - BUSINCO - RADIOTERAPIA	051301 - ATTREZZATURE	A102020401 -	A - ACQUISTO	
5000029187	TESTALETTO 2 POSTI	€	2.722,80	31/12/2008	19/12/2008	1136070999 - BUSINCO - RADIOTERAPIA	051301 - ATTREZZATURE	A102020401 -	A - ACQUISTO	
5000029188	TESTALETTO 2 POSTI	€	2.722,80	31/12/2008	19/12/2008	1136070999 - BUSINCO - RADIOTERAPIA	051301 - ATTREZZATURE	A102020401 -	A - ACQUISTO	
5000029189	TESTALETTO 2 POSTI	€	2.722,80	31/12/2008	19/12/2008	1136070999 - BUSINCO - RADIOTERAPIA	051301 - ATTREZZATURE	A102020401 -	A - ACQUISTO	
5000029190	TESTALETTO 2 POSTI	€	2.722,80	31/12/2008	19/12/2008	1136070999 - BUSINCO - RADIOTERAPIA	051301 - ATTREZZATURE	A102020401 -	A - ACQUISTO	
5000029191	TESTALETTO 2 POSTI	€	2.722,80	31/12/2008	19/12/2008	1136070999 - BUSINCO - RADIOTERAPIA	051301 - ATTREZZATURE	A102020401 -	A - ACQUISTO	

5000029192	TESTALETTO 2 POSTI	€	2.722,80	31/12/2008	19/12/2008	1136070999 - BUSINCO - RADIOTERAPIA	051301 - ATTREZZATURE	A102020401 -	A - ACQUISTO	
5000029712	CARRELLO 4 RUOTE X	€	90,00	01/01/2009		1136070999 - BUSINCO - RADIOTERAPIA	051301 - ATTREZZATURE	A102020401 -	A - ACQUISTO	R A.V.I. DI I. SPIGA &
5000029713	CARRELLO 4 RUOTE X	€	90,00	01/01/2009		1136740999 - BUSINCO - RADIOTERAPIA	051301 - ATTREZZATURE	A102020401 -	A - ACQUISTO	R A.V.I. DI I. SPIGA &
5000029714	CARRELLO 4 RUOTE X	€	90,00	01/01/2009		1136740999 - BUSINCO - RADIOTERAPIA	051301 - ATTREZZATURE	A102020401 -	A - ACQUISTO	R A.V.I. DI I. SPIGA &
9000098438	lavolo	€	-	01/01/2009		1138999999 - BUSINCO - ATTIVITA'	051301 - ATTREZZATURE	A102020401 -	A - ACQUISTO	
9000098442	MICROSCOPIO	€	1.440,00	01/01/2009	28392	1138999999 - BUSINCO - ATTIVITA'	051301 - ATTREZZATURE	A102020401 -	1 - ACQUISTO	PROMOS DI IOSTO
9000099042	POMPA INFUSIONALE	€	23.400,00	01/01/2009		1136490999 - BUSINCO - ANESTESIA E	051301 - ATTREZZATURE	A102020401 -	A - ACQUISTO	GENERAL RAY S.R.L.
9000099107		€	23.400,00	01/01/2009		1136490999 - BUSINCO - ANESTESIA E	051301 - ATTREZZATURE	A102020401 -	A - ACQUISTO	GENERAL RAY S.R.L.
9000099181	STERNOTOMO	€	12.691,00	01/01/2009	29852	1136090999 - BUSINCO - CHIRURGIA	051301 - ATTREZZATURE	A102020401 -	A - ACQUISTO	B. BRAUN MILANO
9000099448	SONDA PER TOMOGRAFO	€	2.544,00	01/01/2009	36083	1136070999 - BUSINCO - RADIOTERAPIA	051301 - ATTREZZATURE	A102020401 -	A - ACQUISTO	ELSE S.R.L.
9000099452	MULTIMETRO	€	11.930,00	01/01/2009	36084	1136070999 - BUSINCO - RADIOTERAPIA	051301 - ATTREZZATURE	A102020401 -	A - ACQUISTO	ELSE S.R.L.
9000099463	SONDA MULTIFUNZIONE	€	-	01/01/2009	36086	1136070999 - BUSINCO - RADIOTERAPIA	051301 - ATTREZZATURE	A102020401 -	A - ACQUISTO	ELSE S.R.L.
9000099529	MANICHINO MULTIFUNZIONE	€	1.284,00	01/01/2009	36089	1136070999 - BUSINCO - RADIOTERAPIA	051301 - ATTREZZATURE	A102020401 -	A - ACQUISTO	ELSE S.R.L.
9000099535	FOTOMETRO DIGITALE	€	4.476,00	01/01/2009	36091	1136070999 - BUSINCO - RADIOTERAPIA	051301 - ATTREZZATURE	A102020401 -	A - ACQUISTO	ELSE S.R.L.
9000099536	CRONOMETRO DIGITALE	€	60,00	01/01/2009	36090	1136070999 - BUSINCO - RADIOTERAPIA	051301 - ATTREZZATURE	A102020401 -	A - ACQUISTO	ELSE S.R.L.
9000099538	SET DI FANTOCCI PER	€	11.304,00	01/01/2009	36092	1136070999 - BUSINCO - RADIOTERAPIA	051301 - ATTREZZATURE	A102020401 -	A - ACQUISTO	ELSE S.R.L.
9000099542	MANICHINO	€	480,00	01/01/2009	36093	1136070999 - BUSINCO - RADIOTERAPIA	051301 - ATTREZZATURE	A102020401 -	A - ACQUISTO	ELSE S.R.L.
9000099552	GRIGLIA PER VERIFICA	€	349,99	01/01/2009	36094	1136070999 - BUSINCO - RADIOTERAPIA	051301 - ATTREZZATURE	A102020401 -	A - ACQUISTO	ELSE S.R.L.
9000099554	GRIGLIA PER VERIFICA	€	349,99	01/01/2009	36095	1136070999 - BUSINCO - RADIOTERAPIA	051301 - ATTREZZATURE	A102020401 -	A - ACQUISTO	
9000099556	GRIGLIA PER VERIFICA	€	349,99	01/01/2009	36096	1136070999 - BUSINCO - RADIOTERAPIA	051301 - ATTREZZATURE	A102020401 -	A - ACQUISTO	ELSE S.R.L.
9000099559	GRIGLIA PER VERIFICA	€	349,99	01/01/2009	36097	1136070999 - BUSINCO - RADIOTERAPIA	051301 - ATTREZZATURE	A102020401 -	A - ACQUISTO	ELSE S.R.L.
9000099561	GRIGLIA PER VERIFICA	€	349,99	01/01/2009	36098	1136070999 - BUSINCO - RADIOTERAPIA	051301 - ATTREZZATURE	A102020401 -	A - ACQUISTO	ELSE S.R.L.
9000099564	GRIGLIA PER VERIFICA	€	349,99	01/01/2009	36099	1136070999 - BUSINCO - RADIOTERAPIA	051301 - ATTREZZATURE	A102020401 -	A - ACQUISTO	ELSE S.R.L.
9000099566	MANICHINO	€	4.399,99	01/01/2009	36100	1136070999 - BUSINCO - RADIOTERAPIA	051301 - ATTREZZATURE	A102020401 -	A - ACQUISTO	ELSE S.R.L.
9000099567	MANICHINO	€	4.399,99	01/01/2009	36101	1136070999 - BUSINCO - RADIOTERAPIA	051301 - ATTREZZATURE	A102020401 -	A - ACQUISTO	ELSE S.R.L.
9000099569	MANICHINO	€	4.399,99	01/01/2009	36102	1136070999 - BUSINCO - RADIOTERAPIA	051301 - ATTREZZATURE	A102020401 -	A - ACQUISTO	ELSE S.R.L.
9000099592	MANICHINO	€	3.300,00	01/01/2009	36103	1136070999 - BUSINCO - RADIOTERAPIA	051301 - ATTREZZATURE	A102020401 -	A - ACQUISTO	ELSE S.R.L.
9000099600	MANICHINO	€	3.300,00	01/01/2009	36104	1136070999 - BUSINCO - RADIOTERAPIA	051301 - ATTREZZATURE	A102020401 -	A - ACQUISTO	ELSE S.R.L.
9000099620	MANICHINO	€	3.300,00	01/01/2009	36105	1136070999 - BUSINCO - RADIOTERAPIA	051301 - ATTREZZATURE	A102020401 -	A - ACQUISTO	ELSE S.R.L.
9000099621	MANICHINO	€	3.300,00	01/01/2009	36106	1136070999 - BUSINCO - RADIOTERAPIA	051301 - ATTREZZATURE	A102020401 -	A - ACQUISTO	ELSE S.R.L.
9000099622	MANICHINO PER	€	2.700,00	01/01/2009	36107	1136070999 - BUSINCO - RADIOTERAPIA	051301 - ATTREZZATURE	A102020401 -	A - ACQUISTO	ELSE S.R.L.
9000099623	SET FANTOCCI CONTROLLI DI	€	17.772,00	01/01/2009	36108	1136070999 - BUSINCO - RADIOTERAPIA	051301 - ATTREZZATURE	A102020401 -	A - ACQUISTO	ELSE S.R.L.
9000099625	MANICHINO	€	848,00	01/01/2009	36109	1136070999 - BUSINCO - RADIOTERAPIA	051301 - ATTREZZATURE	A102020401 -	A - ACQUISTO	ELSE S.R.L.
9000099626	MANICHINO	€	1.992,00	01/01/2009	36110	1136070999 - BUSINCO - RADIOTERAPIA	051301 - ATTREZZATURE	A102020401 -	A - ACQUISTO	ELSE S.R.L.
9000099627	MANICHINO	€	792,00	01/01/2009	36111	1136070999 - BUSINCO - RADIOTERAPIA	051301 - ATTREZZATURE	A102020401 -	A - ACQUISTO	ELSE S.R.L.
9000099628	CAMERA DI IONIZZAZIONE	€	5.904,00	01/01/2009	36112	1136070999 - BUSINCO - RADIOTERAPIA	051301 - ATTREZZATURE	A102020401 -	A - ACQUISTO	ELSE S.R.L.
9000098464	ASPIRATORE	€	1.536,00	02/01/2009	29120	1136012999 - BUSINCO - DIREZIONE	051301 - ATTREZZATURE	A102020401 -	A - ACQUISTO	BARBIERI NICOLA
9000098464	ASPIRATORE	€	1.536,00	02/01/2009	29119	1136012999 - BUSINCO - DIREZIONE	051301 - ATTREZZATURE	A102020401 -	A - ACQUISTO	BARBIERI NICOLA
9000098480	STERILIZZATRICE AL PLASMA	€	126.000,00	02/01/2009	29724	1136012199 - BUSINCO - BLOCCO	051301 - ATTREZZATURE	A102020401 -	A - ACQUISTO	JOHNSON &
9000098638	ASTA PORTAFLEBO	€	984,00	02/01/2009	29443	1136012999 - BUSINCO - DIREZIONE	051301 - ATTREZZATURE	A102020401 -	A - ACQUISTO	FORM SELECTION
9000098638	ASTA PORTAFLEBO	€	984,00	02/01/2009	29450	1136012999 - BUSINCO - DIREZIONE	051301 - ATTREZZATURE	A102020401 -	A - ACQUISTO	FORM SELECTION
9000098638	ASTA PORTAFLEBO	€	984,00	02/01/2009	29449	1136012999 - BUSINCO - DIREZIONE	051301 - ATTREZZATURE	A102020401 -	A - ACQUISTO	FORM SELECTION
9000098638	ASTA PORTAFLEBO	€	984,00	02/01/2009	29448	1136012999 - BUSINCO - DIREZIONE	051301 - ATTREZZATURE	A102020401 -	A - ACQUISTO	FORM SELECTION
9000098638	ASTA PORTAFLEBO	€	984,00	02/01/2009	29447	1136012999 - BUSINCO - DIREZIONE	051301 - ATTREZZATURE	A102020401 -	A - ACQUISTO	FORM SELECTION
9000098638	ASTA PORTAFLEBO	€	984,00	02/01/2009	29446	1136012999 - BUSINCO - DIREZIONE	051301 - ATTREZZATURE	A102020401 -	A - ACQUISTO	FORM SELECTION
9000098638	ASTA PORTAFLEBO	€	984,00	02/01/2009	29445	1136012999 - BUSINCO - DIREZIONE	051301 - ATTREZZATURE	A102020401 -	A - ACQUISTO	FORM SELECTION
9000098638	ASTA PORTAFLEBO	€	984,00	02/01/2009	29444	1136012999 - BUSINCO - DIREZIONE	051301 - ATTREZZATURE	A102020401 -	A - ACQUISTO	FORM SELECTION
9000098638	ASTA PORTAFLEBO	€	984,00	02/01/2009	29442	1136012999 - BUSINCO - DIREZIONE	051301 - ATTREZZATURE	A102020401 -	A - ACQUISTO	FORM SELECTION
9000098638	ASTA PORTAFLEBO	€	984,00	02/01/2009	29441	1136012999 - BUSINCO - DIREZIONE	051301 - ATTREZZATURE	A102020401 -	A - ACQUISTO	FORM SELECTION
9000098439	BARELLA	€	2.151,60	27/02/2009	029843	1136740999 - BUSINCO - RADIOTERAPIA	051301 - ATTREZZATURE	A102020401 -	A - ACQUISTO	FARAM SPA
9000098278	LAVASTRUMENTI	€	8.672,40	08/04/2009		1136012199 - BUSINCO - BLOCCO	051301 - ATTREZZATURE	A102020401 -	A - ACQUISTO	TERAPON S.R.L.
9000098298	LAVASTRUMENTI	€	8.672,40	08/04/2009	29851	1136012199 - BUSINCO - BLOCCO	051301 - ATTREZZATURE	A102020401 -	A - ACQUISTO	TERAPON S.R.L.
9000098212	LAVASTRUMENTI	€	7.227,00	29/04/2009	029851	1136012199 - BUSINCO - BLOCCO	051301 - ATTREZZATURE	A102020401 -	1 - ACQUISTO	
9000098635	POLTRONA	€	21.720,00	07/05/2009	29807	1136640999 - BUSINCO - ONCOLOGIA	051301 - ATTREZZATURE	A102020401 -	A - ACQUISTO	FARAM SPA
9000098635	POLTRONA	€	21.720,00	07/05/2009	29806	1136640999 - BUSINCO - ONCOLOGIA	051301 - ATTREZZATURE	A102020401 -	A - ACQUISTO	FARAM SPA
9000098635	POLTRONA	€	21.720,00	07/05/2009	29805	1136640999 - BUSINCO - ONCOLOGIA	051301 - ATTREZZATURE	A102020401 -	A - ACQUISTO	FARAM SPA
9000098635	POLTRONA	€	21.720,00	07/05/2009	29809	1136640999 - BUSINCO - ONCOLOGIA	051301 - ATTREZZATURE	A102020401 -	A - ACQUISTO	FARAM SPA
9000098635	POLTRONA	€	21.720,00	07/05/2009	29808	1136640999 - BUSINCO - ONCOLOGIA	051301 - ATTREZZATURE	A102020401 -	A - ACQUISTO	FARAM SPA

9000098463	MONITOR PAZIENTE	€	3.120,00	19/05/2009	29760	1136012999 - BUSINCO - DIREZIONE	051301 - ATTREZZATURE	A - ACQUISTO	BURKE & BURKE
9000100785	BASIS UNIFRAME ACRILICO	€	775,20	22/05/2009	36189	1136740999 - BUSINCO - RADIOLOGIA	051301 - ATTREZZATURE	A - ACQUISTO	TEMA SINERGIE SPA
9000100786	BASIS UNIFRAME	€	775,20	22/05/2009	36180	1136740999 - BUSINCO - RADIOLOGIA	051301 - ATTREZZATURE	A - ACQUISTO	TEMA SINERGIE SPA
9000100787	BINARIO AGGANCIO LOCK-	€	408,00	22/05/2009	36191	1136740999 - BUSINCO - RADIOLOGIA	051301 - ATTREZZATURE	A - ACQUISTO	TEMA SINERGIE SPA
9000100788	BINARIO AGGANCIO LOCK-	€	408,00	22/05/2009	36182	1136740999 - BUSINCO - RADIOLOGIA	051301 - ATTREZZATURE	A - ACQUISTO	TEMA SINERGIE SPA
9000098636	ASTA PORTAFLEBO	€	412,80	28/05/2009	29200	1136370999 - BUSINCO - ONCOLOGIA	051301 - ATTREZZATURE	A - ACQUISTO	DONZA S.R.L.
9000098637	ASTA PORTAFLEBO	€	412,80	28/05/2009	29199	1136370999 - BUSINCO - ONCOLOGIA	051301 - ATTREZZATURE	A - ACQUISTO	DONZA S.R.L.
9000098638	ASTA PORTAFLEBO	€	412,80	28/05/2009	29198	1136370999 - BUSINCO - ONCOLOGIA	051301 - ATTREZZATURE	A - ACQUISTO	DONZA S.R.L.
9000098639	ASTA PORTAFLEBO	€	412,80	28/05/2009	29197	1136370999 - BUSINCO - ONCOLOGIA	051301 - ATTREZZATURE	A - ACQUISTO	DONZA S.R.L.
9000098639	ASTA PORTAFLEBO	€	412,80	28/05/2009	29196	1136370999 - BUSINCO - ONCOLOGIA	051301 - ATTREZZATURE	A - ACQUISTO	DONZA S.R.L.
9000098639	ASTA PORTAFLEBO	€	412,80	28/05/2009	29195	1136370999 - BUSINCO - ONCOLOGIA	051301 - ATTREZZATURE	A - ACQUISTO	DONZA S.R.L.
9000098639	ASTA PORTAFLEBO	€	412,80	28/05/2009	29194	1136370999 - BUSINCO - ONCOLOGIA	051301 - ATTREZZATURE	A - ACQUISTO	DONZA S.R.L.
9000098637	ASTA PORTAFLEBO	€	258,00	28/05/2009	29125	1136012999 - BUSINCO - DIREZIONE	051301 - ATTREZZATURE	A - ACQUISTO	DONZA S.R.L.
9000098637	ASTA PORTAFLEBO	€	258,00	28/05/2009	29124	1136012999 - BUSINCO - DIREZIONE	051301 - ATTREZZATURE	A - ACQUISTO	DONZA S.R.L.
9000098637	ASTA PORTAFLEBO	€	258,00	28/05/2009	29123	1136012999 - BUSINCO - DIREZIONE	051301 - ATTREZZATURE	A - ACQUISTO	DONZA S.R.L.
9000098637	ASTA PORTAFLEBO	€	258,00	28/05/2009	29122	1136012999 - BUSINCO - DIREZIONE	051301 - ATTREZZATURE	A - ACQUISTO	DONZA S.R.L.
9000098637	ASTA PORTAFLEBO	€	258,00	28/05/2009	29126	1136012999 - BUSINCO - DIREZIONE	051301 - ATTREZZATURE	A - ACQUISTO	DONZA S.R.L.
9000098637	ASTA PORTAFLEBO	€	2.151,60	28/05/2009	29843	1136070999 - BUSINCO - RADIOLOGIA	051301 - ATTREZZATURE	A - ACQUISTO	FARM SPA
9000098639	AGITATORE	€	861,77	04/06/2009	29869	1160036299 - BUSINCO - LABORATORIO	051301 - ATTREZZATURE	A - ACQUISTO	CHIMICA OMNIA SRL
9000100072	SISTEMA MONITORAGGIO	€	6.120,00	26/06/2009	29876	1136080999 - BUSINCO - RADIOLOGIA	051301 - ATTREZZATURE	A - ACQUISTO	SURGICAL SRL
9000100073	SISTEMA MONITORAGGIO	€	192,00	26/06/2009	29882	1136080999 - BUSINCO - RADIOLOGIA	051301 - ATTREZZATURE	A - ACQUISTO	SURGICAL SRL
9000100073	REGISTRATORE HOLTER	€	2.856,00	26/06/2009	29884	1136080999 - BUSINCO - RADIOLOGIA	051301 - ATTREZZATURE	A - ACQUISTO	SURGICAL SRL
9000100076	REGISTRATORE HOLTER	€	2.856,00	26/06/2009	29885	1136080999 - BUSINCO - RADIOLOGIA	051301 - ATTREZZATURE	A - ACQUISTO	SURGICAL SRL
9000100077	REGISTRATORE HOLTER	€	2.856,00	26/06/2009	29886	1136080999 - BUSINCO - RADIOLOGIA	051301 - ATTREZZATURE	A - ACQUISTO	SURGICAL SRL
9000100078	REGISTRATORE HOLTER	€	2.856,00	26/06/2009	29887	1136080999 - BUSINCO - RADIOLOGIA	051301 - ATTREZZATURE	A - ACQUISTO	SURGICAL SRL
9000100079	REGISTRATORE HOLTER	€	2.856,00	26/06/2009	29888	1136080999 - BUSINCO - RADIOLOGIA	051301 - ATTREZZATURE	A - ACQUISTO	SURGICAL SRL
9000100080	REGISTRATORE HOLTER	€	2.856,00	26/06/2009	29889	1136080999 - BUSINCO - RADIOLOGIA	051301 - ATTREZZATURE	A - ACQUISTO	SURGICAL SRL
9000100081	REGISTRATORE HOLTER	€	2.856,00	26/06/2009	29890	1136080999 - BUSINCO - RADIOLOGIA	051301 - ATTREZZATURE	A - ACQUISTO	SURGICAL SRL
9000100326	ELETTROBISTURI ERBE VIO	€	36.750,23	26/06/2009	29891	1136370999 - BUSINCO - ONCOLOGIA	051301 - ATTREZZATURE	A - ACQUISTO	TECHNOS
9000098266	CARRELLO X EMERGENZA	€	2.748,00	26/06/2009	29903	1136610999 - BUSINCO - MEDICINA	051301 - ATTREZZATURE	A - ACQUISTO	SURGICAL SRL
9000098267	CARRELLO X EMERGENZA	€	2.748,00	31/07/2009	29704	1136610999 - BUSINCO - MEDICINA	051301 - ATTREZZATURE	A - ACQUISTO	SURGICAL SRL
9000100640	CAMERA ION FARMER	€	2.592,00	31/07/2009	36142	1136740999 - BUSINCO - RADIOLOGIA	051301 - ATTREZZATURE	A - ACQUISTO	TEMA SINERGIE SPA
9000100288	VENTILATORE POLMONARE	€	29.322,00	14/09/2009	29937	1136490999 - BUSINCO - ANESTESIA E	051301 - ATTREZZATURE	A - ACQUISTO	COVIDIEN ITALIA
9000100289	VENTILATORE POLMONARE	€	29.322,00	14/09/2009	29938	1136490999 - BUSINCO - ANESTESIA E	051301 - ATTREZZATURE	A - ACQUISTO	COVIDIEN ITALIA
9000100290	VENTILATORE POLMONARE	€	29.322,00	14/09/2009	29939	1136490999 - BUSINCO - ANESTESIA E	051301 - ATTREZZATURE	A - ACQUISTO	COVIDIEN ITALIA
9000100291	VENTILATORE POLMONARE	€	29.322,00	14/09/2009	29940	1136490999 - BUSINCO - ANESTESIA E	051301 - ATTREZZATURE	A - ACQUISTO	COVIDIEN ITALIA
9000100292	VENTILATORE POLMONARE	€	29.322,00	14/09/2009	29941	1136490999 - BUSINCO - ANESTESIA E	051301 - ATTREZZATURE	A - ACQUISTO	COVIDIEN ITALIA
9000100293	VENTILATORE POLMONARE	€	29.322,00	14/09/2009	29942	1136490999 - BUSINCO - ANESTESIA E	051301 - ATTREZZATURE	A - ACQUISTO	COVIDIEN ITALIA
9000100294	VENTILATORE POLMONARE	€	29.322,00	14/09/2009	29943	1136490999 - BUSINCO - ANESTESIA E	051301 - ATTREZZATURE	A - ACQUISTO	COVIDIEN ITALIA
9000100295	VENTILATORE POLMONARE	€	29.322,00	15/09/2009	29944	1136490999 - BUSINCO - ANESTESIA E	051301 - ATTREZZATURE	A - ACQUISTO	COVIDIEN ITALIA
9000100311	LETTOERGOMETRO	€	7.862,40	08/10/2009	29911	1136080999 - BUSINCO - RADIOLOGIA	051301 - ATTREZZATURE	A - ACQUISTO	GE HEALTHCARE
9000100317	LETTO ELETTRICO	€	3.000,00	08/10/2009	29913	1136840999 - BUSINCO - ONCOLOGIA	051301 - ATTREZZATURE	A - ACQUISTO	HILL-ROM SPA
9000100320	LETTO ELETTRICO	€	3.000,00	08/10/2009	29914	1136840999 - BUSINCO - ONCOLOGIA	051301 - ATTREZZATURE	A - ACQUISTO	HILL-ROM SPA
9000100321	LETTO ELETTRICO	€	3.000,00	08/10/2009	29915	1136840999 - BUSINCO - ONCOLOGIA	051301 - ATTREZZATURE	A - ACQUISTO	HILL-ROM SPA
9000098541	ELETTROBISTURI	€	2.840,00	10/11/2009	29861	1136070999 - BUSINCO - ONCOLOGIA	051301 - ATTREZZATURE	A - ACQUISTO	CHIMICA OMNIA SRL
9000100286	BARELLA COMPLETA	€	4.260,00	15/12/2009	29896	1136130999 - BUSINCO - CHIRURGIA	051301 - ATTREZZATURE	A - ACQUISTO	MAST MEDICAL
9000100287	BARELLA COMPLETA	€	4.260,00	15/12/2009	29897	1136130999 - BUSINCO - ONCOLOGIA	051301 - ATTREZZATURE	A - ACQUISTO	MAST MEDICAL
9000100290	TOMOGRAFO	€	715.200,00	01/01/2010	29729	1136890999 - BUSINCO - RADIOLOGIA	051301 - ATTREZZATURE	A - ACQUISTO	SIEMENS SPA
9000101725	VALIGETTA	€	72,00	04/01/2010	36355	1136520999 - BUSINCO -	051301 - ATTREZZATURE	A - ACQUISTO	DONZA S.R.L.
9000101726	MANICO RICARICABILE PER	€	540,00	04/01/2010	36356	1136520999 - BUSINCO -	051301 - ATTREZZATURE	A - ACQUISTO	DONZA S.R.L.
9000101748	ASTA FLEBO IN ACCIAIO INOX	€	13.200,00	04/01/2010	36361	1136640999 - BUSINCO - ONCOLOGIA	051301 - ATTREZZATURE	A - ACQUISTO	MAST MEDICAL
9000101749	ASTA FLEBO IN ACCIAIO INOX	€	13.200,00	04/01/2010	36400	1136640999 - BUSINCO - ONCOLOGIA	051301 - ATTREZZATURE	A - ACQUISTO	MAST MEDICAL
9000101749	ASTA FLEBO IN ACCIAIO INOX	€	13.200,00	04/01/2010	36393	1136640999 - BUSINCO - ONCOLOGIA	051301 - ATTREZZATURE	A - ACQUISTO	MAST MEDICAL
9000101748	ASTA FLEBO IN ACCIAIO INOX	€	13.200,00	04/01/2010	36364	1136640999 - BUSINCO - ONCOLOGIA	051301 - ATTREZZATURE	A - ACQUISTO	MAST MEDICAL
9000101748	ASTA FLEBO IN ACCIAIO INOX	€	13.200,00	04/01/2010	36365	1136640999 - BUSINCO - ONCOLOGIA	051301 - ATTREZZATURE	A - ACQUISTO	MAST MEDICAL
9000101748	ASTA FLEBO IN ACCIAIO INOX	€	13.200,00	04/01/2010	36366	1136640999 - BUSINCO - ONCOLOGIA	051301 - ATTREZZATURE	A - ACQUISTO	MAST MEDICAL

[illegible]

9000103624	FRIGORIFERO PER FARMACI	€	2.640,00	05/08/2010	36145	1136640999 - BUSINCO - ONCOLOGIA	051301 - ATTREZZATURE	A102020401 -	A - ACQUISTO	TRADING &
9000103625	FRIGORIFERO PER FARMACI	€	2.640,00	05/08/2010	36146	1136640999 - BUSINCO - ONCOLOGIA	051301 - ATTREZZATURE	A102020401 -	A - ACQUISTO	TRADING &
9000105318	BANCO DA LAVORO USO	€	324,00	06/10/2010	212319	1160036299 - BUSINCO - LABORATORIO	051301 - ATTREZZATURE	A102020401 -	A - ACQUISTO	MAST MEDICAL
9000105319	LETTINO VISITA	€	1.080,00	06/10/2010	212310	1160036299 - BUSINCO - LABORATORIO	051301 - ATTREZZATURE	A102020401 -	A - ACQUISTO	MAST MEDICAL
9000105320	LETTINO VISITA	€	1.080,00	06/10/2010	212311	1160036299 - BUSINCO - LABORATORIO	051301 - ATTREZZATURE	A102020401 -	A - ACQUISTO	MAST MEDICAL
9000105321	LETTINO VISITA	€	1.080,00	06/10/2010	212312	1160036299 - BUSINCO - LABORATORIO	051301 - ATTREZZATURE	A102020401 -	A - ACQUISTO	MAST MEDICAL
9000105322	LETTINO VISITA	€	1.080,00	06/10/2010	212313	1160036299 - BUSINCO - LABORATORIO	051301 - ATTREZZATURE	A102020401 -	A - ACQUISTO	MAST MEDICAL
9000105323	LETTINO VISITA	€	1.080,00	06/10/2010	212314	1160036299 - BUSINCO - LABORATORIO	051301 - ATTREZZATURE	A102020401 -	A - ACQUISTO	MAST MEDICAL
9000105324	LETTINO VISITA	€	1.080,00	06/10/2010	212309	1160036299 - BUSINCO - LABORATORIO	051301 - ATTREZZATURE	A102020401 -	A - ACQUISTO	MAST MEDICAL
9000105325	NEGATIVOSCOPIO	€	960,00	06/10/2010	212321	1160036299 - BUSINCO - LABORATORIO	051301 - ATTREZZATURE	A102020401 -	A - ACQUISTO	MAST MEDICAL
9000105326	NEGATIVOSCOPIO	€	960,00	06/10/2010	212322	1160036299 - BUSINCO - LABORATORIO	051301 - ATTREZZATURE	A102020401 -	A - ACQUISTO	MAST MEDICAL
9000105327	NEGATIVOSCOPIO	€	960,00	06/10/2010	212323	1160036299 - BUSINCO - LABORATORIO	051301 - ATTREZZATURE	A102020401 -	A - ACQUISTO	MAST MEDICAL
9000105328	NEGATIVOSCOPIO	€	960,00	06/10/2010	212324	1160036299 - BUSINCO - LABORATORIO	051301 - ATTREZZATURE	A102020401 -	A - ACQUISTO	MAST MEDICAL
9000105329	NEGATIVOSCOPIO	€	960,00	06/10/2010	212385	1160036299 - BUSINCO - LABORATORIO	051301 - ATTREZZATURE	A102020401 -	A - ACQUISTO	MAST MEDICAL
9000105330	POLTRONA PRELIVI	€	1.680,00	06/10/2010	212315	1160036299 - BUSINCO - LABORATORIO	051301 - ATTREZZATURE	A102020401 -	A - ACQUISTO	MAST MEDICAL
9000105331	POLTRONA PRELIVI	€	1.680,00	06/10/2010	212316	1160036299 - BUSINCO - LABORATORIO	051301 - ATTREZZATURE	A102020401 -	A - ACQUISTO	MAST MEDICAL
9000105332	POLTRONA PRELIVI	€	1.680,00	06/10/2010	212317	1160036299 - BUSINCO - LABORATORIO	051301 - ATTREZZATURE	A102020401 -	A - ACQUISTO	MAST MEDICAL
9000105333	POLTRONA PRELIVI	€	1.680,00	06/10/2010	212318	1160036299 - BUSINCO - LABORATORIO	051301 - ATTREZZATURE	A102020401 -	A - ACQUISTO	MAST MEDICAL
9000105334	CARRELLO MEDICAZIONE	€	2.100,00	06/10/2010	212320	1160036299 - BUSINCO - LABORATORIO	051301 - ATTREZZATURE	A102020401 -	A - ACQUISTO	MAST MEDICAL
9000105485	BARELLA HILL-ROM	€	4.260,00	03/01/2011	36565	1136640999 - BUSINCO - ONCOLOGIA	051301 - ATTREZZATURE	A102020401 -	1 - ACQUISTO	MAST MEDICAL
9000105486	BARELLA HILL-ROM	€	4.260,00	03/01/2011	36566	1136640999 - BUSINCO - ONCOLOGIA	051301 - ATTREZZATURE	A102020401 -	1 - ACQUISTO	MAST MEDICAL
9000105487	BARELLA HILL-ROM	€	4.260,00	03/01/2011	36567	1136640999 - BUSINCO - ONCOLOGIA	051301 - ATTREZZATURE	A102020401 -	1 - ACQUISTO	MAST MEDICAL
9000105488	BARELLA HILL-ROM	€	4.260,00	03/01/2011	36568	1136640999 - BUSINCO - ONCOLOGIA	051301 - ATTREZZATURE	A102020401 -	1 - ACQUISTO	MAST MEDICAL
9000105605	ASPIRATORE SUPER VEGA	€	576,83	03/01/2011	36518	1136740999 - BUSINCO - RADIOTERAPIA	051301 - ATTREZZATURE	A102020401 -	1 - ACQUISTO	SAGO MEDICA SRL
9000105364	OTTICA RIGIDA TELESCOPIO	€	3.156,00	03/01/2011	36835	1136012199 - BUSINCO - BLOCCO	051301 - ATTREZZATURE	A102020401 -	1 - ACQUISTO	SANIFARM SRL
9000106365	SONDA	€	24.360,00	03/01/2011	36834	1136090999 - BUSINCO - CHIRURGIA	051301 - ATTREZZATURE	A102020401 -	A - ACQUISTO	XANIT SRL
9000106392	COLPOSCOPIO	€	23.400,00	03/01/2011	36837	1136370999 - BUSINCO - ONCOLOGIA	051301 - ATTREZZATURE	A102020401 -	A - ACQUISTO	CARL ZEISS SPA
9000106393	SISTEMA	€	3.228,00	03/01/2011	113648	1136180999 - BUSINCO - EMATOLOGIA E	051301 - ATTREZZATURE	A102020401 -	1 - ACQUISTO	ITALSCIENTIFICA
9000106394	POLTRONA GINECOLOGICA	€	2.280,00	03/01/2011	36801	1136370999 - BUSINCO - ONCOLOGIA	051301 - ATTREZZATURE	A102020401 -	1 - ACQUISTO	BARBIERI NICOLA
9000106395	LETTO ELETTRICO	€	1.536,00	03/01/2011	36602	1136520999 - BUSINCO -	051301 - ATTREZZATURE	A102020401 -	1 - ACQUISTO	BARBIERI NICOLA
9000106424	INCUBATORE	€	2.772,00	03/01/2011	36557	1160036299 - BUSINCO - LABORATORIO	051301 - ATTREZZATURE	A102020401 -	A - ACQUISTO	AHSI SPA
9000106425	FRIGORIFERO PER	€	4.560,00	03/01/2011	36832	1136180999 - BUSINCO - EMATOLOGIA E	051301 - ATTREZZATURE	A102020401 -	A - ACQUISTO	AHSI SPA
9000106535	POLTRONA PRELIEVI	€	1.780,74	03/01/2011	36555	1160036299 - BUSINCO - LABORATORIO	051301 - ATTREZZATURE	A102020401 -	1 - ACQUISTO	
9000106526	CARRELLO D'EMERGENZA	€	10.800,00	31/01/2011	26725	1136012199 - BUSINCO - DIREZIONE	051301 - ATTREZZATURE	A102020401 -	1 - ACQUISTO	TERAPON S.R.L.
9000107604	LETTO DA VISITA	€	266,40	21/02/2011	36603	1136640999 - BUSINCO - ONCOLOGIA	051301 - ATTREZZATURE	A102020401 -	1 - ACQUISTO	BARBIERI NICOLA
9000108213	COPPIA SPONDE A	€	343,20	17/11/2011	37257	1136180999 - BUSINCO - EMATOLOGIA E	051301 - ATTREZZATURE	A102020401 -	1 - ACQUISTO	DOIMO MIS S R L
9000108214	COPPIA SPONDE A	€	343,20	17/11/2011	37260	1136180999 - BUSINCO - EMATOLOGIA E	051301 - ATTREZZATURE	A102020401 -	1 - ACQUISTO	DOIMO MIS S R L
9000108215	COPPIA SPONDE A	€	343,20	17/11/2011	37261	1136180999 - BUSINCO - EMATOLOGIA E	051301 - ATTREZZATURE	A102020401 -	1 - ACQUISTO	DOIMO MIS S R L
9000108216	COPPIA SPONDE A	€	343,20	17/11/2011	37262	1136180999 - BUSINCO - EMATOLOGIA E	051301 - ATTREZZATURE	A102020401 -	1 - ACQUISTO	DOIMO MIS S R L
9000108362	ARMADIO ATTREZZATURE	€	3.088,80	19/12/2011	37206	1160036199 - BUSINCO - ANATOMIA	051301 - ATTREZZATURE	A102020401 -	A - ACQUISTO	BIO-OPTICA MILANO
9000108363	ARMADIO PER STOCCAGGIO	€	3.033,36	19/12/2011	37207	1160036199 - BUSINCO - ANATOMIA	051301 - ATTREZZATURE	A102020401 -	A - ACQUISTO	BIO-OPTICA MILANO
9000108377	LAMPADA SCIALITICA	€	2.280,00	19/12/2011	37208	1136520999 - BUSINCO -	051301 - ATTREZZATURE	A102020401 -	A - ACQUISTO	MAST MEDICAL
9000108378	LAMPADA SCIALITICA	€	2.280,00	19/12/2011	37209	1136520999 - BUSINCO -	051301 - ATTREZZATURE	A102020401 -	A - ACQUISTO	MAST MEDICAL
9000108421	LETTINO VISITA	€	1.662,60	19/12/2011	37210	1136520999 - BUSINCO -	051301 - ATTREZZATURE	A102020401 -	A - ACQUISTO	TRE A.D. SRL
9000108422	LETTINO VISITA	€	1.662,60	19/12/2011	37211	1136520999 - BUSINCO -	051301 - ATTREZZATURE	A102020401 -	A - ACQUISTO	TRE A.D. SRL
9000108423	LETTINO VISITA	€	1.662,60	19/12/2011	37212	1136520999 - BUSINCO -	051301 - ATTREZZATURE	A102020401 -	A - ACQUISTO	TRE A.D. SRL
9000108462	SISTEMA LASER CO2	€	46.800,00	19/12/2011	36830	1136999999 - BUSINCO - ATTIVITA'	051301 - ATTREZZATURE	A102020401 -	A - ACQUISTO	A2G SRL
9000108463	LASER	€	35.880,00	19/12/2011	36831	1136999999 - BUSINCO - ATTIVITA'	051301 - ATTREZZATURE	A102020401 -	A - ACQUISTO	A2G SRL
9000108464	LETTINO VISITA	€	1.662,60	19/12/2011	37214	1136491999 - BUSINCO - TERAPIA DEL	051301 - ATTREZZATURE	A102020401 -	A - ACQUISTO	TRE A.D. SRL
9000108465	LETTINO VISITA	€	1.662,60	19/12/2011	37215	1136491999 - BUSINCO - TERAPIA DEL	051301 - ATTREZZATURE	A102020401 -	A - ACQUISTO	TRE A.D. SRL
9000108466	LETTINO VISITA	€	1.662,60	19/12/2011	37216	1136491999 - BUSINCO - TERAPIA DEL	051301 - ATTREZZATURE	A102020401 -	A - ACQUISTO	TRE A.D. SRL
9000108467	LETTINO VISITA	€	1.662,60	19/12/2011	37217	1136491999 - BUSINCO - TERAPIA DEL	051301 - ATTREZZATURE	A102020401 -	A - ACQUISTO	TRE A.D. SRL
9000108468	LETTINO VISITA	€	1.662,60	19/12/2011	37218	1136491999 - BUSINCO - TERAPIA DEL	051301 - ATTREZZATURE	A102020401 -	A - ACQUISTO	TRE A.D. SRL
9000108538	SISTEMA DI MONITORAGGIO	€	116.080,00	20/12/2011	36886	1136490999 - BUSINCO - ANESTESIA E	051301 - ATTREZZATURE	A102020401 -	A - ACQUISTO	SURGICAL SRL
9000108798	LAMPADA FRONTALE LED	€	2.226,00	21/12/2011	36124	1136012199 - BUSINCO - BLOCCO	051301 - ATTREZZATURE	A102020401 -	A - ACQUISTO	SANIFARM SRL
9000108812	TAVOLO CONFEZIONAMENTO	€	1.931,00	21/12/2011	036474	1136012199 - BUSINCO - BLOCCO	051301 - ATTREZZATURE	A102020401 -	A - ACQUISTO	S.M. PROJECT SRL
9000108813	TAVOLO CONFEZIONAMENTO	€	1.931,00	21/12/2011	36475	1136012199 - BUSINCO - BLOCCO	051301 - ATTREZZATURE	A102020401 -	A - ACQUISTO	S.M. PROJECT SRL
9000108814	TAVOLO CONFEZIONAMENTO	€	1.931,00	21/12/2011	036476	1136012199 - BUSINCO - BLOCCO	051301 - ATTREZZATURE	A102020401 -	A - ACQUISTO	S.M. PROJECT SRL

9000110261	SISTEMA LASER	€ 120.153,00	27/12/2011	37598	1136520999 - BUSINCO -	051301 - ATTREZZATURE	A102020401 -	A - ACQUISTO	A2G SRL
9000110262	SISTEMA LASER	€ 181.500,00	27/12/2011	37597	1136520999 - BUSINCO -	051301 - ATTREZZATURE	A102020401 -	A - ACQUISTO	A2G SRL
9000109162	POLTRONA PRELEVI	€ 2.074,02	30/12/2011	37219	1136180999 - BUSINCO - EMATOLOGIA E	051301 - ATTREZZATURE	A102020401 -	A - ACQUISTO	GVAS SRL
9000109163	POLTRONA PRELEVI	€ 2.074,02	30/12/2011	37220	1136180999 - BUSINCO - EMATOLOGIA E	051301 - ATTREZZATURE	A102020401 -	A - ACQUISTO	GVAS SRL
9000109164	POLTRONA PRELEVI	€ 2.074,02	30/12/2011	37221	1136180999 - BUSINCO - EMATOLOGIA E	051301 - ATTREZZATURE	A102020401 -	A - ACQUISTO	GVAS SRL
9000109165	POLTRONA PRELEVI	€ 2.074,02	30/12/2011	37222	1136180999 - BUSINCO - EMATOLOGIA E	051301 - ATTREZZATURE	A102020401 -	A - ACQUISTO	GVAS SRL
9000109153	CARRELLO MEDICAZIONE	€ 2.359,50	11/01/2012	36895	1136520999 - BUSINCO -	051301 - ATTREZZATURE	A102020401 -	A - ACQUISTO	MAST MEDICAL
9000109154	LAMPADA SCALITICA	€ 2.238,00	11/01/2012	36896	1136520999 - BUSINCO -	051301 - ATTREZZATURE	A102020401 -	A - ACQUISTO	MAST MEDICAL
9000109155	BANCO LAVORO	€ 2.964,50	11/01/2012	36897	1136520999 - BUSINCO -	051301 - ATTREZZATURE	A102020401 -	A - ACQUISTO	MAST MEDICAL
9000109156	TAVOLO MAYO	€ 805,00	11/01/2012	36898	1136520999 - BUSINCO -	051301 - ATTREZZATURE	A102020401 -	A - ACQUISTO	MAST MEDICAL
9000109160	TAVOLO CHIRURGICO	€ 8.591,00	12/01/2012	36927	1136491999 - BUSINCO - TERAPIA DEL	051301 - ATTREZZATURE	A102020401 -	A - ACQUISTO	B BRAUN MILANO
9000111058	SISTEMA PER ANESTESIA	€ 7.200,00	24/02/2012	37627	1136491999 - BUSINCO - CHIRURGIA	051301 - ATTREZZATURE	A102020401 -	A - ACQUISTO	DIALTEC DI MARCO
9000111059	SONDA GAMMA PER	€ 21.800,00	24/02/2012	37642	1136610999 - BUSINCO - MEDICINA	051301 - ATTREZZATURE	A102020401 -	A - ACQUISTO	HOSMAN SRL SOCIO
9000111060	ELEUTORE	€ 3.498,80	24/02/2012	37625	1136610999 - BUSINCO - MEDICINA	051301 - ATTREZZATURE	A102020401 -	A - ACQUISTO	GVAS SRL
9000111061	BARELLA AMAGNETICA	€ 6.065,09	24/02/2012	37628	1136610999 - BUSINCO - BLOCCO	051301 - ATTREZZATURE	A102020401 -	A - ACQUISTO	ESAOTE S.P.A.
9000111062	DEFIBRILLATORE	€ 10.086,60	24/02/2012	37591	1136012199 - BUSINCO - BLOCCO	051301 - ATTREZZATURE	A102020401 -	A - ACQUISTO	ESAOTE S.P.A.
9000111063	DEFIBRILLATORE	€ 10.086,60	24/02/2012	37591	1136012199 - BUSINCO - BLOCCO	051301 - ATTREZZATURE	A102020401 -	A - ACQUISTO	ESAOTE S.P.A.
9000111064	FRIGORIFERO#	€ 5.280,80	24/02/2012	37463	1136610999 - BUSINCO - MEDICINA	051301 - ATTREZZATURE	A102020401 -	A - ACQUISTO	AHSI SPA
9000111065	FRIGORIFERO#	€ 2.492,80	24/02/2012	37589	1136610999 - BUSINCO - MEDICINA	051301 - ATTREZZATURE	A102020401 -	A - ACQUISTO	AHSI SPA
9000111066	FRIGORIFERO	€ 2.553,10	24/02/2012	37621	1136610999 - BUSINCO - MEDICINA	051301 - ATTREZZATURE	A102020401 -	A - ACQUISTO	AHSI SPA
9000111067	BANCO DA LAVORO USO	€ 3.932,50	28/02/2012	37603	1136520999 - BUSINCO -	051301 - ATTREZZATURE	A102020401 -	A - ACQUISTO	MAST MEDICAL
9000111068	LAMPADA SCALITICA#	€ 3.509,00	28/02/2012	37604	1136520999 - BUSINCO -	051301 - ATTREZZATURE	A102020401 -	A - ACQUISTO	MAST MEDICAL
9000111069	ASPIRATORE CHIRURGICO	€ 94,80	28/02/2012	37631	1136490999 - BUSINCO - ANESTESIA E	051301 - ATTREZZATURE	A102020401 -	A - ACQUISTO	M TECH MEDICAL
9000111070	ASPIRATORE CHIRURGICO	€ 94,80	28/02/2012	37632	1136490999 - BUSINCO - ANESTESIA E	051301 - ATTREZZATURE	A102020401 -	A - ACQUISTO	M TECH MEDICAL
9000111071	ASPIRATORE CHIRURGICO	€ 94,80	28/02/2012	37633	1136490999 - BUSINCO - ANESTESIA E	051301 - ATTREZZATURE	A102020401 -	A - ACQUISTO	M TECH MEDICAL
9000111072	ASPIRATORE CHIRURGICO	€ 94,80	28/02/2012	37634	1136490999 - BUSINCO - ANESTESIA E	051301 - ATTREZZATURE	A102020401 -	A - ACQUISTO	M TECH MEDICAL
9000111073	ASPIRATORE CHIRURGICO	€ 94,80	28/02/2012	37635	1136490999 - BUSINCO - ANESTESIA E	051301 - ATTREZZATURE	A102020401 -	A - ACQUISTO	M TECH MEDICAL
9000111074	ASPIRATORE CHIRURGICO	€ 94,80	28/02/2012	37636	1136490999 - BUSINCO - ANESTESIA E	051301 - ATTREZZATURE	A102020401 -	A - ACQUISTO	M TECH MEDICAL
9000111075	ASPIRATORE CHIRURGICO	€ 94,80	28/02/2012	37637	1136490999 - BUSINCO - ANESTESIA E	051301 - ATTREZZATURE	A102020401 -	A - ACQUISTO	M TECH MEDICAL
9000111076	ASPIRATORE CHIRURGICO	€ 94,80	28/02/2012	37638	1136490999 - BUSINCO - ANESTESIA E	051301 - ATTREZZATURE	A102020401 -	A - ACQUISTO	M TECH MEDICAL
9000111077	ASPIRATORE CHIRURGICO	€ 94,80	28/02/2012	37639	1136490999 - BUSINCO - ANESTESIA E	051301 - ATTREZZATURE	A102020401 -	A - ACQUISTO	M TECH MEDICAL
9000111078	ASPIRATORE CHIRURGICO	€ 94,80	28/02/2012	37640	1136490999 - BUSINCO - ANESTESIA E	051301 - ATTREZZATURE	A102020401 -	A - ACQUISTO	M TECH MEDICAL
9000111079	ASPIRATORE CHIRURGICO	€ 94,80	28/02/2012	37641	1136490999 - BUSINCO - ANESTESIA E	051301 - ATTREZZATURE	A102020401 -	A - ACQUISTO	M TECH MEDICAL
9000111080	ASPIRATORE CHIRURGICO	€ 94,80	28/02/2012	37642	1136490999 - BUSINCO - ANESTESIA E	051301 - ATTREZZATURE	A102020401 -	A - ACQUISTO	M TECH MEDICAL
9000111081	ASPIRATORE CHIRURGICO	€ 94,80	28/02/2012	37643	1136490999 - BUSINCO - ANESTESIA E	051301 - ATTREZZATURE	A102020401 -	A - ACQUISTO	M TECH MEDICAL
9000111082	ASPIRATORE CHIRURGICO	€ 94,80	28/02/2012	37644	1136490999 - BUSINCO - ANESTESIA E	051301 - ATTREZZATURE	A102020401 -	A - ACQUISTO	M TECH MEDICAL
9000111083	ASPIRATORE CHIRURGICO	€ 94,80	28/02/2012	37645	1136490999 - BUSINCO - ANESTESIA E	051301 - ATTREZZATURE	A102020401 -	A - ACQUISTO	M TECH MEDICAL
9000111084	ASPIRATORE CHIRURGICO	€ 94,80	28/02/2012	37646	1136490999 - BUSINCO - ANESTESIA E	051301 - ATTREZZATURE	A102020401 -	A - ACQUISTO	M TECH MEDICAL
9000111085	ASPIRATORE CHIRURGICO	€ 94,80	28/02/2012	37647	1136490999 - BUSINCO - ANESTESIA E	051301 - ATTREZZATURE	A102020401 -	A - ACQUISTO	M TECH MEDICAL
9000111086	ASPIRATORE CHIRURGICO	€ 94,80	28/02/2012	37648	1136490999 - BUSINCO - ANESTESIA E	051301 - ATTREZZATURE	A102020401 -	A - ACQUISTO	M TECH MEDICAL
9000111087	ASPIRATORE CHIRURGICO	€ 94,80	28/02/2012	37649	1136490999 - BUSINCO - ANESTESIA E	051301 - ATTREZZATURE	A102020401 -	A - ACQUISTO	M TECH MEDICAL
9000111088	ASPIRATORE CHIRURGICO	€ 94,80	28/02/2012	37650	1136490999 - BUSINCO - ANESTESIA E	051301 - ATTREZZATURE	A102020401 -	A - ACQUISTO	M TECH MEDICAL
9000111089	BARELLA SPECIALISTICA#	€ 4.053,50	28/02/2012	37385	1136610999 - BUSINCO - MEDICINA	051301 - ATTREZZATURE	A102020401 -	A - ACQUISTO	AHSI SPA
9000111107	ARMADIO FRIGORIFERO	€ 1.032,13	28/02/2012	37354	1136610999 - BUSINCO - MEDICINA	051301 - ATTREZZATURE	A102020401 -	A - ACQUISTO	GENERAL RAY S.R.L.
9000111273	BET LARINGOSCOPIO (US)	€ 774,40	13/03/2012	49628	1136610999 - BUSINCO - RADIOLOGIA	051301 - ATTREZZATURE	A102020401 -	A - ACQUISTO	GENERAL RAY S.R.L.
9000111274	POMPA PER INFUSIONE	€ 11.410,30	13/03/2012	49630	1136610999 - BUSINCO - RADIOLOGIA	051301 - ATTREZZATURE	A102020401 -	A - ACQUISTO	SANIFARM SRL
9000111295	ASPIRATORE CHIRURGICO	€ 1.877,92	18/03/2012	37529	1136520999 - BUSINCO -	051301 - ATTREZZATURE	A102020401 -	A - ACQUISTO	SANAMEO DI
9000111815	BARELLA SPECIALISTICA#	€ 2.105,40	11/04/2012	37385	1136610999 - BUSINCO - MEDICINA	051301 - ATTREZZATURE	A102020401 -	A - ACQUISTO	SANAMEO DI
9000111817	BARELLA SPECIALISTICA#	€ 2.105,40	11/04/2012	37387	1136610999 - BUSINCO - MEDICINA	051301 - ATTREZZATURE	A102020401 -	A - ACQUISTO	SANAMEO DI
9000111818	BARELLA SPECIALISTICA#	€ 2.105,40	11/04/2012	37388	1136610999 - BUSINCO - MEDICINA	051301 - ATTREZZATURE	A102020401 -	A - ACQUISTO	SANAMEO DI
9000111819	ASTA PORTA FLEBO #	€ 72,60	11/04/2012	37389	1136610999 - BUSINCO - MEDICINA	051301 - ATTREZZATURE	A102020401 -	A - ACQUISTO	SANAMEO DI
9000111820	ASTA PORTA FLEBO #	€ 72,60	11/04/2012	37390	1136610999 - BUSINCO - MEDICINA	051301 - ATTREZZATURE	A102020401 -	A - ACQUISTO	SANAMEO DI
9000111821	ASTA PORTA FLEBO #	€ 72,60	11/04/2012	37391	1136610999 - BUSINCO - MEDICINA	051301 - ATTREZZATURE	A102020401 -	A - ACQUISTO	SANAMEO DI
9000111822	ASTA PORTA FLEBO #	€ 72,60	11/04/2012	37392	1136610999 - BUSINCO - MEDICINA	051301 - ATTREZZATURE	A102020401 -	A - ACQUISTO	SANAMEO DI
9000111823	ASTA PORTA FLEBO #	€ 72,60	11/04/2012	37393	1136610999 - BUSINCO - MEDICINA	051301 - ATTREZZATURE	A102020401 -	A - ACQUISTO	SANAMEO DI
9000111824	ASTA PORTA FLEBO #	€ 72,60	11/04/2012	37394	1136610999 - BUSINCO - MEDICINA	051301 - ATTREZZATURE	A102020401 -	A - ACQUISTO	SANAMEO DI
9000111883	PREDIELINO AMAGNETICO	€ 381,15	11/04/2012	37395	1136610999 - BUSINCO - MEDICINA	051301 - ATTREZZATURE	A102020401 -	A - ACQUISTO	SANAMEO DI
9000111884	DIAPANOSCOPIO	€ 183,92	11/04/2012	37693	1136491999 - BUSINCO - TERAPIA DEL	051301 - ATTREZZATURE	A102020401 -	A - ACQUISTO	SANAMEO DI
9000111885	DIAPANOSCOPIO	€ 183,92	11/04/2012	37694	1136491999 - BUSINCO - TERAPIA DEL	051301 - ATTREZZATURE	A102020401 -	A - ACQUISTO	SANAMEO DI
9000111886	DIAPANOSCOPIO	€ 183,92	11/04/2012	37695	1136491999 - BUSINCO - TERAPIA DEL	051301 - ATTREZZATURE	A102020401 -	A - ACQUISTO	SANAMEO DI

9000111867	DIAFANOSCOPIO	€	183,92	11/04/2012	37686	1136491999 - BUSINCO - TERAPIA DEL	051301 - ATTREZZATURE	A102020401 -	A - ACQUISTO	SANAMED DI
9000111868	CONTENITORE	€	7,26	11/04/2012	37687	1136491999 - BUSINCO - TERAPIA DEL	051301 - ATTREZZATURE	A102020401 -	A - ACQUISTO	SANAMED DI
9000111869	CONTENITORE	€	7,26	11/04/2012	37688	1136491999 - BUSINCO - TERAPIA DEL	051301 - ATTREZZATURE	A102020401 -	A - ACQUISTO	SANAMED DI
9000111870	CONTENITORE	€	7,26	11/04/2012	37689	1136491999 - BUSINCO - TERAPIA DEL	051301 - ATTREZZATURE	A102020401 -	A - ACQUISTO	SANAMED DI
9000111871	CONTENITORE	€	7,26	11/04/2012	37690	1136491999 - BUSINCO - TERAPIA DEL	051301 - ATTREZZATURE	A102020401 -	A - ACQUISTO	SANAMED DI
9000111872	CONTENITORE	€	7,26	11/04/2012	37691	1136491999 - BUSINCO - TERAPIA DEL	051301 - ATTREZZATURE	A102020401 -	A - ACQUISTO	SANAMED DI
9000111873	CONTENITORE	€	7,26	11/04/2012	37692	1136491999 - BUSINCO - TERAPIA DEL	051301 - ATTREZZATURE	A102020401 -	A - ACQUISTO	SANAMED DI
9000111874	CONTENITORE	€	7,26	11/04/2012	37693	1136491999 - BUSINCO - TERAPIA DEL	051301 - ATTREZZATURE	A102020401 -	A - ACQUISTO	SANAMED DI
9000111875	CONTENITORE	€	7,26	11/04/2012	37694	1136491999 - BUSINCO - TERAPIA DEL	051301 - ATTREZZATURE	A102020401 -	A - ACQUISTO	SANAMED DI
9000111876	CONTENITORE	€	7,26	11/04/2012	37695	1136491999 - BUSINCO - TERAPIA DEL	051301 - ATTREZZATURE	A102020401 -	A - ACQUISTO	SANAMED DI
9000111877	CONTENITORE	€	7,26	11/04/2012	37696	1136491999 - BUSINCO - TERAPIA DEL	051301 - ATTREZZATURE	A102020401 -	A - ACQUISTO	SANAMED DI
9000111878	NEGATIVOSCOPIO	€	223,85	11/04/2012	37697	1136740899 - BUSINCO - RADIOTERAPIA	051301 - ATTREZZATURE	A102020401 -	A - ACQUISTO	SANAMED DI
9000111879	NEGATIVOSCOPIO	€	223,85	11/04/2012	37698	1136740899 - BUSINCO - RADIOTERAPIA	051301 - ATTREZZATURE	A102020401 -	A - ACQUISTO	SANAMED DI
9000111880	NEGATIVOSCOPIO	€	223,85	11/04/2012	37699	1136740899 - BUSINCO - RADIOTERAPIA	051301 - ATTREZZATURE	A102020401 -	A - ACQUISTO	SANAMED DI
9000111881	NEGATIVOSCOPIO	€	223,85	11/04/2012	37700	1136740899 - BUSINCO - RADIOTERAPIA	051301 - ATTREZZATURE	A102020401 -	A - ACQUISTO	SANAMED DI
9000111882	NEGATIVOSCOPIO#	€	434,39	11/04/2012	37701	1136740899 - BUSINCO - RADIOTERAPIA	051301 - ATTREZZATURE	A102020401 -	A - ACQUISTO	SANAMED DI
9000111883	LETTO GINECOLOGICO	€	481,58	11/04/2012	37702	1136610999 - BUSINCO - MEDICINA	051301 - ATTREZZATURE	A102020401 -	A - ACQUISTO	SANAMED DI
9000111884	POLTRONA PRELIEVI	€	919,80	11/04/2012	37622	1136610999 - BUSINCO - MEDICINA	051301 - ATTREZZATURE	A102020401 -	A - ACQUISTO	SANAMED DI
9000111885	POLTRONA PRELIEVI	€	919,80	11/04/2012	37623	1136610999 - BUSINCO - MEDICINA	051301 - ATTREZZATURE	A102020401 -	A - ACQUISTO	SANAMED DI
9000111886	ASTA PORTA FLEBO	€	22,99	11/04/2012	37624	1136610999 - BUSINCO - MEDICINA	051301 - ATTREZZATURE	A102020401 -	A - ACQUISTO	SANAMED DI
9000111889		€	2.843,50	11/04/2012	37663	1136740899 - BUSINCO - RADIOTERAPIA	051301 - ATTREZZATURE	A102020401 -	A - ACQUISTO	TERAPON S.R.L.
9000111890	TAVOLO OPERATORIO	€	20.499,00	11/04/2012	37647	1136740899 - BUSINCO - RADIOTERAPIA	051301 - ATTREZZATURE	A102020401 -	A - ACQUISTO	DOMO MIS S.R.L.
9000111945	POLTRONA PER USO	€	5.265,00	23/04/2012	37669	1136520999 - BUSINCO -	051301 - ATTREZZATURE	A102020401 -	A - ACQUISTO	DOMO MIS S.R.L.
9000111948	POLTRONA PER USO	€	5.265,00	23/04/2012	37670	1136520999 - BUSINCO -	051301 - ATTREZZATURE	A102020401 -	A - ACQUISTO	DOMO MIS S.R.L.
9000111947	POLTRONA PER USO	€	5.265,00	23/04/2012	37671	1136520999 - BUSINCO -	051301 - ATTREZZATURE	A102020401 -	A - ACQUISTO	DOMO MIS S.R.L.
9000111948	POLTRONA PER USO	€	5.265,00	23/04/2012	37672	1136520999 - BUSINCO -	051301 - ATTREZZATURE	A102020401 -	A - ACQUISTO	DOMO MIS S.R.L.
9000112001	ARMADIO FRIGORIFERO	€	2.712,00	24/04/2012	37175	1136610999 - BUSINCO - MEDICINA	051301 - ATTREZZATURE	A102020401 -	A - ACQUISTO	AHSI SPA
9000113021	ECOGRAFO	€	35.392,50	28/05/2012	37656	1136490999 - BUSINCO - ANESTESIA E	051301 - ATTREZZATURE	A102020401 -	A - ACQUISTO	ESAOIE S.P.A.
9000113022		€	17.332,87	28/05/2012	37653	1136509999 - BUSINCO - CARDIOLOGIA	051301 - ATTREZZATURE	A102020401 -	A - ACQUISTO	GE HEALTHCARE
9000113138	SFIGMOMANOMETRO	€	2.057,00	29/05/2012	49687	1136609999 - BUSINCO - RADIOLOGIA	051301 - ATTREZZATURE	A102020401 -	A - ACQUISTO	TERAPON S.R.L.
9000113139	SISTEMA DI ASPIRAZIONE AD	€	387,20	29/05/2012	49688	1136609999 - BUSINCO - RADIOLOGIA	051301 - ATTREZZATURE	A102020401 -	A - ACQUISTO	TERAPON S.R.L.
9000113140	MONITOR DEFIBRILLATORE	€	13.285,80	29/05/2012	49689	1136609999 - BUSINCO - RADIOLOGIA	051301 - ATTREZZATURE	A102020401 -	A - ACQUISTO	TERAPON S.R.L.
9000113141	EROGATORE DI OSSIGENO	€	154,88	29/05/2012	49679	1136609999 - BUSINCO - RADIOLOGIA	051301 - ATTREZZATURE	A102020401 -	A - ACQUISTO	TERAPON S.R.L.
9000113142	EROGATORE DI OSSIGENO	€	154,88	29/05/2012	49680	1136609999 - BUSINCO - RADIOLOGIA	051301 - ATTREZZATURE	A102020401 -	A - ACQUISTO	TERAPON S.R.L.
9000113143	EROGATORE DI OSSIGENO	€	154,88	29/05/2012	49681	1136609999 - BUSINCO - RADIOLOGIA	051301 - ATTREZZATURE	A102020401 -	A - ACQUISTO	TERAPON S.R.L.
9000113144	EROGATORE DI OSSIGENO	€	154,88	29/05/2012	49682	1136609999 - BUSINCO - RADIOLOGIA	051301 - ATTREZZATURE	A102020401 -	A - ACQUISTO	TERAPON S.R.L.
9000113145	ARMADIO ARAGNETICO	€	2.758,80	29/05/2012	49674	1136609999 - BUSINCO - RADIOLOGIA	051301 - ATTREZZATURE	A102020401 -	A - ACQUISTO	TERAPON S.R.L.
9000113146	ARMADIO ATTREZZATURE	€	2.129,60	29/05/2012	49675	1136609999 - BUSINCO - RADIOLOGIA	051301 - ATTREZZATURE	A102020401 -	A - ACQUISTO	TERAPON S.R.L.
9000113337	VIDEOPROCESSORE	€	22.890,00	20/06/2012	37765	1136130999 - BUSINCO - CHIRURGIA	051301 - ATTREZZATURE	A102020401 -	A - ACQUISTO	OLYMPUS ITALIA
9000113338	FONTE DI LUCE	€	0,10	20/06/2012	37766	1136130999 - BUSINCO - MEDICINA	051301 - ATTREZZATURE	A102020401 -	A - ACQUISTO	OLYMPUS ITALIA
9000113339	CONTENITORE SCHERMATO	€	387,20	20/06/2012	37773	1136610999 - BUSINCO - MEDICINA	051301 - ATTREZZATURE	A102020401 -	A - ACQUISTO	O.M.N.I.A. SRL
9000113340	CONTENITORE SCHERMATO	€	387,20	20/06/2012	37774	1136610999 - BUSINCO - MEDICINA	051301 - ATTREZZATURE	A102020401 -	A - ACQUISTO	O.M.N.I.A. SRL
9000113341	CONTENITORE SCHERMATO	€	387,20	20/06/2012	37775	1136610999 - BUSINCO - MEDICINA	051301 - ATTREZZATURE	A102020401 -	A - ACQUISTO	O.M.N.I.A. SRL
9000113342	CONTENITORE SCHERMATO	€	387,20	20/06/2012	37776	1136610999 - BUSINCO - MEDICINA	051301 - ATTREZZATURE	A102020401 -	A - ACQUISTO	O.M.N.I.A. SRL
9000113343	CONTENITORE SCHERMATO	€	387,20	20/06/2012	37777	1136610999 - BUSINCO - MEDICINA	051301 - ATTREZZATURE	A102020401 -	A - ACQUISTO	O.M.N.I.A. SRL
9000113344	CONTENITORE SCHERMATO	€	387,20	20/06/2012	37778	1136610999 - BUSINCO - MEDICINA	051301 - ATTREZZATURE	A102020401 -	A - ACQUISTO	O.M.N.I.A. SRL
9000113345	CONTENITORE SCHERMATO	€	278,30	20/06/2012	37779	1136610999 - BUSINCO - MEDICINA	051301 - ATTREZZATURE	A102020401 -	A - ACQUISTO	O.M.N.I.A. SRL
9000113346	CONTENITORE SCHERMATO	€	278,30	20/06/2012	37780	1136610999 - BUSINCO - MEDICINA	051301 - ATTREZZATURE	A102020401 -	A - ACQUISTO	O.M.N.I.A. SRL
9000113347	CONTENITORE SCHERMATO	€	278,30	20/06/2012	37781	1136610999 - BUSINCO - MEDICINA	051301 - ATTREZZATURE	A102020401 -	A - ACQUISTO	O.M.N.I.A. SRL
9000113348	CONTENITORE SCHERMATO	€	278,30	20/06/2012	37782	1136610999 - BUSINCO - MEDICINA	051301 - ATTREZZATURE	A102020401 -	A - ACQUISTO	O.M.N.I.A. SRL
9000113349	CONTENITORE SCHERMATO	€	278,30	20/06/2012	37783	1136610999 - BUSINCO - MEDICINA	051301 - ATTREZZATURE	A102020401 -	A - ACQUISTO	O.M.N.I.A. SRL
9000113350	CONTENITORE SCHERMATO	€	278,30	20/06/2012	37784	1136610999 - BUSINCO - MEDICINA	051301 - ATTREZZATURE	A102020401 -	A - ACQUISTO	O.M.N.I.A. SRL
9000113351	CONTENITORE SCHERMATO	€	278,30	20/06/2012	37785	1136610999 - BUSINCO - MEDICINA	051301 - ATTREZZATURE	A102020401 -	A - ACQUISTO	O.M.N.I.A. SRL
9000113352	CONTENITORE SCHERMATO	€	278,30	20/06/2012	37786	1136610999 - BUSINCO - MEDICINA	051301 - ATTREZZATURE	A102020401 -	A - ACQUISTO	O.M.N.I.A. SRL
9000113353	CONTENITORE SCHERMATO	€	278,30	20/06/2012	37787	1136610999 - BUSINCO - MEDICINA	051301 - ATTREZZATURE	A102020401 -	A - ACQUISTO	O.M.N.I.A. SRL
9000113354	CONTENITORE SCHERMATO	€	278,30	20/06/2012	37788	1136610999 - BUSINCO - MEDICINA	051301 - ATTREZZATURE	A102020401 -	A - ACQUISTO	O.M.N.I.A. SRL
9000113355	BIDONE SCHERMATO PER	€	1.512,50	20/06/2012	37789	1136610999 - BUSINCO - MEDICINA	051301 - ATTREZZATURE	A102020401 -	A - ACQUISTO	O.M.N.I.A. SRL
9000113356	BIDONE SCHERMATO PER	€	1.161,60	20/06/2012	37790	1136610999 - BUSINCO - MEDICINA	051301 - ATTREZZATURE	A102020401 -	A - ACQUISTO	O.M.N.I.A. SRL

9000119483	DEFIBRILLATORE #	€	8.784,60	15/07/2013	038223	1136491999 - BUSINCO - TERAPIA DEL	051301 - ATTREZZATURE	A102020401 -	A - ACQUISTO	SURGICAL SRL
9000119484	DEFIBRILLATORE #	€	8.784,60	15/07/2013	038220	1136080999 - BUSINCO - RADIOLOGIA	051301 - ATTREZZATURE	A102020401 -	A - ACQUISTO	SURGICAL SRL
9000119485	DEFIBRILLATORE #	€	8.784,60	15/07/2013	038221	1136180999 - BUSINCO - EMATOLOGIA E	051301 - ATTREZZATURE	A102020401 -	A - ACQUISTO	SURGICAL SRL
9000119486	DEFIBRILLATORE #	€	8.784,60	15/07/2013	038222	1136180999 - BUSINCO - EMATOLOGIA E	051301 - ATTREZZATURE	A102020401 -	A - ACQUISTO	SURGICAL SRL
9000119487	DEFIBRILLATORE #	€	8.784,60	15/07/2013	038227	1136640999 - BUSINCO - ONCOLOGIA	051301 - ATTREZZATURE	A102020401 -	A - ACQUISTO	SURGICAL SRL
9000119488	DEFIBRILLATORE #	€	8.784,60	15/07/2013	038224	1136610999 - BUSINCO - MEDICINA	051301 - ATTREZZATURE	A102020401 -	A - ACQUISTO	SURGICAL SRL
9000119489	DEFIBRILLATORE #	€	8.784,60	15/07/2013	038225	1136610999 - BUSINCO - MEDICINA	051301 - ATTREZZATURE	A102020401 -	A - ACQUISTO	SURGICAL SRL
9000119490	DEFIBRILLATORE #	€	8.784,60	15/07/2013	038226	1136610999 - BUSINCO - MEDICINA	051301 - ATTREZZATURE	A102020401 -	A - ACQUISTO	SURGICAL SRL
9000119491	RISONANZA MAGNETICA	€	1.000.000,00	15/07/2013	50004	1136690999 - BUSINCO - RADIOLOGIA	051301 - ATTREZZATURE	A102020401 -	D - DON	
9000119609	DEFIBRILLATORE	€	9.407,75	16/07/2013	038217	1136080999 - BUSINCO - RADIOLOGIA	051301 - ATTREZZATURE	A102020401 -	A - ACQUISTO	ESAOTE S.P.A.
9000119615	DEFIBRILLATORE	€	1.551,22	16/07/2013	038218	1136370999 - BUSINCO - ONCOLOGIA	051301 - ATTREZZATURE	A102020401 -	A - ACQUISTO	ESAOTE S.P.A.
9000119631	MAMMOGRAFO DIGITALE	€	148.410,00	16/07/2013	038219	1136690999 - BUSINCO - RADIOLOGIA	051301 - ATTREZZATURE	A102020401 -	A - ACQUISTO	SIEMENS SPA
9000119970	APPARECCHIO PORTATILE	€	106.177,50	30/08/2013	038228	1136690999 - BUSINCO - RADIOLOGIA	051301 - ATTREZZATURE	A102020401 -	A - ACQUISTO	GENERAL MEDICAL
9000120018	ECOTOMOGRAFO	€	68.550,00	03/09/2013	038229	1136690999 - BUSINCO - RADIOLOGIA	051301 - ATTREZZATURE	A102020401 -	A - ACQUISTO	ESAOTE S.P.A.
9000120715	CENTRIFUGA#	€	4.779,50	14/10/2013	038230	1160036299 - BUSINCO - LABORATORIO	051301 - ATTREZZATURE	A102020401 -	A - ACQUISTO	AHSI SPA
9000120716	CENTRIFUGA#	€	4.779,50	14/10/2013	038231	1160036299 - BUSINCO - LABORATORIO	051301 - ATTREZZATURE	A102020401 -	A - ACQUISTO	AHSI SPA
9000120717	CENTRIFUGA#	€	4.779,50	14/10/2013	038232	1160036299 - BUSINCO - LABORATORIO	051301 - ATTREZZATURE	A102020401 -	A - ACQUISTO	AHSI SPA
9000120738	SISTEMA DI ANESTESIA	€	31.218,00	16/10/2013	038233	1136490999 - BUSINCO - ANESTESIA E	051301 - ATTREZZATURE	A102020401 -	A - ACQUISTO	DRAEGER MEDICAL
9000120739	SISTEMA DI ANESTESIA	€	31.218,00	16/10/2013	038234	1136490999 - BUSINCO - ANESTESIA E	051301 - ATTREZZATURE	A102020401 -	A - ACQUISTO	DRAEGER MEDICAL
9000120740	SISTEMA DI ANESTESIA	€	31.218,00	16/10/2013	038235	1136490999 - BUSINCO - ANESTESIA E	051301 - ATTREZZATURE	A102020401 -	A - ACQUISTO	DRAEGER MEDICAL
9000120741	SISTEMA MONITORAGGIO	€	15.851,00	16/10/2013	038236	1136490999 - BUSINCO - ANESTESIA E	051301 - ATTREZZATURE	A102020401 -	A - ACQUISTO	DRAEGER MEDICAL
9000120742	SISTEMA MONITORAGGIO	€	15.851,00	16/10/2013	038237	1136490999 - BUSINCO - ANESTESIA E	051301 - ATTREZZATURE	A102020401 -	A - ACQUISTO	DRAEGER MEDICAL
9000120743	SISTEMA MONITORAGGIO	€	15.851,00	16/10/2013	038238	1136490999 - BUSINCO - ANESTESIA E	051301 - ATTREZZATURE	A102020401 -	A - ACQUISTO	DRAEGER MEDICAL
9000120861	SALDATORE SACCHE	€	1.873,08	29/10/2013	038240	1136180999 - BUSINCO - EMATOLOGIA E	051301 - ATTREZZATURE	A102020401 -	A - ACQUISTO	BIO ITALIA DI PIERO
9000120862	LAVAENDOSCOPIO	€	8.591,00	29/10/2013	038239	1136130999 - BUSINCO - CHIRURGIA	051301 - ATTREZZATURE	A102020401 -	A - ACQUISTO	OLYMPUS ITALIA
9000307745	ECOGRAFO ESAOTE	€	14.235,00	01/01/2014	309012	1136180999 - BUSINCO - EMATOLOGIA E	051301 - ATTREZZATURE	A102020401 -	D - DON	
9000307748	ECOCOLOR DOPPLER	€	16.335,00	01/01/2014	309013	1136180999 - BUSINCO - EMATOLOGIA E	051301 - ATTREZZATURE	A102020401 -	D - DON	
9000122543	AGITATORE PIASTRINICO	€	811,30	07/04/2014	038295	1136180999 - BUSINCO - EMATOLOGIA E	051301 - ATTREZZATURE	A102020401 -	A - ACQUISTO	EL.ME.D. SAS
9000268738	TAVOLO PER BIOPSIA	€	104.060,00	04/06/2014	038334	1136690999 - BUSINCO - RADIOLOGIA	051301 - ATTREZZATURE	A102020401 -	A - ACQUISTO	TECHNOLOGIC
9000268739	SISTEMA STEREOTASSICO IN	€	15.972,00	04/06/2014	038335	1136690999 - BUSINCO - RADIOLOGIA	051301 - ATTREZZATURE	A102020401 -	A - ACQUISTO	TECHNOLOGIC
9000268740	FANTOCCIO	€	968,00	04/06/2014	038336	1136690999 - BUSINCO - RADIOLOGIA	051301 - ATTREZZATURE	A102020401 -	A - ACQUISTO	TECHNOLOGIC
9000268823	MONITOR	€	3.859,47	16/06/2014	038331	1136490999 - BUSINCO - ANESTESIA E	051301 - ATTREZZATURE	A102020401 -	A - ACQUISTO	GE HEALTHCARE
9000268824	MONITOR	€	3.859,47	16/06/2014	038332	1136490999 - BUSINCO - ANESTESIA E	051301 - ATTREZZATURE	A102020401 -	A - ACQUISTO	GE HEALTHCARE
9000268825	MONITOR	€	3.859,47	16/06/2014	038333	1136490999 - BUSINCO - ANESTESIA E	051301 - ATTREZZATURE	A102020401 -	A - ACQUISTO	GE HEALTHCARE
9000269209	MONITOR DEFIBRILLATORE	€	7.454,20	30/06/2014	038332	1136130999 - BUSINCO - CHIRURGIA	051301 - ATTREZZATURE	A102020401 -	A - ACQUISTO	SURGICAL SRL
9000270159	FRIGORIFERO PER	€	4.212,68	10/07/2014	038330	1160036199 - BUSINCO - ANATOMIA	051301 - ATTREZZATURE	A102020401 -	A - ACQUISTO	ELETTROMEDICAL
9000307611	DISPOSITIVI PROTEZIONE	€	351,31	16/10/2014	038376	1136690999 - BUSINCO - RADIOLOGIA	051301 - ATTREZZATURE	A102020401 -	A - ACQUISTO	SAGO MEDICA SRL
9000307612	DISPOSITIVI PROTEZIONE	€	351,31	16/10/2014	038377	1136690999 - BUSINCO - RADIOLOGIA	051301 - ATTREZZATURE	A102020401 -	A - ACQUISTO	SAGO MEDICA SRL
9000307613	DISPOSITIVI PROTEZIONE	€	351,31	16/10/2014	038378	1136690999 - BUSINCO - RADIOLOGIA	051301 - ATTREZZATURE	A102020401 -	A - ACQUISTO	SAGO MEDICA SRL
9000307614	DISPOSITIVI PROTEZIONE	€	351,31	16/10/2014	038379	1136690999 - BUSINCO - RADIOLOGIA	051301 - ATTREZZATURE	A102020401 -	A - ACQUISTO	SAGO MEDICA SRL
9000307615	DISPOSITIVI PROTEZIONE	€	351,31	16/10/2014	038380	1136690999 - BUSINCO - RADIOLOGIA	051301 - ATTREZZATURE	A102020401 -	A - ACQUISTO	SAGO MEDICA SRL
9000307616	DISPOSITIVI PROTEZIONE	€	137,25	16/10/2014	038381	1136690999 - BUSINCO - RADIOLOGIA	051301 - ATTREZZATURE	A102020401 -	A - ACQUISTO	SAGO MEDICA SRL
9000307617	DISPOSITIVI PROTEZIONE	€	137,25	16/10/2014	038382	1136690999 - BUSINCO - RADIOLOGIA	051301 - ATTREZZATURE	A102020401 -	A - ACQUISTO	SAGO MEDICA SRL
9000307628	ELETTROCARDIOGRAFO	€	1.789,00	29/10/2014	038386	1136080999 - BUSINCO - RADIOLOGIA	051301 - ATTREZZATURE	A102020401 -	A - ACQUISTO	TE.S.MED. SNC
9000307629	CARRELLO PER ECG	€	427,00	29/10/2014	038387	1136080999 - BUSINCO - RADIOLOGIA	051301 - ATTREZZATURE	A102020401 -	A - ACQUISTO	TE.S.MED. SNC
9000307678	VIDEOCOLONSCOPIO	€	30.770,90	29/10/2014	038385	1136580999 - BUSINCO - PATOLOGIE	051301 - ATTREZZATURE	A102020401 -	A - ACQUISTO	TECHNOS
9000307703	ECOGRAFO	€	7.442,00	10/11/2014	038464	1136080999 - BUSINCO - RADIOLOGIA	051301 - ATTREZZATURE	A102020401 -	D - DON	
9000307704	ECOTOMOGRAFO	€	26.230,00	10/11/2014	038295	1136092999 - BUSINCO - CHIRURGIA	051301 - ATTREZZATURE	A102020401 -	D - DON	
9000307705	POLTRONA PRELIEVI	€	2.918,16	10/11/2014	038346	1136092999 - BUSINCO - CHIRURGIA	051301 - ATTREZZATURE	A102020401 -	D - DON	
9000307831	IRRIGATORE	€	12.505,00	11/11/2014	038388	1136370999 - BUSINCO - ONCOLOGIA	051301 - ATTREZZATURE	A102020401 -	A - ACQUISTO	SANIFARM SRL
9000307832	IRRIGATORE	€	12.505,00	11/11/2014	038389	1136370999 - BUSINCO - ONCOLOGIA	051301 - ATTREZZATURE	A102020401 -	A - ACQUISTO	SANIFARM SRL
9000307833	MONITOR	€	9.063,38	11/11/2014	038390	1136370999 - BUSINCO - ONCOLOGIA	051301 - ATTREZZATURE	A102020401 -	A - ACQUISTO	SANIFARM SRL
9000307834	MONITOR	€	6.842,90	11/11/2014	038392	1136370999 - BUSINCO - ONCOLOGIA	051301 - ATTREZZATURE	A102020401 -	A - ACQUISTO	SANIFARM SRL
9000307835	CARRELLO MULTIFUNZIONE	€	1.939,80	11/11/2014	038391	1136370999 - BUSINCO - ONCOLOGIA	051301 - ATTREZZATURE	A102020401 -	A - ACQUISTO	SANIFARM SRL
9000307836	KIT TRASMISSIONE DATI	€	9.040,20	11/11/2014	038394	1136370999 - BUSINCO - ONCOLOGIA	051301 - ATTREZZATURE	A102020401 -	A - ACQUISTO	SANIFARM SRL
9000307837	MODULO ACQUISIZIONE	€	28.596,80	11/11/2014	038393	1136370999 - BUSINCO - ONCOLOGIA	051301 - ATTREZZATURE	A102020401 -	A - ACQUISTO	SANIFARM SRL
9000307864	INSUFFLATORE	€	8.587,48	24/11/2014	038396	1136090999 - BUSINCO - CHIRURGIA	051301 - ATTREZZATURE	A102020401 -	A - ACQUISTO	PENTAX ITALIA SRL
9000308844	DERMATOSCOPIO (US)	€	866,20	16/12/2014	038404	1136520999 - BUSINCO -	051301 - ATTREZZATURE	A102020401 -	A - ACQUISTO	TERAPON S.R.L.

9000308845	DERMATOSCOPIO (US)	€	866,20	16/12/2014	038405	1136520999 - BUSINCO -	051301 - ATTREZZATURE	A102020401 -	A - ACQUISTO	TERAPON S.R.L.
9000308846	DERMATOSCOPIO (US)	€	866,20	16/12/2014	038406	1136520999 - BUSINCO -	051301 - ATTREZZATURE	A102020401 -	A - ACQUISTO	TERAPON S.R.L.
9000308847	DERMATOSCOPIO (US)	€	866,20	16/12/2014	038407	1136520999 - BUSINCO -	051301 - ATTREZZATURE	A102020401 -	A - ACQUISTO	TERAPON S.R.L.
9000308848	DERMATOSCOPIO (US)	€	866,20	16/12/2014	038408	1136520999 - BUSINCO -	051301 - ATTREZZATURE	A102020401 -	A - ACQUISTO	TERAPON S.R.L.
9000308849	DERMATOSCOPIO (US)	€	866,20	16/12/2014	038409	1136520999 - BUSINCO -	051301 - ATTREZZATURE	A102020401 -	A - ACQUISTO	TERAPON S.R.L.
9000308159	ASPIRATORE CHIRURGICO#	€	168,36	30/12/2014	038396	1136640999 - BUSINCO - ONCOLOGIA	051301 - ATTREZZATURE	A102020401 -	A - ACQUISTO	TERAPON S.R.L.
9000308160	ASPIRATORE CHIRURGICO#	€	168,36	30/12/2014	038395	1136640999 - BUSINCO - EMATOLOGIA E	051301 - ATTREZZATURE	A102020401 -	A - ACQUISTO	TERAPON S.R.L.
9000308181	ASPIRATORE CHIRURGICO#	€	225,70	30/12/2014	038397	1136608999 - BUSINCO - CARDIOLOGIA	051301 - ATTREZZATURE	A102020401 -	A - ACQUISTO	TERAPON S.R.L.
9000308540	PENSILE CHIRURGICO#	€	10.868,17	31/12/2014	038415	1136012199 - BUSINCO - BLOCCO	051301 - ATTREZZATURE	A102020401 -	A - ACQUISTO	MAQUET ITALIA SPA
9000308541	PENSILE CHIRURGICO#	€	10.868,17	31/12/2014	038416	1136012199 - BUSINCO - BLOCCO	051301 - ATTREZZATURE	A102020401 -	A - ACQUISTO	MAQUET ITALIA SPA
9000308542	PENSILE CHIRURGICO#	€	10.868,17	31/12/2014	038417	1136012199 - BUSINCO - BLOCCO	051301 - ATTREZZATURE	A102020401 -	A - ACQUISTO	MAQUET ITALIA SPA
9000308543	PENSILE CHIRURGICO#	€	10.868,17	31/12/2014	038418	1136012199 - BUSINCO - BLOCCO	051301 - ATTREZZATURE	A102020401 -	A - ACQUISTO	MAQUET ITALIA SPA
9000308544	PENSILE CHIRURGICO#	€	10.868,17	31/12/2014	038419	1136012199 - BUSINCO - BLOCCO	051301 - ATTREZZATURE	A102020401 -	A - ACQUISTO	MAQUET ITALIA SPA
9000308545	PENSILE CHIRURGICO#	€	10.868,17	31/12/2014	038420	1136012199 - BUSINCO - BLOCCO	051301 - ATTREZZATURE	A102020401 -	A - ACQUISTO	MAQUET ITALIA SPA
TOTALE		€	6.852.387,92							

287

979	CARRELLO INOX DUE RIPIANI	€	0,01	23/04/1998	44484	31/12/1997	1138370999 - MICROCITEMICO - GINECOLOGIA E DIAGNOSI	051301 - ATTREZZATURE SANITARIE E SCIENTIFICHE	A102020401 - Attrezzature sanitarie e scientifiche	R - RECUPERO	
983	BARELLA	€	0,01	23/04/1998	44489	31/12/1997	1138370999 - MICROCITEMICO - GINECOLOGIA E DIAGNOSI	051301 - ATTREZZATURE SANITARIE E SCIENTIFICHE	A102020401 - Attrezzature sanitarie e scientifiche	R - RECUPERO	
993	FASCIATOIO	€	0,01	23/04/1998	44498	31/12/1997	1138370999 - MICROCITEMICO - GINECOLOGIA E DIAGNOSI	051301 - ATTREZZATURE SANITARIE E SCIENTIFICHE	A102020401 - Attrezzature sanitarie e scientifiche	R - RECUPERO	
998	CARRELLO PORTABIANCHERIA	€	0,01	23/04/1998	44500	31/12/1997	1138370999 - MICROCITEMICO - GINECOLOGIA E DIAGNOSI	051301 - ATTREZZATURE SANITARIE E SCIENTIFICHE	A102020401 - Attrezzature sanitarie e scientifiche	R - RECUPERO	
1017	ASTA PER FLEBO	€	0,01	23/04/1998	44514	31/12/1997	1138370999 - MICROCITEMICO - GINECOLOGIA E DIAGNOSI	051301 - ATTREZZATURE SANITARIE E SCIENTIFICHE	A102020401 - Attrezzature sanitarie e scientifiche	R - RECUPERO	
1050	CARRELLO INOX DUE RIPIANI	€	0,01	23/04/1998	44539	31/12/1997	1138370999 - MICROCITEMICO - GINECOLOGIA E DIAGNOSI	051301 - ATTREZZATURE SANITARIE E SCIENTIFICHE	A102020401 - Attrezzature sanitarie e scientifiche	R - RECUPERO	
1062	CARRELLO INOX DUE RIPIANI	€	0,01	23/04/1998	44546	31/12/1997	1138370999 - MICROCITEMICO - GINECOLOGIA E DIAGNOSI	051301 - ATTREZZATURE SANITARIE E SCIENTIFICHE	A102020401 - Attrezzature sanitarie e scientifiche	R - RECUPERO	
1087	CARRELLO INOX DUE RIPIANI	€	0,01	23/04/1998	44551	31/12/1997	1138370999 - MICROCITEMICO - GINECOLOGIA E DIAGNOSI	051301 - ATTREZZATURE SANITARIE E SCIENTIFICHE	A102020401 - Attrezzature sanitarie e scientifiche	R - RECUPERO	
1183	DIAFANOSCOPIO	€	0,01	23/04/1998	44601	31/12/1997	1138370999 - MICROCITEMICO - GINECOLOGIA E DIAGNOSI	051301 - ATTREZZATURE SANITARIE E SCIENTIFICHE	A102020401 - Attrezzature sanitarie e scientifiche	R - RECUPERO	
1185	DIAFANOSCOPIO	€	0,01	23/04/1998	44602	31/12/1997	1138370999 - MICROCITEMICO - GINECOLOGIA E DIAGNOSI	051301 - ATTREZZATURE SANITARIE E SCIENTIFICHE	A102020401 - Attrezzature sanitarie e scientifiche	R - RECUPERO	
1227	VARIANT	€	0,01	23/04/1998	45837	31/12/1997	1138181999 - MICROCITEMICO - EMATOLOGIA ADULTI	051301 - ATTREZZATURE SANITARIE E SCIENTIFICHE	A102020401 - Attrezzature sanitarie e scientifiche	R - RECUPERO	
1257	lampada con piantana	€	0,01	23/04/1998	43402	31/12/1997	1138650999 - MICROCITEMICO - ONCOEMATOLOGIA PEDIATRICA	051301 - ATTREZZATURE SANITARIE E SCIENTIFICHE	A102020401 - Attrezzature sanitarie e scientifiche	R - RECUPERO	
1268	visore luminoso	€	0,01	23/04/1998	43408	31/12/1997	1138650999 - MICROCITEMICO - ONCOEMATOLOGIA PEDIATRICA	051301 - ATTREZZATURE SANITARIE E SCIENTIFICHE	A102020401 - Attrezzature sanitarie e scientifiche	R - RECUPERO	
1291	visore luminoso	€	0,01	23/04/1998	43429	31/12/1997	1138650999 - MICROCITEMICO - ONCOEMATOLOGIA PEDIATRICA	051301 - ATTREZZATURE SANITARIE E SCIENTIFICHE	A102020401 - Attrezzature sanitarie e scientifiche	R - RECUPERO	
1315	asta per flebo	€	0,01	23/04/1998	43449	31/12/1997	1138650999 - MICROCITEMICO - ONCOEMATOLOGIA PEDIATRICA	051301 - ATTREZZATURE SANITARIE E SCIENTIFICHE	A102020401 - Attrezzature sanitarie e scientifiche	R - RECUPERO	
1320	lettiga su ruote	€	0,01	23/04/1998	43454	31/12/1997	1138650999 - MICROCITEMICO - ONCOEMATOLOGIA PEDIATRICA	051301 - ATTREZZATURE SANITARIE E SCIENTIFICHE	A102020401 - Attrezzature sanitarie e scientifiche	R - RECUPERO	
1333	asta per flebo	€	0,01	23/04/1998	43461	31/12/1997	1138650999 - MICROCITEMICO - ONCOEMATOLOGIA PEDIATRICA	051301 - ATTREZZATURE SANITARIE E SCIENTIFICHE	A102020401 - Attrezzature sanitarie e scientifiche	R - RECUPERO	
1430	PORTA CESTELLI	€	0,01	23/04/1998	44679	31/12/1997	1138370999 - MICROCITEMICO - GINECOLOGIA E DIAGNOSI	051301 - ATTREZZATURE SANITARIE E SCIENTIFICHE	A102020401 - Attrezzature sanitarie e scientifiche	R - RECUPERO	
1437	PORTA CESTELLI	€	0,01	23/04/1998	44680	31/12/1997	1138370999 - MICROCITEMICO - GINECOLOGIA E DIAGNOSI	051301 - ATTREZZATURE SANITARIE E SCIENTIFICHE	A102020401 - Attrezzature sanitarie e scientifiche	R - RECUPERO	
1441	BILANCIA CON ALTIMETRO	€	0,01	23/04/1998	44682	31/12/1997	1138370999 - MICROCITEMICO - GINECOLOGIA E DIAGNOSI	051301 - ATTREZZATURE SANITARIE E SCIENTIFICHE	A102020401 - Attrezzature sanitarie e scientifiche	R - RECUPERO	
1840	BILANCIA	€	0,01	24/04/1998	44425	31/12/1997	1138014999 - MICROCITEMICO - LABORATORI DIAGNOSTICA	051301 - ATTREZZATURE SANITARIE E SCIENTIFICHE	A102020401 - Attrezzature sanitarie e scientifiche	R - RECUPERO	
1852	CARRELLO INOX DUE RIPIANI	€	0,01	24/04/1998	44436	31/12/1997	1138014999 - MICROCITEMICO - LABORATORI DIAGNOSTICA	051301 - ATTREZZATURE SANITARIE E SCIENTIFICHE	A102020401 - Attrezzature sanitarie e scientifiche	R - RECUPERO	
2302	CARRELLO	€	0,01	27/04/1998	44037	31/12/1997	1138181999 - MICROCITEMICO - EMATOLOGIA ADULTI	051301 - ATTREZZATURE SANITARIE E SCIENTIFICHE	A102020401 - Attrezzature sanitarie e scientifiche	R - RECUPERO	
2327	CARRELLO DUE RIPIANI	€	0,01	27/04/1998	44043	31/12/1997	1138181999 - MICROCITEMICO - EMATOLOGIA ADULTI	051301 - ATTREZZATURE SANITARIE E SCIENTIFICHE	A102020401 - Attrezzature sanitarie e scientifiche	R - RECUPERO	
2343	ASTA PER FLEBO	€	0,01	27/04/1998	44049	31/12/1997	1138181999 - MICROCITEMICO - EMATOLOGIA ADULTI	051301 - ATTREZZATURE SANITARIE E SCIENTIFICHE	A102020401 - Attrezzature sanitarie e scientifiche	R - RECUPERO	
2413	ASTA PER FLEBO	€	0,01	27/04/1998	44079	31/12/1997	1138181999 - MICROCITEMICO - EMATOLOGIA ADULTI	051301 - ATTREZZATURE SANITARIE E SCIENTIFICHE	A102020401 - Attrezzature sanitarie e scientifiche	R - RECUPERO	
2415	ASTA PER FLEBO	€	0,01	27/04/1998	44080	31/12/1997	1138181999 - MICROCITEMICO - EMATOLOGIA ADULTI	051301 - ATTREZZATURE SANITARIE E SCIENTIFICHE	A102020401 - Attrezzature sanitarie e scientifiche	R - RECUPERO	
2417	ASTA PER FLEBO	€	0,01	27/04/1998	44081	31/12/1997	1138181999 - MICROCITEMICO - EMATOLOGIA ADULTI	051301 - ATTREZZATURE SANITARIE E SCIENTIFICHE	A102020401 - Attrezzature sanitarie e scientifiche	R - RECUPERO	
2419	ASTA PER FLEBO	€	0,01	27/04/1998	44082	31/12/1997	1138181999 - MICROCITEMICO - EMATOLOGIA ADULTI	051301 - ATTREZZATURE SANITARIE E SCIENTIFICHE	A102020401 - Attrezzature sanitarie e scientifiche	R - RECUPERO	
2441	ASTA PER FLEBO	€	0,01	27/04/1998	44085	31/12/1997	1138181999 - MICROCITEMICO - EMATOLOGIA ADULTI	051301 - ATTREZZATURE SANITARIE E SCIENTIFICHE	A102020401 - Attrezzature sanitarie e scientifiche	R - RECUPERO	
2444	ASTA PER FLEBO	€	0,01	27/04/1998	44086	31/12/1997	1138181999 - MICROCITEMICO - EMATOLOGIA ADULTI	051301 - ATTREZZATURE SANITARIE E SCIENTIFICHE	A102020401 - Attrezzature sanitarie e scientifiche	R - RECUPERO	
2842	BILANCIA CON ALTIMETRO	€	0,01	28/04/1998	44108	31/12/1997	1138181999 - MICROCITEMICO - EMATOLOGIA ADULTI	051301 - ATTREZZATURE SANITARIE E SCIENTIFICHE	A102020401 - Attrezzature sanitarie e scientifiche	R - RECUPERO	
2875	contenitore criogenico	€	2.433,25	28/04/1998	44637	04/10/1993	1138370999 - MICROCITEMICO - GINECOLOGIA E DIAGNOSI	051301 - ATTREZZATURE SANITARIE E SCIENTIFICHE	A102020401 - Attrezzature sanitarie e scientifiche	R - RECUPERO	
2705	ASTA PER FLEBO	€	0,01	28/04/1998	44124	31/12/1997	1138181999 - MICROCITEMICO - EMATOLOGIA ADULTI	051301 - ATTREZZATURE SANITARIE E SCIENTIFICHE	A102020401 - Attrezzature sanitarie e scientifiche	R - RECUPERO	
2708	ASTA PER FLEBO	€	0,01	28/04/1998	44125	31/12/1997	1138181999 - MICROCITEMICO - EMATOLOGIA ADULTI	051301 - ATTREZZATURE SANITARIE E SCIENTIFICHE	A102020401 - Attrezzature sanitarie e scientifiche	R - RECUPERO	
2720	ASTA PER FLEBO	€	0,01	28/04/1998	44137	31/12/1997	1138181999 - MICROCITEMICO - EMATOLOGIA ADULTI	051301 - ATTREZZATURE SANITARIE E SCIENTIFICHE	A102020401 - Attrezzature sanitarie e scientifiche	R - RECUPERO	
2721	ASTA PER FLEBO	€	0,01	28/04/1998	44138	31/12/1997	1138181999 - MICROCITEMICO - EMATOLOGIA ADULTI	051301 - ATTREZZATURE SANITARIE E SCIENTIFICHE	A102020401 - Attrezzature sanitarie e scientifiche	R - RECUPERO	

2722	ASTA PER FLEBO	€	0,01	28/04/1998	44139	31/12/1997	1138181999 - MICROCITEMICO - EMATOLOGIA ADULTI	051301 - ATTREZZATURE SANITARIE E SCIENTIFICHE	A102020401 - Attrezzature sanitarie e scientifiche	R - RECUPERO	
2730	ASTA PER FLEBO	€	0,01	28/04/1998	44152	31/12/1997	1138181999 - MICROCITEMICO - EMATOLOGIA ADULTI	051301 - ATTREZZATURE SANITARIE E SCIENTIFICHE	A102020401 - Attrezzature sanitarie e scientifiche	R - RECUPERO	
2832	termostato ad aria	€	0,01	28/04/1998	43558	31/12/1997	1138650999 - MICROCITEMICO - ONCOEMATOLOGIA PEDIATRICA	051301 - ATTREZZATURE SANITARIE E SCIENTIFICHE	A102020401 - Attrezzature sanitarie e scientifiche	R - RECUPERO	
2842	carrello inox 2 ripiani	€	0,01	28/04/1998	43577	31/12/1997	1138650999 - MICROCITEMICO - ONCOEMATOLOGIA PEDIATRICA	051301 - ATTREZZATURE SANITARIE E SCIENTIFICHE	A102020401 - Attrezzature sanitarie e scientifiche	R - RECUPERO	
2854	ASTA PER FLEBO	€	0,01	28/04/1998	44177	31/12/1997	1138181999 - MICROCITEMICO - EMATOLOGIA ADULTI	051301 - ATTREZZATURE SANITARIE E SCIENTIFICHE	A102020401 - Attrezzature sanitarie e scientifiche	R - RECUPERO	
2883	carrello medicaria inox	€	0,01	29/04/1998	43807	31/12/1997	1138650999 - MICROCITEMICO - ONCOEMATOLOGIA PEDIATRICA	051301 - ATTREZZATURE SANITARIE E SCIENTIFICHE	A102020401 - Attrezzature sanitarie e scientifiche	R - RECUPERO	
2900	bilancia pesa persone	€	0,01	29/04/1998	43618	31/12/1997	1138650999 - MICROCITEMICO - ONCOEMATOLOGIA PEDIATRICA	051301 - ATTREZZATURE SANITARIE E SCIENTIFICHE	A102020401 - Attrezzature sanitarie e scientifiche	R - RECUPERO	
2901	asta per flebo	€	0,01	29/04/1998	43619	31/12/1997	1138650999 - MICROCITEMICO - ONCOEMATOLOGIA PEDIATRICA	051301 - ATTREZZATURE SANITARIE E SCIENTIFICHE	A102020401 - Attrezzature sanitarie e scientifiche	R - RECUPERO	
2902	castello portaprovette	€	0,01	29/04/1998	43620	31/12/1997	1138650999 - MICROCITEMICO - ONCOEMATOLOGIA PEDIATRICA	051301 - ATTREZZATURE SANITARIE E SCIENTIFICHE	A102020401 - Attrezzature sanitarie e scientifiche	R - RECUPERO	
2904	bilancia con stativo	€	0,01	29/04/1998	43621	31/12/1997	1138650999 - MICROCITEMICO - ONCOEMATOLOGIA PEDIATRICA	051301 - ATTREZZATURE SANITARIE E SCIENTIFICHE	A102020401 - Attrezzature sanitarie e scientifiche	R - RECUPERO	
2926	CARRELLO PORTA FARMACI	€	0,01	29/04/1998	46104	31/12/1997	1138012999 - MICROCITEMICO - DIREZIONE SANITARIA	051301 - ATTREZZATURE SANITARIE E SCIENTIFICHE	A102020401 - Attrezzature sanitarie e scientifiche	R - RECUPERO	
2928	CARRELLO PORTA FARMACI	€	0,01	29/04/1998	46105	31/12/1997	1138012999 - MICROCITEMICO - DIREZIONE SANITARIA	051301 - ATTREZZATURE SANITARIE E SCIENTIFICHE	A102020401 - Attrezzature sanitarie e scientifiche	R - RECUPERO	
3080	BILANCIA PESA NEONATI	€	0,01	29/04/1998	46119	31/12/1997	1138012999 - MICROCITEMICO - DIREZIONE SANITARIA	051301 - ATTREZZATURE SANITARIE E SCIENTIFICHE	A102020401 - Attrezzature sanitarie e scientifiche	R - RECUPERO	
3086	BILANCIA CON ALTIMETRO	€	0,01	29/04/1998	46121	31/12/1997	1138012999 - MICROCITEMICO - DIREZIONE SANITARIA	051301 - ATTREZZATURE SANITARIE E SCIENTIFICHE	A102020401 - Attrezzature sanitarie e scientifiche	R - RECUPERO	
3098	CARRELLO	€	0,01	29/04/1998	46127	31/12/1997	1138012999 - MICROCITEMICO - DIREZIONE SANITARIA	051301 - ATTREZZATURE SANITARIE E SCIENTIFICHE	A102020401 - Attrezzature sanitarie e scientifiche	R - RECUPERO	
3099	BILANCIA PESA NEONATI	€	0,01	29/04/1998	46128	31/12/1997	1138012999 - MICROCITEMICO - DIREZIONE SANITARIA	051301 - ATTREZZATURE SANITARIE E SCIENTIFICHE	A102020401 - Attrezzature sanitarie e scientifiche	R - RECUPERO	
3109	BILANCIA PESA PERSONE	€	0,01	29/04/1998	48135	31/12/1997	1138012999 - MICROCITEMICO - DIREZIONE SANITARIA	051301 - ATTREZZATURE SANITARIE E SCIENTIFICHE	A102020401 - Attrezzature sanitarie e scientifiche	R - RECUPERO	
3117	CARRELLO INOX	€	0,01	29/04/1998	46142	31/12/1997	1138012999 - MICROCITEMICO - DIREZIONE SANITARIA	051301 - ATTREZZATURE SANITARIE E SCIENTIFICHE	A102020401 - Attrezzature sanitarie e scientifiche	R - RECUPERO	
3204	CARRELLO INOX	€	0,01	29/04/1998	46156	31/12/1997	1138012999 - MICROCITEMICO - DIREZIONE SANITARIA	051301 - ATTREZZATURE SANITARIE E SCIENTIFICHE	A102020401 - Attrezzature sanitarie e scientifiche	R - RECUPERO	
3211	CARRELLO INOX 2 RIPIANI	€	0,01	29/04/1998	44202	31/12/1997	1138181999 - MICROCITEMICO - EMATOLOGIA ADULTI	051301 - ATTREZZATURE SANITARIE E SCIENTIFICHE	A102020401 - Attrezzature sanitarie e scientifiche	R - RECUPERO	
3252	VISORE LUMINOSO	€	0,01	29/04/1998	44209	31/12/1997	1138181999 - MICROCITEMICO - EMATOLOGIA ADULTI	051301 - ATTREZZATURE SANITARIE E SCIENTIFICHE	A102020401 - Attrezzature sanitarie e scientifiche	R - RECUPERO	
3279	CARRELLO INOX 2 RIPIANI	€	0,01	29/04/1998	44222	31/12/1997	1138181999 - MICROCITEMICO - EMATOLOGIA ADULTI	051301 - ATTREZZATURE SANITARIE E SCIENTIFICHE	A102020401 - Attrezzature sanitarie e scientifiche	R - RECUPERO	
3688	DIAFANOSCOPIO	€	0,01	30/04/1998	46103	31/12/1997	1138012999 - MICROCITEMICO - DIREZIONE SANITARIA	051301 - ATTREZZATURE SANITARIE E SCIENTIFICHE	A102020401 - Attrezzature sanitarie e scientifiche	R - RECUPERO	
4192	diafanoscopio	€	0,01	04/05/1998	44766	31/12/1997	1138012999 - MICROCITEMICO - DIREZIONE SANITARIA	051301 - ATTREZZATURE SANITARIE E SCIENTIFICHE	A102020401 - Attrezzature sanitarie e scientifiche	R - RECUPERO	
4201	diafanoscopio	€	0,01	04/05/1998	44767	31/12/1997	1138012999 - MICROCITEMICO - DIREZIONE SANITARIA	051301 - ATTREZZATURE SANITARIE E SCIENTIFICHE	A102020401 - Attrezzature sanitarie e scientifiche	R - RECUPERO	
4203	visore spot da tavolo	€	0,01	04/05/1998	44768	31/12/1997	1138012999 - MICROCITEMICO - DIREZIONE SANITARIA	051301 - ATTREZZATURE SANITARIE E SCIENTIFICHE	A102020401 - Attrezzature sanitarie e scientifiche	R - RECUPERO	
4207	diafanoscopio	€	0,01	04/05/1998	44771	31/12/1997	1138012999 - MICROCITEMICO - DIREZIONE SANITARIA	051301 - ATTREZZATURE SANITARIE E SCIENTIFICHE	A102020401 - Attrezzature sanitarie e scientifiche	R - RECUPERO	
4209	visore spot da tavolo	€	0,01	04/05/1998	44772	31/12/1997	1138012999 - MICROCITEMICO - DIREZIONE SANITARIA	051301 - ATTREZZATURE SANITARIE E SCIENTIFICHE	A102020401 - Attrezzature sanitarie e scientifiche	R - RECUPERO	
4827	diafanoscopio	€	0,01	06/05/1998	44791	31/12/1997	1138012999 - MICROCITEMICO - DIREZIONE SANITARIA	051301 - ATTREZZATURE SANITARIE E SCIENTIFICHE	A102020401 - Attrezzature sanitarie e scientifiche	R - RECUPERO	
4828	spot	€	0,01	06/05/1998	44792	31/12/1997	1138012999 - MICROCITEMICO - DIREZIONE SANITARIA	051301 - ATTREZZATURE SANITARIE E SCIENTIFICHE	A102020401 - Attrezzature sanitarie e scientifiche	R - RECUPERO	
4833	lampada solare	€	0,01	06/05/1998	44797	31/12/1997	1138012999 - MICROCITEMICO - DIREZIONE SANITARIA	051301 - ATTREZZATURE SANITARIE E SCIENTIFICHE	A102020401 - Attrezzature sanitarie e scientifiche	R - RECUPERO	
4837	diafanoscopio	€	0,01	06/05/1998	44801	31/12/1997	1138012999 - MICROCITEMICO - DIREZIONE SANITARIA	051301 - ATTREZZATURE SANITARIE E SCIENTIFICHE	A102020401 - Attrezzature sanitarie e scientifiche	R - RECUPERO	
4838	diafanoscopio	€	0,01	06/05/1998	44802	31/12/1997	1138012999 - MICROCITEMICO - DIREZIONE SANITARIA	051301 - ATTREZZATURE SANITARIE E SCIENTIFICHE	A102020401 - Attrezzature sanitarie e scientifiche	R - RECUPERO	
4839	carrello inox	€	0,01	06/05/1998	44803	31/12/1997	1138012999 - MICROCITEMICO - DIREZIONE SANITARIA	051301 - ATTREZZATURE SANITARIE E SCIENTIFICHE	A102020401 - Attrezzature sanitarie e scientifiche	R - RECUPERO	
4840	lettiga con ruote	€	0,01	06/05/1998	44804	31/12/1997	1138012999 - MICROCITEMICO - DIREZIONE SANITARIA	051301 - ATTREZZATURE SANITARIE E SCIENTIFICHE	A102020401 - Attrezzature sanitarie e scientifiche	R - RECUPERO	
4850	fotolibro a giorno	€	0,01	06/05/1998	44814	31/12/1997	1138012999 - MICROCITEMICO - DIREZIONE SANITARIA	051301 - ATTREZZATURE SANITARIE E SCIENTIFICHE	A102020401 - Attrezzature sanitarie e scientifiche	R - RECUPERO	
4857	diafanoscopio a parete	€	0,01	06/05/1998	44821	31/12/1997	1138012999 - MICROCITEMICO - DIREZIONE SANITARIA	051301 - ATTREZZATURE SANITARIE E SCIENTIFICHE	A102020401 - Attrezzature sanitarie e scientifiche	R - RECUPERO	

ALCANTARA										ALCANTARA		ALCANTARA	
NUMERO	DESCRIZIONE	VALORE	DATA	QUANTITA'	DATA	DESCRIZIONE	DESCRIZIONE	DESCRIZIONE	AZIONE SOCIALE				
9803	BILANCIA CON ALTIMETRO	€	0,01	20/05/1998	48405	31/12/1997	1138180999 - MICROCITEMICO - GENETICA CLINICA	051301 - ATTREZZATURE SANITARIE E SCIENTIFICHE	A102020401 - Attrezzature sanitarie e scientifiche	R - RECUPERO			
9981	ASTA PER FLEBO	€	0,01	20/05/1998	46297	31/12/1997	1138180999 - MICROCITEMICO - GENETICA CLINICA	051301 - ATTREZZATURE SANITARIE E SCIENTIFICHE	A102020401 - Attrezzature sanitarie e scientifiche	R - RECUPERO			
10125	ASTA PER FLEBO	€	0,01	21/05/1998	46424	31/12/1997	1138080999 - MICROCITEMICO - CARDIOLOGIA	051301 - ATTREZZATURE SANITARIE E SCIENTIFICHE	A102020401 - Attrezzature sanitarie e scientifiche	R - RECUPERO			
12314	CARRELLO PORTA VIVERI	€	0,01	27/05/1998	45624	31/12/1997	1138180999 - MICROCITEMICO - GENETICA CLINICA	051301 - ATTREZZATURE SANITARIE E SCIENTIFICHE	A102020401 - Attrezzature sanitarie e scientifiche	R - RECUPERO			
12317	CARRELLO INOX 2 RIPIANI	€	0,01	27/05/1998	45625	31/12/1997	1138180999 - MICROCITEMICO - GENETICA CLINICA	051301 - ATTREZZATURE SANITARIE E SCIENTIFICHE	A102020401 - Attrezzature sanitarie e scientifiche	R - RECUPERO			
12348	CARRELLO INOX	€	0,01	27/05/1998	45638	31/12/1997	1138180999 - MICROCITEMICO - GENETICA CLINICA	051301 - ATTREZZATURE SANITARIE E SCIENTIFICHE	A102020401 - Attrezzature sanitarie e scientifiche	R - RECUPERO			
18510	culla	€	0,01	11/06/1998	155899	31/12/1997	1138390999 - MICROCITEMICO - CLINICA PEDIATRICA	051301 - ATTREZZATURE SANITARIE E SCIENTIFICHE	A102020401 - Attrezzature sanitarie e scientifiche	R - RECUPERO	MURRU CRISTINA		
38563	bilancia pesapersona con statimetro	€	0,01	15/10/1998	43639	31/12/1997	1138390999 - MICROCITEMICO - CLINICA PEDIATRICA	051301 - ATTREZZATURE SANITARIE E SCIENTIFICHE	A102020401 - Attrezzature sanitarie e scientifiche	R - RECUPERO	MURRU CRISTINA		
38564	asta per flebo	€	0,01	15/10/1998	43640	31/12/1997	1138390999 - MICROCITEMICO - CLINICA PEDIATRICA	051301 - ATTREZZATURE SANITARIE E SCIENTIFICHE	A102020401 - Attrezzature sanitarie e scientifiche	R - RECUPERO	MURRU CRISTINA		
38565	bilancia pesa neonati	€	0,01	15/10/1998	43641	31/12/1997	1138390999 - MICROCITEMICO - CLINICA PEDIATRICA	051301 - ATTREZZATURE SANITARIE E SCIENTIFICHE	A102020401 - Attrezzature sanitarie e scientifiche	R - RECUPERO	MURRU CRISTINA		
38567	carrello urgenza	€	3.564,59	15/10/1998	43643	31/12/1997	1138390999 - MICROCITEMICO - CLINICA PEDIATRICA	051301 - ATTREZZATURE SANITARIE E SCIENTIFICHE	A102020401 - Attrezzature sanitarie e scientifiche	R - RECUPERO	MURRU CRISTINA		
38561	portantifiuti a pedale	€	0,01	15/10/1998	43657	31/12/1997	1138390999 - MICROCITEMICO - CLINICA PEDIATRICA	051301 - ATTREZZATURE SANITARIE E SCIENTIFICHE	A102020401 - Attrezzature sanitarie e scientifiche	R - RECUPERO	MURRU CRISTINA		
38596	portantifiuti a pedale	€	0,01	15/10/1998	43672	31/12/1997	1138390999 - MICROCITEMICO - CLINICA PEDIATRICA	051301 - ATTREZZATURE SANITARIE E SCIENTIFICHE	A102020401 - Attrezzature sanitarie e scientifiche	R - RECUPERO	MURRU CRISTINA		
38613	cassette per pronto soccorso	€	0,01	15/10/1998	43688	31/12/1997	1138390999 - MICROCITEMICO - CLINICA PEDIATRICA	051301 - ATTREZZATURE SANITARIE E SCIENTIFICHE	A102020401 - Attrezzature sanitarie e scientifiche	R - RECUPERO	MURRU CRISTINA		
38627	lettiga	€	0,01	15/10/1998	43703	31/12/1997	1138390999 - MICROCITEMICO - CLINICA PEDIATRICA	051301 - ATTREZZATURE SANITARIE E SCIENTIFICHE	A102020401 - Attrezzature sanitarie e scientifiche	R - RECUPERO	MURRU CRISTINA		
38630	carrello 2 ripiani	€	0,01	15/10/1998	43706	31/12/1997	1138390999 - MICROCITEMICO - CLINICA PEDIATRICA	051301 - ATTREZZATURE SANITARIE E SCIENTIFICHE	A102020401 - Attrezzature sanitarie e scientifiche	R - RECUPERO	MURRU CRISTINA		
38633	carrello 2 ripiani	€	0,01	15/10/1998	43709	31/12/1997	1138390999 - MICROCITEMICO - CLINICA PEDIATRICA	051301 - ATTREZZATURE SANITARIE E SCIENTIFICHE	A102020401 - Attrezzature sanitarie e scientifiche	R - RECUPERO	MURRU CRISTINA		
38637	visore luminoso	€	0,01	15/10/1998	43713	31/12/1997	1138390999 - MICROCITEMICO - CLINICA PEDIATRICA	051301 - ATTREZZATURE SANITARIE E SCIENTIFICHE	A102020401 - Attrezzature sanitarie e scientifiche	R - RECUPERO	MURRU CRISTINA		
38648	bilancia pesa persone	€	0,01	15/10/1998	43724	31/12/1997	1138390999 - MICROCITEMICO - CLINICA PEDIATRICA	051301 - ATTREZZATURE SANITARIE E SCIENTIFICHE	A102020401 - Attrezzature sanitarie e scientifiche	R - RECUPERO	MURRU CRISTINA		
38649	cyclette	€	0,01	15/10/1998	43725	31/12/1997	1138390999 - MICROCITEMICO - CLINICA PEDIATRICA	051301 - ATTREZZATURE SANITARIE E SCIENTIFICHE	A102020401 - Attrezzature sanitarie e scientifiche	R - RECUPERO	MURRU CRISTINA		
38651	lampada con piantana	€	0,01	15/10/1998	43727	31/12/1997	1138390999 - MICROCITEMICO - CLINICA PEDIATRICA	051301 - ATTREZZATURE SANITARIE E SCIENTIFICHE	A102020401 - Attrezzature sanitarie e scientifiche	R - RECUPERO	MURRU CRISTINA		
38656	bilancia pesapersona con statimetro	€	0,01	15/10/1998	43743	31/12/1997	1138390999 - MICROCITEMICO - CLINICA PEDIATRICA	051301 - ATTREZZATURE SANITARIE E SCIENTIFICHE	A102020401 - Attrezzature sanitarie e scientifiche	R - RECUPERO	MURRU CRISTINA		
38667	bilancia pesa neonati	€	0,01	15/10/1998	43744	31/12/1997	1138390999 - MICROCITEMICO - CLINICA PEDIATRICA	051301 - ATTREZZATURE SANITARIE E SCIENTIFICHE	A102020401 - Attrezzature sanitarie e scientifiche	R - RECUPERO	MURRU CRISTINA		
38680	piantana multipompa	€	0,01	15/10/1998	43757	31/12/1997	1138390999 - MICROCITEMICO - CLINICA PEDIATRICA	051301 - ATTREZZATURE SANITARIE E SCIENTIFICHE	A102020401 - Attrezzature sanitarie e scientifiche	R - RECUPERO	MURRU CRISTINA		
38700	piantana con supporto centrale	€	0,01	15/10/1998	43779	31/12/1997	1138390999 - MICROCITEMICO - CLINICA PEDIATRICA	051301 - ATTREZZATURE SANITARIE E SCIENTIFICHE	A102020401 - Attrezzature sanitarie e scientifiche	R - RECUPERO	MURRU CRISTINA		
38726	carrello 2 ripiani	€	0,01	15/10/1998	43800	31/12/1997	1138390999 - MICROCITEMICO - CLINICA PEDIATRICA	051301 - ATTREZZATURE SANITARIE E SCIENTIFICHE	A102020401 - Attrezzature sanitarie e scientifiche	R - RECUPERO	MURRU CRISTINA		
50748	ASTA PER FLEBO	€	0,01	28/10/1998	45521	31/12/1997	1138180999 - MICROCITEMICO - GENETICA CLINICA	051301 - ATTREZZATURE SANITARIE E SCIENTIFICHE	A102020401 - Attrezzature sanitarie e scientifiche	R - RECUPERO	FORM SELECTION SRL		
56328	BOMBOLA COMPLETA DI MANOMETRO	€	0,01	09/11/1998	193200	31/12/1997	1138180999 - MICROCITEMICO - GENETICA CLINICA	051301 - ATTREZZATURE SANITARIE E SCIENTIFICHE	A102020401 - Attrezzature sanitarie e scientifiche	R - RECUPERO	EMME 3 SAS DI MAGGIORI ERNESTO		
56331	BOMBOLA COMPLETA DI MANOMETRO	€	0,01	09/11/1998	193199	31/12/1997	1138180999 - MICROCITEMICO - GENETICA CLINICA	051301 - ATTREZZATURE SANITARIE E SCIENTIFICHE	A102020401 - Attrezzature sanitarie e scientifiche	R - RECUPERO	FURCAS IOLE		
56333	BOMBOLA COMPLETA DI MANOMETRO	€	0,01	09/11/1998	193198	31/12/1997	1138180999 - MICROCITEMICO - GENETICA CLINICA	051301 - ATTREZZATURE SANITARIE E SCIENTIFICHE	A102020401 - Attrezzature sanitarie e scientifiche	R - RECUPERO	FURCAS IOLE		
56344	SFOGMOMANOMETRO A MERCURIO	€	0,01	09/11/1998	193195	31/12/1997	1138180999 - MICROCITEMICO - GENETICA CLINICA	051301 - ATTREZZATURE SANITARIE E SCIENTIFICHE	A102020401 - Attrezzature sanitarie e scientifiche	R - RECUPERO	BIO LAB SRL		
60352	DIAFANOSCOPIO A MANO	€	0,01	18/11/1998	193120	31/12/1997	1138180999 - MICROCITEMICO - GENETICA CLINICA	051301 - ATTREZZATURE SANITARIE E SCIENTIFICHE	A102020401 - Attrezzature sanitarie e scientifiche	R - RECUPERO	MICROTEC SRL SOCIETA' UNIPERSONALE		
61825	carrello inox	€	0,01	30/11/1998	46291	31/12/1997	1138180999 - MICROCITEMICO - GENETICA CLINICA	051301 - ATTREZZATURE SANITARIE E SCIENTIFICHE	A102020401 - Attrezzature sanitarie e scientifiche	R - RECUPERO	MICROTEC SRL SOCIETA' UNIPERSONALE		
61827	diafanoscopio	€	0,01	30/11/1998	46284	31/12/1997	1138180999 - MICROCITEMICO - GENETICA CLINICA	051301 - ATTREZZATURE SANITARIE E SCIENTIFICHE	A102020401 - Attrezzature sanitarie e scientifiche	R - RECUPERO	MICROTEC SRL SOCIETA' UNIPERSONALE		
61828	carrello inox	€	0,01	30/11/1998	46280	31/12/1997	1138180999 - MICROCITEMICO - GENETICA CLINICA	051301 - ATTREZZATURE SANITARIE E SCIENTIFICHE	A102020401 - Attrezzature sanitarie e scientifiche	R - RECUPERO	MICROTEC SRL SOCIETA' UNIPERSONALE		
61838	bilancia pesa neonati	€	0,01	30/11/1998	46331	31/12/1997	1138012999 - MICROCITEMICO - DIREZIONE SANITARIA	051301 - ATTREZZATURE SANITARIE E SCIENTIFICHE	A102020401 - Attrezzature sanitarie e scientifiche	R - RECUPERO	MICROTEC SRL SOCIETA' UNIPERSONALE		
63495	CARRELLO CUCINA	€	61,46	07/02/2000	46989	12/01/2000	1138012999 - MICROCITEMICO - DIREZIONE SANITARIA	051301 - ATTREZZATURE SANITARIE E SCIENTIFICHE	A102020401 - Attrezzature sanitarie e scientifiche	R - RECUPERO	OLIVARI PATRIZIA		

67756	CARRELLO INOX	€	297,48	13/04/2000	46908	12/10/1999	1138370999 - MICROCITEMICO - GINECOLOGIA E DIAGNOSI	051301 - ATTREZZATURE SANITARIE E SCIENTIFICHE	A102020401 - Attrezzature sanitarie e scientifiche	R - RECUPERO	RAPMEDICAL SERVICE S.R.L.
68457	LETTINO GINECOLOGICO CON DISPENSER	€	486,50	11/09/2000	47067	04/04/2000	1138370999 - MICROCITEMICO - GINECOLOGIA E DIAGNOSI	051301 - ATTREZZATURE SANITARIE E SCIENTIFICHE	A102020401 - Attrezzature sanitarie e scientifiche	R - RECUPERO	PROMED S.R.L.
68990	CARRELLO PER EMERGENZA	€	2.760,98	01/12/2000	47116	09/05/2000	1138012999 - MICROCITEMICO - DIREZIONE SANITARIA	051301 - ATTREZZATURE SANITARIE E SCIENTIFICHE	A102020401 - Attrezzature sanitarie e scientifiche	R - RECUPERO	SPAM MOBILI INTERNAZIONALE SRL IN
68991	CARRELLO PER EMERGENZA	€	2.760,98	01/12/2000	47117	09/05/2000	1138370999 - MICROCITEMICO - GINECOLOGIA E DIAGNOSI	051301 - ATTREZZATURE SANITARIE E SCIENTIFICHE	A102020401 - Attrezzature sanitarie e scientifiche	R - RECUPERO	SPAM MOBILI INTERNAZIONALE SRL IN
68992	CARRELLO PER EMERGENZA	€	2.760,98	01/12/2000	47118	09/05/2000	1138390999 - MICROCITEMICO - CLINICA PEDIATRICA	051301 - ATTREZZATURE SANITARIE E SCIENTIFICHE	A102020401 - Attrezzature sanitarie e scientifiche	R - RECUPERO	SPAM MOBILI INTERNAZIONALE SRL IN
68993	CARRELLO PER EMERGENZA	€	2.760,98	01/12/2000	47119	09/05/2000	1138180999 - MICROCITEMICO - GENETICA CLINICA	051301 - ATTREZZATURE SANITARIE E SCIENTIFICHE	A102020401 - Attrezzature sanitarie e scientifiche	R - RECUPERO	SPAM MOBILI INTERNAZIONALE SRL IN
68994	CARRELLO PER EMERGENZA	€	2.760,98	01/12/2000	47120	09/05/2000	1138180999 - MICROCITEMICO - GENETICA CLINICA	051301 - ATTREZZATURE SANITARIE E SCIENTIFICHE	A102020401 - Attrezzature sanitarie e scientifiche	R - RECUPERO	SPAM MOBILI INTERNAZIONALE SRL IN
68995	CARRELLO PER EMERGENZA	€	2.760,98	01/12/2000	47121	09/05/2000	1138080999 - MICROCITEMICO - CARDIOLOGIA	051301 - ATTREZZATURE SANITARIE E SCIENTIFICHE	A102020401 - Attrezzature sanitarie e scientifiche	R - RECUPERO	SPAM MOBILI INTERNAZIONALE SRL IN
68996	CARRELLO PER EMERGENZA	€	2.760,98	01/12/2000	47122	09/05/2000	1138180999 - MICROCITEMICO - GENETICA CLINICA	051301 - ATTREZZATURE SANITARIE E SCIENTIFICHE	A102020401 - Attrezzature sanitarie e scientifiche	R - RECUPERO	SPAM MOBILI INTERNAZIONALE SRL IN
68997	CARRELLO PER EMERGENZA	€	2.750,98	01/12/2000	47123	09/05/2000	1138390999 - MICROCITEMICO - CLINICA PEDIATRICA	051301 - ATTREZZATURE SANITARIE E SCIENTIFICHE	A102020401 - Attrezzature sanitarie e scientifiche	R - RECUPERO	SPAM MOBILI INTERNAZIONALE SRL IN
68998	CARRELLO PER EMERGENZA	€	2.750,98	01/12/2000	47124	09/05/2000	1138650999 - MICROCITEMICO - ONCOEMATOLOGIA PEDIATRICA	051301 - ATTREZZATURE SANITARIE E SCIENTIFICHE	A102020401 - Attrezzature sanitarie e scientifiche	R - RECUPERO	SPAM MOBILI INTERNAZIONALE SRL IN
68999	CARRELLO PER EMERGENZA	€	2.780,98	01/12/2000	47125	09/05/2000	1138190999 - MICROCITEMICO - ENDOCRINOLOGIA PEDIATRICA	051301 - ATTREZZATURE SANITARIE E SCIENTIFICHE	A102020401 - Attrezzature sanitarie e scientifiche	R - RECUPERO	SPAM MOBILI INTERNAZIONALE SRL IN
69374	CARRELLO CON PIANALE	€	173,53	19/03/2001	47249	13/12/2000	1138180999 - MICROCITEMICO - GENETICA CLINICA	051301 - ATTREZZATURE SANITARIE E SCIENTIFICHE	A102020401 - Attrezzature sanitarie e scientifiche	R - RECUPERO	MURRU CRISTINA
69377	CARRELLO CON PIANALE	€	173,53	19/03/2001	47252	13/12/2000	1138181999 - MICROCITEMICO - EMATOLOGIA ADULTI	051301 - ATTREZZATURE SANITARIE E SCIENTIFICHE	A102020401 - Attrezzature sanitarie e scientifiche	R - RECUPERO	MURRU CRISTINA
69378	CARRELLO CON PIANALE	€	173,53	19/03/2001	47250	13/12/2000	1138180999 - MICROCITEMICO - GENETICA CLINICA	051301 - ATTREZZATURE SANITARIE E SCIENTIFICHE	A102020401 - Attrezzature sanitarie e scientifiche	R - RECUPERO	MURRU CRISTINA
69379	CARRELLO CON PIANALE	€	173,53	19/03/2001	47251	13/12/2000	1138180999 - MICROCITEMICO - GENETICA CLINICA	051301 - ATTREZZATURE SANITARIE E SCIENTIFICHE	A102020401 - Attrezzature sanitarie e scientifiche	R - RECUPERO	MURRU CRISTINA
69380	CARRELLO CON PIANALE	€	173,53	19/03/2001	47254	13/12/2000	1138180999 - MICROCITEMICO - GENETICA CLINICA	051301 - ATTREZZATURE SANITARIE E SCIENTIFICHE	A102020401 - Attrezzature sanitarie e scientifiche	R - RECUPERO	MURRU CRISTINA
69381	CARRELLO CON PIANALE	€	173,53	19/03/2001	47255	13/12/2000	1138180999 - MICROCITEMICO - GENETICA CLINICA	051301 - ATTREZZATURE SANITARIE E SCIENTIFICHE	A102020401 - Attrezzature sanitarie e scientifiche	R - RECUPERO	MURRU CRISTINA
69382	CARRELLO CON PIANALE	€	173,53	19/03/2001	47253	13/12/2000	1138181999 - MICROCITEMICO - EMATOLOGIA ADULTI	051301 - ATTREZZATURE SANITARIE E SCIENTIFICHE	A102020401 - Attrezzature sanitarie e scientifiche	R - RECUPERO	MURRU CRISTINA
69383	CARRELLO CON PIANALE	€	173,53	19/03/2001	47256	13/12/2000	1138390999 - MICROCITEMICO - CLINICA PEDIATRICA	051301 - ATTREZZATURE SANITARIE E SCIENTIFICHE	A102020401 - Attrezzature sanitarie e scientifiche	R - RECUPERO	MURRU CRISTINA
69384	CARRELLO CON PIANALE	€	173,53	19/03/2001	47257	13/12/2000	1138181999 - MICROCITEMICO - EMATOLOGIA ADULTI	051301 - ATTREZZATURE SANITARIE E SCIENTIFICHE	A102020401 - Attrezzature sanitarie e scientifiche	R - RECUPERO	MURRU CRISTINA
69385	CARRELLO CON PIANALE	€	173,53	19/03/2001	47258	13/12/2000	1138012999 - MICROCITEMICO - DIREZIONE SANITARIA	051301 - ATTREZZATURE SANITARIE E SCIENTIFICHE	A102020401 - Attrezzature sanitarie e scientifiche	R - RECUPERO	MURRU CRISTINA
69386	CARRELLO CON PIANALE	€	173,53	19/03/2001	47259	13/12/2000	1138390999 - MICROCITEMICO - CLINICA PEDIATRICA	051301 - ATTREZZATURE SANITARIE E SCIENTIFICHE	A102020401 - Attrezzature sanitarie e scientifiche	R - RECUPERO	MURRU CRISTINA
69387	CARRELLO CON PIANALE	€	173,53	19/03/2001	47260	13/12/2000	1138390999 - MICROCITEMICO - CLINICA PEDIATRICA	051301 - ATTREZZATURE SANITARIE E SCIENTIFICHE	A102020401 - Attrezzature sanitarie e scientifiche	R - RECUPERO	MURRU CRISTINA
69388	CARRELLO CON PIANALE	€	173,53	19/03/2001	47261	13/12/2000	1138014999 - MICROCITEMICO - LABORATORI DIAGNOSTICA	051301 - ATTREZZATURE SANITARIE E SCIENTIFICHE	A102020401 - Attrezzature sanitarie e scientifiche	R - RECUPERO	MURRU CRISTINA
70822	BILANCIA	€	30,37	10/09/2001	47336	03/08/2001	1138650999 - MICROCITEMICO - ONCOEMATOLOGIA PEDIATRICA	051301 - ATTREZZATURE SANITARIE E SCIENTIFICHE	A102020401 - Attrezzature sanitarie e scientifiche	R - RECUPERO	CONGIU ANTONINO
71278	STATIVO	€	861,45	13/12/2001	47280	08/05/2001	1138012999 - MICROCITEMICO - DIREZIONE SANITARIA	051301 - ATTREZZATURE SANITARIE E SCIENTIFICHE	A102020401 - Attrezzature sanitarie e scientifiche	R - RECUPERO	MANTA S.R.L.
71279	CONTENITORE CRIOGENICO	€	1.536,98	13/12/2001	47331	23/07/2001	1138370999 - MICROCITEMICO - GINECOLOGIA E DIAGNOSI	051301 - ATTREZZATURE SANITARIE E SCIENTIFICHE	A102020401 - Attrezzature sanitarie e scientifiche	R - RECUPERO	CARLO ERBA REAGENTI SRL (ANTIBIOTICOS SPA)
71280	STATIVO	€	861,45	13/12/2001	47281	08/05/2001	1138012999 - MICROCITEMICO - DIREZIONE SANITARIA	051301 - ATTREZZATURE SANITARIE E SCIENTIFICHE	A102020401 - Attrezzature sanitarie e scientifiche	R - RECUPERO	MANTA S.R.L.
71282	CONTENITORE CRIOGENICO	€	1.452,69	13/12/2001	47332	23/07/2001	1138370999 - MICROCITEMICO - GINECOLOGIA E DIAGNOSI	051301 - ATTREZZATURE SANITARIE E SCIENTIFICHE	A102020401 - Attrezzature sanitarie e scientifiche	R - RECUPERO	CARLO ERBA REAGENTI SRL (ANTIBIOTICOS SPA)
71558	ASTA PER FLEBO	€	148,74	22/01/2002	47350	19/09/2001	1138650999 - MICROCITEMICO - ONCOEMATOLOGIA PEDIATRICA	051301 - ATTREZZATURE SANITARIE E SCIENTIFICHE	A102020401 - Attrezzature sanitarie e scientifiche	R - RECUPERO	NOVARTIS FARMA SPA
71559	ASTA PER FLEBO	€	148,74	22/01/2002	47351	19/09/2001	1138650999 - MICROCITEMICO - ONCOEMATOLOGIA PEDIATRICA	051301 - ATTREZZATURE SANITARIE E SCIENTIFICHE	A102020401 - Attrezzature sanitarie e scientifiche	R - RECUPERO	NOVARTIS FARMA SPA
71560	BOMBOLA	€	154,94	22/01/2002	47341	03/09/2001	1138180999 - MICROCITEMICO - GENETICA CLINICA	051301 - ATTREZZATURE SANITARIE E SCIENTIFICHE	A102020401 - Attrezzature sanitarie e scientifiche	R - RECUPERO	AIR LIQUIDE ITALIA S P A
71992	PIANTANA PER FLEBO	€	39,35	07/03/2002	47295	18/06/2001	1138180999 - MICROCITEMICO - GENETICA CLINICA	051301 - ATTREZZATURE SANITARIE E SCIENTIFICHE	A102020401 - Attrezzature sanitarie e scientifiche	R - RECUPERO	FOR.ME.SA. SRL IN LIQUIDAZIONE
71993	PIANTANA PER FLEBO	€	39,35	07/03/2002	47296	18/06/2001	1138180999 - MICROCITEMICO - GENETICA CLINICA	051301 - ATTREZZATURE SANITARIE E SCIENTIFICHE	A102020401 - Attrezzature sanitarie e scientifiche	R - RECUPERO	FOR.ME.SA. SRL IN LIQUIDAZIONE
71994	PIANTANA PER FLEBO	€	39,35	07/03/2002	47297	18/06/2001	1138180999 - MICROCITEMICO - GENETICA CLINICA	051301 - ATTREZZATURE SANITARIE E SCIENTIFICHE	A102020401 - Attrezzature sanitarie e scientifiche	R - RECUPERO	FOR.ME.SA. SRL IN LIQUIDAZIONE
71995	PIANTANA PER FLEBO	€	39,35	07/03/2002	47298	18/06/2001	1138180999 - MICROCITEMICO - GENETICA CLINICA	051301 - ATTREZZATURE SANITARIE E SCIENTIFICHE	A102020401 - Attrezzature sanitarie e scientifiche	R - RECUPERO	FOR.ME.SA. SRL IN LIQUIDAZIONE

77045	PEDALIERA CON REGOLAZIONE LETTO VISITA	€	42,00	30/03/2004	43031	1138390999 - MICROCITEMICO - CLINICA PEDIATRICA	051301 - ATTREZZATURE SANITARIE E SCIENTIFICHE	A102020401 - Attrezzature sanitarie e scientifiche	R - RECUPERO	PROGETTIAMO AUTONOMIA BARBIERI SRL
77642	LETTO VISITA	€	336,00	29/04/2004	43051	1138370999 - MICROCITEMICO - GINECOLOGIA E DIAGNOSI	051301 - ATTREZZATURE SANITARIE E SCIENTIFICHE	A102020401 - Attrezzature sanitarie e scientifiche	R - RECUPERO	LEITA DI CRISTIANA PILATO
78355	ARCHIVIATORE PER VETRINI	€	480,00	19/05/2004		1138650999 - MICROCITEMICO - ONCOEMATOLOGIA PEDIATRICA	051301 - ATTREZZATURE SANITARIE E SCIENTIFICHE	A102020401 - Attrezzature sanitarie e scientifiche	A - ACQUISTO	
78580	STERILIZZATRICE	€	215,40	08/06/2004	48119	1138012999 - MICROCITEMICO - DIREZIONE SANITARIA	051301 - ATTREZZATURE SANITARIE E SCIENTIFICHE	A102020401 - Attrezzature sanitarie e scientifiche	R - RECUPERO	PROMED S.R.L.
78581	STERILIZZATRICE	€	215,40	08/06/2004	48120	1138012999 - MICROCITEMICO - DIREZIONE SANITARIA	051301 - ATTREZZATURE SANITARIE E SCIENTIFICHE	A102020401 - Attrezzature sanitarie e scientifiche	R - RECUPERO	PROMED S.R.L.
78665	CONTENITORE CRIOBIOLOGICO PEDALE	€	1.449,80	16/06/2004	48132	1138370999 - MICROCITEMICO - GINECOLOGIA E DIAGNOSI	051301 - ATTREZZATURE SANITARIE E SCIENTIFICHE	A102020401 - Attrezzature sanitarie e scientifiche	R - RECUPERO	SIAD HEALTHCARE SPA
79263	PIANTANA PER FLEBO	€	30,00	13/09/2004	48151	1138012999 - MICROCITEMICO - DIREZIONE SANITARIA	051301 - ATTREZZATURE SANITARIE E SCIENTIFICHE	A102020401 - Attrezzature sanitarie e scientifiche	A - ACQUISTO	
79278	PIANTANA PER FLEBO	€	30,00	13/09/2004	48152	1138180999 - MICROCITEMICO - GENETICA CLINICA	051301 - ATTREZZATURE SANITARIE E SCIENTIFICHE	A102020401 - Attrezzature sanitarie e scientifiche	R - RECUPERO	LEITA DI CRISTIANA PILATO
79277	PIANTANA PER FLEBO	€	30,00	13/09/2004	48152	1138180999 - MICROCITEMICO - GENETICA CLINICA	051301 - ATTREZZATURE SANITARIE E SCIENTIFICHE	A102020401 - Attrezzature sanitarie e scientifiche	R - RECUPERO	LEITA DI CRISTIANA PILATO
79278	PIANTANA PER FLEBO	€	30,00	13/09/2004	48153	1138180999 - MICROCITEMICO - GENETICA CLINICA	051301 - ATTREZZATURE SANITARIE E SCIENTIFICHE	A102020401 - Attrezzature sanitarie e scientifiche	R - RECUPERO	LEITA DI CRISTIANA PILATO
79279	PIANTANA PER FLEBO	€	30,00	13/09/2004	48154	1138180999 - MICROCITEMICO - GENETICA CLINICA	051301 - ATTREZZATURE SANITARIE E SCIENTIFICHE	A102020401 - Attrezzature sanitarie e scientifiche	R - RECUPERO	LEITA DI CRISTIANA PILATO
79280	PIANTANA PER FLEBO	€	30,00	13/09/2004	48155	1138180999 - MICROCITEMICO - GENETICA CLINICA	051301 - ATTREZZATURE SANITARIE E SCIENTIFICHE	A102020401 - Attrezzature sanitarie e scientifiche	R - RECUPERO	LEITA DI CRISTIANA PILATO
79281	PIANTANA PER FLEBO	€	30,00	13/09/2004	48155	1138180999 - MICROCITEMICO - GENETICA CLINICA	051301 - ATTREZZATURE SANITARIE E SCIENTIFICHE	A102020401 - Attrezzature sanitarie e scientifiche	R - RECUPERO	LEITA DI CRISTIANA PILATO
79282	PIANTANA PER FLEBO	€	30,00	13/09/2004	48157	1138180999 - MICROCITEMICO - GENETICA CLINICA	051301 - ATTREZZATURE SANITARIE E SCIENTIFICHE	A102020401 - Attrezzature sanitarie e scientifiche	R - RECUPERO	LEITA DI CRISTIANA PILATO
79283	PIANTANA PER FLEBO	€	30,00	13/09/2004	48158	1138180999 - MICROCITEMICO - GENETICA CLINICA	051301 - ATTREZZATURE SANITARIE E SCIENTIFICHE	A102020401 - Attrezzature sanitarie e scientifiche	R - RECUPERO	LEITA DI CRISTIANA PILATO
79284	PIANTANA PER FLEBO	€	30,00	13/09/2004	48102	1138180999 - MICROCITEMICO - GENETICA CLINICA	051301 - ATTREZZATURE SANITARIE E SCIENTIFICHE	A102020401 - Attrezzature sanitarie e scientifiche	R - RECUPERO	LEITA DI CRISTIANA PILATO
79285	PIANTANA PER FLEBO	€	30,00	13/09/2004	48103	1138180999 - MICROCITEMICO - GENETICA CLINICA	051301 - ATTREZZATURE SANITARIE E SCIENTIFICHE	A102020401 - Attrezzature sanitarie e scientifiche	R - RECUPERO	LEITA DI CRISTIANA PILATO
79286	PIANTANA PER FLEBO	€	30,00	13/09/2004	48104	1138180999 - MICROCITEMICO - GENETICA CLINICA	051301 - ATTREZZATURE SANITARIE E SCIENTIFICHE	A102020401 - Attrezzature sanitarie e scientifiche	R - RECUPERO	LEITA DI CRISTIANA PILATO
79287	PIANTANA PER FLEBO	€	30,00	13/09/2004	48105	1138180999 - MICROCITEMICO - GENETICA CLINICA	051301 - ATTREZZATURE SANITARIE E SCIENTIFICHE	A102020401 - Attrezzature sanitarie e scientifiche	R - RECUPERO	LEITA DI CRISTIANA PILATO
79288	PIANTANA PER FLEBO	€	30,00	13/09/2004	48106	1138180999 - MICROCITEMICO - GENETICA CLINICA	051301 - ATTREZZATURE SANITARIE E SCIENTIFICHE	A102020401 - Attrezzature sanitarie e scientifiche	R - RECUPERO	LEITA DI CRISTIANA PILATO
79289	PIANTANA PER FLEBO	€	30,00	13/09/2004	48107	1138180999 - MICROCITEMICO - GENETICA CLINICA	051301 - ATTREZZATURE SANITARIE E SCIENTIFICHE	A102020401 - Attrezzature sanitarie e scientifiche	R - RECUPERO	LEITA DI CRISTIANA PILATO
79290	PIANTANA PER FLEBO	€	30,00	13/09/2004	48149	1138180999 - MICROCITEMICO - GENETICA CLINICA	051301 - ATTREZZATURE SANITARIE E SCIENTIFICHE	A102020401 - Attrezzature sanitarie e scientifiche	R - RECUPERO	LEITA DI CRISTIANA PILATO
79291	PIANTANA PER FLEBO	€	30,00	13/09/2004	48150	1138180999 - MICROCITEMICO - GENETICA CLINICA	051301 - ATTREZZATURE SANITARIE E SCIENTIFICHE	A102020401 - Attrezzature sanitarie e scientifiche	R - RECUPERO	LEITA DI CRISTIANA PILATO
79546	BILANCIA PESAPERSONE	€	576,00	08/11/2004	48101	1138182999 - MICROCITEMICO - C.T.M.O.	051301 - ATTREZZATURE SANITARIE E SCIENTIFICHE	A102020401 - Attrezzature sanitarie e scientifiche	R - RECUPERO	BODANCHIMICA SRL
79655	CARRELLO PER MEDICAZIONE	€	404,14	24/11/2004	48167	1138650999 - MICROCITEMICO - ONCOEMATOLOGIA PEDIATRICA	051301 - ATTREZZATURE SANITARIE E SCIENTIFICHE	A102020401 - Attrezzature sanitarie e scientifiche	R - RECUPERO	D'ONZA S.R.L.
79656	CARRELLO PER MEDICAZIONE	€	404,14	24/11/2004	48168	1138650999 - MICROCITEMICO - ONCOEMATOLOGIA PEDIATRICA	051301 - ATTREZZATURE SANITARIE E SCIENTIFICHE	A102020401 - Attrezzature sanitarie e scientifiche	R - RECUPERO	D'ONZA S.R.L.
81160	CASSETTA OMAT	€	412,56	04/03/2005	48212	1138012999 - MICROCITEMICO - DIREZIONE SANITARIA	051301 - ATTREZZATURE SANITARIE E SCIENTIFICHE	A102020401 - Attrezzature sanitarie e scientifiche	R - RECUPERO	KODAK SPA
81181	CASSETTA OMAT	€	412,56	04/03/2005	48213	1138012999 - MICROCITEMICO - DIREZIONE SANITARIA	051301 - ATTREZZATURE SANITARIE E SCIENTIFICHE	A102020401 - Attrezzature sanitarie e scientifiche	R - RECUPERO	KODAK SPA
81182	CASSETTA OMAT	€	288,72	04/03/2005	48214	1138012999 - MICROCITEMICO - DIREZIONE SANITARIA	051301 - ATTREZZATURE SANITARIE E SCIENTIFICHE	A102020401 - Attrezzature sanitarie e scientifiche	R - RECUPERO	KODAK SPA
81183	CASSETTA OMAT	€	288,72	04/03/2005	48215	1138012999 - MICROCITEMICO - DIREZIONE SANITARIA	051301 - ATTREZZATURE SANITARIE E SCIENTIFICHE	A102020401 - Attrezzature sanitarie e scientifiche	R - RECUPERO	KODAK SPA
81184	CASSETTA OMAT	€	484,56	04/03/2005	48216	1138012999 - MICROCITEMICO - DIREZIONE SANITARIA	051301 - ATTREZZATURE SANITARIE E SCIENTIFICHE	A102020401 - Attrezzature sanitarie e scientifiche	R - RECUPERO	KODAK SPA
81368	FONENDOSCOPIO	€	86,84	23/03/2005	48197	1138182999 - MICROCITEMICO - C.T.M.O.	051301 - ATTREZZATURE SANITARIE E SCIENTIFICHE	A102020401 - Attrezzature sanitarie e scientifiche	R - RECUPERO	D'ONZA S.R.L.
81369	FONENDOSCOPIO	€	86,84	23/03/2005	48198	1138182999 - MICROCITEMICO - C.T.M.O.	051301 - ATTREZZATURE SANITARIE E SCIENTIFICHE	A102020401 - Attrezzature sanitarie e scientifiche	R - RECUPERO	D'ONZA S.R.L.
81370	STATIMETRO	€	176,28	23/03/2005	48199	1138182999 - MICROCITEMICO - C.T.M.O.	051301 - ATTREZZATURE SANITARIE E SCIENTIFICHE	A102020401 - Attrezzature sanitarie e scientifiche	R - RECUPERO	D'ONZA S.R.L.
81371	SFIGOMANOMETRO	€	25,54	23/03/2005	48235	1138182999 - MICROCITEMICO - C.T.M.O.	051301 - ATTREZZATURE SANITARIE E SCIENTIFICHE	A102020401 - Attrezzature sanitarie e scientifiche	R - RECUPERO	RAP SRL
81372	SFIGOMANOMETRO	€	25,54	23/03/2005	48236	1138182999 - MICROCITEMICO - C.T.M.O.	051301 - ATTREZZATURE SANITARIE E SCIENTIFICHE	A102020401 - Attrezzature sanitarie e scientifiche	R - RECUPERO	RAP SRL
81374	DIAFANOSCOPIO	€	172,80	23/03/2005	48238	1138182999 - MICROCITEMICO - C.T.M.O.	051301 - ATTREZZATURE SANITARIE E SCIENTIFICHE	A102020401 - Attrezzature sanitarie e scientifiche	R - RECUPERO	RAP SRL

NUMERO	DESCRIZIONE	PREZZO	DATA	ANNO	CODICE	DESCRIZIONE	PROVENIENZA	PROVENIENZA	
9000101640	TERMOCICLATORE PER MICROPROVETTE	€ 10.740,00	04/01/2010	49285	1138014999 - MICROCITEMICO - LABORATORI DIAGNOSTICA	051301 - ATTREZZATURE SANITARIE E SCIENTIFICHE	A102020401 - Attrezzature sanitarie e scientifiche	A - ACQUISTO	LIFE TECHNOLOGIES ITALIA FIL LIFE
9000101641	MODULO BASE PCR	€ 10.098,00	04/01/2010	49279	1138014999 - MICROCITEMICO - LABORATORI DIAGNOSTICA	051301 - ATTREZZATURE SANITARIE E SCIENTIFICHE	A102020401 - Attrezzature sanitarie e scientifiche	A - ACQUISTO	LIFE TECHNOLOGIES ITALIA FIL LIFE
9000101642	MODULO BASE PCR	€ 10.098,00	04/01/2010	49281	1138014999 - MICROCITEMICO - LABORATORI DIAGNOSTICA	051301 - ATTREZZATURE SANITARIE E SCIENTIFICHE	A102020401 - Attrezzature sanitarie e scientifiche	A - ACQUISTO	LIFE TECHNOLOGIES ITALIA FIL LIFE
9000103077	BILANCIA PESA PERSONE	€ 948,80	04/01/2010	49232	1138390999 - MICROCITEMICO - CLINICA PEDIATRICA	051301 - ATTREZZATURE SANITARIE E SCIENTIFICHE	A102020401 - Attrezzature sanitarie e scientifiche	A - ACQUISTO	D'ONZA S.R.L.
9000104569	CONTATORE DI PARTICELLE BETA LS6500	€ 25.824,90	04/01/2010	49359	1138181999 - MICROCITEMICO - EMATOLOGIA ADULTI	051301 - ATTREZZATURE SANITARIE E SCIENTIFICHE	A102020401 - Attrezzature sanitarie e scientifiche	1 - ACQUISTO	BECKMAN COULTER S.R.L.
9000101645	SPIROMETRO MEDGRAPHICS	€ 2.160,00	05/01/2010	49292	1138390999 - MICROCITEMICO - CLINICA PEDIATRICA	051301 - ATTREZZATURE SANITARIE E SCIENTIFICHE	A102020401 - Attrezzature sanitarie e scientifiche	A - ACQUISTO	TE.S.MED. SNC
9000105257	CONTENITORE TRASPORTO MATER.	€ 1.488,00	30/03/2010	49379	1138370999 - MICROCITEMICO - GINECOLOGIA E DIAGNOSI	051301 - ATTREZZATURE SANITARIE E SCIENTIFICHE	A102020401 - Attrezzature sanitarie e scientifiche	A - ACQUISTO	ORIGIO ITALIA SRL
9000105258	CONTENITORE TRASPORTO MATER.	€ 1.764,00	30/03/2010	49377	1138370999 - MICROCITEMICO - GINECOLOGIA E DIAGNOSI	051301 - ATTREZZATURE SANITARIE E SCIENTIFICHE	A102020401 - Attrezzature sanitarie e scientifiche	A - ACQUISTO	ORIGIO ITALIA SRL
9000105259	CONTENITORE TRASPORTO MATER.	€ 1.764,00	30/03/2010	49378	1138370999 - MICROCITEMICO - GINECOLOGIA E DIAGNOSI	051301 - ATTREZZATURE SANITARIE E SCIENTIFICHE	A102020401 - Attrezzature sanitarie e scientifiche	A - ACQUISTO	ORIGIO ITALIA SRL
9000103613	CONTAGLOBULI MELET VET S4	€ 9.600,00	21/04/2010	49328	1138014999 - MICROCITEMICO - LABORATORI DIAGNOSTICA	051301 - ATTREZZATURE SANITARIE E SCIENTIFICHE	A102020401 - Attrezzature sanitarie e scientifiche	A - ACQUISTO	EL.MED.
9000105254	SISTEMA DI MICROMANIPOLAZIONE	€ 151.608,00	21/04/2010	49386	1138370999 - MICROCITEMICO - GINECOLOGIA E DIAGNOSI	051301 - ATTREZZATURE SANITARIE E SCIENTIFICHE	A102020401 - Attrezzature sanitarie e scientifiche	A - ACQUISTO	ORIGIO ITALIA SRL
9000105254	SISTEMA DI MICROMANIPOLAZIONE	€ 151.608,00	21/04/2010	49381	1138370999 - MICROCITEMICO - GINECOLOGIA E DIAGNOSI	051301 - ATTREZZATURE SANITARIE E SCIENTIFICHE	A102020401 - Attrezzature sanitarie e scientifiche	A - ACQUISTO	ORIGIO ITALIA SRL
9000105254	SISTEMA DI MICROMANIPOLAZIONE	€ 151.608,00	21/04/2010	49382	1138370999 - MICROCITEMICO - GINECOLOGIA E DIAGNOSI	051301 - ATTREZZATURE SANITARIE E SCIENTIFICHE	A102020401 - Attrezzature sanitarie e scientifiche	A - ACQUISTO	ORIGIO ITALIA SRL
9000105254	SISTEMA DI MICROMANIPOLAZIONE	€ 151.608,00	21/04/2010	49383	1138370999 - MICROCITEMICO - GINECOLOGIA E DIAGNOSI	051301 - ATTREZZATURE SANITARIE E SCIENTIFICHE	A102020401 - Attrezzature sanitarie e scientifiche	A - ACQUISTO	ORIGIO ITALIA SRL
9000105254	SISTEMA DI MICROMANIPOLAZIONE	€ 151.608,00	21/04/2010	49384	1138370999 - MICROCITEMICO - GINECOLOGIA E DIAGNOSI	051301 - ATTREZZATURE SANITARIE E SCIENTIFICHE	A102020401 - Attrezzature sanitarie e scientifiche	A - ACQUISTO	ORIGIO ITALIA SRL
9000105256	SISTEMA DI CRIOSCONSERVAZIONE	€ 23.280,00	21/04/2010	49376	1138370999 - MICROCITEMICO - GINECOLOGIA E DIAGNOSI	051301 - ATTREZZATURE SANITARIE E SCIENTIFICHE	A102020401 - Attrezzature sanitarie e scientifiche	A - ACQUISTO	ORIGIO ITALIA SRL
9000106739	BARELLA C/ACCESSORI	€ 8.160,00	03/01/2011	049360	1138370999 - MICROCITEMICO - GINECOLOGIA E DIAGNOSI	051301 - ATTREZZATURE SANITARIE E SCIENTIFICHE	A102020401 - Attrezzature sanitarie e scientifiche	1 - ACQUISTO	MAST MEDICAL S.R.L.
9000107508	LETTINO PEDIATRICO ELETTRICO	€ 1.747,20	03/01/2011	49479	1138390999 - MICROCITEMICO - CLINICA PEDIATRICA	051301 - ATTREZZATURE SANITARIE E SCIENTIFICHE	A102020401 - Attrezzature sanitarie e scientifiche	1 - ACQUISTO	GIVAS SRL
9000107509	4 RUOTE CON SISTEMA ANTISTATICO MONOROTAIA	€ 136,66	03/01/2011	49483	1138390999 - MICROCITEMICO - CLINICA PEDIATRICA	051301 - ATTREZZATURE SANITARIE E SCIENTIFICHE	A102020401 - Attrezzature sanitarie e scientifiche	1 - ACQUISTO	GIVAS SRL
9000107510	4 RUOTE CON SISTEMA ANTISTATICO MONOROTAIA	€ 136,66	03/01/2011	49484	1138390999 - MICROCITEMICO - CLINICA PEDIATRICA	051301 - ATTREZZATURE SANITARIE E SCIENTIFICHE	A102020401 - Attrezzature sanitarie e scientifiche	1 - ACQUISTO	GIVAS SRL
9000107511	LETTINO PEDIATRICO ELETTRICO	€ 1.747,20	03/01/2011	49480	1138390999 - MICROCITEMICO - CLINICA PEDIATRICA	051301 - ATTREZZATURE SANITARIE E SCIENTIFICHE	A102020401 - Attrezzature sanitarie e scientifiche	1 - ACQUISTO	GIVAS SRL
9000105524	SONDA 180° 60R CONVEX	€ 5.795,40	26/01/2011	49391	1138370999 - MICROCITEMICO - GINECOLOGIA E DIAGNOSI	051301 - ATTREZZATURE SANITARIE E SCIENTIFICHE	A102020401 - Attrezzature sanitarie e scientifiche	1 - ACQUISTO	FARMA-CI SAS DI CRISTINA MENGHINI E C.
9000105525	SONDA 60° 60R CONVEX	€ 4.391,00	26/01/2011	49392	1138370999 - MICROCITEMICO - GINECOLOGIA E DIAGNOSI	051301 - ATTREZZATURE SANITARIE E SCIENTIFICHE	A102020401 - Attrezzature sanitarie e scientifiche	1 - ACQUISTO	FARMA-CI SAS DI CRISTINA MENGHINI E C.
9000105526	SONDA LINEARE TRAPEZIODALE CONVEX	€ 7.316,40	26/01/2011	49393	1138370999 - MICROCITEMICO - GINECOLOGIA E DIAGNOSI	051301 - ATTREZZATURE SANITARIE E SCIENTIFICHE	A102020401 - Attrezzature sanitarie e scientifiche	1 - ACQUISTO	FARMA-CI SAS DI CRISTINA MENGHINI E C.
9000105527	SONDA VOLUMETRICA ADDOMINALE	€ 14.148,00	26/01/2011	49394	1138370999 - MICROCITEMICO - GINECOLOGIA E DIAGNOSI	051301 - ATTREZZATURE SANITARIE E SCIENTIFICHE	A102020401 - Attrezzature sanitarie e scientifiche	1 - ACQUISTO	FARMA-CI SAS DI CRISTINA MENGHINI E C.
9000105609	ECOGRAFO ALOKA SSD5000	€ 58.570,20	26/01/2011	49431	1138370999 - MICROCITEMICO - GINECOLOGIA E DIAGNOSI	051301 - ATTREZZATURE SANITARIE E SCIENTIFICHE	A102020401 - Attrezzature sanitarie e scientifiche	1 - ACQUISTO	FARMA-CI SAS DI CRISTINA MENGHINI E C.
9000105610	DOPPLER AUTO TRACE	€ 968,80	26/01/2011	49432	1138370999 - MICROCITEMICO - GINECOLOGIA E DIAGNOSI	051301 - ATTREZZATURE SANITARIE E SCIENTIFICHE	A102020401 - Attrezzature sanitarie e scientifiche	1 - ACQUISTO	FARMA-CI SAS DI CRISTINA MENGHINI E C.
9000107714	BILANCIA PESA NEONATI	€ 216,00	23/02/2011	49502	1138190999 - MICROCITEMICO - ENDOCRINOLOGIA PEDIATRICA	051301 - ATTREZZATURE SANITARIE E SCIENTIFICHE	A102020401 - Attrezzature sanitarie e scientifiche	1 - ACQUISTO	MAST MEDICAL S.R.L.
9000105775	BILANCIA DI PRECISIONE	€ 215,76	24/02/2011	49414	1138181999 - MICROCITEMICO - EMATOLOGIA ADULTI	051301 - ATTREZZATURE SANITARIE E SCIENTIFICHE	A102020401 - Attrezzature sanitarie e scientifiche	1 - ACQUISTO	MELONI MARIANO
9000105776	BILANCIA DI PRECISIONE	€ 215,76	24/02/2011	49415	1138181999 - MICROCITEMICO - EMATOLOGIA ADULTI	051301 - ATTREZZATURE SANITARIE E SCIENTIFICHE	A102020401 - Attrezzature sanitarie e scientifiche	1 - ACQUISTO	MELONI MARIANO
9000105777	BILANCIA DI PRECISIONE	€ 215,76	24/02/2011	49416	1138181999 - MICROCITEMICO - EMATOLOGIA ADULTI	051301 - ATTREZZATURE SANITARIE E SCIENTIFICHE	A102020401 - Attrezzature sanitarie e scientifiche	1 - ACQUISTO	MELONI MARIANO
9000105778	BILANCIA PESA PERSONE	€ 197,28	24/02/2011	49417	1138181999 - MICROCITEMICO - EMATOLOGIA ADULTI	051301 - ATTREZZATURE SANITARIE E SCIENTIFICHE	A102020401 - Attrezzature sanitarie e scientifiche	1 - ACQUISTO	MELONI MARIANO
9000105779	BILANCIA PESA PERSONE	€ 197,28	24/02/2011	49418	1138181999 - MICROCITEMICO - EMATOLOGIA ADULTI	051301 - ATTREZZATURE SANITARIE E SCIENTIFICHE	A102020401 - Attrezzature sanitarie e scientifiche	1 - ACQUISTO	MELONI MARIANO
9000105780	AEROSOL NEBULA	€ 128,40	21/03/2011	49419	1138390999 - MICROCITEMICO - CLINICA PEDIATRICA	051301 - ATTREZZATURE SANITARIE E SCIENTIFICHE	A102020401 - Attrezzature sanitarie e scientifiche	1 - ACQUISTO	MAST MEDICAL S.R.L.
9000105781	AEROSOL NEBULA	€ 128,40	21/03/2011	49420	1138390999 - MICROCITEMICO - CLINICA PEDIATRICA	051301 - ATTREZZATURE SANITARIE E SCIENTIFICHE	A102020401 - Attrezzature sanitarie e scientifiche	1 - ACQUISTO	MAST MEDICAL S.R.L.
9000108019	COLONNA INOX	€ 186,00	12/04/2011	49601	1138180999 - MICROCITEMICO - GENETICA CLINICA	051301 - ATTREZZATURE SANITARIE E SCIENTIFICHE	A102020401 - Attrezzature sanitarie e scientifiche	1 - ACQUISTO	MICROTEC SRL SOCIETA' UNIPERSONALE
9000108020	COLONNA INOX	€ 186,00	12/04/2011	49602	1138180999 - MICROCITEMICO - GENETICA CLINICA	051301 - ATTREZZATURE SANITARIE E SCIENTIFICHE	A102020401 - Attrezzature sanitarie e scientifiche	1 - ACQUISTO	MICROTEC SRL SOCIETA' UNIPERSONALE

9000108021	COLONNA INOX	€ 186,00	12/04/2011	49603	1138180999 - MICROCITEMICO - GENETICA CLINICA	051301 - ATTREZZATURE SANITARIE E SCIENTIFICHE	A102020401 - Attrezzature sanitarie e scientifiche	1 - ACQUISTO	MICROTEC SRL SOCIETA' UNIPERSONALE
9000108022	COLONNA INOX	€ 186,00	12/04/2011	49604	1138180999 - MICROCITEMICO - GENETICA CLINICA	051301 - ATTREZZATURE SANITARIE E SCIENTIFICHE	A102020401 - Attrezzature sanitarie e scientifiche	1 - ACQUISTO	MICROTEC SRL SOCIETA' UNIPERSONALE
9000108023	COLONNA INOX	€ 186,00	12/04/2011	49605	1138180999 - MICROCITEMICO - GENETICA CLINICA	051301 - ATTREZZATURE SANITARIE E SCIENTIFICHE	A102020401 - Attrezzature sanitarie e scientifiche	1 - ACQUISTO	MICROTEC SRL SOCIETA' UNIPERSONALE
9000108024	COLONNA INOX	€ 186,00	12/04/2011	49606	1138180999 - MICROCITEMICO - GENETICA CLINICA	051301 - ATTREZZATURE SANITARIE E SCIENTIFICHE	A102020401 - Attrezzature sanitarie e scientifiche	1 - ACQUISTO	MICROTEC SRL SOCIETA' UNIPERSONALE
9000108025	COLONNA INOX	€ 186,00	12/04/2011	49607	1138180999 - MICROCITEMICO - GENETICA CLINICA	051301 - ATTREZZATURE SANITARIE E SCIENTIFICHE	A102020401 - Attrezzature sanitarie e scientifiche	1 - ACQUISTO	MICROTEC SRL SOCIETA' UNIPERSONALE
9000108026	COLONNA INOX	€ 186,00	12/04/2011	49608	1138180999 - MICROCITEMICO - GENETICA CLINICA	051301 - ATTREZZATURE SANITARIE E SCIENTIFICHE	A102020401 - Attrezzature sanitarie e scientifiche	1 - ACQUISTO	MICROTEC SRL SOCIETA' UNIPERSONALE
9000108027	COLONNA INOX	€ 186,00	12/04/2011	49609	1138180999 - MICROCITEMICO - GENETICA CLINICA	051301 - ATTREZZATURE SANITARIE E SCIENTIFICHE	A102020401 - Attrezzature sanitarie e scientifiche	1 - ACQUISTO	MICROTEC SRL SOCIETA' UNIPERSONALE
9000108028	COLONNA INOX	€ 186,00	12/04/2011	49610	1138180999 - MICROCITEMICO - GENETICA CLINICA	051301 - ATTREZZATURE SANITARIE E SCIENTIFICHE	A102020401 - Attrezzature sanitarie e scientifiche	1 - ACQUISTO	MICROTEC SRL SOCIETA' UNIPERSONALE
9000108029	COLONNA INOX	€ 186,00	12/04/2011	49611	1138180999 - MICROCITEMICO - GENETICA CLINICA	051301 - ATTREZZATURE SANITARIE E SCIENTIFICHE	A102020401 - Attrezzature sanitarie e scientifiche	1 - ACQUISTO	MICROTEC SRL SOCIETA' UNIPERSONALE
9000108030	COLONNA INOX	€ 186,00	12/04/2011	49612	1138180999 - MICROCITEMICO - GENETICA CLINICA	051301 - ATTREZZATURE SANITARIE E SCIENTIFICHE	A102020401 - Attrezzature sanitarie e scientifiche	1 - ACQUISTO	MICROTEC SRL SOCIETA' UNIPERSONALE
9000108031	COLONNA INOX	€ 186,00	12/04/2011	49613	1138180999 - MICROCITEMICO - GENETICA CLINICA	051301 - ATTREZZATURE SANITARIE E SCIENTIFICHE	A102020401 - Attrezzature sanitarie e scientifiche	1 - ACQUISTO	MICROTEC SRL SOCIETA' UNIPERSONALE
9000108032	COLONNA INOX	€ 185,00	12/04/2011	49614	1138180999 - MICROCITEMICO - GENETICA CLINICA	051301 - ATTREZZATURE SANITARIE E SCIENTIFICHE	A102020401 - Attrezzature sanitarie e scientifiche	1 - ACQUISTO	MICROTEC SRL SOCIETA' UNIPERSONALE
9000108033	COLONNA INOX	€ 186,00	12/04/2011	49615	1138180999 - MICROCITEMICO - GENETICA CLINICA	051301 - ATTREZZATURE SANITARIE E SCIENTIFICHE	A102020401 - Attrezzature sanitarie e scientifiche	1 - ACQUISTO	MICROTEC SRL SOCIETA' UNIPERSONALE
9000108034	CASSETTO INOX	€ 216,00	12/04/2011	49616	1138180999 - MICROCITEMICO - GENETICA CLINICA	051301 - ATTREZZATURE SANITARIE E SCIENTIFICHE	A102020401 - Attrezzature sanitarie e scientifiche	1 - ACQUISTO	MICROTEC SRL SOCIETA' UNIPERSONALE
9000108035	CASSETTO INOX	€ 216,00	12/04/2011	49617	1138180999 - MICROCITEMICO - GENETICA CLINICA	051301 - ATTREZZATURE SANITARIE E SCIENTIFICHE	A102020401 - Attrezzature sanitarie e scientifiche	1 - ACQUISTO	MICROTEC SRL SOCIETA' UNIPERSONALE
9000108036	CASSETTO INOX	€ 216,00	12/04/2011	49618	1138180999 - MICROCITEMICO - GENETICA CLINICA	051301 - ATTREZZATURE SANITARIE E SCIENTIFICHE	A102020401 - Attrezzature sanitarie e scientifiche	1 - ACQUISTO	MICROTEC SRL SOCIETA' UNIPERSONALE
9000108037	CASSETTO INOX	€ 216,00	12/04/2011	49619	1138180999 - MICROCITEMICO - GENETICA CLINICA	051301 - ATTREZZATURE SANITARIE E SCIENTIFICHE	A102020401 - Attrezzature sanitarie e scientifiche	1 - ACQUISTO	MICROTEC SRL SOCIETA' UNIPERSONALE
9000108038	CASSETTO INOX	€ 216,00	12/04/2011	49620	1138180999 - MICROCITEMICO - GENETICA CLINICA	051301 - ATTREZZATURE SANITARIE E SCIENTIFICHE	A102020401 - Attrezzature sanitarie e scientifiche	1 - ACQUISTO	MICROTEC SRL SOCIETA' UNIPERSONALE
9000108039	CASSETTO INOX	€ 216,00	12/04/2011	49621	1138180999 - MICROCITEMICO - GENETICA CLINICA	051301 - ATTREZZATURE SANITARIE E SCIENTIFICHE	A102020401 - Attrezzature sanitarie e scientifiche	1 - ACQUISTO	MICROTEC SRL SOCIETA' UNIPERSONALE
9000108040	CASSETTO INOX	€ 216,00	12/04/2011	49622	1138180999 - MICROCITEMICO - GENETICA CLINICA	051301 - ATTREZZATURE SANITARIE E SCIENTIFICHE	A102020401 - Attrezzature sanitarie e scientifiche	1 - ACQUISTO	MICROTEC SRL SOCIETA' UNIPERSONALE
9000108041	CASSETTO INOX	€ 216,00	12/04/2011	49623	1138180999 - MICROCITEMICO - GENETICA CLINICA	051301 - ATTREZZATURE SANITARIE E SCIENTIFICHE	A102020401 - Attrezzature sanitarie e scientifiche	1 - ACQUISTO	MICROTEC SRL SOCIETA' UNIPERSONALE
9000108042	CASSETTO INOX	€ 216,00	12/04/2011	49624	1138180999 - MICROCITEMICO - GENETICA CLINICA	051301 - ATTREZZATURE SANITARIE E SCIENTIFICHE	A102020401 - Attrezzature sanitarie e scientifiche	1 - ACQUISTO	MICROTEC SRL SOCIETA' UNIPERSONALE
9000108043	CASSETTO INOX	€ 216,00	12/04/2011	49625	1138180999 - MICROCITEMICO - GENETICA CLINICA	051301 - ATTREZZATURE SANITARIE E SCIENTIFICHE	A102020401 - Attrezzature sanitarie e scientifiche	1 - ACQUISTO	MICROTEC SRL SOCIETA' UNIPERSONALE
9000107514	ASTA PORTAFLEBO	€ 134,40	10/08/2011	49492	1138181999 - MICROCITEMICO - EMATOLOGIA ADULTI	051301 - ATTREZZATURE SANITARIE E SCIENTIFICHE	A102020401 - Attrezzature sanitarie e scientifiche	1 - ACQUISTO	GLM SRL CON UNICO SOCIO
9000107515	ASTA PORTAFLEBO	€ 134,40	10/08/2011	49493	1138181999 - MICROCITEMICO - EMATOLOGIA ADULTI	051301 - ATTREZZATURE SANITARIE E SCIENTIFICHE	A102020401 - Attrezzature sanitarie e scientifiche	1 - ACQUISTO	GLM SRL CON UNICO SOCIO
9000107516	ASTA PORTAFLEBO	€ 134,40	10/08/2011	49494	1138181999 - MICROCITEMICO - EMATOLOGIA ADULTI	051301 - ATTREZZATURE SANITARIE E SCIENTIFICHE	A102020401 - Attrezzature sanitarie e scientifiche	1 - ACQUISTO	GLM SRL CON UNICO SOCIO
9000107715	CENTRIFUGA	€ 3.892,80	30/09/2011	49571	1138180999 - MICROCITEMICO - GENETICA CLINICA	051301 - ATTREZZATURE SANITARIE E SCIENTIFICHE	A102020401 - Attrezzature sanitarie e scientifiche	1 - ACQUISTO	THERMO FISHER SCIENTIFIC MILANO SRL
9000108055	POMPA ASPIRAZIONE FOLLICOLI	€ 4.200,00	18/07/2011	49600	1138370999 - MICROCITEMICO - GINECOLOGIA E DIAGNOSI	051301 - ATTREZZATURE SANITARIE E SCIENTIFICHE	A102020401 - Attrezzature sanitarie e scientifiche	1 - ACQUISTO	COOK ITALIA SRL (COOK MEDICAL)
9000110549	LETTINO DA VISITA PEDIATRICO	€ 335,50	01/12/2011	49397	1138370999 - MICROCITEMICO - GINECOLOGIA E DIAGNOSI	051301 - ATTREZZATURE SANITARIE E SCIENTIFICHE	A102020401 - Attrezzature sanitarie e scientifiche	A - ACQUISTO	SAMED DI USALA M. & C. S.A.S.
9000108815	BARELLA	€ 0,10	21/12/2011	49327	1138390999 - MICROCITEMICO - CLINICA PEDIATRICA	051301 - ATTREZZATURE SANITARIE E SCIENTIFICHE	A102020401 - Attrezzature sanitarie e scientifiche	A - ACQUISTO	MAST MEDICAL S.R.L.
9000110380	SATURIMETRO/OSSIMETRO	€ 278,30	27/12/2011	49517	1138182999 - MICROCITEMICO - C.T.M.O.	051301 - ATTREZZATURE SANITARIE E SCIENTIFICHE	A102020401 - Attrezzature sanitarie e scientifiche	A - ACQUISTO	TERAPON S.R.L.
9000110381	SATURIMETRO/OSSIMETRO	€ 278,30	27/12/2011	49518	1138080999 - MICROCITEMICO - CARDIOLOGIA	051301 - ATTREZZATURE SANITARIE E SCIENTIFICHE	A102020401 - Attrezzature sanitarie e scientifiche	A - ACQUISTO	SURGICAL SRL
9000110385	REGISTRATORE HOLTER ECG	€ 2.976,60	27/12/2011	49626	1138080999 - MICROCITEMICO - CARDIOLOGIA	051301 - ATTREZZATURE SANITARIE E SCIENTIFICHE	A102020401 - Attrezzature sanitarie e scientifiche	A - ACQUISTO	SURGICAL SRL
9000110386	REGISTRATORE HOLTER ECG	€ 2.976,60	27/12/2011	49627	1138370999 - MICROCITEMICO - GINECOLOGIA E DIAGNOSI	051301 - ATTREZZATURE SANITARIE E SCIENTIFICHE	A102020401 - Attrezzature sanitarie e scientifiche	A - ACQUISTO	NIKON INSTRUMENTS SPA
9000111261	SISTEMA DI ANALISI COMPUTERIZZATO PER TERMOCILATORE	€ 20.338,80	07/03/2012	49632	1138390999 - MICROCITEMICO - CLINICA PEDIATRICA	051301 - ATTREZZATURE SANITARIE E SCIENTIFICHE	A102020401 - Attrezzature sanitarie e scientifiche	A - ACQUISTO	LIFE TECHNOLOGIES ITALIA FIL. LIFE
9000111942	CONGELATORE	€ 4.150,30	19/04/2012	49662	1138390999 - MICROCITEMICO - CLINICA PEDIATRICA	051301 - ATTREZZATURE SANITARIE E SCIENTIFICHE	A102020401 - Attrezzature sanitarie e scientifiche	A - ACQUISTO	AHSI SPA
9000112002	CONGELATORE	€ 1.561,55	24/04/2012	49656	1138390999 - MICROCITEMICO - CLINICA PEDIATRICA	051301 - ATTREZZATURE SANITARIE E SCIENTIFICHE	A102020401 - Attrezzature sanitarie e scientifiche	A - ACQUISTO	AHSI SPA

9000112981	FRIGORIFERO	€ 2.160,00	22/05/2012	49650	1138190999 - MICROCITEMICO - ENDOCRINOLOGIA PEDIATRICA	051301 - ATTREZZATURE SANITARIE E SCIENTIFICHE	A102020401 - Attrezzature sanitarie e scientifiche	A - ACQUISTO	AHSI SPA
9000112982	FRIGORIFERO	€ 2.160,00	22/05/2012	49651	1138180999 - MICROCITEMICO - ENDOCRINOLOGIA PEDIATRICA	051301 - ATTREZZATURE SANITARIE E SCIENTIFICHE	A102020401 - Attrezzature sanitarie e scientifiche	A - ACQUISTO	AHSI SPA
9000112985	BARELLA SPECIALISTICA#	€ 3.242,20	23/05/2012	49670	1138390999 - MICROCITEMICO - CLINICA PEDIATRICA	051301 - ATTREZZATURE SANITARIE E SCIENTIFICHE	A102020401 - Attrezzature sanitarie e scientifiche	A - ACQUISTO	SANAMED DI ROBERTA ZEDDA E MARCO PUDDU
9000112986	BARELLA SPECIALISTICA#	€ 3.242,20	23/05/2012	49671	1138390999 - MICROCITEMICO - CLINICA PEDIATRICA	051301 - ATTREZZATURE SANITARIE E SCIENTIFICHE	A102020401 - Attrezzature sanitarie e scientifiche	A - ACQUISTO	SANAMED DI ROBERTA ZEDDA E MARCO PUDDU
9000113400	SATURIMETRO PORTATILE	€ 764,72	22/06/2012	49684	1138390999 - MICROCITEMICO - CLINICA PEDIATRICA	051301 - ATTREZZATURE SANITARIE E SCIENTIFICHE	A102020401 - Attrezzature sanitarie e scientifiche	A - ACQUISTO	SANIFARM SRL
9000113401	SATURIMETRO PORTATILE	€ 764,72	22/06/2012	49685	1138390999 - MICROCITEMICO - CLINICA PEDIATRICA	051301 - ATTREZZATURE SANITARIE E SCIENTIFICHE	A102020401 - Attrezzature sanitarie e scientifiche	A - ACQUISTO	SANIFARM SRL
9000113402	LETTINO ELETTRICO	€ 1.967,50	22/06/2012	49677	1138182999 - MICROCITEMICO - C.T.M.O.	051301 - ATTREZZATURE SANITARIE E SCIENTIFICHE	A102020401 - Attrezzature sanitarie e scientifiche	A - ACQUISTO	GIVAS SRL
9000113403	LETTINO ELETTRICO	€ 1.967,50	22/06/2012	49678	1138390999 - MICROCITEMICO - CLINICA PEDIATRICA	051301 - ATTREZZATURE SANITARIE E SCIENTIFICHE	A102020401 - Attrezzature sanitarie e scientifiche	A - ACQUISTO	GIVAS SRL
9000113874	BILANCIA PESAPERSONE #	€ 94,86	24/08/2012	49799	1138390999 - MICROCITEMICO - CLINICA PEDIATRICA	051301 - ATTREZZATURE SANITARIE E SCIENTIFICHE	A102020401 - Attrezzature sanitarie e scientifiche	A - ACQUISTO	BARBIERI NICOLA
9000113875	BILANCIA PESAPERSONE #	€ 94,86	24/08/2012	49801	1138390999 - MICROCITEMICO - CLINICA PEDIATRICA	051301 - ATTREZZATURE SANITARIE E SCIENTIFICHE	A102020401 - Attrezzature sanitarie e scientifiche	A - ACQUISTO	BARBIERI NICOLA
9000113876	BILANCIA#	€ 592,90	24/08/2012	49802	1138390999 - MICROCITEMICO - CLINICA PEDIATRICA	051301 - ATTREZZATURE SANITARIE E SCIENTIFICHE	A102020401 - Attrezzature sanitarie e scientifiche	A - ACQUISTO	BARBIERI NICOLA
9000113877	BILANCIA#	€ 592,90	24/08/2012	49803	1138390999 - MICROCITEMICO - CLINICA PEDIATRICA	051301 - ATTREZZATURE SANITARIE E SCIENTIFICHE	A102020401 - Attrezzature sanitarie e scientifiche	A - ACQUISTO	BARBIERI NICOLA
9000113878	BILANCIA PESAPERSONA MECCANICA CON	€ 94,86	24/08/2012	49804	1138181999 - MICROCITEMICO - EMATOLOGIA ADULTI	051301 - ATTREZZATURE SANITARIE E SCIENTIFICHE	A102020401 - Attrezzature sanitarie e scientifiche	A - ACQUISTO	BARBIERI NICOLA
9000113879	BILANCIA PESAPERSONA MECCANICA CON	€ 94,86	24/08/2012	49805	1138181999 - MICROCITEMICO - EMATOLOGIA ADULTI	051301 - ATTREZZATURE SANITARIE E SCIENTIFICHE	A102020401 - Attrezzature sanitarie e scientifiche	A - ACQUISTO	BARBIERI NICOLA
9000113880	BILANCIA PESAPERSONA MECCANICA CON	€ 713,90	24/08/2012	49806	1138182999 - MICROCITEMICO - C.T.M.O.	051301 - ATTREZZATURE SANITARIE E SCIENTIFICHE	A102020401 - Attrezzature sanitarie e scientifiche	A - ACQUISTO	BARBIERI NICOLA
9000113881	BILANCIA PESANEONATI #	€ 363,00	24/08/2012	49807	1138182999 - MICROCITEMICO - C.T.M.O.	051301 - ATTREZZATURE SANITARIE E SCIENTIFICHE	A102020401 - Attrezzature sanitarie e scientifiche	A - ACQUISTO	BARBIERI NICOLA
9000114472	LETTINO VISITA GINECOLOGICA	€ 1.694,00	09/10/2012	49699	1138370999 - MICROCITEMICO - GINECOLOGIA E DIAGNOSI	051301 - ATTREZZATURE SANITARIE E SCIENTIFICHE	A102020401 - Attrezzature sanitarie e scientifiche	A - ACQUISTO	TERAPON S.R.L.
9000114473	ASTA PORTA FLEBO #	€ 65,34	09/10/2012	49702	1138370999 - MICROCITEMICO - GINECOLOGIA E DIAGNOSI	051301 - ATTREZZATURE SANITARIE E SCIENTIFICHE	A102020401 - Attrezzature sanitarie e scientifiche	A - ACQUISTO	TERAPON S.R.L.
9000114474	ASTA PORTA FLEBO #	€ 65,34	09/10/2012	49703	1138370999 - MICROCITEMICO - GINECOLOGIA E DIAGNOSI	051301 - ATTREZZATURE SANITARIE E SCIENTIFICHE	A102020401 - Attrezzature sanitarie e scientifiche	A - ACQUISTO	TERAPON S.R.L.
9000114475	ASTA PORTA FLEBO #	€ 65,34	09/10/2012	49704	1138370999 - MICROCITEMICO - GINECOLOGIA E DIAGNOSI	051301 - ATTREZZATURE SANITARIE E SCIENTIFICHE	A102020401 - Attrezzature sanitarie e scientifiche	A - ACQUISTO	TERAPON S.R.L.
9000114694	FRIGORIFERO#	€ 302,50	13/11/2012	49836	1138190999 - MICROCITEMICO - ENDOCRINOLOGIA PEDIATRICA	051301 - ATTREZZATURE SANITARIE E SCIENTIFICHE	A102020401 - Attrezzature sanitarie e scientifiche	A - ACQUISTO	PROGET 2000 SAS DI TUMMINIA RICCARDO
9000115307	CARRELLO(ATTREZZATURE SANITARIE)	€ 611,05	19/12/2012	049880	1138370999 - MICROCITEMICO - GINECOLOGIA E DIAGNOSI	051301 - ATTREZZATURE SANITARIE E SCIENTIFICHE	A102020401 - Attrezzature sanitarie e scientifiche	A - ACQUISTO	ORIGIO ITALIA SRL
9000116029	AGGIORNAMENTO TECNOLOGICO	€ 35.952,00	26/02/2013	049896	1138370999 - MICROCITEMICO - GINECOLOGIA E DIAGNOSI	051301 - ATTREZZATURE SANITARIE E SCIENTIFICHE	A102020401 - Attrezzature sanitarie e scientifiche	A - ACQUISTO	GE MEDICAL SYSTEMS ITALIA SPA
9000116030	ANALIZZATORE	€ 213.383,50	26/02/2013	049896	1138390999 - MICROCITEMICO - CLINICA PEDIATRICA	051301 - ATTREZZATURE SANITARIE E SCIENTIFICHE	A102020401 - Attrezzature sanitarie e scientifiche	A - ACQUISTO	AB SCIEX SRL
9000116564	VASCHETTA (US)	€ 1.300,75	25/03/2013	049898	1138650999 - MICROCITEMICO - ONCOEMATOLOGIA PEDIATRICA	051301 - ATTREZZATURE SANITARIE E SCIENTIFICHE	A102020401 - Attrezzature sanitarie e scientifiche	A - ACQUISTO	SANAMED DI ROBERTA ZEDDA E MARCO PUDDU
9000116565	VASCHETTA (US)	€ 1.300,75	25/03/2013	049899	1138650999 - MICROCITEMICO - ONCOEMATOLOGIA PEDIATRICA	051301 - ATTREZZATURE SANITARIE E SCIENTIFICHE	A102020401 - Attrezzature sanitarie e scientifiche	A - ACQUISTO	SANAMED DI ROBERTA ZEDDA E MARCO PUDDU
9000116566	INCUBATORE	€ 13.104,30	25/03/2013	049900	1138390999 - MICROCITEMICO - CLINICA PEDIATRICA	051301 - ATTREZZATURE SANITARIE E SCIENTIFICHE	A102020401 - Attrezzature sanitarie e scientifiche	A - ACQUISTO	AHSI SPA
9000116822	SATURIMETRO	€ 665,50	28/03/2013	049908	1138181999 - MICROCITEMICO - EMATOLOGIA ADULTI	051301 - ATTREZZATURE SANITARIE E SCIENTIFICHE	A102020401 - Attrezzature sanitarie e scientifiche	A - ACQUISTO	COVIDIEN ITALIA SPA
9000116793	ACCESSORI APPARECCHIATURE	€ 2.218,54	04/04/2013	049903	1138370999 - MICROCITEMICO - GINECOLOGIA E DIAGNOSI	051301 - ATTREZZATURE SANITARIE E SCIENTIFICHE	A102020401 - Attrezzature sanitarie e scientifiche	A - ACQUISTO	HITACHI MEDICAL SYSTEMS SPA (GIA' ALOKA
9000116843	LETTINO GINECOLOGICO	€ 3.490,85	11/04/2013	049901	1138370999 - MICROCITEMICO - GINECOLOGIA E DIAGNOSI	051301 - ATTREZZATURE SANITARIE E SCIENTIFICHE	A102020401 - Attrezzature sanitarie e scientifiche	A - ACQUISTO	MAST MEDICAL S.R.L.
9000116844	LETTINO GINECOLOGICO	€ 3.490,85	11/04/2013	049902	1138370999 - MICROCITEMICO - GINECOLOGIA E DIAGNOSI	051301 - ATTREZZATURE SANITARIE E SCIENTIFICHE	A102020401 - Attrezzature sanitarie e scientifiche	A - ACQUISTO	MAST MEDICAL S.R.L.
9000116869	FRIGO-CONGELATORE COMBINATO	€ 2.480,50	15/04/2013	049894	1138390999 - MICROCITEMICO - CLINICA PEDIATRICA	051301 - ATTREZZATURE SANITARIE E SCIENTIFICHE	A102020401 - Attrezzature sanitarie e scientifiche	A - ACQUISTO	AHSI SPA
9000116979	HOLTER	€ 3.049,20	06/05/2013	049950	1138080999 - MICROCITEMICO - CARDIOLOGIA	051301 - ATTREZZATURE SANITARIE E SCIENTIFICHE	A102020401 - Attrezzature sanitarie e scientifiche	A - ACQUISTO	SURGICAL SRL
9000116980	HOLTER PRESSORIO	€ 3.146,00	06/05/2013	049951	1138080999 - MICROCITEMICO - CARDIOLOGIA	051301 - ATTREZZATURE SANITARIE E SCIENTIFICHE	A102020401 - Attrezzature sanitarie e scientifiche	A - ACQUISTO	SURGICAL SRL
9000116982	FRIGORIFERO PER FARMACI#	€ 1.621,40	08/05/2013	049949	1138181999 - MICROCITEMICO - EMATOLOGIA ADULTI	051301 - ATTREZZATURE SANITARIE E SCIENTIFICHE	A102020401 - Attrezzature sanitarie e scientifiche	A - ACQUISTO	C.F. DI CIRO FIOCCHETTI & C. SNC
9000117359	OTOSCOPIO (US)	€ 48,40	03/06/2013	049954	1138181999 - MICROCITEMICO - EMATOLOGIA ADULTI	051301 - ATTREZZATURE SANITARIE E SCIENTIFICHE	A102020401 - Attrezzature sanitarie e scientifiche	A - ACQUISTO	TERAPON S.R.L.
9000118581	FREEZER AD USO SANITARIO	€ 8.520,42	24/06/2013	049996	1138390999 - MICROCITEMICO - CLINICA PEDIATRICA	051301 - ATTREZZATURE SANITARIE E SCIENTIFICHE	A102020401 - Attrezzature sanitarie e scientifiche	A - ACQUISTO	THERMO FISHER SCIENTIFIC MILANO SRL

9000118582	MICROCENFRUGA PER EMATOCRITO	€	3.813,97	24/06/2013	049999	1138390999 - MICROCITEMICO - CLINICA PEDIATRICA	051301 - ATTREZZATURE SANITARIE E SCIENTIFICHE	A102020401 - Attrezzature sanitarie e scientifiche	A - ACQUISTO	THERMO FISHER SCIENTIFIC MILANO SRL
9000118583	AGITATORE#	€	5.180,92	24/06/2013	050000	1138390999 - MICROCITEMICO - CLINICA PEDIATRICA	051301 - ATTREZZATURE SANITARIE E SCIENTIFICHE	A102020401 - Attrezzature sanitarie e scientifiche	A - ACQUISTO	THERMO FISHER SCIENTIFIC MILANO SRL
9000119237	CICLOERGOMETRO#	€	24.115,30	27/06/2013	050002	1138080999 - MICROCITEMICO - CARDIOLOGIA	051301 - ATTREZZATURE SANITARIE E SCIENTIFICHE	A102020401 - Attrezzature sanitarie e scientifiche	A - ACQUISTO	TE.S.MED. SNC
9000119239	LETTO ELETTRICO	€	5.929,00	27/06/2013	050001	1138650999 - MICROCITEMICO - ONCOEMATOLOGIA PEDIATRICA	051301 - ATTREZZATURE SANITARIE E SCIENTIFICHE	A102020401 - Attrezzature sanitarie e scientifiche	A - ACQUISTO	MAST MEDICAL S.R.L.
9000119874	DEFIBRILLATORE #	€	8.784,60	28/08/2013	050009	1138390999 - MICROCITEMICO - CLINICA PEDIATRICA	051301 - ATTREZZATURE SANITARIE E SCIENTIFICHE	A102020401 - Attrezzature sanitarie e scientifiche	A - ACQUISTO	SURGICAL SRL
9000119875	CAPPA ASPIRANTE PER LABORATORIO ANALISI	€	7.431,82	28/08/2013	049953	1138390999 - MICROCITEMICO - CLINICA PEDIATRICA	051301 - ATTREZZATURE SANITARIE E SCIENTIFICHE	A102020401 - Attrezzature sanitarie e scientifiche	A - ACQUISTO	AHSI SPA
9000119877	PRODUTTORE DI GHIACCIO	€	2.541,00	28/08/2013	050007	1138390999 - MICROCITEMICO - CLINICA PEDIATRICA	051301 - ATTREZZATURE SANITARIE E SCIENTIFICHE	A102020401 - Attrezzature sanitarie e scientifiche	A - ACQUISTO	SANAMED DI ROBERTA ZEDDA E MARCO PUDDU
9000119878	FRIGO-CONGELATORE COMBINATO	€	1.706,10	28/08/2013	050005	1138390999 - MICROCITEMICO - CLINICA PEDIATRICA	051301 - ATTREZZATURE SANITARIE E SCIENTIFICHE	A102020401 - Attrezzature sanitarie e scientifiche	A - ACQUISTO	DEPECO SRL
9000119879	STEREOMICROSCOPIO (US)	€	1.218,47	28/08/2013	050006	1138390999 - MICROCITEMICO - CLINICA PEDIATRICA	051301 - ATTREZZATURE SANITARIE E SCIENTIFICHE	A102020401 - Attrezzature sanitarie e scientifiche	A - ACQUISTO	DEPECO SRL
9000119880	INCUBATORE	€	5.621,12	28/08/2013	049991	1138370999 - MICROCITEMICO - GINECOLOGIA E DIAGNOSI	051301 - ATTREZZATURE SANITARIE E SCIENTIFICHE	A102020401 - Attrezzature sanitarie e scientifiche	A - ACQUISTO	EPPENDORF SRL
9000119881	INCUBATORE	€	5.621,12	28/08/2013	049992	1138370999 - MICROCITEMICO - GINECOLOGIA E DIAGNOSI	051301 - ATTREZZATURE SANITARIE E SCIENTIFICHE	A102020401 - Attrezzature sanitarie e scientifiche	A - ACQUISTO	EPPENDORF SRL
9000119882	PRODUTTORE DI GHIACCIO	€	2.178,00	28/08/2013	050008	1138160999 - MICROCITEMICO - GENETICA CLINICA	051301 - ATTREZZATURE SANITARIE E SCIENTIFICHE	A102020401 - Attrezzature sanitarie e scientifiche	A - ACQUISTO	TERAPON S.R.L.
9000120583	APPARECCHIO PORTATILE CON SCOPIA E GRAFIA	€	106.177,50	08/10/2013	050010	1138012999 - MICROCITEMICO - DIREZIONE SANITARIA	051301 - ATTREZZATURE SANITARIE E SCIENTIFICHE	A102020401 - Attrezzature sanitarie e scientifiche	1 - ACQUISTO	GENERAL MEDICAL MERATE - S.P.A.
9000120747	CONTATORE DI CELLULE AUTOMATICO	€	5.929,00	21/10/2013	050011	1138390999 - MICROCITEMICO - CLINICA PEDIATRICA	051301 - ATTREZZATURE SANITARIE E SCIENTIFICHE	A102020401 - Attrezzature sanitarie e scientifiche	A - ACQUISTO	TWIN HELIX SRL
9000122114	SISTEMA DI ANESTESIA	€	39.325,00	17/12/2013	050013	1138012999 - MICROCITEMICO - DIREZIONE SANITARIA	051301 - ATTREZZATURE SANITARIE E SCIENTIFICHE	A102020401 - Attrezzature sanitarie e scientifiche	A - ACQUISTO	DRAEGER MEDICAL ITALIA S.P.A.
9000122117	SISTEMA MONITORAGGIO	€	81.710,00	17/12/2013	050014	1138012999 - MICROCITEMICO - DIREZIONE SANITARIA	051301 - ATTREZZATURE SANITARIE E SCIENTIFICHE	A102020401 - Attrezzature sanitarie e scientifiche	A - ACQUISTO	DRAEGER MEDICAL ITALIA S.P.A.
9000122189	DEFIBRILLATORE #	€	8.784,60	31/12/2013	050023	1138080999 - MICROCITEMICO - CARDIOLOGIA	051301 - ATTREZZATURE SANITARIE E SCIENTIFICHE	A102020401 - Attrezzature sanitarie e scientifiche	A - ACQUISTO	SURGICAL SRL
9000122273	PIPETTATORE AUTOMATICO	€	632,53	31/12/2013	050030	1138390999 - MICROCITEMICO - CLINICA PEDIATRICA	051301 - ATTREZZATURE SANITARIE E SCIENTIFICHE	A102020401 - Attrezzature sanitarie e scientifiche	A - ACQUISTO	GILSON ITALIA S.R.L.
9000122274	PIPETTATORE AUTOMATICO	€	359,98	31/12/2013	050031	1138390999 - MICROCITEMICO - CLINICA PEDIATRICA	051301 - ATTREZZATURE SANITARIE E SCIENTIFICHE	A102020401 - Attrezzature sanitarie e scientifiche	A - ACQUISTO	GILSON ITALIA S.R.L.
9000122275	PIPETTATORE AUTOMATICO	€	267,41	31/12/2013	050032	1138390999 - MICROCITEMICO - CLINICA PEDIATRICA	051301 - ATTREZZATURE SANITARIE E SCIENTIFICHE	A102020401 - Attrezzature sanitarie e scientifiche	A - ACQUISTO	GILSON ITALIA S.R.L.
9000122276	PIPETTATORE AUTOMATICO	€	221,13	31/12/2013	050033	1138390999 - MICROCITEMICO - CLINICA PEDIATRICA	051301 - ATTREZZATURE SANITARIE E SCIENTIFICHE	A102020401 - Attrezzature sanitarie e scientifiche	A - ACQUISTO	GILSON ITALIA S.R.L.
9000122277	PIPETTATORE AUTOMATICO	€	221,13	31/12/2013	050034	1138390999 - MICROCITEMICO - CLINICA PEDIATRICA	051301 - ATTREZZATURE SANITARIE E SCIENTIFICHE	A102020401 - Attrezzature sanitarie e scientifiche	A - ACQUISTO	GILSON ITALIA S.R.L.
9000122278	PIPETTATORE AUTOMATICO	€	221,13	31/12/2013	050035	1138390999 - MICROCITEMICO - CLINICA PEDIATRICA	051301 - ATTREZZATURE SANITARIE E SCIENTIFICHE	A102020401 - Attrezzature sanitarie e scientifiche	A - ACQUISTO	GILSON ITALIA S.R.L.
9000122165	CONTENITORE TRASPORTO MATER	€	256,20	14/01/2014	050019	1138390999 - MICROCITEMICO - CLINICA PEDIATRICA	051301 - ATTREZZATURE SANITARIE E SCIENTIFICHE	A102020401 - Attrezzature sanitarie e scientifiche	A - ACQUISTO	LABOINDUSTRIA SPA
9000122166	CONTENITORE TRASPORTO MATER	€	453,84	14/01/2014	050020	1138390999 - MICROCITEMICO - CLINICA PEDIATRICA	051301 - ATTREZZATURE SANITARIE E SCIENTIFICHE	A102020401 - Attrezzature sanitarie e scientifiche	A - ACQUISTO	LABOINDUSTRIA SPA
9000122167	CONTENITORE TRASPORTO MATER	€	414,80	14/01/2014	050021	1138390999 - MICROCITEMICO - CLINICA PEDIATRICA	051301 - ATTREZZATURE SANITARIE E SCIENTIFICHE	A102020401 - Attrezzature sanitarie e scientifiche	A - ACQUISTO	LABOINDUSTRIA SPA
9000122168	KIT EMERGENZA	€	323,30	14/01/2014	050022	1138390999 - MICROCITEMICO - CLINICA PEDIATRICA	051301 - ATTREZZATURE SANITARIE E SCIENTIFICHE	A102020401 - Attrezzature sanitarie e scientifiche	A - ACQUISTO	LABOINDUSTRIA SPA
9000122368	ANALIZZATORE	€	122.908,90	17/02/2014	050027	1138390999 - MICROCITEMICO - CLINICA PEDIATRICA	051301 - ATTREZZATURE SANITARIE E SCIENTIFICHE	A102020401 - Attrezzature sanitarie e scientifiche	A - ACQUISTO	AB SCIEX SRL
9000122974	MONITOR DEFIBRILLATORE	€	11.712,00	10/04/2014	050036	1138390999 - MICROCITEMICO - CLINICA PEDIATRICA	051301 - ATTREZZATURE SANITARIE E SCIENTIFICHE	A102020401 - Attrezzature sanitarie e scientifiche	A - ACQUISTO	TERAPON S.R.L.
9000308258	PIPETTATORE AUTOMATICO	€	311,34	01/06/2014	050061	1138390999 - MICROCITEMICO - CLINICA PEDIATRICA	051301 - ATTREZZATURE SANITARIE E SCIENTIFICHE	A102020401 - Attrezzature sanitarie e scientifiche	A - ACQUISTO	CARTA SANDRO
9000270399	SISTEMA DI MONITORAGGIO	€	14.957,20	21/07/2014	050124	1138390999 - MICROCITEMICO - CLINICA PEDIATRICA	051301 - ATTREZZATURE SANITARIE E SCIENTIFICHE	A102020401 - Attrezzature sanitarie e scientifiche	A - ACQUISTO	DRAEGER MEDICAL ITALIA S.P.A.
9000270400	MONITOR MULTIPARAMETRICO#	€	5.431,44	21/07/2014	050125	1138390999 - MICROCITEMICO - CLINICA PEDIATRICA	051301 - ATTREZZATURE SANITARIE E SCIENTIFICHE	A102020401 - Attrezzature sanitarie e scientifiche	A - ACQUISTO	DRAEGER MEDICAL ITALIA S.P.A.
9000270401	MONITOR MULTIPARAMETRICO#	€	5.431,44	21/07/2014	050126	1138390999 - MICROCITEMICO - CLINICA PEDIATRICA	051301 - ATTREZZATURE SANITARIE E SCIENTIFICHE	A102020401 - Attrezzature sanitarie e scientifiche	A - ACQUISTO	DRAEGER MEDICAL ITALIA S.P.A.
9000270402	MONITOR MULTIPARAMETRICO#	€	5.431,44	21/07/2014	050127	1138390999 - MICROCITEMICO - CLINICA PEDIATRICA	051301 - ATTREZZATURE SANITARIE E SCIENTIFICHE	A102020401 - Attrezzature sanitarie e scientifiche	A - ACQUISTO	DRAEGER MEDICAL ITALIA S.P.A.
9000270403	MONITOR MULTIPARAMETRICO#	€	5.431,44	21/07/2014	050128	1138390999 - MICROCITEMICO - CLINICA PEDIATRICA	051301 - ATTREZZATURE SANITARIE E SCIENTIFICHE	A102020401 - Attrezzature sanitarie e scientifiche	A - ACQUISTO	DRAEGER MEDICAL ITALIA S.P.A.
9000270408	ELETTROCARDIOGRAFO	€	1.769,00	21/07/2014	050060	1138080999 - MICROCITEMICO - CARDIOLOGIA	051301 - ATTREZZATURE SANITARIE E SCIENTIFICHE	A102020401 - Attrezzature sanitarie e scientifiche	A - ACQUISTO	TE.S.MED. SNC
9000270414	DEFIBRILLATORE SEMIAUTOMATICO	€	1.403,00	21/07/2014	050058	1138012999 - MICROCITEMICO - DIREZIONE SANITARIA	051301 - ATTREZZATURE SANITARIE E SCIENTIFICHE	A102020401 - Attrezzature sanitarie e scientifiche	A - ACQUISTO	CARDIOMED SRL

9000270415	DEFIBRILLATORE SEMIAUTOMATICO	€ 1.403,00	21/07/2014	050059	1138012999 - MICROCITEMICO - DIREZIONE SANITARIA	051301 - ATTREZZATURE SANITARIE E SCIENTIFICHE	A102020401 - Attrezzature sanitarie e scientifiche	A - ACQUISTO	CARDIOMED SRL
9000270418	ECOTOMOGRAFO	€ 89.136,85	21/07/2014	050129	1138370999 - MICROCITEMICO - GINECOLOGIA E DIAGNOSI	051301 - ATTREZZATURE SANITARIE E SCIENTIFICHE	A102020401 - Attrezzature sanitarie e scientifiche	A - ACQUISTO	HITACHI MEDICAL SYSTEMS SPA (GIA' ALOKA)
9000270419	SONDA ECOGRAFIA CONVEX	€ 4.550,60	21/07/2014	050130	1138370999 - MICROCITEMICO - GINECOLOGIA E DIAGNOSI	051301 - ATTREZZATURE SANITARIE E SCIENTIFICHE	A102020401 - Attrezzature sanitarie e scientifiche	A - ACQUISTO	HITACHI MEDICAL SYSTEMS SPA (GIA' ALOKA)
9000270420	SONDA ECOGRAFIA CONVEX	€ 3.478,22	21/07/2014	050131	1138370999 - MICROCITEMICO - GINECOLOGIA E DIAGNOSI	051301 - ATTREZZATURE SANITARIE E SCIENTIFICHE	A102020401 - Attrezzature sanitarie e scientifiche	A - ACQUISTO	HITACHI MEDICAL SYSTEMS SPA (GIA' ALOKA)
9000270421	SONDA ECOGRAFICA	€ 5.814,52	21/07/2014	050132	1138370999 - MICROCITEMICO - GINECOLOGIA E DIAGNOSI	051301 - ATTREZZATURE SANITARIE E SCIENTIFICHE	A102020401 - Attrezzature sanitarie e scientifiche	A - ACQUISTO	HITACHI MEDICAL SYSTEMS SPA (GIA' ALOKA)
9000270422	STAMPANTE PER ECOGRAFO	€ 719,90	21/07/2014	050133	1138370999 - MICROCITEMICO - GINECOLOGIA E DIAGNOSI	051301 - ATTREZZATURE SANITARIE E SCIENTIFICHE	A102020401 - Attrezzature sanitarie e scientifiche	A - ACQUISTO	HITACHI MEDICAL SYSTEMS SPA (GIA' ALOKA)
9000307000	ECOTOMOGRAFO	€ 84.143,40	29/09/2014	050135	1138370999 - MICROCITEMICO - GINECOLOGIA E DIAGNOSI	051301 - ATTREZZATURE SANITARIE E SCIENTIFICHE	A102020401 - Attrezzature sanitarie e scientifiche	A - ACQUISTO	LANDUCCI S.R.L.
9000307001	SONDA ECOGRAFIA CONVEX	€ 12.285,40	29/09/2014	050136	1138370999 - MICROCITEMICO - GINECOLOGIA E DIAGNOSI	051301 - ATTREZZATURE SANITARIE E SCIENTIFICHE	A102020401 - Attrezzature sanitarie e scientifiche	A - ACQUISTO	LANDUCCI S.R.L.
9000307002	SONDA ECOGRAFICA	€ 10.545,68	29/09/2014	050137	1138370999 - MICROCITEMICO - GINECOLOGIA E DIAGNOSI	051301 - ATTREZZATURE SANITARIE E SCIENTIFICHE	A102020401 - Attrezzature sanitarie e scientifiche	A - ACQUISTO	LANDUCCI S.R.L.
9000307003	SONDA ECOGRAFIA CONVEX	€ 7.832,40	29/09/2014	050138	1138370999 - MICROCITEMICO - GINECOLOGIA E DIAGNOSI	051301 - ATTREZZATURE SANITARIE E SCIENTIFICHE	A102020401 - Attrezzature sanitarie e scientifiche	A - ACQUISTO	LANDUCCI S.R.L.
9000307004	STAMPANTE PER ECOGRAFO	€ 1.054,08	29/09/2014	050139	1138370999 - MICROCITEMICO - GINECOLOGIA E DIAGNOSI	051301 - ATTREZZATURE SANITARIE E SCIENTIFICHE	A102020401 - Attrezzature sanitarie e scientifiche	A - ACQUISTO	LANDUCCI S.R.L.
9000308152	ASPIRATORE CHIRURGICO#	€ 168,36	30/12/2014	050181	1138650999 - MICROCITEMICO - ONCOEMATOLOGIA PEDIATRICA	051301 - ATTREZZATURE SANITARIE E SCIENTIFICHE	A102020401 - Attrezzature sanitarie e scientifiche	A - ACQUISTO	TERAPON S.R.L.
9000308153	ASPIRATORE CHIRURGICO#	€ 168,36	30/12/2014	050182	1138650999 - MICROCITEMICO - ONCOEMATOLOGIA PEDIATRICA	051301 - ATTREZZATURE SANITARIE E SCIENTIFICHE	A102020401 - Attrezzature sanitarie e scientifiche	A - ACQUISTO	TERAPON S.R.L.
9000308154	PIPETTATORE AUTOMATICO	€ 170,80	30/12/2014	050177	1138370999 - MICROCITEMICO - GINECOLOGIA E DIAGNOSI	051301 - ATTREZZATURE SANITARIE E SCIENTIFICHE	A102020401 - Attrezzature sanitarie e scientifiche	A - ACQUISTO	GLOBAL ITALIA SRL
9000308155	PIPETTATORE AUTOMATICO	€ 170,80	30/12/2014	050178	1138370999 - MICROCITEMICO - GINECOLOGIA E DIAGNOSI	051301 - ATTREZZATURE SANITARIE E SCIENTIFICHE	A102020401 - Attrezzature sanitarie e scientifiche	A - ACQUISTO	GLOBAL ITALIA SRL
9000308156	PIPETTATORE AUTOMATICO	€ 170,80	30/12/2014	050179	1138370999 - MICROCITEMICO - GINECOLOGIA E DIAGNOSI	051301 - ATTREZZATURE SANITARIE E SCIENTIFICHE	A102020401 - Attrezzature sanitarie e scientifiche	A - ACQUISTO	GLOBAL ITALIA SRL
9000308157	PIPETTATORE AUTOMATICO	€ 170,80	30/12/2014	050180	1138370999 - MICROCITEMICO - GINECOLOGIA E DIAGNOSI	051301 - ATTREZZATURE SANITARIE E SCIENTIFICHE	A102020401 - Attrezzature sanitarie e scientifiche	A - ACQUISTO	GLOBAL ITALIA SRL
9000308182	ASPIRATORE CHIRURGICO#	€ 168,36	30/12/2014	050183	1138390999 - MICROCITEMICO - CLINICA PEDIATRICA	051301 - ATTREZZATURE SANITARIE E SCIENTIFICHE	A102020401 - Attrezzature sanitarie e scientifiche	A - ACQUISTO	TERAPON S.R.L.
9000308183	EVAPORATORE	€ 4.987,36	30/12/2014	050176	1138390999 - MICROCITEMICO - CLINICA PEDIATRICA	051301 - ATTREZZATURE SANITARIE E SCIENTIFICHE	A102020401 - Attrezzature sanitarie e scientifiche	A - ACQUISTO	THERMO FISHER SCIENTIFIC MILANO SRL
9000309021	CASSETTO	€ 92,72	31/12/2014	309841	1138182999 - MICROCITEMICO - C.T.M.O.	051301 - ATTREZZATURE SANITARIE E SCIENTIFICHE	A102020401 - Attrezzature sanitarie e scientifiche	A - ACQUISTO	SENECO SRL
9000309022	CASSETTO	€ 92,72	31/12/2014	309842	1138182999 - MICROCITEMICO - C.T.M.O.	051301 - ATTREZZATURE SANITARIE E SCIENTIFICHE	A102020401 - Attrezzature sanitarie e scientifiche	A - ACQUISTO	SENECO SRL
9000309023	DIVISORIO INTERMEDIO REGOLABILE - ISO	€ 38,43	31/12/2014	309843	1138182999 - MICROCITEMICO - C.T.M.O.	051301 - ATTREZZATURE SANITARIE E SCIENTIFICHE	A102020401 - Attrezzature sanitarie e scientifiche	A - ACQUISTO	SENECO SRL
9000309024	DIVISORIO INTERMEDIO REGOLABILE - ISO	€ 38,43	31/12/2014	309844	1138182999 - MICROCITEMICO - C.T.M.O.	051301 - ATTREZZATURE SANITARIE E SCIENTIFICHE	A102020401 - Attrezzature sanitarie e scientifiche	A - ACQUISTO	SENECO SRL
9000309025	FRIGORIFERO PER FARMACI#	€ 3.735,64	31/12/2014	309833	1138370999 - MICROCITEMICO - GINECOLOGIA E DIAGNOSI	051301 - ATTREZZATURE SANITARIE E SCIENTIFICHE	A102020401 - Attrezzature sanitarie e scientifiche	A - ACQUISTO	SENECO SRL
9000309026	FRIGORIFERO PER FARMACI#	€ 3.735,64	31/12/2014	309834	1138370999 - MICROCITEMICO - GINECOLOGIA E DIAGNOSI	051301 - ATTREZZATURE SANITARIE E SCIENTIFICHE	A102020401 - Attrezzature sanitarie e scientifiche	A - ACQUISTO	SENECO SRL
9000309027	FRIGORIFERO PER FARMACI#	€ 1.514,02	31/12/2014	309835	1138181999 - MICROCITEMICO - EMATOLOGIA ADULTI	051301 - ATTREZZATURE SANITARIE E SCIENTIFICHE	A102020401 - Attrezzature sanitarie e scientifiche	A - ACQUISTO	SENECO SRL
9000309028	REGISTRATORE MEDICALE	€ 760,08	31/12/2014	309836	1138181999 - MICROCITEMICO - EMATOLOGIA ADULTI	051301 - ATTREZZATURE SANITARIE E SCIENTIFICHE	A102020401 - Attrezzature sanitarie e scientifiche	A - ACQUISTO	SENECO SRL
9000309029	FRIGORIFERO PER FARMACI#	€ 1.389,58	31/12/2014	309837	1138181999 - MICROCITEMICO - EMATOLOGIA ADULTI	051301 - ATTREZZATURE SANITARIE E SCIENTIFICHE	A102020401 - Attrezzature sanitarie e scientifiche	A - ACQUISTO	SENECO SRL
9000309030	FRIGORIFERO PER FARMACI#	€ 1.288,32	31/12/2014	309838	1138181999 - MICROCITEMICO - EMATOLOGIA ADULTI	051301 - ATTREZZATURE SANITARIE E SCIENTIFICHE	A102020401 - Attrezzature sanitarie e scientifiche	A - ACQUISTO	SENECO SRL
9000309031	FRIGORIFERO PER FARMACI#	€ 1.185,23	31/12/2014	309839	1138182999 - MICROCITEMICO - C.T.M.O.	051301 - ATTREZZATURE SANITARIE E SCIENTIFICHE	A102020401 - Attrezzature sanitarie e scientifiche	A - ACQUISTO	SENECO SRL
9000309032	FRIGORIFERO PER FARMACI#	€ 1.185,23	31/12/2014	309840	1138182999 - MICROCITEMICO - C.T.M.O.	051301 - ATTREZZATURE SANITARIE E SCIENTIFICHE	A102020401 - Attrezzature sanitarie e scientifiche	A - ACQUISTO	SENECO SRL
TOTALE		€ 237.811,69							

ALLEGATO 5 BIS

ATTREZZATURE SANITARIE E SCIENTIFICHE

**ELENCO DELLE ATTRZZATURE SANITARIE E SCIENTIFICHE CHE PERMANGONO NEL
PATRIMONIO DELL'ASL DI CAGLIARI E CHE EVENTUALMENTE SARANNO TRASFERITE
ALL'AO BROTZU A SEGUITO DI SPECIFICO PROCESSO DI VERIFICA TRA LE DUE
AZIENDE**

ATTREZZATURE SANITARIE E SCIENTIFICHE CHE PERMANGONO NEL PATRIMONIO ALL'ASL DI CAGLIARI

N° INVENTARIO	DESCRIZIONE DEL BENE	CENTRO DI COSTO FINO AL 30/06/2015	CENTRO DI COSTO DAL 01/07/2015	STATO DEL BENE	DATA PRESA IN CARICO	VALORE IVATO	DITTA FORNITRICE
36083	SONDA PER TOMOGRAFO	FISICA SANITARIA - BUSINCO	DIREZIONE SANITARIA - P.O. SS. TRINITA	BUONO	31/12/2009	€ 2.544,00	ELSE SRL
36084	MULTIMETRO	FISICA SANITARIA - BUSINCO	DIREZIONE SANITARIA - P.O. SS. TRINITA	BUONO	31/12/2009	€ 11.930,00	ELSE SRL
36086	SONDA	FISICA SANITARIA - BUSINCO	DIREZIONE SANITARIA - P.O. SS. TRINITA	BUONO	31/12/2009	€ 0,01	ELSE SRL
36088	SOFTWARE SISTEMA AUTOMATICO	FISICA SANITARIA - BUSINCO	DIREZIONE SANITARIA - P.O. SS. TRINITA	BUONO	31/12/2009	€ 17.496,00	ELSE SRL
36089	MANICHINO ADULTI	FISICA SANITARIA - BUSINCO	DIREZIONE SANITARIA - P.O. SS. TRINITA	BUONO	31/12/2009	€ 1.284,00	ELSE SRL
36090	CRONOMETRO DIGITALE	FISICA SANITARIA - BUSINCO	DIREZIONE SANITARIA - P.O. SS. TRINITA	BUONO	31/12/2009	€ 60,00	ELSE SRL
36091	FOTOMETRO	FISICA SANITARIA - BUSINCO	DIREZIONE SANITARIA - P.O. SS. TRINITA	BUONO	31/12/2009	€ 4.476,00	ELSE SRL
36092	SET DI FANTOCCI	FISICA SANITARIA - BUSINCO	DIREZIONE SANITARIA - P.O. SS. TRINITA	BUONO	31/12/2009	€ 11.304,00	ELSE SRL
36093	MANICHINO ADULTI	FISICA SANITARIA - BUSINCO	DIREZIONE SANITARIA - P.O. SS. TRINITA	BUONO	31/12/2009	€ 480,00	ELSE SRL
36094	GRIGLIA PER VERIFICA CONTATTO PELLICOLA	FISICA SANITARIA - BUSINCO	DIREZIONE SANITARIA - P.O. SS. TRINITA	BUONO	31/12/2009	€ 349,99	ELSE SRL
36095	GRIGLIA PER VERIFICA CONTATTO PELLICOLA	FISICA SANITARIA - BUSINCO	DIREZIONE SANITARIA - P.O. SS. TRINITA	BUONO	31/12/2009	€ 349,99	ELSE SRL
36096	GRIGLIA PER VERIFICA CONTATTO PELLICOLA	FISICA SANITARIA - BUSINCO	DIREZIONE SANITARIA - P.O. SS. TRINITA	BUONO	31/12/2009	€ 349,99	ELSE SRL
36097	GRIGLIA PER VERIFICA CONTATTO PELLICOLA	FISICA SANITARIA - BUSINCO	DIREZIONE SANITARIA - P.O. SS. TRINITA	BUONO	31/12/2009	€ 349,99	ELSE SRL
36098	GRIGLIA PER VERIFICA CONTATTO PELLICOLA	FISICA SANITARIA - BUSINCO	DIREZIONE SANITARIA - P.O. SS. TRINITA	BUONO	31/12/2009	€ 349,99	ELSE SRL
36099	GRIGLIA PER VERIFICA CONTATTO PELLICOLA	FISICA SANITARIA - BUSINCO	DIREZIONE SANITARIA - P.O. SS. TRINITA	BUONO	31/12/2009	€ 349,99	ELSE SRL
36100	MANICHINO ADULTI	FISICA SANITARIA - BUSINCO	DIREZIONE SANITARIA - P.O. SS. TRINITA	BUONO	31/12/2009	€ 4.399,99	ELSE SRL
36101	MANICHINO ADULTI	FISICA SANITARIA - BUSINCO	DIREZIONE SANITARIA - P.O. SS. TRINITA	BUONO	31/12/2009	€ 4.399,99	ELSE SRL
36102	MANICHINO ADULTI	FISICA SANITARIA - BUSINCO	DIREZIONE SANITARIA - P.O. SS. TRINITA	BUONO	31/12/2009	€ 4.399,99	ELSE SRL

N° INVENTARIO	DESCRIZIONE DEL BENE	CENTRO DI COSTO FINO AL 30/06/2015	CENTRO DI COSTO DAL 01/07/2015	STATO DEL BENE	DATA PRESA IN CARICO	VALORE IVATO	DITTA FORNITRICE
36103	MANICHINO ADULTI	FISICA SANITARIA - BUSINCO	DIREZIONE SANITARIA - P.O. SS. TRINITA	BUONO	31/12/2009	€ 3.300,00	ELSE SRL
36104	MANICHINO ADULTI	FISICA SANITARIA - BUSINCO	DIREZIONE SANITARIA - P.O. SS. TRINITA	BUONO	31/12/2009	€ 3.300,00	ELSE SRL
36105	MANICHINO ADULTI	FISICA SANITARIA - BUSINCO	DIREZIONE SANITARIA - P.O. SS. TRINITA	BUONO	31/12/2009	€ 3.300,00	ELSE SRL
36106	MANICHINO ADULTI	FISICA SANITARIA - BUSINCO	DIREZIONE SANITARIA - P.O. SS. TRINITA	BUONO	31/12/2009	€ 3.300,00	ELSE SRL
36107	MANICHINO PER CONTROLLI QUALITA'	FISICA SANITARIA - BUSINCO	DIREZIONE SANITARIA - P.O. SS. TRINITA	BUONO	31/12/2009	€ 2.700,00	ELSE SRL
36108	SET DI FANTOCCI	FISICA SANITARIA - BUSINCO	DIREZIONE SANITARIA - P.O. SS. TRINITA	BUONO	31/12/2009	€ 17.772,00	ELSE SRL
36109	MANICHINO ADULTI	FISICA SANITARIA - BUSINCO	DIREZIONE SANITARIA - P.O. SS. TRINITA	BUONO	31/12/2009	€ 648,00	ELSE SRL
36110	MANICHINO ADULTI	FISICA SANITARIA - BUSINCO	DIREZIONE SANITARIA - P.O. SS. TRINITA	BUONO	31/12/2009	€ 1.992,00	ELSE SRL
36111	MANICHINO ADULTI	FISICA SANITARIA - BUSINCO	DIREZIONE SANITARIA - P.O. SS. TRINITA	BUONO	31/12/2009	€ 792,00	ELSE SRL
36112	CAMERA DI IONIZZAZIONE	FISICA SANITARIA - BUSINCO	DIREZIONE SANITARIA - P.O. SS. TRINITA	BUONO	31/12/2009	€ 5.904,00	ELSE SRL
36113	MISURATORE	FISICA SANITARIA - BUSINCO	DIREZIONE SANITARIA - P.O. SS. TRINITA	BUONO	31/12/2009	€ 4.896,00	ELSE SRL
309874	GAUSSMETRO	FISICA SANITARIA - BUSINCO	DIREZIONE SANITARIA - P.O. SS. TRINITA	NUOVO	05/05/2015	€ 7.002,80	GHT PHOTONICS SRL
100673	COMPUTER ASUS	FISICA SANITARIA - BUSINCO	DIREZIONE SANITARIA - P.O. SS. TRINITA	BUONO	01/01/2015	€ 0,01	ASUS

ALLEGATO 6

ALTRI BENI MOBILI

- MOBILI E ARREDI SANITARI
- MOBILI E ARREDI NON SANITARI
- MACCHINE D'UFFICIO ELETTRONICHE
- ALTRI BENI MOBILI
- ATTREZZATURE GENERICHE

VALORE PROVVISORIAMENTE DETERMINATO IN € 4.034.266,67

60	SEDIA PLASTICA	€	0,01	17/04/1998	43028	31/12/1997	1138014999 - MICROCTEMICO - LABORATORI DIAGNOSTICA	051401 - MOBILI E ARREDI SANITARI	A102020501 - Mobili e arredi	R - RECUPERO
62	LETTO	€	0,01	17/04/1998	43029	31/12/1997	1138014999 - MICROCTEMICO - LABORATORI DIAGNOSTICA	051401 - MOBILI E ARREDI SANITARI	A102020501 - Mobili e arredi	R - RECUPERO
63	LETTO	€	0,01	17/04/1998	43030	31/12/1997	1138014999 - MICROCTEMICO - LABORATORI DIAGNOSTICA	051401 - MOBILI E ARREDI SANITARI	A102020501 - Mobili e arredi	R - RECUPERO
64	scrivania metallo 3 cassetti	€	0,01	17/04/1998	43036	31/12/1997	1138050999 - MICROCTEMICO - ONCOEMATOLOGIA PEDIATRICA	051401 - MOBILI E ARREDI SANITARI	A102020501 - Mobili e arredi	R - RECUPERO
65	ARMADIO BASSO A DUE ANTE	€	0,01	17/04/1998	43031	31/12/1997	1138014999 - MICROCTEMICO - LABORATORI DIAGNOSTICA	051401 - MOBILI E ARREDI SANITARI	A102020501 - Mobili e arredi	R - RECUPERO
66	ARMADIO 1 ANTA	€	0,01	17/04/1998	43032	31/12/1997	1138014999 - MICROCTEMICO - LABORATORI DIAGNOSTICA	051401 - MOBILI E ARREDI SANITARI	A102020501 - Mobili e arredi	R - RECUPERO
70	lampada da parete	€	0,01	17/04/1998	45534	31/12/1997	1138050999 - MICROCTEMICO - GENETICA CLINICA	051401 - MOBILI E ARREDI SANITARI	A102020501 - Mobili e arredi	R - RECUPERO
71	poltrona	€	0,01	17/04/1998	44251	31/12/1997	1138050999 - MICROCTEMICO - GENETICA CLINICA	051401 - MOBILI E ARREDI SANITARI	A102020501 - Mobili e arredi	R - RECUPERO
72	lavolo	€	0,01	17/04/1998	44252	31/12/1997	1138014999 - MICROCTEMICO - GENETICA CLINICA	051401 - MOBILI E ARREDI SANITARI	A102020501 - Mobili e arredi	R - RECUPERO
73	COMODINO	€	0,01	17/04/1998	43035	31/12/1997	1138050999 - MICROCTEMICO - LABORATORI DIAGNOSTICA	051401 - MOBILI E ARREDI SANITARI	A102020501 - Mobili e arredi	R - RECUPERO
76	APPENDIABITO	€	0,01	17/04/1998	45537	31/12/1997	1138050999 - MICROCTEMICO - GENETICA CLINICA	051401 - MOBILI E ARREDI SANITARI	A102020501 - Mobili e arredi	R - RECUPERO
78	LETTO	€	0,01	17/04/1998	45539	31/12/1997	1138050999 - MICROCTEMICO - GENETICA CLINICA	051401 - MOBILI E ARREDI SANITARI	A102020501 - Mobili e arredi	R - RECUPERO
79	COMODINO	€	0,01	17/04/1998	45540	31/12/1997	1138050999 - MICROCTEMICO - GENETICA CLINICA	051401 - MOBILI E ARREDI SANITARI	A102020501 - Mobili e arredi	R - RECUPERO
80	COMODINO	€	0,01	17/04/1998	45541	31/12/1997	1138050999 - MICROCTEMICO - GENETICA CLINICA	051401 - MOBILI E ARREDI SANITARI	A102020501 - Mobili e arredi	R - RECUPERO
81	SEDIA METALLO	€	0,01	17/04/1998	45542	31/12/1997	1138050999 - MICROCTEMICO - GENETICA CLINICA	051401 - MOBILI E ARREDI SANITARI	A102020501 - Mobili e arredi	R - RECUPERO
82	SEDIA METALLO	€	0,01	17/04/1998	45543	31/12/1997	1138050999 - MICROCTEMICO - GENETICA CLINICA	051401 - MOBILI E ARREDI SANITARI	A102020501 - Mobili e arredi	R - RECUPERO
83	POLTRONA	€	0,01	17/04/1998	45545	31/12/1997	1138050999 - MICROCTEMICO - GENETICA CLINICA	051401 - MOBILI E ARREDI SANITARI	A102020501 - Mobili e arredi	R - RECUPERO
86	armadio 1 anta 180°50	€	0,01	18/04/1998	43034	31/12/1997	1138014999 - MICROCTEMICO - LABORATORI DIAGNOSTICA	051401 - MOBILI E ARREDI SANITARI	A102020501 - Mobili e arredi	R - RECUPERO
87	lavolo degenza	€	0,01	18/04/1998	43028	31/12/1997	1138014999 - MICROCTEMICO - LABORATORI DIAGNOSTICA	051401 - MOBILI E ARREDI SANITARI	A102020501 - Mobili e arredi	R - RECUPERO
88	lampada parete 2 luci	€	0,01	18/04/1998	43033	31/12/1997	1138014999 - MICROCTEMICO - LABORATORI DIAGNOSTICA	051401 - MOBILI E ARREDI SANITARI	A102020501 - Mobili e arredi	R - RECUPERO
89	lavolo degenza	€	0,01	18/04/1998	43013	31/12/1997	1138014999 - MICROCTEMICO - LABORATORI DIAGNOSTICA	051401 - MOBILI E ARREDI SANITARI	A102020501 - Mobili e arredi	R - RECUPERO
90	lampada a parete 2 luci	€	0,01	18/04/1998	43023	31/12/1997	1138050999 - MICROCTEMICO - LABORATORI DIAGNOSTICA	051401 - MOBILI E ARREDI SANITARI	A102020501 - Mobili e arredi	R - RECUPERO
92	scrivania metallo 3 cassetti	€	0,01	19/04/1998	43311	31/12/1997	1138050999 - MICROCTEMICO - LABORATORI DIAGNOSTICA	051401 - MOBILI E ARREDI SANITARI	A102020501 - Mobili e arredi	R - RECUPERO
95	poltrona simpipelle	€	0,01	18/04/1998	43315	31/12/1997	1138050999 - MICROCTEMICO - ONCOEMATOLOGIA PEDIATRICA	051401 - MOBILI E ARREDI SANITARI	A102020501 - Mobili e arredi	R - RECUPERO
98	SEDIA METALLO	€	0,01	20/04/1998	43316	31/12/1997	1138050999 - MICROCTEMICO - ONCOEMATOLOGIA PEDIATRICA	051401 - MOBILI E ARREDI SANITARI	A102020501 - Mobili e arredi	R - RECUPERO
100	SEDIA METALLO	€	0,01	20/04/1998	43317	31/12/1997	1138050999 - MICROCTEMICO - ONCOEMATOLOGIA PEDIATRICA	051401 - MOBILI E ARREDI SANITARI	A102020501 - Mobili e arredi	R - RECUPERO
101	SEDIA METALLO	€	0,01	20/04/1998	43318	31/12/1997	1138050999 - MICROCTEMICO - ONCOEMATOLOGIA PEDIATRICA	051401 - MOBILI E ARREDI SANITARI	A102020501 - Mobili e arredi	R - RECUPERO
103	SEDIA GREVOLE	€	0,01	20/04/1998	43319	31/12/1997	1138050999 - MICROCTEMICO - ONCOEMATOLOGIA PEDIATRICA	051401 - MOBILI E ARREDI SANITARI	A102020501 - Mobili e arredi	R - RECUPERO
105	poltrona emil pelle	€	0,01	20/04/1998	43037	31/12/1997	1138050999 - MICROCTEMICO - CLINICA PEDIATRICA	051401 - MOBILI E ARREDI SANITARI	A102020501 - Mobili e arredi	R - RECUPERO
107	ARMADIO A UN ANTA	€	0,01	20/04/1998	43039	31/12/1997	1138050999 - MICROCTEMICO - CLINICA PEDIATRICA	051401 - MOBILI E ARREDI SANITARI	A102020501 - Mobili e arredi	R - RECUPERO
108	SCRIVANIA METALLICA A TRE ANTE	€	0,01	20/04/1998	43040	31/12/1997	1138050999 - MICROCTEMICO - CLINICA PEDIATRICA	051401 - MOBILI E ARREDI SANITARI	A102020501 - Mobili e arredi	R - RECUPERO
110	POLTRONA STOFFA	€	0,01	20/04/1998	43011	31/12/1997	1138050999 - MICROCTEMICO - CLINICA PEDIATRICA	051401 - MOBILI E ARREDI SANITARI	A102020501 - Mobili e arredi	R - RECUPERO
111	mobile basso per cucina	€	0,01	20/04/1998	43320	31/12/1997	1138050999 - MICROCTEMICO - ONCOEMATOLOGIA PEDIATRICA	051401 - MOBILI E ARREDI SANITARI	A102020501 - Mobili e arredi	R - RECUPERO
118	SEDIA PLASTICA	€	0,01	20/04/1998	43046	31/12/1997	1138050999 - MICROCTEMICO - CLINICA PEDIATRICA	051401 - MOBILI E ARREDI SANITARI	A102020501 - Mobili e arredi	R - RECUPERO
121	armadio basso 2 ante	€	0,01	20/04/1998	43021	31/12/1997	1138050999 - MICROCTEMICO - ONCOEMATOLOGIA PEDIATRICA	051401 - MOBILI E ARREDI SANITARI	A102020501 - Mobili e arredi	R - RECUPERO
125	SEDIA PLASTICA	€	0,01	20/04/1998	43047	31/12/1997	1138050999 - MICROCTEMICO - CLINICA PEDIATRICA	051401 - MOBILI E ARREDI SANITARI	A102020501 - Mobili e arredi	R - RECUPERO
127	TAVOLO DEGENZA	€	0,01	20/04/1998	43048	31/12/1997	1138050999 - MICROCTEMICO - CLINICA PEDIATRICA	051401 - MOBILI E ARREDI SANITARI	A102020501 - Mobili e arredi	R - RECUPERO

129	POLTRONA SIMIL PELLE	€	0,01	20/04/1998	43049	31/12/1997	1138390999 - MICROCTEMICO - CLINICA PEDIATRICA	051401 - MOBILI E ARREDI SANITARI	A102020501 - Mobili e arredi	R - RECUPERO
130	LETTINO	€	0,01	20/04/1998	43050	31/12/1997	1138390999 - MICROCTEMICO - CLINICA PEDIATRICA	051401 - MOBILI E ARREDI SANITARI	A102020501 - Mobili e arredi	R - RECUPERO
132	LETTINO	€	0,01	20/04/1998	43051	31/12/1997	1138390999 - MICROCTEMICO - CLINICA PEDIATRICA	051401 - MOBILI E ARREDI SANITARI	A102020501 - Mobili e arredi	R - RECUPERO
134	ARMADIO BASSO A DUE ANTE	€	0,01	20/04/1998	43052	31/12/1997	1138390999 - MICROCTEMICO - CLINICA PEDIATRICA	051401 - MOBILI E ARREDI SANITARI	A102020501 - Mobili e arredi	R - RECUPERO
135	COMODINO	€	0,01	20/04/1998	43053	31/12/1997	1138390999 - MICROCTEMICO - CLINICA PEDIATRICA	051401 - MOBILI E ARREDI SANITARI	A102020501 - Mobili e arredi	R - RECUPERO
137	lettino visita	€	0,01	20/04/1998	43045	31/12/1997	1138390999 - MICROCTEMICO - LABORATORI DIAGNOSTICA	051401 - MOBILI E ARREDI SANITARI	A102020501 - Mobili e arredi	R - RECUPERO
138	SEDIA METALLO	€	0,01	20/04/1998	43044	31/12/1997	1138390999 - MICROCTEMICO - LABORATORI DIAGNOSTICA	051401 - MOBILI E ARREDI SANITARI	A102020501 - Mobili e arredi	R - RECUPERO
139	COMODINO	€	0,01	20/04/1998	43054	31/12/1997	1138390999 - MICROCTEMICO - CLINICA PEDIATRICA	051401 - MOBILI E ARREDI SANITARI	A102020501 - Mobili e arredi	R - RECUPERO
141	COMODINO	€	0,01	20/04/1998	43056	31/12/1997	1138390999 - MICROCTEMICO - CLINICA PEDIATRICA	051401 - MOBILI E ARREDI SANITARI	A102020501 - Mobili e arredi	R - RECUPERO
142	SEDIA LEGNO	€	0,01	20/04/1998	43043	31/12/1997	1138390999 - MICROCTEMICO - LABORATORI DIAGNOSTICA	051401 - MOBILI E ARREDI SANITARI	A102020501 - Mobili e arredi	R - RECUPERO
143	ARMADIO SPOGLIATOIO	€	0,01	20/04/1998	43055	31/12/1997	1138390999 - MICROCTEMICO - CLINICA PEDIATRICA	051401 - MOBILI E ARREDI SANITARI	A102020501 - Mobili e arredi	R - RECUPERO
144	tavolino dattilo in metallo	€	0,01	20/04/1998	43042	31/12/1997	1138390999 - MICROCTEMICO - LABORATORI DIAGNOSTICA	051401 - MOBILI E ARREDI SANITARI	A102020501 - Mobili e arredi	R - RECUPERO
148	ARMADIO SPOGLIATOIO	€	0,01	20/04/1998	43056	31/12/1997	1138390999 - MICROCTEMICO - CLINICA PEDIATRICA	051401 - MOBILI E ARREDI SANITARI	A102020501 - Mobili e arredi	R - RECUPERO
150	LAMPADA DUE LUCI	€	0,01	20/04/1998	43057	31/12/1997	1138390999 - MICROCTEMICO - CLINICA PEDIATRICA	051401 - MOBILI E ARREDI SANITARI	A102020501 - Mobili e arredi	R - RECUPERO
151	LAMPADA DUE LUCI	€	0,01	20/04/1998	43058	31/12/1997	1138390999 - MICROCTEMICO - CLINICA PEDIATRICA	051401 - MOBILI E ARREDI SANITARI	A102020501 - Mobili e arredi	R - RECUPERO
153	APPENDIBILI A DUE POSTI	€	0,01	20/04/1998	43059	31/12/1997	1138390999 - MICROCTEMICO - CLINICA PEDIATRICA	051401 - MOBILI E ARREDI SANITARI	A102020501 - Mobili e arredi	R - RECUPERO
154	TAVOLO DESENTI	€	0,01	20/04/1998	43060	31/12/1997	1138390999 - MICROCTEMICO - CLINICA PEDIATRICA	051401 - MOBILI E ARREDI SANITARI	A102020501 - Mobili e arredi	R - RECUPERO
155	SEDIA PLASTICA	€	0,01	20/04/1998	43061	31/12/1997	1138390999 - MICROCTEMICO - CLINICA PEDIATRICA	051401 - MOBILI E ARREDI SANITARI	A102020501 - Mobili e arredi	R - RECUPERO
157	POLTRONA SIMIL PELLE	€	0,01	20/04/1998	43062	31/12/1997	1138390999 - MICROCTEMICO - CLINICA PEDIATRICA	051401 - MOBILI E ARREDI SANITARI	A102020501 - Mobili e arredi	R - RECUPERO
158	LETTINO	€	0,01	20/04/1998	43063	31/12/1997	1138390999 - MICROCTEMICO - CLINICA PEDIATRICA	051401 - MOBILI E ARREDI SANITARI	A102020501 - Mobili e arredi	R - RECUPERO
159	LETTINO	€	0,01	20/04/1998	43064	31/12/1997	1138390999 - MICROCTEMICO - CLINICA PEDIATRICA	051401 - MOBILI E ARREDI SANITARI	A102020501 - Mobili e arredi	R - RECUPERO
160	COMODINO	€	0,01	20/04/1998	43065	31/12/1997	1138390999 - MICROCTEMICO - CLINICA PEDIATRICA	051401 - MOBILI E ARREDI SANITARI	A102020501 - Mobili e arredi	R - RECUPERO
161	COMODINO	€	0,01	20/04/1998	43066	31/12/1997	1138390999 - MICROCTEMICO - CLINICA PEDIATRICA	051401 - MOBILI E ARREDI SANITARI	A102020501 - Mobili e arredi	R - RECUPERO
162	ARMADIO BASSO DUE ANTE	€	0,01	20/04/1998	43067	31/12/1997	1138390999 - MICROCTEMICO - CLINICA PEDIATRICA	051401 - MOBILI E ARREDI SANITARI	A102020501 - Mobili e arredi	R - RECUPERO
163	ARMADIO SPOGLIATOIO	€	0,01	20/04/1998	43068	31/12/1997	1138390999 - MICROCTEMICO - CLINICA PEDIATRICA	051401 - MOBILI E ARREDI SANITARI	A102020501 - Mobili e arredi	R - RECUPERO
164	ARMADIO SPOGLIATOIO	€	0,01	20/04/1998	43069	31/12/1997	1138390999 - MICROCTEMICO - CLINICA PEDIATRICA	051401 - MOBILI E ARREDI SANITARI	A102020501 - Mobili e arredi	R - RECUPERO
166	tavolo degenza cm 100*100	€	0,01	20/04/1998	43323	31/12/1997	1138390999 - MICROCTEMICO - ONCOEMATOLOGIA PEDIATRICA	051401 - MOBILI E ARREDI SANITARI	A102020501 - Mobili e arredi	R - RECUPERO
167	POLTRONA SIMIL PELLE	€	0,01	20/04/1998	43073	31/12/1997	1138390999 - MICROCTEMICO - CLINICA PEDIATRICA	051401 - MOBILI E ARREDI SANITARI	A102020501 - Mobili e arredi	R - RECUPERO
168	armadio ante scorrevoli	€	0,01	20/04/1998	44853	31/12/1997	1138390999 - MICROCTEMICO - DIREZIONE SANITARIA	051401 - MOBILI E ARREDI SANITARI	A102020501 - Mobili e arredi	R - RECUPERO
169	TAVOLO DESENTI	€	0,01	20/04/1998	43074	31/12/1997	1138390999 - MICROCTEMICO - CLINICA PEDIATRICA	051401 - MOBILI E ARREDI SANITARI	A102020501 - Mobili e arredi	R - RECUPERO
170	ARMADIO BASSO	€	0,01	20/04/1998	43075	31/12/1997	1138390999 - MICROCTEMICO - CLINICA PEDIATRICA	051401 - MOBILI E ARREDI SANITARI	A102020501 - Mobili e arredi	R - RECUPERO
171	LETTINO	€	0,01	20/04/1998	43076	31/12/1997	1138390999 - MICROCTEMICO - CLINICA PEDIATRICA	051401 - MOBILI E ARREDI SANITARI	A102020501 - Mobili e arredi	R - RECUPERO
172	tavolo degenza cm 100*100	€	0,01	20/04/1998	43324	31/12/1997	1138390999 - MICROCTEMICO - ONCOEMATOLOGIA PEDIATRICA	051401 - MOBILI E ARREDI SANITARI	A102020501 - Mobili e arredi	R - RECUPERO
173	LETTINO	€	0,01	20/04/1998	43077	31/12/1997	1138390999 - MICROCTEMICO - CLINICA PEDIATRICA	051401 - MOBILI E ARREDI SANITARI	A102020501 - Mobili e arredi	R - RECUPERO
174	armadietto spogliatoio 3 ante	€	0,01	20/04/1998	43325	31/12/1997	1138390999 - MICROCTEMICO - ONCOEMATOLOGIA PEDIATRICA	051401 - MOBILI E ARREDI SANITARI	A102020501 - Mobili e arredi	R - RECUPERO
176	COMODINO	€	0,01	20/04/1998	43078	31/12/1997	1138390999 - MICROCTEMICO - CLINICA PEDIATRICA	051401 - MOBILI E ARREDI SANITARI	A102020501 - Mobili e arredi	R - RECUPERO
176	COMODINO	€	0,01	20/04/1998	43079	31/12/1997	1138390999 - MICROCTEMICO - CLINICA PEDIATRICA	051401 - MOBILI E ARREDI SANITARI	A102020501 - Mobili e arredi	R - RECUPERO

219	SEDIA	€	0,01	20/04/1998	43118	31/12/1997	113830999 - MICROCTEMICO - CLINICA PEDIATRICA	051401 - MOBILI E ARREDI	A102020501 - Mobili e arredi	R - RECUPERO
221	ATTACAPANNI A PEDANA CON PULVERAGGI	€	0,01	20/04/1998	43120	31/12/1997	113830999 - MICROCTEMICO - CLINICA PEDIATRICA	051401 - MOBILI E ARREDI	A102020501 - Mobili e arredi	R - RECUPERO
222	SEDIA PLASTICA	€	0,01	20/04/1998	43121	31/12/1997	113830999 - MICROCTEMICO - CLINICA PEDIATRICA	051401 - MOBILI E ARREDI	A102020501 - Mobili e arredi	R - RECUPERO
223	TAVOLO DESENTI	€	0,01	20/04/1998	43122	31/12/1997	113830999 - MICROCTEMICO - CLINICA PEDIATRICA	051401 - MOBILI E ARREDI	A102020501 - Mobili e arredi	R - RECUPERO
224	SEDIA PLASTICA	€	0,01	20/04/1998	43123	31/12/1997	113830999 - MICROCTEMICO - CLINICA PEDIATRICA	051401 - MOBILI E ARREDI	A102020501 - Mobili e arredi	R - RECUPERO
226	LETTO	€	0,01	20/04/1998	43125	31/12/1997	113830999 - MICROCTEMICO - CLINICA PEDIATRICA	051401 - MOBILI E ARREDI	A102020501 - Mobili e arredi	R - RECUPERO
227	LETTO	€	0,01	20/04/1998	43126	31/12/1997	113830999 - MICROCTEMICO - CLINICA PEDIATRICA	051401 - MOBILI E ARREDI	A102020501 - Mobili e arredi	R - RECUPERO
228	COMODINO	€	0,01	20/04/1998	43127	31/12/1997	113830999 - MICROCTEMICO - CLINICA PEDIATRICA	051401 - MOBILI E ARREDI	A102020501 - Mobili e arredi	R - RECUPERO
229	COMODINO	€	0,01	20/04/1998	43128	31/12/1997	113830999 - MICROCTEMICO - CLINICA PEDIATRICA	051401 - MOBILI E ARREDI	A102020501 - Mobili e arredi	R - RECUPERO
230	ARMADIO SPOGLIATOIO	€	0,01	20/04/1998	43130	31/12/1997	113830999 - MICROCTEMICO - CLINICA PEDIATRICA	051401 - MOBILI E ARREDI	A102020501 - Mobili e arredi	R - RECUPERO
232	LAMPADA A PARETE A DUE LUCI	€	0,01	20/04/1998	43131	31/12/1997	113830999 - MICROCTEMICO - CLINICA PEDIATRICA	051401 - MOBILI E ARREDI	A102020501 - Mobili e arredi	R - RECUPERO
233	LAMPADA A PARETE DUE LUCI	€	0,01	20/04/1998	43132	31/12/1997	113830999 - MICROCTEMICO - CLINICA PEDIATRICA	051401 - MOBILI E ARREDI	A102020501 - Mobili e arredi	R - RECUPERO
235	APPENDIABILI A TRE POSTI	€	0,01	20/04/1998	43134	31/12/1997	113830999 - MICROCTEMICO - CLINICA PEDIATRICA	051401 - MOBILI E ARREDI	A102020501 - Mobili e arredi	R - RECUPERO
236	TAVOLO DESENTI	€	0,01	20/04/1998	43135	31/12/1997	113830999 - MICROCTEMICO - CLINICA PEDIATRICA	051401 - MOBILI E ARREDI	A102020501 - Mobili e arredi	R - RECUPERO
237	SEDIA PLASTICA	€	0,01	20/04/1998	43136	31/12/1997	113830999 - MICROCTEMICO - CLINICA PEDIATRICA	051401 - MOBILI E ARREDI	A102020501 - Mobili e arredi	R - RECUPERO
238	SEDIA PLASTICA	€	0,01	20/04/1998	43137	31/12/1997	113830999 - MICROCTEMICO - CLINICA PEDIATRICA	051401 - MOBILI E ARREDI	A102020501 - Mobili e arredi	R - RECUPERO
240	LAVELLO INOX CON MOBILE LEGNO	€	0,01	20/04/1998	43140	31/12/1997	113830999 - MICROCTEMICO - CLINICA PEDIATRICA	051401 - MOBILI E ARREDI	A102020501 - Mobili e arredi	R - RECUPERO
241	ARMADIO BASSO DUE ANGE	€	0,01	20/04/1998	43141	31/12/1997	113830999 - MICROCTEMICO - CLINICA PEDIATRICA	051401 - MOBILI E ARREDI	A102020501 - Mobili e arredi	R - RECUPERO
242	LETTO	€	0,01	20/04/1998	43142	31/12/1997	113830999 - MICROCTEMICO - CLINICA PEDIATRICA	051401 - MOBILI E ARREDI	A102020501 - Mobili e arredi	R - RECUPERO
243	LIBRERIA LEGNO E METALLO	€	0,01	20/04/1998	43143	31/12/1997	113830999 - MICROCTEMICO - CLINICA PEDIATRICA	051401 - MOBILI E ARREDI	A102020501 - Mobili e arredi	R - RECUPERO
245	TENDA UNIFICATRICE	€	0,01	20/04/1998	43145	31/12/1997	113830999 - MICROCTEMICO - CLINICA PEDIATRICA	051401 - MOBILI E ARREDI	A102020501 - Mobili e arredi	R - RECUPERO
248	LAMPADA A DUE LUCI	€	0,01	20/04/1998	43148	31/12/1997	113830999 - MICROCTEMICO - CLINICA PEDIATRICA	051401 - MOBILI E ARREDI	A102020501 - Mobili e arredi	R - RECUPERO
250	COMODINO	€	0,01	20/04/1998	43150	31/12/1997	113830999 - MICROCTEMICO - CLINICA PEDIATRICA	051401 - MOBILI E ARREDI	A102020501 - Mobili e arredi	R - RECUPERO
251	LETTINO	€	0,01	20/04/1998	43151	31/12/1997	113830999 - MICROCTEMICO - CLINICA PEDIATRICA	051401 - MOBILI E ARREDI	A102020501 - Mobili e arredi	R - RECUPERO
252	ARMADIO METALLICO DUE ANGE	€	0,01	20/04/1998	43152	31/12/1997	113830999 - MICROCTEMICO - CLINICA PEDIATRICA	051401 - MOBILI E ARREDI	A102020501 - Mobili e arredi	R - RECUPERO
254	ARMADIO METALLICO BASSO	€	0,01	20/04/1998	43154	31/12/1997	113830999 - MICROCTEMICO - CLINICA PEDIATRICA	051401 - MOBILI E ARREDI	A102020501 - Mobili e arredi	R - RECUPERO
255	ARMADIO SPOGLIATOIO	€	0,01	20/04/1998	43003	31/12/1997	113830999 - MICROCTEMICO - CLINICA PEDIATRICA	051401 - MOBILI E ARREDI	A102020501 - Mobili e arredi	R - RECUPERO
256	LAMPADA A DUE LUCI	€	0,01	20/04/1998	43010	31/12/1997	113830999 - MICROCTEMICO - CLINICA PEDIATRICA	051401 - MOBILI E ARREDI	A102020501 - Mobili e arredi	R - RECUPERO
257	LAMPADA A DUE LUCI	€	0,01	20/04/1998	43011	31/12/1997	113830999 - MICROCTEMICO - CLINICA PEDIATRICA	051401 - MOBILI E ARREDI	A102020501 - Mobili e arredi	R - RECUPERO
258	poltroncina	€	0,01	20/04/1998	44850	31/12/1997	1138012999 - MICROCTEMICO - DIREZIONE SANITARIA	051401 - MOBILI E ARREDI	A102020501 - Mobili e arredi	R - RECUPERO
259	libreria	€	0,01	20/04/1998	44851	31/12/1997	1138012999 - MICROCTEMICO - DIREZIONE SANITARIA	051401 - MOBILI E ARREDI	A102020501 - Mobili e arredi	R - RECUPERO
273	libreria legno 6 cassetti	€	0,01	20/04/1998	44862	31/12/1997	1138012999 - MICROCTEMICO - DIREZIONE SANITARIA	051401 - MOBILI E ARREDI	A102020501 - Mobili e arredi	R - RECUPERO
275	classificatore 4 cassetti	€	0,01	20/04/1998	44863	31/12/1997	1138012999 - MICROCTEMICO - DIREZIONE SANITARIA	051401 - MOBILI E ARREDI	A102020501 - Mobili e arredi	R - RECUPERO
291	classificatore 4 cassetti	€	0,01	20/04/1998	44865	31/12/1997	1138012999 - MICROCTEMICO - DIREZIONE SANITARIA	051401 - MOBILI E ARREDI	A102020501 - Mobili e arredi	R - RECUPERO
293	classificatore 4 cassetti	€	0,01	20/04/1998	44866	31/12/1997	1138012999 - MICROCTEMICO - DIREZIONE SANITARIA	051401 - MOBILI E ARREDI	A102020501 - Mobili e arredi	R - RECUPERO
298	classificatore 4 cassetti	€	0,01	20/04/1998	44867	31/12/1997	1138012999 - MICROCTEMICO - DIREZIONE SANITARIA	051401 - MOBILI E ARREDI	A102020501 - Mobili e arredi	R - RECUPERO
301	classificatore 4 cassetti	€	0,01	20/04/1998	44868	31/12/1997	1138012999 - MICROCTEMICO - DIREZIONE SANITARIA	051401 - MOBILI E ARREDI	A102020501 - Mobili e arredi	R - RECUPERO

307	classificatore 4 cassette	€	0,01	20/04/1998	44869	31/12/1997	1138012899 - MICROCITETICO - DIREZIONE SANITARIA	051401 - MOBILI E ARREDI SANITARI	A102020501 - Mobili e arredi	R - RECUPERO
314	poltrona simplice	€	0,01	20/04/1998	44872	31/12/1997	1138012899 - MICROCITETICO - DIREZIONE SANITARIA	051401 - MOBILI E ARREDI SANITARI	A102020501 - Mobili e arredi	R - RECUPERO
322	SEDIA	€	0,01	20/04/1998	44875	31/12/1997	1138012899 - MICROCITETICO - DIREZIONE SANITARIA	051401 - MOBILI E ARREDI SANITARI	A102020501 - Mobili e arredi	R - RECUPERO
324	libreria	€	0,01	20/04/1998	44877	31/12/1997	1138012899 - MICROCITETICO - DIREZIONE SANITARIA	051401 - MOBILI E ARREDI SANITARI	A102020501 - Mobili e arredi	R - RECUPERO
325	armadietto spogliatoio 3 ante	€	0,01	20/04/1998	44928	31/12/1997	1138012899 - MICROCITETICO - ONCOEMATOLOGIA PEDIATRICA	051401 - MOBILI E ARREDI SANITARI	A102020501 - Mobili e arredi	R - RECUPERO
326	libreria	€	0,01	20/04/1998	44878	31/12/1997	1138012899 - MICROCITETICO - DIREZIONE SANITARIA	051401 - MOBILI E ARREDI SANITARI	A102020501 - Mobili e arredi	R - RECUPERO
327	scrivania legno	€	0,01	20/04/1998	44880	31/12/1997	1138012899 - MICROCITETICO - DIREZIONE SANITARIA	051401 - MOBILI E ARREDI SANITARI	A102020501 - Mobili e arredi	R - RECUPERO
330	scrivania legno	€	0,01	20/04/1998	44881	31/12/1997	1138012899 - MICROCITETICO - DIREZIONE SANITARIA	051401 - MOBILI E ARREDI SANITARI	A102020501 - Mobili e arredi	R - RECUPERO
335	tavolino	€	0,01	20/04/1998	44884	31/12/1997	1138012899 - MICROCITETICO - DIREZIONE SANITARIA	051401 - MOBILI E ARREDI SANITARI	A102020501 - Mobili e arredi	R - RECUPERO
345	tavolino dattilo	€	0,01	20/04/1998	44883	31/12/1997	1138012899 - MICROCITETICO - DIREZIONE SANITARIA	051401 - MOBILI E ARREDI SANITARI	A102020501 - Mobili e arredi	R - RECUPERO
367	tavolino porta p.c.	€	0,01	20/04/1998	44887	31/12/1997	1138012899 - MICROCITETICO - DIREZIONE SANITARIA	051401 - MOBILI E ARREDI SANITARI	A102020501 - Mobili e arredi	R - RECUPERO
375	tavolino porta p.c.	€	0,01	20/04/1998	44888	31/12/1997	1138012899 - MICROCITETICO - DIREZIONE SANITARIA	051401 - MOBILI E ARREDI SANITARI	A102020501 - Mobili e arredi	R - RECUPERO
395	poltroncina	€	0,01	20/04/1998	44890	31/12/1997	1138012899 - MICROCITETICO - DIREZIONE SANITARIA	051401 - MOBILI E ARREDI SANITARI	A102020501 - Mobili e arredi	R - RECUPERO
404	appendiabito	€	0,01	20/04/1998	44891	31/12/1997	1138012899 - MICROCITETICO - DIREZIONE SANITARIA	051401 - MOBILI E ARREDI SANITARI	A102020501 - Mobili e arredi	R - RECUPERO
408	appendiabito a parete	€	0,01	20/04/1998	44892	31/12/1997	1138012899 - MICROCITETICO - DIREZIONE SANITARIA	051401 - MOBILI E ARREDI SANITARI	A102020501 - Mobili e arredi	R - RECUPERO
407	SEDIA	€	0,01	20/04/1998	44893	31/12/1997	1138012899 - MICROCITETICO - DIREZIONE SANITARIA	051401 - MOBILI E ARREDI SANITARI	A102020501 - Mobili e arredi	R - RECUPERO
411	armadietto basso 2 ante	€	0,01	20/04/1998	44898	31/12/1997	1138012899 - MICROCITETICO - DIREZIONE SANITARIA	051401 - MOBILI E ARREDI SANITARI	A102020501 - Mobili e arredi	R - RECUPERO
414	scrivania 3 cassette	€	0,01	20/04/1998	44899	31/12/1997	1138012899 - MICROCITETICO - DIREZIONE SANITARIA	051401 - MOBILI E ARREDI SANITARI	A102020501 - Mobili e arredi	R - RECUPERO
428	tavolino dattilo	€	0,01	20/04/1998	44903	31/12/1997	1138012899 - MICROCITETICO - DIREZIONE SANITARIA	051401 - MOBILI E ARREDI SANITARI	A102020501 - Mobili e arredi	R - RECUPERO
432	SEDIA	€	0,01	20/04/1998	44904	31/12/1997	1138012899 - MICROCITETICO - DIREZIONE SANITARIA	051401 - MOBILI E ARREDI SANITARI	A102020501 - Mobili e arredi	R - RECUPERO
450	scrivania legno	€	0,01	20/04/1998	44910	31/12/1997	1138012899 - MICROCITETICO - DIREZIONE SANITARIA	051401 - MOBILI E ARREDI SANITARI	A102020501 - Mobili e arredi	R - RECUPERO
453	poltrona simplice	€	0,01	20/04/1998	44911	31/12/1997	1138012899 - MICROCITETICO - DIREZIONE SANITARIA	051401 - MOBILI E ARREDI SANITARI	A102020501 - Mobili e arredi	R - RECUPERO
460	tavolino basso	€	0,01	20/04/1998	44914	31/12/1997	1138012899 - MICROCITETICO - DIREZIONE SANITARIA	051401 - MOBILI E ARREDI SANITARI	A102020501 - Mobili e arredi	R - RECUPERO
461	poltroncina	€	0,01	20/04/1998	44915	31/12/1997	1138012899 - MICROCITETICO - DIREZIONE SANITARIA	051401 - MOBILI E ARREDI SANITARI	A102020501 - Mobili e arredi	R - RECUPERO
462	poltroncina	€	0,01	20/04/1998	44916	31/12/1997	1138012899 - MICROCITETICO - DIREZIONE SANITARIA	051401 - MOBILI E ARREDI SANITARI	A102020501 - Mobili e arredi	R - RECUPERO
465	appendiabito	€	0,01	20/04/1998	44919	31/12/1997	1138012899 - MICROCITETICO - DIREZIONE SANITARIA	051401 - MOBILI E ARREDI SANITARI	A102020501 - Mobili e arredi	R - RECUPERO
486	SEDIA PLASTICA	€	0,01	20/04/1998	44920	31/12/1997	1138012899 - MICROCITETICO - DIREZIONE SANITARIA	051401 - MOBILI E ARREDI SANITARI	A102020501 - Mobili e arredi	R - RECUPERO
467	paravento	€	0,01	20/04/1998	44921	31/12/1997	1138012899 - MICROCITETICO - DIREZIONE SANITARIA	051401 - MOBILI E ARREDI SANITARI	A102020501 - Mobili e arredi	R - RECUPERO
468	appendiabito	€	0,01	20/04/1998	44922	31/12/1997	1138012899 - MICROCITETICO - DIREZIONE SANITARIA	051401 - MOBILI E ARREDI SANITARI	A102020501 - Mobili e arredi	R - RECUPERO
469	lettino da visita	€	0,01	20/04/1998	44923	31/12/1997	1138012899 - MICROCITETICO - DIREZIONE SANITARIA	051401 - MOBILI E ARREDI SANITARI	A102020501 - Mobili e arredi	R - RECUPERO
470	poltroncina simplice	€	0,01	20/04/1998	44924	31/12/1997	1138012899 - MICROCITETICO - DIREZIONE SANITARIA	051401 - MOBILI E ARREDI SANITARI	A102020501 - Mobili e arredi	R - RECUPERO
472	ARMADIO ANTE SCORREVOLI	€	0,01	21/04/1998	43155	31/12/1997	1138014999 - MICROCITETICO - LABORATORI DIAGNOSTICA	051401 - MOBILI E ARREDI SANITARI	A102020501 - Mobili e arredi	R - RECUPERO
473	LETTO	€	0,01	21/04/1998	43156	31/12/1997	1138014999 - MICROCITETICO - LABORATORI DIAGNOSTICA	051401 - MOBILI E ARREDI SANITARI	A102020501 - Mobili e arredi	R - RECUPERO
476	ARMADIO ANTE SCORREVOLI	€	0,01	21/04/1998	43158	31/12/1997	1138014999 - MICROCITETICO - LABORATORI DIAGNOSTICA	051401 - MOBILI E ARREDI SANITARI	A102020501 - Mobili e arredi	R - RECUPERO
477	TAVOLINO DATTILO	€	0,01	21/04/1998	43160	31/12/1997	1138014999 - MICROCITETICO - LABORATORI DIAGNOSTICA	051401 - MOBILI E ARREDI SANITARI	A102020501 - Mobili e arredi	R - RECUPERO
478	SEDIA	€	0,01	21/04/1998	43161	31/12/1997	1138014999 - MICROCITETICO - LABORATORI DIAGNOSTICA	051401 - MOBILI E ARREDI SANITARI	A102020501 - Mobili e arredi	R - RECUPERO
486	TAVOLINO BASSO	€	0,01	21/04/1998	43163	31/12/1997	1138014999 - MICROCITETICO - LABORATORI DIAGNOSTICA	051401 - MOBILI E ARREDI SANITARI	A102020501 - Mobili e arredi	R - RECUPERO

894	SEDIA METALLO	€	0,01	22/04/1998	43376	31/12/1997	113850999 - MICROTECNICO - ONCOLOGIA PEDIATRICA	051401 - MOBILI E ARREDI	A102020501 - Mobili e arredi	R - RECUPERO
901	SEDIA METALLO	€	0,01	22/04/1998	43377	31/12/1997	113850999 - MICROTECNICO - ONCOLOGIA PEDIATRICA	051401 - MOBILI E ARREDI	A102020501 - Mobili e arredi	R - RECUPERO
903	SEDIA METALLO	€	0,01	22/04/1998	43378	31/12/1997	113850999 - MICROTECNICO - ONCOLOGIA PEDIATRICA	051401 - MOBILI E ARREDI	A102020501 - Mobili e arredi	R - RECUPERO
904	poltrona	€	0,01	22/04/1998	45551	31/12/1997	1138180999 - MICROTECNICO - GENETICA CLINICA	051401 - MOBILI E ARREDI	A102020501 - Mobili e arredi	R - RECUPERO
905	lampada da parete	€	0,01	22/04/1998	45552	31/12/1997	1138180999 - MICROTECNICO - GENETICA CLINICA	051401 - MOBILI E ARREDI	A102020501 - Mobili e arredi	R - RECUPERO
906	SEDIA METALLO	€	0,01	22/04/1998	43380	31/12/1997	1138014999 - MICROTECNICO - LABORATORI DIAGNOSTICA	051401 - MOBILI E ARREDI	A102020501 - Mobili e arredi	R - RECUPERO
907	SEDIA METALLO	€	0,01	22/04/1998	43381	31/12/1997	1138014999 - MICROTECNICO - LABORATORI DIAGNOSTICA	051401 - MOBILI E ARREDI	A102020501 - Mobili e arredi	R - RECUPERO
908	SEDIA METALLO	€	0,01	22/04/1998	43383	31/12/1997	1138014999 - MICROTECNICO - LABORATORI DIAGNOSTICA	051401 - MOBILI E ARREDI	A102020501 - Mobili e arredi	R - RECUPERO
910	SEDIA METALLO	€	0,01	22/04/1998	43384	31/12/1997	1138014999 - MICROTECNICO - LABORATORI DIAGNOSTICA	051401 - MOBILI E ARREDI	A102020501 - Mobili e arredi	R - RECUPERO
911	SEDIA METALLO	€	0,01	22/04/1998	43385	31/12/1997	1138014999 - MICROTECNICO - LABORATORI DIAGNOSTICA	051401 - MOBILI E ARREDI	A102020501 - Mobili e arredi	R - RECUPERO
915	ARMADIETTO DUE ANTE	€	0,01	22/04/1998	44452	31/12/1997	1138370999 - MICROTECNICO - GINECOLOGIA E DIAGNOSI	051401 - MOBILI E ARREDI	A102020501 - Mobili e arredi	R - RECUPERO
917	lampada da parete	€	0,01	22/04/1998	45553	31/12/1997	1138180999 - MICROTECNICO - GENETICA CLINICA	051401 - MOBILI E ARREDI	A102020501 - Mobili e arredi	R - RECUPERO
918	letto	€	0,01	22/04/1998	45554	31/12/1997	1138180999 - MICROTECNICO - GENETICA CLINICA	051401 - MOBILI E ARREDI	A102020501 - Mobili e arredi	R - RECUPERO
919	letto	€	0,01	22/04/1998	45555	31/12/1997	1138180999 - MICROTECNICO - GENETICA CLINICA	051401 - MOBILI E ARREDI	A102020501 - Mobili e arredi	R - RECUPERO
920	comodino	€	0,01	22/04/1998	45556	31/12/1997	1138180999 - MICROTECNICO - GENETICA CLINICA	051401 - MOBILI E ARREDI	A102020501 - Mobili e arredi	R - RECUPERO
921	SEDIA	€	0,01	22/04/1998	45558	31/12/1997	1138370999 - MICROTECNICO - GINECOLOGIA E DIAGNOSI	051401 - MOBILI E ARREDI	A102020501 - Mobili e arredi	R - RECUPERO
924	ARMADIETTO A DUE ANTE	€	0,01	22/04/1998	44453	31/12/1997	1138370999 - MICROTECNICO - GINECOLOGIA E DIAGNOSI	051401 - MOBILI E ARREDI	A102020501 - Mobili e arredi	R - RECUPERO
926	lavolino	€	0,01	22/04/1998	45572	31/12/1997	1138180999 - MICROTECNICO - GENETICA CLINICA	051401 - MOBILI E ARREDI	A102020501 - Mobili e arredi	R - RECUPERO
927	LETTINO GINECOLOGICO	€	0,01	22/04/1998	44455	31/12/1997	1138370999 - MICROTECNICO - GINECOLOGIA E DIAGNOSI	051401 - MOBILI E ARREDI	A102020501 - Mobili e arredi	R - RECUPERO
928	CASSETTIERA	€	0,01	22/04/1998	44458	31/12/1997	1138370999 - MICROTECNICO - GINECOLOGIA E DIAGNOSI	051401 - MOBILI E ARREDI	A102020501 - Mobili e arredi	R - RECUPERO
930	lampada da parete	€	0,01	22/04/1998	45575	31/12/1997	1138180999 - MICROTECNICO - GENETICA CLINICA	051401 - MOBILI E ARREDI	A102020501 - Mobili e arredi	R - RECUPERO
932	lampada da parete	€	0,01	22/04/1998	45574	31/12/1997	1138180999 - MICROTECNICO - GENETICA CLINICA	051401 - MOBILI E ARREDI	A102020501 - Mobili e arredi	R - RECUPERO
935	letto	€	0,01	22/04/1998	45576	31/12/1997	1138180999 - MICROTECNICO - GENETICA CLINICA	051401 - MOBILI E ARREDI	A102020501 - Mobili e arredi	R - RECUPERO
939	scrivania	€	0,01	22/04/1998	45772	31/12/1997	1138180999 - MICROTECNICO - EMATOLOGIA ADULTI	051401 - MOBILI E ARREDI	A102020501 - Mobili e arredi	R - RECUPERO
940	SEDIA	€	0,01	22/04/1998	45773	31/12/1997	1138180999 - MICROTECNICO - EMATOLOGIA ADULTI	051401 - MOBILI E ARREDI	A102020501 - Mobili e arredi	R - RECUPERO
941	comodino	€	0,01	22/04/1998	45577	31/12/1997	1138180999 - MICROTECNICO - GENETICA CLINICA	051401 - MOBILI E ARREDI	A102020501 - Mobili e arredi	R - RECUPERO
942	SGABELLO	€	0,01	22/04/1998	44460	31/12/1997	1138370999 - MICROTECNICO - GINECOLOGIA E DIAGNOSI	051401 - MOBILI E ARREDI	A102020501 - Mobili e arredi	R - RECUPERO
943	comodino	€	0,01	22/04/1998	55578	31/12/1997	1138180999 - MICROTECNICO - GENETICA CLINICA	051401 - MOBILI E ARREDI	A102020501 - Mobili e arredi	R - RECUPERO
944	SGABELLO	€	0,01	22/04/1998	44461	31/12/1997	1138370999 - MICROTECNICO - GINECOLOGIA E DIAGNOSI	051401 - MOBILI E ARREDI	A102020501 - Mobili e arredi	R - RECUPERO
945	SEDIA	€	0,01	22/04/1998	45774	31/12/1997	1138180999 - MICROTECNICO - EMATOLOGIA ADULTI	051401 - MOBILI E ARREDI	A102020501 - Mobili e arredi	R - RECUPERO
946	PARAVENTO	€	0,01	22/04/1998	44465	31/12/1997	1138370999 - MICROTECNICO - GINECOLOGIA E DIAGNOSI	051401 - MOBILI E ARREDI	A102020501 - Mobili e arredi	R - RECUPERO
947	LAMPADA A STELO	€	0,01	22/04/1998	44467	31/12/1997	1138370999 - MICROTECNICO - GINECOLOGIA E DIAGNOSI	051401 - MOBILI E ARREDI	A102020501 - Mobili e arredi	R - RECUPERO
950	SEDIA METALLO	€	0,01	22/04/1998	45579	31/12/1997	1138180999 - MICROTECNICO - GENETICA CLINICA	051401 - MOBILI E ARREDI	A102020501 - Mobili e arredi	R - RECUPERO
952	bancone da laboratorio	€	0,01	22/04/1998	45776	31/12/1997	1138180999 - MICROTECNICO - EMATOLOGIA ADULTI	051401 - MOBILI E ARREDI	A102020501 - Mobili e arredi	R - RECUPERO
955	poltrona	€	0,01	22/04/1998	45580	31/12/1997	1138180999 - MICROTECNICO - GENETICA CLINICA	051401 - MOBILI E ARREDI	A102020501 - Mobili e arredi	R - RECUPERO
957	SEDIA	€	0,01	22/04/1998	45777	31/12/1997	1138180999 - MICROTECNICO - EMATOLOGIA ADULTI	051401 - MOBILI E ARREDI	A102020501 - Mobili e arredi	R - RECUPERO
958	SGABELLO	€	0,01	22/04/1998	44473	31/12/1997	1138370999 - MICROTECNICO - GINECOLOGIA E DIAGNOSI	051401 - MOBILI E ARREDI	A102020501 - Mobili e arredi	R - RECUPERO

960	poltrona	€	0,01	22/04/1998	4581	31/12/1997	1138160999 - MICROCTEMICO - GENETICA CLINICA	051401 - MOBILI E ARREDI SANITARI	A102020501 - Mobili e arredi	R - RECUPERO
961	bancone da laboratorio	€	0,01	22/04/1998	4579	31/12/1997	1138161999 - MICROCTEMICO - EMATOLOGIA ADULTI	051401 - MOBILI E ARREDI SANITARI	A102020501 - Mobili e arredi	R - RECUPERO
963	sgabello	€	0,01	22/04/1998	4579	31/12/1997	1138161999 - MICROCTEMICO - EMATOLOGIA ADULTI	051401 - MOBILI E ARREDI SANITARI	A102020501 - Mobili e arredi	R - RECUPERO
964	SEDIA SU RUOTE	€	0,01	22/04/1998	44477	31/12/1997	1138370999 - MICROCTEMICO - GINECOLOGIA E DIAGNOSI	051401 - MOBILI E ARREDI SANITARI	A102020501 - Mobili e arredi	R - RECUPERO
965	letto	€	0,01	22/04/1998	4584	31/12/1997	1138160999 - MICROCTEMICO - GENETICA CLINICA	051401 - MOBILI E ARREDI SANITARI	A102020501 - Mobili e arredi	R - RECUPERO
966	bancone da laboratorio	€	0,01	22/04/1998	45780	31/12/1997	1138161999 - MICROCTEMICO - EMATOLOGIA ADULTI	051401 - MOBILI E ARREDI SANITARI	A102020501 - Mobili e arredi	R - RECUPERO
972	SEDIA SU RUOTE	€	0,01	23/04/1998	44476	31/12/1997	1138370999 - MICROCTEMICO - GINECOLOGIA E DIAGNOSI	051401 - MOBILI E ARREDI SANITARI	A102020501 - Mobili e arredi	R - RECUPERO
980	CASSETTIERA QUATTRO CASSETTI	€	0,01	23/04/1998	44486	31/12/1997	1138370999 - MICROCTEMICO - GINECOLOGIA E DIAGNOSI	051401 - MOBILI E ARREDI SANITARI	A102020501 - Mobili e arredi	R - RECUPERO
981	SGABELLO	€	0,01	23/04/1998	44487	31/12/1997	1138370999 - MICROCTEMICO - GINECOLOGIA E DIAGNOSI	051401 - MOBILI E ARREDI SANITARI	A102020501 - Mobili e arredi	R - RECUPERO
982	scrivania con due cassetti	€	0,01	23/04/1998	45788	31/12/1997	1138161999 - MICROCTEMICO - EMATOLOGIA ADULTI	051401 - MOBILI E ARREDI SANITARI	A102020501 - Mobili e arredi	R - RECUPERO
995	LETTO	€	0,01	23/04/1998	44491	31/12/1997	1138370999 - MICROCTEMICO - GINECOLOGIA E DIAGNOSI	051401 - MOBILI E ARREDI SANITARI	A102020501 - Mobili e arredi	R - RECUPERO
996	bancone da laboratorio	€	0,01	23/04/1998	45789	31/12/1997	1138161999 - MICROCTEMICO - GINECOLOGIA E DIAGNOSI	051401 - MOBILI E ARREDI SANITARI	A102020501 - Mobili e arredi	R - RECUPERO
997	COMODINO	€	0,01	23/04/1998	44492	31/12/1997	1138370999 - MICROCTEMICO - GINECOLOGIA E DIAGNOSI	051401 - MOBILI E ARREDI SANITARI	A102020501 - Mobili e arredi	R - RECUPERO
998	ARMADIO A DUE ANTE	€	0,01	23/04/1998	44493	31/12/1997	1138370999 - MICROCTEMICO - GINECOLOGIA E DIAGNOSI	051401 - MOBILI E ARREDI SANITARI	A102020501 - Mobili e arredi	R - RECUPERO
999	POLTRONA	€	0,01	23/04/1998	44494	31/12/1997	1138370999 - MICROCTEMICO - GINECOLOGIA E DIAGNOSI	051401 - MOBILI E ARREDI SANITARI	A102020501 - Mobili e arredi	R - RECUPERO
990	POLTRONA	€	0,01	23/04/1998	44495	31/12/1997	1138370999 - MICROCTEMICO - GINECOLOGIA E DIAGNOSI	051401 - MOBILI E ARREDI SANITARI	A102020501 - Mobili e arredi	R - RECUPERO
991	COMODINO	€	0,01	23/04/1998	44486	31/12/1997	1138370999 - MICROCTEMICO - GINECOLOGIA E DIAGNOSI	051401 - MOBILI E ARREDI SANITARI	A102020501 - Mobili e arredi	R - RECUPERO
992	POLTRONCINA IMBOTTITA	€	0,01	23/04/1998	44487	31/12/1997	1138370999 - MICROCTEMICO - GINECOLOGIA E DIAGNOSI	051401 - MOBILI E ARREDI SANITARI	A102020501 - Mobili e arredi	R - RECUPERO
999	POLTRONA	€	0,01	23/04/1998	44502	31/12/1997	1138370999 - MICROCTEMICO - GINECOLOGIA E DIAGNOSI	051401 - MOBILI E ARREDI SANITARI	A102020501 - Mobili e arredi	R - RECUPERO
1002	SEDIA	€	0,01	23/04/1998	44504	31/12/1997	1138370999 - MICROCTEMICO - GINECOLOGIA E DIAGNOSI	051401 - MOBILI E ARREDI SANITARI	A102020501 - Mobili e arredi	R - RECUPERO
1003	COMODINO	€	0,01	23/04/1998	44505	31/12/1997	1138370999 - MICROCTEMICO - GINECOLOGIA E DIAGNOSI	051401 - MOBILI E ARREDI SANITARI	A102020501 - Mobili e arredi	R - RECUPERO
1007	POLTRONA	€	0,01	23/04/1998	44506	31/12/1997	1138370999 - MICROCTEMICO - GINECOLOGIA E DIAGNOSI	051401 - MOBILI E ARREDI SANITARI	A102020501 - Mobili e arredi	R - RECUPERO
1008	armadio vetrina pensile	€	0,01	23/04/1998	45796	31/12/1997	1138161999 - MICROCTEMICO - EMATOLOGIA ADULTI	051401 - MOBILI E ARREDI SANITARI	A102020501 - Mobili e arredi	R - RECUPERO
1009	ARMADIO BASSO DUE ANTE	€	0,01	23/04/1998	44509	31/12/1997	1138370999 - MICROCTEMICO - GINECOLOGIA E DIAGNOSI	051401 - MOBILI E ARREDI SANITARI	A102020501 - Mobili e arredi	R - RECUPERO
1012	COMODINO	€	0,01	23/04/1998	44510	31/12/1997	1138370999 - MICROCTEMICO - GINECOLOGIA E DIAGNOSI	051401 - MOBILI E ARREDI SANITARI	A102020501 - Mobili e arredi	R - RECUPERO
1013	LETTO	€	0,01	23/04/1998	44511	31/12/1997	1138370999 - MICROCTEMICO - GINECOLOGIA E DIAGNOSI	051401 - MOBILI E ARREDI SANITARI	A102020501 - Mobili e arredi	R - RECUPERO
1014	LETTO	€	0,01	23/04/1998	44511	31/12/1997	1138370999 - MICROCTEMICO - GINECOLOGIA E DIAGNOSI	051401 - MOBILI E ARREDI SANITARI	A102020501 - Mobili e arredi	R - RECUPERO
1015	COMODINO	€	0,01	23/04/1998	44512	31/12/1997	1138370999 - MICROCTEMICO - GINECOLOGIA E DIAGNOSI	051401 - MOBILI E ARREDI SANITARI	A102020501 - Mobili e arredi	R - RECUPERO
1016	ARMADIO DUE ANTE	€	0,01	23/04/1998	44513	31/12/1997	1138370999 - MICROCTEMICO - GINECOLOGIA E DIAGNOSI	051401 - MOBILI E ARREDI SANITARI	A102020501 - Mobili e arredi	R - RECUPERO
1019	SEDIA FORMICA	€	0,01	23/04/1998	44515	31/12/1997	1138370999 - MICROCTEMICO - GINECOLOGIA E DIAGNOSI	051401 - MOBILI E ARREDI SANITARI	A102020501 - Mobili e arredi	R - RECUPERO
1020	POLTRONCINA	€	0,01	23/04/1998	44516	31/12/1997	1138370999 - MICROCTEMICO - GINECOLOGIA E DIAGNOSI	051401 - MOBILI E ARREDI SANITARI	A102020501 - Mobili e arredi	R - RECUPERO
1021	ATTACCAPANNI	€	0,01	23/04/1998	44517	31/12/1997	1138370999 - MICROCTEMICO - GINECOLOGIA E DIAGNOSI	051401 - MOBILI E ARREDI SANITARI	A102020501 - Mobili e arredi	R - RECUPERO
1022	scrivania 3 cassetti	€	0,01	23/04/1998	45787	31/12/1997	1138161999 - MICROCTEMICO - EMATOLOGIA ADULTI	051401 - MOBILI E ARREDI SANITARI	A102020501 - Mobili e arredi	R - RECUPERO
1023	POLTRONCINA	€	0,01	23/04/1998	44518	31/12/1997	1138370999 - MICROCTEMICO - GINECOLOGIA E DIAGNOSI	051401 - MOBILI E ARREDI SANITARI	A102020501 - Mobili e arredi	R - RECUPERO
1024	CUCINA A GAS	€	0,01	23/04/1998	44519	31/12/1997	1138370999 - MICROCTEMICO - GINECOLOGIA E DIAGNOSI	051401 - MOBILI E ARREDI SANITARI	A102020501 - Mobili e arredi	R - RECUPERO
1027	MOBILE BASE PER CUCINA	€	0,01	23/04/1998	44521	31/12/1997	1138370999 - MICROCTEMICO - GINECOLOGIA E DIAGNOSI	051401 - MOBILI E ARREDI SANITARI	A102020501 - Mobili e arredi	R - RECUPERO
1028	lavabo in lega leggera inox	€	0,01	23/04/1998	45798	31/12/1997	1138161999 - MICROCTEMICO - EMATOLOGIA ADULTI	051401 - MOBILI E ARREDI SANITARI	A102020501 - Mobili e arredi	R - RECUPERO

1029	TAVOLO CUCINA	€	0,01	23/04/1998	44522	31/12/1997	1138370999 - MICROCITIMICO - GINECOLOGIA E DIAGNOSI	051401 - MOBILI E ARREDI SANITARI	A102020501 - Mobili e arredi	R - RECUPERO
1030	SEDIA METALLO	€	0,01	23/04/1998	44523	31/12/1997	1138370999 - MICROCITIMICO - GINECOLOGIA E DIAGNOSI	051401 - MOBILI E ARREDI SANITARI	A102020501 - Mobili e arredi	R - RECUPERO
1031	SEDIA METALLO	€	0,01	23/04/1998	44524	31/12/1997	1138370999 - MICROCITIMICO - GINECOLOGIA E DIAGNOSI	051401 - MOBILI E ARREDI SANITARI	A102020501 - Mobili e arredi	R - RECUPERO
1033	SEDIA METALLO	€	0,01	23/04/1998	44525	31/12/1997	1138370999 - MICROCITIMICO - GINECOLOGIA E DIAGNOSI	051401 - MOBILI E ARREDI SANITARI	A102020501 - Mobili e arredi	R - RECUPERO
1034	SEDIA METALLO	€	0,01	23/04/1998	44526	31/12/1997	1138370999 - MICROCITIMICO - GINECOLOGIA E DIAGNOSI	051401 - MOBILI E ARREDI SANITARI	A102020501 - Mobili e arredi	R - RECUPERO
1037	bancone da laboratorio	€	0,01	23/04/1998	445796	31/12/1997	1138181999 - MICROCITIMICO - EMATOLOGIA ADULTI	051401 - MOBILI E ARREDI SANITARI	A102020501 - Mobili e arredi	R - RECUPERO
1038	LIBRERIA	€	740,50	23/04/1998	44530	21/02/1997	1138370999 - MICROCITIMICO - GINECOLOGIA E DIAGNOSI	051401 - MOBILI E ARREDI SANITARI	A102020501 - Mobili e arredi	R - RECUPERO
1039	SEDIA	€	0,01	23/04/1998	44533	31/12/1997	1138370999 - MICROCITIMICO - GINECOLOGIA E DIAGNOSI	051401 - MOBILI E ARREDI SANITARI	A102020501 - Mobili e arredi	R - RECUPERO
1042	lavandino porta bilancia	€	0,01	23/04/1998	45800	31/12/1997	1138181999 - MICROCITIMICO - EMATOLOGIA ADULTI	051401 - MOBILI E ARREDI SANITARI	A102020501 - Mobili e arredi	R - RECUPERO
1044	POLTRONA	€	0,01	23/04/1998	44534	31/12/1997	1138370999 - MICROCITIMICO - GINECOLOGIA E DIAGNOSI	051401 - MOBILI E ARREDI SANITARI	A102020501 - Mobili e arredi	R - RECUPERO
1048	SCRIVANIA	€	0,01	23/04/1998	44536	31/12/1997	1138370999 - MICROCITIMICO - GINECOLOGIA E DIAGNOSI	051401 - MOBILI E ARREDI SANITARI	A102020501 - Mobili e arredi	R - RECUPERO
1047	POLTRONA ERGONOMICA	€	0,01	23/04/1998	44537	31/12/1997	1138370999 - MICROCITIMICO - GINECOLOGIA E DIAGNOSI	051401 - MOBILI E ARREDI SANITARI	A102020501 - Mobili e arredi	R - RECUPERO
1048	lavandino porta bilancia	€	0,01	23/04/1998	45801	31/12/1997	1138181999 - MICROCITIMICO - EMATOLOGIA ADULTI	051401 - MOBILI E ARREDI SANITARI	A102020501 - Mobili e arredi	R - RECUPERO
1054	LETTINO GINECOLOGICO	€	0,01	23/04/1998	44541	31/12/1997	1138370999 - MICROCITIMICO - GINECOLOGIA E DIAGNOSI	051401 - MOBILI E ARREDI SANITARI	A102020501 - Mobili e arredi	R - RECUPERO
1056	SGABELLO	€	0,01	23/04/1998	44542	31/12/1997	1138370999 - MICROCITIMICO - GINECOLOGIA E DIAGNOSI	051401 - MOBILI E ARREDI SANITARI	A102020501 - Mobili e arredi	R - RECUPERO
1057	SEDIA FORMICA	€	0,01	23/04/1998	44543	31/12/1997	1138370999 - MICROCITIMICO - GINECOLOGIA E DIAGNOSI	051401 - MOBILI E ARREDI SANITARI	A102020501 - Mobili e arredi	R - RECUPERO
1058	ARMADIO SPOGLIATOIO	€	0,01	23/04/1998	44544	31/12/1997	1138370999 - MICROCITIMICO - GINECOLOGIA E DIAGNOSI	051401 - MOBILI E ARREDI SANITARI	A102020501 - Mobili e arredi	R - RECUPERO
1059	ARMACIETTO SPOGLIATOIO	€	0,01	23/04/1998	44545	31/12/1997	1138370999 - MICROCITIMICO - GINECOLOGIA E DIAGNOSI	051401 - MOBILI E ARREDI SANITARI	A102020501 - Mobili e arredi	R - RECUPERO
1061	armadio basso libreria	€	0,01	23/04/1998	45803	31/12/1997	1138181999 - MICROCITIMICO - EMATOLOGIA ADULTI	051401 - MOBILI E ARREDI SANITARI	A102020501 - Mobili e arredi	R - RECUPERO
1058	SCRIVANIA	€	0,01	23/04/1998	44549	31/12/1997	1138370999 - MICROCITIMICO - GINECOLOGIA E DIAGNOSI	051401 - MOBILI E ARREDI SANITARI	A102020501 - Mobili e arredi	R - RECUPERO
1059	armadio spogliatoio	€	0,01	23/04/1998	45804	31/12/1997	1138181999 - MICROCITIMICO - EMATOLOGIA ADULTI	051401 - MOBILI E ARREDI SANITARI	A102020501 - Mobili e arredi	R - RECUPERO
1070	SGABELLO	€	0,01	23/04/1998	44553	31/12/1997	1138370999 - MICROCITIMICO - GINECOLOGIA E DIAGNOSI	051401 - MOBILI E ARREDI SANITARI	A102020501 - Mobili e arredi	R - RECUPERO
1071	LETTINO GINECOLOGICO	€	0,01	23/04/1998	44554	31/12/1997	1138370999 - MICROCITIMICO - GINECOLOGIA E DIAGNOSI	051401 - MOBILI E ARREDI SANITARI	A102020501 - Mobili e arredi	R - RECUPERO
1072	armadio spogliatoio	€	0,01	23/04/1998	45805	31/12/1997	1138181999 - MICROCITIMICO - EMATOLOGIA ADULTI	051401 - MOBILI E ARREDI SANITARI	A102020501 - Mobili e arredi	R - RECUPERO
1073	SEDIA FORMICA	€	0,01	23/04/1998	44555	31/12/1997	1138370999 - MICROCITIMICO - GINECOLOGIA E DIAGNOSI	051401 - MOBILI E ARREDI SANITARI	A102020501 - Mobili e arredi	R - RECUPERO
1075	classificatore 4 cassetti	€	0,01	23/04/1998	44556	31/12/1997	1138181999 - MICROCITIMICO - EMATOLOGIA ADULTI	051401 - MOBILI E ARREDI SANITARI	A102020501 - Mobili e arredi	R - RECUPERO
1076	PARAVENTO	€	0,01	23/04/1998	44557	31/12/1997	1138370999 - MICROCITIMICO - GINECOLOGIA E DIAGNOSI	051401 - MOBILI E ARREDI SANITARI	A102020501 - Mobili e arredi	R - RECUPERO
1078	CLASSIFICATORI	€	0,01	23/04/1998	44558	31/12/1997	1138370999 - MICROCITIMICO - GINECOLOGIA E DIAGNOSI	051401 - MOBILI E ARREDI SANITARI	A102020501 - Mobili e arredi	R - RECUPERO
1079	CLASSIFICATORIE QUATTRO CASSETTI	€	0,01	23/04/1998	44559	31/12/1997	1138370999 - MICROCITIMICO - GINECOLOGIA E DIAGNOSI	051401 - MOBILI E ARREDI SANITARI	A102020501 - Mobili e arredi	R - RECUPERO
1082	CLASSIFICATORE 4 CASSETTI	€	0,01	23/04/1998	44560	31/12/1997	1138370999 - MICROCITIMICO - GINECOLOGIA E DIAGNOSI	051401 - MOBILI E ARREDI SANITARI	A102020501 - Mobili e arredi	R - RECUPERO
1083	CLASSIFICATORE 4 CASSETTI	€	0,01	23/04/1998	44562	31/12/1997	1138370999 - MICROCITIMICO - GINECOLOGIA E DIAGNOSI	051401 - MOBILI E ARREDI SANITARI	A102020501 - Mobili e arredi	R - RECUPERO
1084	SCRIVANIA	€	0,01	23/04/1998	44563	31/12/1997	1138370999 - MICROCITIMICO - GINECOLOGIA E DIAGNOSI	051401 - MOBILI E ARREDI SANITARI	A102020501 - Mobili e arredi	R - RECUPERO
1085	SCRIVANIA	€	0,01	23/04/1998	44564	31/12/1997	1138370999 - MICROCITIMICO - GINECOLOGIA E DIAGNOSI	051401 - MOBILI E ARREDI SANITARI	A102020501 - Mobili e arredi	R - RECUPERO
1087	SCRIVANIA	€	0,01	23/04/1998	44565	31/12/1997	1138370999 - MICROCITIMICO - GINECOLOGIA E DIAGNOSI	051401 - MOBILI E ARREDI SANITARI	A102020501 - Mobili e arredi	R - RECUPERO
1088	SEDIA FORMICA	€	0,01	23/04/1998	44568	31/12/1997	1138370999 - MICROCITIMICO - GINECOLOGIA E DIAGNOSI	051401 - MOBILI E ARREDI SANITARI	A102020501 - Mobili e arredi	R - RECUPERO
1089	SEDIA FORMICA	€	0,01	23/04/1998	44567	31/12/1997	1138370999 - MICROCITIMICO - GINECOLOGIA E DIAGNOSI	051401 - MOBILI E ARREDI SANITARI	A102020501 - Mobili e arredi	R - RECUPERO
1092	SEDIA FORMICA	€	0,01	23/04/1998	44569	31/12/1997	1138370999 - MICROCITIMICO - GINECOLOGIA E DIAGNOSI	051401 - MOBILI E ARREDI SANITARI	A102020501 - Mobili e arredi	R - RECUPERO

1179	SEDIA	€	0,01	23/04/1998	45921	31/12/1997	1138181999 - MICROCITIMICO - EMATOLOGIA ADULTI	051401 - MOBILI E ARREDI SANITARI	A102020501 - Mobili e arredi	R - RECUPERO
1180	ARMADIO A DUE ANTE	€	0,01	23/04/1998	44598	31/12/1997	1138370999 - MICROCITIMICO - GINECOLOGIA E DIAGNOSI	051401 - MOBILI E ARREDI SANITARI	A102020501 - Mobili e arredi	R - RECUPERO
1181	TAVOLINO DATTILO	€	0,01	23/04/1998	44599	31/12/1997	1138370999 - MICROCITIMICO - GINECOLOGIA E DIAGNOSI	051401 - MOBILI E ARREDI SANITARI	A102020501 - Mobili e arredi	R - RECUPERO
1182	SGABELLO	€	0,01	23/04/1998	44600	31/12/1997	1138370999 - MICROCITIMICO - GINECOLOGIA E DIAGNOSI	051401 - MOBILI E ARREDI SANITARI	A102020501 - Mobili e arredi	R - RECUPERO
1192	ARMADIO 2 ANTE	€	0,01	23/04/1998	45828	31/12/1997	1138181999 - MICROCITIMICO - EMATOLOGIA ADULTI	051401 - MOBILI E ARREDI SANITARI	A102020501 - Mobili e arredi	R - RECUPERO
1193	BANCONE DA LABORATORIO	€	0,01	23/04/1998		31/12/1997	1138181999 - MICROCITIMICO - EMATOLOGIA ADULTI	051401 - MOBILI E ARREDI SANITARI	A102020501 - Mobili e arredi	R - RECUPERO
1195	PENSILE DA LABORATORIO	€	0,01	23/04/1998	45827	31/12/1997	1138181999 - MICROCITIMICO - EMATOLOGIA ADULTI	051401 - MOBILI E ARREDI SANITARI	A102020501 - Mobili e arredi	R - RECUPERO
1196	CLASSIFICATORE 4 CASSETTI	€	0,01	23/04/1998	44607	31/12/1997	1138370999 - MICROCITIMICO - GINECOLOGIA E DIAGNOSI	051401 - MOBILI E ARREDI SANITARI	A102020501 - Mobili e arredi	R - RECUPERO
1198	CLASSIFICATORE 4 CASSETTI	€	0,01	23/04/1998	44608	31/12/1997	1138370999 - MICROCITIMICO - GINECOLOGIA E DIAGNOSI	051401 - MOBILI E ARREDI SANITARI	A102020501 - Mobili e arredi	R - RECUPERO
1199	PENSILE DA LABORATORIO	€	0,01	23/04/1998	45828	31/12/1997	1138072999 - MICROCITIMICO - DIREZIONE SANITARIA	051401 - MOBILI E ARREDI SANITARI	A102020501 - Mobili e arredi	R - RECUPERO
1201	BANCONE DA LABORATORIO	€	0,01	23/04/1998	46829	31/12/1997	1138181999 - MICROCITIMICO - EMATOLOGIA ADULTI	051401 - MOBILI E ARREDI SANITARI	A102020501 - Mobili e arredi	R - RECUPERO
1208	TAVOLINO P.C	€	0,01	23/04/1998	44614	31/12/1997	1138370999 - MICROCITIMICO - GINECOLOGIA E DIAGNOSI	051401 - MOBILI E ARREDI SANITARI	A102020501 - Mobili e arredi	R - RECUPERO
1209	BANCONE DA FRIGGIERO	€	0,01	23/04/1998	45830	31/12/1997	1138181999 - MICROCITIMICO - EMATOLOGIA ADULTI	051401 - MOBILI E ARREDI SANITARI	A102020501 - Mobili e arredi	R - RECUPERO
1211	BANCONE DA LABORATORIO	€	0,01	23/04/1998	45831	31/12/1997	1133181999 - MICROCITIMICO - EMATOLOGIA ADULTI	051401 - MOBILI E ARREDI SANITARI	A102020501 - Mobili e arredi	R - RECUPERO
1214	ARMADIO DUE ANTE	€	0,01	23/04/1998	44617	31/12/1997	1138370999 - MICROCITIMICO - GINECOLOGIA E DIAGNOSI	051401 - MOBILI E ARREDI SANITARI	A102020501 - Mobili e arredi	R - RECUPERO
1215	SCRIVANIA	€	0,01	23/04/1998	44618	31/12/1997	1138370999 - MICROCITIMICO - GINECOLOGIA E DIAGNOSI	051401 - MOBILI E ARREDI SANITARI	A102020501 - Mobili e arredi	R - RECUPERO
1217	POLTRONA	€	0,01	23/04/1998	44619	31/12/1997	1138370999 - MICROCITIMICO - GINECOLOGIA E DIAGNOSI	051401 - MOBILI E ARREDI SANITARI	A102020501 - Mobili e arredi	R - RECUPERO
1218	ARMADIETTO SPOGLIATOIO	€	0,01	23/04/1998	44620	31/12/1997	1138370999 - MICROCITIMICO - GINECOLOGIA E DIAGNOSI	051401 - MOBILI E ARREDI SANITARI	A102020501 - Mobili e arredi	R - RECUPERO
1219	TAVOLINO INO DUE RIPIANI	€	0,01	23/04/1998	44622	31/12/1997	1138370999 - MICROCITIMICO - GINECOLOGIA E DIAGNOSI	051401 - MOBILI E ARREDI SANITARI	A102020501 - Mobili e arredi	R - RECUPERO
1220	SCRIVANIA	€	0,01	23/04/1998	45832	31/12/1997	1138181999 - MICROCITIMICO - EMATOLOGIA ADULTI	051401 - MOBILI E ARREDI SANITARI	A102020501 - Mobili e arredi	R - RECUPERO
1223	SCRIVANIA	€	0,01	23/04/1998	45833	31/12/1997	1138181999 - MICROCITIMICO - EMATOLOGIA ADULTI	051401 - MOBILI E ARREDI SANITARI	A102020501 - Mobili e arredi	R - RECUPERO
1225	TAVOLINO	€	0,01	23/04/1998	45835	31/12/1997	1138181999 - MICROCITIMICO - EMATOLOGIA ADULTI	051401 - MOBILI E ARREDI SANITARI	A102020501 - Mobili e arredi	R - RECUPERO
1228	SCRIVANIA	€	0,01	23/04/1998	44624	31/12/1997	1138370999 - MICROCITIMICO - GINECOLOGIA E DIAGNOSI	051401 - MOBILI E ARREDI SANITARI	A102020501 - Mobili e arredi	R - RECUPERO
1231	bancone da laboratorio	€	0,01	23/04/1998	43389	31/12/1997	1138850999 - MICROCITIMICO - ONCOEMATOLOGIA PEDIATRICA	051401 - MOBILI E ARREDI SANITARI	A102020501 - Mobili e arredi	R - RECUPERO
1233	armadio spogliatoio 3 ante	€	0,01	23/04/1998	43391	31/12/1997	1138850999 - MICROCITIMICO - ONCOEMATOLOGIA PEDIATRICA	051401 - MOBILI E ARREDI SANITARI	A102020501 - Mobili e arredi	R - RECUPERO
1234	SCRIVANIA	€	0,01	23/04/1998	44625	31/12/1997	1138370999 - MICROCITIMICO - GINECOLOGIA E DIAGNOSI	051401 - MOBILI E ARREDI SANITARI	A102020501 - Mobili e arredi	R - RECUPERO
1236	bancone da laboratorio	€	0,01	23/04/1998	43390	31/12/1997	1138850999 - MICROCITIMICO - ONCOEMATOLOGIA PEDIATRICA	051401 - MOBILI E ARREDI SANITARI	A102020501 - Mobili e arredi	R - RECUPERO
1237	SCRIVANIA	€	0,01	23/04/1998	44626	31/12/1997	1138370999 - MICROCITIMICO - GINECOLOGIA E DIAGNOSI	051401 - MOBILI E ARREDI SANITARI	A102020501 - Mobili e arredi	R - RECUPERO
1238	SEDIA	€	0,01	23/04/1998	44627	31/12/1997	1138370999 - MICROCITIMICO - GINECOLOGIA E DIAGNOSI	051401 - MOBILI E ARREDI SANITARI	A102020501 - Mobili e arredi	R - RECUPERO
1239	sgabello girevole con spalliera	€	0,01	23/04/1998	43392	31/12/1997	1138650999 - MICROCITIMICO - ONCOEMATOLOGIA PEDIATRICA	051401 - MOBILI E ARREDI SANITARI	A102020501 - Mobili e arredi	R - RECUPERO
1240	SEDIA METALLO	€	0,01	23/04/1998	44628	31/12/1997	1138370999 - MICROCITIMICO - GINECOLOGIA E DIAGNOSI	051401 - MOBILI E ARREDI SANITARI	A102020501 - Mobili e arredi	R - RECUPERO
1242	SEDIA METALLO	€	0,01	23/04/1998	44629	31/12/1997	1138370999 - MICROCITIMICO - GINECOLOGIA E DIAGNOSI	051401 - MOBILI E ARREDI SANITARI	A102020501 - Mobili e arredi	R - RECUPERO
1244	sgabello girevole con spalliera	€	0,01	23/04/1998	43393	31/12/1997	1138850999 - MICROCITIMICO - ONCOEMATOLOGIA PEDIATRICA	051401 - MOBILI E ARREDI SANITARI	A102020501 - Mobili e arredi	R - RECUPERO
1245	SEDIA GIREVOLE	€	0,01	23/04/1998	43394	31/12/1997	1138850999 - MICROCITIMICO - ONCOEMATOLOGIA PEDIATRICA	051401 - MOBILI E ARREDI SANITARI	A102020501 - Mobili e arredi	R - RECUPERO
1247	armadio spogliatoio 3 ante	€	0,01	23/04/1998	43395	31/12/1997	1138850999 - MICROCITIMICO - ONCOEMATOLOGIA PEDIATRICA	051401 - MOBILI E ARREDI SANITARI	A102020501 - Mobili e arredi	R - RECUPERO
1248	armadio spogliatoio 3 ante	€	0,01	23/04/1998	43396	31/12/1997	1138850999 - MICROCITIMICO - ONCOEMATOLOGIA PEDIATRICA	051401 - MOBILI E ARREDI SANITARI	A102020501 - Mobili e arredi	R - RECUPERO
1249	armadio spogliatoio 3 ante	€	0,01	23/04/1998	43397	31/12/1997	1138850999 - MICROCITIMICO - ONCOEMATOLOGIA PEDIATRICA	051401 - MOBILI E ARREDI SANITARI	A102020501 - Mobili e arredi	R - RECUPERO

NUMERO	DESCRIZIONE	UNITA'	PREZZO UNITARIO	DATA RILEVAZIONE	PROVENIENZA
1251	poltrona in stoffa	€	0,01	23/04/1998 43398	051401 - MOBILI E ARREDI SANITARI ONCOEMATOLOGIA PEDIATRICA - A102020501 - Mobili e arredi
1252	poltrona in stoffa	€	0,01	23/04/1998 43399	051401 - MOBILI E ARREDI SANITARI ONCOEMATOLOGIA PEDIATRICA - A102020501 - Mobili e arredi
1254	POLTRONCINA DATTILO	€	0,01	23/04/1998 44831	051401 - MOBILI E ARREDI SANITARI GINECOLOGIA E DIAGNOSI A102020501 - Mobili e arredi
1255	poltrona in stoffa	€	0,01	23/04/1998 43400	051401 - MOBILI E ARREDI SANITARI ONCOEMATOLOGIA PEDIATRICA - A102020501 - Mobili e arredi
1256	letto in metallo	€	0,01	23/04/1998 43401	051401 - MOBILI E ARREDI SANITARI ONCOEMATOLOGIA PEDIATRICA - A102020501 - Mobili e arredi
1259	POLTRONCINA SIMILPELLE	€	0,01	23/04/1998 44632	051401 - MOBILI E ARREDI SANITARI GINECOLOGIA E DIAGNOSI A102020501 - Mobili e arredi
1259	barcone da laboratorio	€	0,01	23/04/1998 43403	051401 - MOBILI E ARREDI SANITARI ONCOEMATOLOGIA PEDIATRICA - A102020501 - Mobili e arredi
1261	barcone da laboratorio	€	0,01	23/04/1998 43404	051401 - MOBILI E ARREDI SANITARI ONCOEMATOLOGIA PEDIATRICA - A102020501 - Mobili e arredi
1263	ARMADIETTO	€	0,01	23/04/1998 44633	051401 - MOBILI E ARREDI SANITARI GINECOLOGIA E DIAGNOSI A102020501 - Mobili e arredi
1265	ARMADIETTO	€	0,01	23/04/1998 44634	051401 - MOBILI E ARREDI SANITARI GINECOLOGIA E DIAGNOSI A102020501 - Mobili e arredi
1269	lampada da tavolo	€	0,01	23/04/1998 43407	051401 - MOBILI E ARREDI SANITARI ONCOEMATOLOGIA PEDIATRICA - A102020501 - Mobili e arredi
1271	SEDIA GIREVOLE	€	0,01	23/04/1998 43411	051401 - MOBILI E ARREDI SANITARI ONCOEMATOLOGIA PEDIATRICA - A102020501 - Mobili e arredi
1272	SEDIA GIREVOLE	€	0,01	23/04/1998 43412	051401 - MOBILI E ARREDI SANITARI ONCOEMATOLOGIA PEDIATRICA - A102020501 - Mobili e arredi
1273	barcone da laboratorio	€	0,01	23/04/1998 43413	051401 - MOBILI E ARREDI SANITARI ONCOEMATOLOGIA PEDIATRICA - A102020501 - Mobili e arredi
1274	barcone da laboratorio	€	0,01	23/04/1998 43414	051401 - MOBILI E ARREDI SANITARI ONCOEMATOLOGIA PEDIATRICA - A102020501 - Mobili e arredi
1278	sgabello	€	0,01	23/04/1998 43418	051401 - MOBILI E ARREDI SANITARI ONCOEMATOLOGIA PEDIATRICA - A102020501 - Mobili e arredi
1280	SEDIA GIREVOLE	€	0,01	23/04/1998 43419	051401 - MOBILI E ARREDI SANITARI ONCOEMATOLOGIA PEDIATRICA - A102020501 - Mobili e arredi
1282	PENSILE FORMICA	€	0,01	23/04/1998 44647	051401 - MOBILI E ARREDI SANITARI ONCOEMATOLOGIA PEDIATRICA - A102020501 - Mobili e arredi
1283	SEDIA GIREVOLE	€	0,01	23/04/1998 43421	051401 - MOBILI E ARREDI SANITARI ONCOEMATOLOGIA PEDIATRICA - A102020501 - Mobili e arredi
1284	SEDIA GIREVOLE	€	0,01	23/04/1998 43422	051401 - MOBILI E ARREDI SANITARI ONCOEMATOLOGIA PEDIATRICA - A102020501 - Mobili e arredi
1285	lavabo metallo basso	€	0,01	23/04/1998 43423	051401 - MOBILI E ARREDI SANITARI ONCOEMATOLOGIA PEDIATRICA - A102020501 - Mobili e arredi
1286	armadio spogliatoio 3 ante	€	0,01	23/04/1998 43424	051401 - MOBILI E ARREDI SANITARI ONCOEMATOLOGIA PEDIATRICA - A102020501 - Mobili e arredi
1287	comodino	€	0,01	23/04/1998 43425	051401 - MOBILI E ARREDI SANITARI ONCOEMATOLOGIA PEDIATRICA - A102020501 - Mobili e arredi
1289	armadio medicinale	€	0,01	23/04/1998 43427	051401 - MOBILI E ARREDI SANITARI ONCOEMATOLOGIA PEDIATRICA - A102020501 - Mobili e arredi
1293	SEDIA	€	0,01	23/04/1998 43430	051401 - MOBILI E ARREDI SANITARI ONCOEMATOLOGIA PEDIATRICA - A102020501 - Mobili e arredi
1295	scrivania 2 cassetti	€	0,01	23/04/1998 43431	051401 - MOBILI E ARREDI SANITARI ONCOEMATOLOGIA PEDIATRICA - A102020501 - Mobili e arredi
1298	SEDIA	€	0,01	23/04/1998 43432	051401 - MOBILI E ARREDI SANITARI ONCOEMATOLOGIA PEDIATRICA - A102020501 - Mobili e arredi
1297	letino visita	€	0,01	23/04/1998 43433	051401 - MOBILI E ARREDI SANITARI ONCOEMATOLOGIA PEDIATRICA - A102020501 - Mobili e arredi
1298	SEDIA	€	0,01	23/04/1998 43434	051401 - MOBILI E ARREDI SANITARI ONCOEMATOLOGIA PEDIATRICA - A102020501 - Mobili e arredi
1298	letino visita	€	0,01	23/04/1998 43435	051401 - MOBILI E ARREDI SANITARI ONCOEMATOLOGIA PEDIATRICA - A102020501 - Mobili e arredi
1300	armadio basso 2 ante	€	0,01	23/04/1998 43436	051401 - MOBILI E ARREDI SANITARI ONCOEMATOLOGIA PEDIATRICA - A102020501 - Mobili e arredi
1301	classificatore 4 cassetti	€	0,01	23/04/1998 43437	051401 - MOBILI E ARREDI SANITARI ONCOEMATOLOGIA PEDIATRICA - A102020501 - Mobili e arredi
1304	SEDIA	€	0,01	23/04/1998 45842	051401 - MOBILI E ARREDI SANITARI ONCOEMATOLOGIA PEDIATRICA - A102020501 - Mobili e arredi
1307	poltroncina in similpelle	€	0,01	23/04/1998 43442	051401 - MOBILI E ARREDI SANITARI ONCOEMATOLOGIA PEDIATRICA - A102020501 - Mobili e arredi
1308	poltroncina in similpelle	€	0,01	23/04/1998 43443	051401 - MOBILI E ARREDI SANITARI ONCOEMATOLOGIA PEDIATRICA - A102020501 - Mobili e arredi
1310	SEDIA METALLO	€	0,01	23/04/1998 43445	051401 - MOBILI E ARREDI SANITARI ONCOEMATOLOGIA PEDIATRICA - A102020501 - Mobili e arredi
1314	SEDIA METALLO	€	0,01	23/04/1998 43448	051401 - MOBILI E ARREDI SANITARI ONCOEMATOLOGIA PEDIATRICA - A102020501 - Mobili e arredi

1316	lavoro	€	0,01	23/04/1998	43450	31/12/1997	1138650999 - MICROCTENICO - ONCOEMATOLOGIA PEDIATRICA - SANITARI	051401 - MOBILI E ARREDI	R - RECUPERO
1317	armadio 2 ante scorrevoli	€	0,01	23/04/1998	43451	31/12/1997	1138650999 - MICROCTENICO - ONCOEMATOLOGIA PEDIATRICA - SANITARI	051401 - MOBILI E ARREDI	R - RECUPERO
1318	SEDIA METALLO	€	0,01	23/04/1998	43452	31/12/1997	1138650999 - MICROCTENICO - ONCOEMATOLOGIA PEDIATRICA - SANITARI	051401 - MOBILI E ARREDI	R - RECUPERO
1319	SEDIA	€	0,01	23/04/1998	43453	31/12/1997	1138650999 - MICROCTENICO - ONCOEMATOLOGIA PEDIATRICA - SANITARI	051401 - MOBILI E ARREDI	R - RECUPERO
1321	armadio basso 4 ante	€	0,01	23/04/1998	43455	31/12/1997	1138650999 - MICROCTENICO - ONCOEMATOLOGIA PEDIATRICA - SANITARI	051401 - MOBILI E ARREDI	R - RECUPERO
1322	poltroncina	€	0,01	23/04/1998	43456	31/12/1997	1138650999 - MICROCTENICO - ONCOEMATOLOGIA PEDIATRICA - SANITARI	051401 - MOBILI E ARREDI	R - RECUPERO
1323	PENSILE E FORMICA	€	0,01	23/04/1998	43458	31/12/1997	1138650999 - MICROCTENICO - GINECOLOGIA E DIAGNOSI	051401 - MOBILI E ARREDI	R - RECUPERO
1325	PENSILE E FORMICA	€	0,01	23/04/1998	43457	31/12/1997	1138650999 - MICROCTENICO - ONCOEMATOLOGIA PEDIATRICA - SANITARI	051401 - MOBILI E ARREDI	R - RECUPERO
1326	libreria a vetri	€	0,01	23/04/1998	43456	31/12/1997	1138650999 - MICROCTENICO - GINECOLOGIA E DIAGNOSI	051401 - MOBILI E ARREDI	R - RECUPERO
1327	PENSILE E FORMICA	€	0,01	23/04/1998	43454	31/12/1997	1138650999 - MICROCTENICO - GINECOLOGIA E DIAGNOSI	051401 - MOBILI E ARREDI	R - RECUPERO
1328	ARMADIETTO SPOGLIATOIO	€	0,01	23/04/1998	43458	31/12/1997	1138650999 - MICROCTENICO - ONCOEMATOLOGIA PEDIATRICA - SANITARI	051401 - MOBILI E ARREDI	R - RECUPERO
1329	libreria a vetri	€	0,01	23/04/1998	43459	31/12/1997	1138650999 - MICROCTENICO - ONCOEMATOLOGIA PEDIATRICA - SANITARI	051401 - MOBILI E ARREDI	R - RECUPERO
1330	classificatore 4 cassetti	€	0,01	23/04/1998	43455	31/12/1997	1138650999 - MICROCTENICO - GINECOLOGIA E DIAGNOSI	051401 - MOBILI E ARREDI	R - RECUPERO
1331	ARMADIETTO SPOGLIATOIO	€	0,01	23/04/1998	43460	31/12/1997	1138650999 - MICROCTENICO - ONCOEMATOLOGIA PEDIATRICA - SANITARI	051401 - MOBILI E ARREDI	R - RECUPERO
1332	scrivania 4 cassetti	€	0,01	23/04/1998	43462	31/12/1997	1138650999 - MICROCTENICO - ONCOEMATOLOGIA PEDIATRICA - SANITARI	051401 - MOBILI E ARREDI	R - RECUPERO
1335	armadietto basso	€	0,01	23/04/1998	43466	31/12/1997	1138650999 - MICROCTENICO - ONCOEMATOLOGIA PEDIATRICA - SANITARI	051401 - MOBILI E ARREDI	R - RECUPERO
1336	tavolino portatile/fono	€	0,01	23/04/1998	43464	31/12/1997	1138650999 - MICROCTENICO - ONCOEMATOLOGIA PEDIATRICA - SANITARI	051401 - MOBILI E ARREDI	R - RECUPERO
1337	classificatore metallo 4 cassetti	€	0,01	23/04/1998	43465	31/12/1997	1138650999 - MICROCTENICO - ONCOEMATOLOGIA PEDIATRICA - SANITARI	051401 - MOBILI E ARREDI	R - RECUPERO
1339	SEDIA METALLO	€	0,01	23/04/1998	43466	31/12/1997	1138650999 - MICROCTENICO - ONCOEMATOLOGIA PEDIATRICA - SANITARI	051401 - MOBILI E ARREDI	R - RECUPERO
1340	poltrona in stoffa su ruote	€	0,01	23/04/1998	43467	31/12/1997	1138650999 - MICROCTENICO - ONCOEMATOLOGIA PEDIATRICA - SANITARI	051401 - MOBILI E ARREDI	R - RECUPERO
1342	poltrona in stoffa su ruote	€	0,01	23/04/1998	43468	31/12/1997	1138650999 - MICROCTENICO - ONCOEMATOLOGIA PEDIATRICA - SANITARI	051401 - MOBILI E ARREDI	R - RECUPERO
1345	armadio legno 4 ante	€	0,01	23/04/1998	43470	31/12/1997	1138650999 - MICROCTENICO - ONCOEMATOLOGIA PEDIATRICA - SANITARI	051401 - MOBILI E ARREDI	R - RECUPERO
1346	lavoro	€	0,01	23/04/1998	43471	31/12/1997	1138650999 - MICROCTENICO - ONCOEMATOLOGIA PEDIATRICA - SANITARI	051401 - MOBILI E ARREDI	R - RECUPERO
1347	lavoro	€	0,01	23/04/1998	43472	31/12/1997	1138650999 - MICROCTENICO - ONCOEMATOLOGIA PEDIATRICA - SANITARI	051401 - MOBILI E ARREDI	R - RECUPERO
1348	attaccapanni	€	0,01	23/04/1998	43473	31/12/1997	1138650999 - MICROCTENICO - ONCOEMATOLOGIA PEDIATRICA - SANITARI	051401 - MOBILI E ARREDI	R - RECUPERO
1351	scrivania in metallo	€	0,01	23/04/1998	43474	31/12/1997	1138650999 - MICROCTENICO - ONCOEMATOLOGIA PEDIATRICA - SANITARI	051401 - MOBILI E ARREDI	R - RECUPERO
1353	SEDIA	€	0,01	23/04/1998	43476	31/12/1997	1138650999 - MICROCTENICO - ONCOEMATOLOGIA PEDIATRICA - SANITARI	051401 - MOBILI E ARREDI	R - RECUPERO
1354	SEDIA METALLO	€	0,01	23/04/1998	43477	31/12/1997	1138650999 - MICROCTENICO - ONCOEMATOLOGIA PEDIATRICA - SANITARI	051401 - MOBILI E ARREDI	R - RECUPERO
1355	poltroncina simplice	€	0,01	23/04/1998	43478	31/12/1997	1138650999 - MICROCTENICO - ONCOEMATOLOGIA PEDIATRICA - SANITARI	051401 - MOBILI E ARREDI	R - RECUPERO
1359	SCABELLO	€	0,01	23/04/1998	45944	31/12/1997	1138181999 - MICROCTENICO - EMATOLOGIA ADULTI	051401 - MOBILI E ARREDI	R - RECUPERO
1360	libreria legno 2 ante	€	0,01	23/04/1998	43482	31/12/1997	1138650999 - MICROCTENICO - ONCOEMATOLOGIA PEDIATRICA - SANITARI	051401 - MOBILI E ARREDI	R - RECUPERO
1361	scrivania 3 cassetti	€	0,01	23/04/1998	43483	31/12/1997	1138650999 - MICROCTENICO - ONCOEMATOLOGIA PEDIATRICA - SANITARI	051401 - MOBILI E ARREDI	R - RECUPERO
1362	SCRIVANIA SENZA CASSETTI	€	0,01	23/04/1998	45945	31/12/1997	1138181999 - MICROCTENICO - EMATOLOGIA ADULTI	051401 - MOBILI E ARREDI	R - RECUPERO
1364	tavolino legno	€	0,01	23/04/1998	43485	31/12/1997	1138650999 - MICROCTENICO - ONCOEMATOLOGIA PEDIATRICA - SANITARI	051401 - MOBILI E ARREDI	R - RECUPERO
1365	poltrona domorelax air	€	0,01	23/04/1998	42486	31/12/1997	1138650999 - MICROCTENICO - ONCOEMATOLOGIA PEDIATRICA - SANITARI	051401 - MOBILI E ARREDI	R - RECUPERO
1366	poltrona	€	0,01	23/04/1998	43487	31/12/1997	1138650999 - MICROCTENICO - ONCOEMATOLOGIA PEDIATRICA - SANITARI	051401 - MOBILI E ARREDI	R - RECUPERO
1367	poltrona	€	0,01	23/04/1998	43488	31/12/1997	1138650999 - MICROCTENICO - ONCOEMATOLOGIA PEDIATRICA - SANITARI	051401 - MOBILI E ARREDI	R - RECUPERO

1360	mobile basso 2 ante	€	0,01	23/04/1998	43485	31/12/1997	1138650999 - MICROCTEMICO - ONCOEMATOLOGIA PEDIATRICA - SANITARI	051401 - MOBILI E ARREDI	A102020501 - Mobili e arredi	R - RECUPERO
1361	mobile basso 2 ante	€	0,01	23/04/1998	43480	31/12/1997	1138650999 - MICROCTEMICO - ONCOEMATOLOGIA PEDIATRICA - SANITARI	051401 - MOBILI E ARREDI	A102020501 - Mobili e arredi	R - RECUPERO
1370	mobile basso 2 ante	€	0,01	23/04/1998	43491	31/12/1997	1138650999 - MICROCTEMICO - ONCOEMATOLOGIA PEDIATRICA - SANITARI	051401 - MOBILI E ARREDI	A102020501 - Mobili e arredi	R - RECUPERO
1372	scrivania 2 cassetti	€	0,01	23/04/1998	43493	31/12/1997	1138650999 - MICROCTEMICO - ONCOEMATOLOGIA PEDIATRICA - SANITARI	051401 - MOBILI E ARREDI	A102020501 - Mobili e arredi	R - RECUPERO
1375	libreria 2 ante vetro	€	0,01	23/04/1998	43496	31/12/1997	1138650999 - MICROCTEMICO - ONCOEMATOLOGIA PEDIATRICA - SANITARI	051401 - MOBILI E ARREDI	A102020501 - Mobili e arredi	R - RECUPERO
1376	libreria 3 ante vetro	€	0,01	23/04/1998	43497	31/12/1997	1138650999 - MICROCTEMICO - ONCOEMATOLOGIA PEDIATRICA - SANITARI	051401 - MOBILI E ARREDI	A102020501 - Mobili e arredi	R - RECUPERO
1382	BANCONE DA LABORATORIO	€	0,01	23/04/1998	45949	31/12/1997	1138181999 - MICROCTEMICO - EMATOLOGIA ADULTI	051401 - MOBILI E ARREDI	A102020501 - Mobili e arredi	R - RECUPERO
1387	SCRIVANIA 2 CASSETTI	€	0,01	23/04/1998	45952	31/12/1997	1138181999 - MICROCTEMICO - EMATOLOGIA ADULTI	051401 - MOBILI E ARREDI	A102020501 - Mobili e arredi	R - RECUPERO
1399	BANCONE DA LABORATORIO	€	0,01	23/04/1998	45954	31/12/1997	1138181999 - MICROCTEMICO - EMATOLOGIA ADULTI	051401 - MOBILI E ARREDI	A102020501 - Mobili e arredi	R - RECUPERO
1403	PENSILE DA LABORATORIO	€	0,01	23/04/1998	45955	31/12/1997	1138181999 - MICROCTEMICO - EMATOLOGIA ADULTI	051401 - MOBILI E ARREDI	A102020501 - Mobili e arredi	R - RECUPERO
1406	LETTINO RIAMMAZIONE	€	0,01	23/04/1998	44074	31/12/1997	1138370999 - MICROCTEMICO - GINECOLOGIA E DIAGNOSI	051401 - MOBILI E ARREDI	A102020501 - Mobili e arredi	R - RECUPERO
1410	TAVOLO SERVITORE	€	0,01	23/04/1998	45877	31/12/1997	1138370999 - MICROCTEMICO - GINECOLOGIA E DIAGNOSI	051401 - MOBILI E ARREDI	A102020501 - Mobili e arredi	R - RECUPERO
1414	SGABELLO	€	0,01	23/04/1998	45957	31/12/1997	1138181999 - MICROCTEMICO - EMATOLOGIA ADULTI	051401 - MOBILI E ARREDI	A102020501 - Mobili e arredi	R - RECUPERO
1416	SGABELLO	€	0,01	23/04/1998	45856	31/12/1997	1138181999 - MICROCTEMICO - EMATOLOGIA ADULTI	051401 - MOBILI E ARREDI	A102020501 - Mobili e arredi	R - RECUPERO
1419	SGABELLO	€	0,01	23/04/1998	45859	31/12/1997	1138181999 - MICROCTEMICO - EMATOLOGIA ADULTI	051401 - MOBILI E ARREDI	A102020501 - Mobili e arredi	R - RECUPERO
1426	TAVOLO SERVITORE	€	0,01	23/04/1998	44578	31/12/1997	1138370999 - MICROCTEMICO - GINECOLOGIA E DIAGNOSI	051401 - MOBILI E ARREDI	A102020501 - Mobili e arredi	R - RECUPERO
1428	SGABELLO	€	0,01	23/04/1998	45960	31/12/1997	1138181999 - MICROCTEMICO - EMATOLOGIA ADULTI	051401 - MOBILI E ARREDI	A102020501 - Mobili e arredi	R - RECUPERO
1429	SGABELLO	€	0,01	23/04/1998	45861	31/12/1997	1138181999 - MICROCTEMICO - EMATOLOGIA ADULTI	051401 - MOBILI E ARREDI	A102020501 - Mobili e arredi	R - RECUPERO
1434	SEDIA	€	0,01	23/04/1998	45862	31/12/1997	1138181999 - MICROCTEMICO - EMATOLOGIA ADULTI	051401 - MOBILI E ARREDI	A102020501 - Mobili e arredi	R - RECUPERO
1447	ARMADIO SPOGLIATOIO	€	0,01	23/04/1998	45864	31/12/1997	1138181999 - MICROCTEMICO - EMATOLOGIA ADULTI	051401 - MOBILI E ARREDI	A102020501 - Mobili e arredi	R - RECUPERO
1452	ARMADIO SPOGLIATOIO	€	0,01	23/04/1998	45985	31/12/1997	1138181999 - MICROCTEMICO - EMATOLOGIA ADULTI	051401 - MOBILI E ARREDI	A102020501 - Mobili e arredi	R - RECUPERO
1455	CLASSIFICATORE	€	0,01	23/04/1998	45868	31/12/1997	1138181999 - MICROCTEMICO - EMATOLOGIA ADULTI	051401 - MOBILI E ARREDI	A102020501 - Mobili e arredi	R - RECUPERO
1459	ARMADIO SPOGLIATOIO	€	0,01	23/04/1998	45867	31/12/1997	1138181999 - MICROCTEMICO - EMATOLOGIA ADULTI	051401 - MOBILI E ARREDI	A102020501 - Mobili e arredi	R - RECUPERO
1463	SEDIA FORMICA	€	0,01	23/04/1998	45868	31/12/1997	1138181999 - MICROCTEMICO - EMATOLOGIA ADULTI	051401 - MOBILI E ARREDI	A102020501 - Mobili e arredi	R - RECUPERO
1479	ARMADIO SPOGLIATOIO	€	0,01	23/04/1998	45870	31/12/1997	1138181999 - MICROCTEMICO - EMATOLOGIA ADULTI	051401 - MOBILI E ARREDI	A102020501 - Mobili e arredi	R - RECUPERO
1483	ARMADIO SPOGLIATOIO	€	0,01	23/04/1998	45871	31/12/1997	1138181999 - MICROCTEMICO - EMATOLOGIA ADULTI	051401 - MOBILI E ARREDI	A102020501 - Mobili e arredi	R - RECUPERO
1486	SCRIVANIA 3 CASSETTI	€	0,01	23/04/1998	45872	31/12/1997	1138181999 - MICROCTEMICO - EMATOLOGIA ADULTI	051401 - MOBILI E ARREDI	A102020501 - Mobili e arredi	R - RECUPERO
1493	BANCONE DA LABORATORIO	€	0,01	23/04/1998	45874	31/12/1997	1138181999 - MICROCTEMICO - EMATOLOGIA ADULTI	051401 - MOBILI E ARREDI	A102020501 - Mobili e arredi	R - RECUPERO
1497	SGABELLO	€	0,01	23/04/1998	45875	31/12/1997	1138181999 - MICROCTEMICO - EMATOLOGIA ADULTI	051401 - MOBILI E ARREDI	A102020501 - Mobili e arredi	R - RECUPERO
1751	armadio vetrina	€	0,01	24/04/1998	33596	31/12/1997	1138181999 - MICROCTEMICO - EMATOLOGIA ADULTI	051401 - MOBILI E ARREDI	A102020501 - Mobili e arredi	R - RECUPERO
1753	SEDIA	€	0,01	24/04/1998	45807	31/12/1997	1138181999 - MICROCTEMICO - EMATOLOGIA ADULTI	051401 - MOBILI E ARREDI	A102020501 - Mobili e arredi	R - RECUPERO
1755	classificatore 4 cassetti	€	0,01	24/04/1998	45828	31/12/1997	1138181999 - MICROCTEMICO - EMATOLOGIA ADULTI	051401 - MOBILI E ARREDI	A102020501 - Mobili e arredi	R - RECUPERO
1757	penale da laboratorio	€	0,01	24/04/1998	44394	31/12/1997	1138014999 - MICROCTEMICO - LABORATORI DIAGNOSTICA - SANITARI	051401 - MOBILI E ARREDI	A102020501 - Mobili e arredi	R - RECUPERO
1776	CLASSIFICATORE 4 CASSETTI	€	0,01	24/04/1998	44394	31/12/1997	1138014999 - MICROCTEMICO - LABORATORI DIAGNOSTICA - SANITARI	051401 - MOBILI E ARREDI	A102020501 - Mobili e arredi	R - RECUPERO
1804	CLASSIFICATORE 4 CASSETTI	€	0,01	24/04/1998	44395	31/12/1997	1138014999 - MICROCTEMICO - LABORATORI DIAGNOSTICA - SANITARI	051401 - MOBILI E ARREDI	A102020501 - Mobili e arredi	R - RECUPERO
1807	LIBRERIA 2 ANTE	€	0,01	24/04/1998	44396	31/12/1997	1138014999 - MICROCTEMICO - LABORATORI DIAGNOSTICA - SANITARI	051401 - MOBILI E ARREDI	A102020501 - Mobili e arredi	R - RECUPERO
1808	SEDIA PLASTICA	€	0,01	24/04/1998	44398	31/12/1997	1138014999 - MICROCTEMICO - LABORATORI DIAGNOSTICA - SANITARI	051401 - MOBILI E ARREDI	A102020501 - Mobili e arredi	R - RECUPERO

1811	ARMADIETTO A DUE ANTE	€	0,01	24/04/1998	44401	31/12/1997	138014999 - MICROCTEMICO - LABORATORI DIAGNOSTICA	051401 - MOBILI E ARREDI SANITARI	A1020205001 - Mobili e arredi	R - RECUPERO
1813	SGABELLO GIREVOLE	€	0,01	24/04/1998	44408	31/12/1997	138014999 - MICROCTEMICO - LABORATORI DIAGNOSTICA	051401 - MOBILI E ARREDI SANITARI	A1020205001 - Mobili e arredi	R - RECUPERO
1814	libreria due ante in vetro	€	0,01	24/04/1998	43498	31/12/1997	138650999 - MICROCTEMICO - ONCOEMATOLOGIA PEDIATRICA	051401 - MOBILI E ARREDI SANITARI	A1020205001 - Mobili e arredi	R - RECUPERO
1815	TAVOLO	€	0,01	24/04/1998	44409	31/12/1997	138014999 - MICROCTEMICO - LABORATORI DIAGNOSTICA	051401 - MOBILI E ARREDI SANITARI	A1020205001 - Mobili e arredi	R - RECUPERO
1816	SEDIA	€	0,01	24/04/1998	44410	31/12/1997	138014999 - MICROCTEMICO - LABORATORI DIAGNOSTICA	051401 - MOBILI E ARREDI SANITARI	A1020205001 - Mobili e arredi	R - RECUPERO
1817	SEDIA	€	0,01	24/04/1998	44411	31/12/1997	138014999 - MICROCTEMICO - LABORATORI DIAGNOSTICA	051401 - MOBILI E ARREDI SANITARI	A1020205001 - Mobili e arredi	R - RECUPERO
1819	SEDIA SEMPLI PELLE	€	0,01	24/04/1998		31/12/1997	138014999 - MICROCTEMICO - LABORATORI DIAGNOSTICA	051401 - MOBILI E ARREDI SANITARI	A1020205001 - Mobili e arredi	R - RECUPERO
1820	lavabo funzione	€	0,01	24/04/1998	43500	31/12/1997	138650999 - MICROCTEMICO - ONCOEMATOLOGIA PEDIATRICA	051401 - MOBILI E ARREDI SANITARI	A1020205001 - Mobili e arredi	R - RECUPERO
1821	SGABELLO GIREVOLE	€	0,01	24/04/1998	44414	31/12/1997	138014999 - MICROCTEMICO - LABORATORI DIAGNOSTICA	051401 - MOBILI E ARREDI SANITARI	A1020205001 - Mobili e arredi	R - RECUPERO
1822	SGABELLO GIREVOLE	€	0,01	24/04/1998	44415	31/12/1997	138014999 - MICROCTEMICO - LABORATORI DIAGNOSTICA	051401 - MOBILI E ARREDI SANITARI	A1020205001 - Mobili e arredi	R - RECUPERO
1823	poltrona dirazionale	€	0,01	24/04/1998	43501	31/12/1997	138650999 - MICROCTEMICO - ONCOEMATOLOGIA PEDIATRICA	051401 - MOBILI E ARREDI SANITARI	A1020205001 - Mobili e arredi	R - RECUPERO
1824	SGABELLO GIREVOLE	€	0,01	24/04/1998	44416	31/12/1997	138014999 - MICROCTEMICO - LABORATORI DIAGNOSTICA	051401 - MOBILI E ARREDI SANITARI	A1020205001 - Mobili e arredi	R - RECUPERO
1825	ARMADIO PENSILE	€	0,01	24/04/1998	44417	31/12/1997	138014999 - MICROCTEMICO - LABORATORI DIAGNOSTICA	051401 - MOBILI E ARREDI SANITARI	A1020205001 - Mobili e arredi	R - RECUPERO
1826	ARMADIO PENSILE	€	0,01	24/04/1998	44418	31/12/1997	138014999 - MICROCTEMICO - LABORATORI DIAGNOSTICA	051401 - MOBILI E ARREDI SANITARI	A1020205001 - Mobili e arredi	R - RECUPERO
1827	ARMADIO PENSILE	€	0,01	24/04/1998	44419	31/12/1997	138014999 - MICROCTEMICO - LABORATORI DIAGNOSTICA	051401 - MOBILI E ARREDI SANITARI	A1020205001 - Mobili e arredi	R - RECUPERO
1828	BANCONE LABORATORIO	€	0,01	24/04/1998	44420	31/12/1997	138014999 - MICROCTEMICO - LABORATORI DIAGNOSTICA	051401 - MOBILI E ARREDI SANITARI	A1020205001 - Mobili e arredi	R - RECUPERO
1830	poltrona dirazionale	€	0,01	24/04/1998	43502	31/12/1997	138650999 - MICROCTEMICO - ONCOEMATOLOGIA PEDIATRICA	051401 - MOBILI E ARREDI SANITARI	A1020205001 - Mobili e arredi	R - RECUPERO
1831	BANCONE DA LABORATORIO	€	0,01	24/04/1998	44421	31/12/1997	138014999 - MICROCTEMICO - LABORATORI DIAGNOSTICA	051401 - MOBILI E ARREDI SANITARI	A1020205001 - Mobili e arredi	R - RECUPERO
1832	poltrona dirazionale	€	0,01	24/04/1998	43503	31/12/1997	138650999 - MICROCTEMICO - ONCOEMATOLOGIA PEDIATRICA	051401 - MOBILI E ARREDI SANITARI	A1020205001 - Mobili e arredi	R - RECUPERO
1833	poltrona dirazionale	€	0,01	24/04/1998	43505	31/12/1997	138650999 - MICROCTEMICO - ONCOEMATOLOGIA PEDIATRICA	051401 - MOBILI E ARREDI SANITARI	A1020205001 - Mobili e arredi	R - RECUPERO
1834	poltrona dirazionale	€	0,01	24/04/1998	43506	31/12/1997	138650999 - MICROCTEMICO - ONCOEMATOLOGIA PEDIATRICA	051401 - MOBILI E ARREDI SANITARI	A1020205001 - Mobili e arredi	R - RECUPERO
1835	BANCONE DA LABORATORIO	€	0,01	24/04/1998	4444422	31/12/1997	138014999 - MICROCTEMICO - LABORATORI DIAGNOSTICA	051401 - MOBILI E ARREDI SANITARI	A1020205001 - Mobili e arredi	R - RECUPERO
1836	poltrona dirazionale	€	0,01	24/04/1998	43507	31/12/1997	138650999 - MICROCTEMICO - ONCOEMATOLOGIA PEDIATRICA	051401 - MOBILI E ARREDI SANITARI	A1020205001 - Mobili e arredi	R - RECUPERO
1844	SGABELLO GIREVOLE	€	0,01	24/04/1998	44428	31/12/1997	138014999 - MICROCTEMICO - LABORATORI DIAGNOSTICA	051401 - MOBILI E ARREDI SANITARI	A1020205001 - Mobili e arredi	R - RECUPERO
1845	SGABELLO GIREVOLE	€	0,01	24/04/1998	44130	31/12/1997	138014999 - MICROCTEMICO - LABORATORI DIAGNOSTICA	051401 - MOBILI E ARREDI SANITARI	A1020205001 - Mobili e arredi	R - RECUPERO
1846	SCABELLO GIREVOLE	€	0,01	24/04/1998	44431	31/12/1997	138014999 - MICROCTEMICO - LABORATORI DIAGNOSTICA	051401 - MOBILI E ARREDI SANITARI	A1020205001 - Mobili e arredi	R - RECUPERO
1847	ARMADIO ALTO DUE ANTE	€	0,01	24/04/1998	44432	31/12/1997	138014999 - MICROCTEMICO - LABORATORI DIAGNOSTICA	051401 - MOBILI E ARREDI SANITARI	A1020205001 - Mobili e arredi	R - RECUPERO
1848	BANCONE LABORATORIO	€	0,01	24/04/1998	44433	31/12/1997	138014999 - MICROCTEMICO - LABORATORI DIAGNOSTICA	051401 - MOBILI E ARREDI SANITARI	A1020205001 - Mobili e arredi	R - RECUPERO
1849	SCABELLO GIREVOLE	€	0,01	24/04/1998	44434	31/12/1997	138014999 - MICROCTEMICO - LABORATORI DIAGNOSTICA	051401 - MOBILI E ARREDI SANITARI	A1020205001 - Mobili e arredi	R - RECUPERO
1851	SCABELLO GIREVOLE	€	0,01	24/04/1998	44435	31/12/1997	138014999 - MICROCTEMICO - LABORATORI DIAGNOSTICA	051401 - MOBILI E ARREDI SANITARI	A1020205001 - Mobili e arredi	R - RECUPERO
1853	ARMADIA A VETRI 2 ANTE	€	0,01	24/04/1998	44402	31/12/1997	138014999 - MICROCTEMICO - LABORATORI DIAGNOSTICA	051401 - MOBILI E ARREDI SANITARI	A1020205001 - Mobili e arredi	R - RECUPERO
1854	ARMADIETTO SFOGLIATOIO	€	0,01	24/04/1998	44403	31/12/1997	138014999 - MICROCTEMICO - LABORATORI DIAGNOSTICA	051401 - MOBILI E ARREDI SANITARI	A1020205001 - Mobili e arredi	R - RECUPERO
1855	ARMADIETTO SFOGLIATOIO	€	0,01	24/04/1998	44404	31/12/1997	138014999 - MICROCTEMICO - LABORATORI DIAGNOSTICA	051401 - MOBILI E ARREDI SANITARI	A1020205001 - Mobili e arredi	R - RECUPERO
1856	ARMADIETTO SFOGLIATOIO	€	0,01	24/04/1998	44405	31/12/1997	138014999 - MICROCTEMICO - LABORATORI DIAGNOSTICA	051401 - MOBILI E ARREDI SANITARI	A1020205001 - Mobili e arredi	R - RECUPERO
1857	ARMADIETTO SFOGLIATOIO	€	0,01	24/04/1998	44406	31/12/1997	138014999 - MICROCTEMICO - LABORATORI DIAGNOSTICA	051401 - MOBILI E ARREDI SANITARI	A1020205001 - Mobili e arredi	R - RECUPERO
1867	PENSILE DA LABORATORIO	€	0,01	24/04/1998	44550	31/12/1997	138181999 - MICROCTEMICO - EMATOLOGIA ADULTI	051401 - MOBILI E ARREDI SANITARI	A1020205001 - Mobili e arredi	R - RECUPERO
1868	BANCONE DA LABORATORIO	€	0,01	24/04/1998	45794	31/12/1997	138181999 - MICROCTEMICO - EMATOLOGIA ADULTI	051401 - MOBILI E ARREDI SANITARI	A1020205001 - Mobili e arredi	R - RECUPERO

[illegible]

[illegible]

[illegible]

2793	bancone da laboratorio	€	0,01	28/04/1998	43535	31/12/1997	1138650999 - MICROCTENICO - ONCOEMATOLOGIA PEDIATRICA	051401 - MOBILI E ARREDI SANITARI	A102020501 - Mobili e arredi	R - RECUPERO
2794	sgabello con schienale	€	0,01	28/04/1998	43536	31/12/1997	1138650999 - MICROCTENICO - ONCOEMATOLOGIA PEDIATRICA	051401 - MOBILI E ARREDI SANITARI	A102020501 - Mobili e arredi	R - RECUPERO
2795	CLASSIFICATORE	€	0,01	28/04/1998	44060	31/12/1997	1138012999 - MICROCTENICO - DIREZIONE SANITARIA	051401 - MOBILI E ARREDI SANITARI	A102020501 - Mobili e arredi	R - RECUPERO
2800	TAVOLINO DATTILO	€	0,01	28/04/1998	46062	31/12/1997	1138012999 - MICROCTENICO - DIREZIONE SANITARIA	051401 - MOBILI E ARREDI SANITARI	A102020501 - Mobili e arredi	R - RECUPERO
2801	bancone da laboratorio	€	0,01	28/04/1998	43536	31/12/1997	1138650999 - MICROCTENICO - ONCOEMATOLOGIA PEDIATRICA	051401 - MOBILI E ARREDI SANITARI	A102020501 - Mobili e arredi	R - RECUPERO
2802	ARMADIO DUE ANTE	€	0,01	28/04/1998	46063	31/12/1997	1138012999 - MICROCTENICO - DIREZIONE SANITARIA	051401 - MOBILI E ARREDI SANITARI	A102020501 - Mobili e arredi	R - RECUPERO
2803	VE TRINA	€	0,01	28/04/1998	43538	31/12/1997	1138650999 - MICROCTENICO - ONCOEMATOLOGIA PEDIATRICA	051401 - MOBILI E ARREDI SANITARI	A102020501 - Mobili e arredi	R - RECUPERO
2804	ARMADIO DUE ANTE	€	0,01	28/04/1998	46064	31/12/1997	1138012999 - MICROCTENICO - DIREZIONE SANITARIA	051401 - MOBILI E ARREDI SANITARI	A102020501 - Mobili e arredi	R - RECUPERO
2806	ARMADIO DUE ANTE	€	0,01	28/04/1998	46065	31/12/1997	1138012999 - MICROCTENICO - DIREZIONE SANITARIA	051401 - MOBILI E ARREDI SANITARI	A102020501 - Mobili e arredi	R - RECUPERO
2808	ARMADIO DUE ANTE	€	0,01	28/04/1998	46066	31/12/1997	1138012999 - MICROCTENICO - DIREZIONE SANITARIA	051401 - MOBILI E ARREDI SANITARI	A102020501 - Mobili e arredi	R - RECUPERO
2809	sgabello con schienale	€	0,01	28/04/1998	43542	31/12/1997	1138650999 - MICROCTENICO - ONCOEMATOLOGIA PEDIATRICA	051401 - MOBILI E ARREDI SANITARI	A102020501 - Mobili e arredi	R - RECUPERO
2810	sgabello con schienale	€	0,01	28/04/1998	43543	31/12/1997	1138650999 - MICROCTENICO - ONCOEMATOLOGIA PEDIATRICA	051401 - MOBILI E ARREDI SANITARI	A102020501 - Mobili e arredi	R - RECUPERO
2813	tavolo metallo	€	0,01	28/04/1998	43545	31/12/1997	1138650999 - MICROCTENICO - ONCOEMATOLOGIA PEDIATRICA	051401 - MOBILI E ARREDI SANITARI	A102020501 - Mobili e arredi	R - RECUPERO
2814	tavolo metallo	€	0,01	28/04/1998	43546	31/12/1997	1138650999 - MICROCTENICO - ONCOEMATOLOGIA PEDIATRICA	051401 - MOBILI E ARREDI SANITARI	A102020501 - Mobili e arredi	R - RECUPERO
2815	LAMPADA A MURO	€	0,01	28/04/1998	44174	31/12/1997	1138181999 - MICROCTENICO - EMATOLOGIA ADULTI	051401 - MOBILI E ARREDI SANITARI	A102020501 - Mobili e arredi	R - RECUPERO
2816	tavolo metallo	€	0,01	28/04/1998	43547	31/12/1997	1138650999 - MICROCTENICO - ONCOEMATOLOGIA PEDIATRICA	051401 - MOBILI E ARREDI SANITARI	A102020501 - Mobili e arredi	R - RECUPERO
2817	tavolo metallo	€	0,01	28/04/1998	43548	31/12/1997	1138650999 - MICROCTENICO - ONCOEMATOLOGIA PEDIATRICA	051401 - MOBILI E ARREDI SANITARI	A102020501 - Mobili e arredi	R - RECUPERO
2818	tavolino metallo basso	€	0,01	28/04/1998	43549	31/12/1997	1138650999 - MICROCTENICO - ONCOEMATOLOGIA PEDIATRICA	051401 - MOBILI E ARREDI SANITARI	A102020501 - Mobili e arredi	R - RECUPERO
2819	ARMADIO DUE ANTE	€	0,01	28/04/1998	46067	31/12/1997	1138012999 - MICROCTENICO - DIREZIONE SANITARIA	051401 - MOBILI E ARREDI SANITARI	A102020501 - Mobili e arredi	R - RECUPERO
2820	bancone da laboratorio	€	0,01	28/04/1998	43550	31/12/1997	1138650999 - MICROCTENICO - ONCOEMATOLOGIA PEDIATRICA	051401 - MOBILI E ARREDI SANITARI	A102020501 - Mobili e arredi	R - RECUPERO
2822	ARMADIO DUE ANTE	€	0,01	28/04/1998	46068	31/12/1997	1138012999 - MICROCTENICO - DIREZIONE SANITARIA	051401 - MOBILI E ARREDI SANITARI	A102020501 - Mobili e arredi	R - RECUPERO
2824	sgabello con schienale	€	0,01	28/04/1998	43552	31/12/1997	1138650999 - MICROCTENICO - ONCOEMATOLOGIA PEDIATRICA	051401 - MOBILI E ARREDI SANITARI	A102020501 - Mobili e arredi	R - RECUPERO
2825	SEDIA	€	0,01	28/04/1998	43553	31/12/1997	1138650999 - MICROCTENICO - ONCOEMATOLOGIA PEDIATRICA	051401 - MOBILI E ARREDI SANITARI	A102020501 - Mobili e arredi	R - RECUPERO
2826	POL TRONCINA IMBOTTITA	€	0,01	28/04/1998	46069	31/12/1997	1138012999 - MICROCTENICO - DIREZIONE SANITARIA	051401 - MOBILI E ARREDI SANITARI	A102020501 - Mobili e arredi	R - RECUPERO
2827	tavolo metallo	€	0,01	28/04/1998	43554	31/12/1997	1138650999 - MICROCTENICO - ONCOEMATOLOGIA PEDIATRICA	051401 - MOBILI E ARREDI SANITARI	A102020501 - Mobili e arredi	R - RECUPERO
2829	tavolo leggera	€	0,01	28/04/1998	43555	31/12/1997	1138650999 - MICROCTENICO - ONCOEMATOLOGIA PEDIATRICA	051401 - MOBILI E ARREDI SANITARI	A102020501 - Mobili e arredi	R - RECUPERO
2830	SEDIA	€	0,01	28/04/1998	43556	31/12/1997	1138650999 - MICROCTENICO - ONCOEMATOLOGIA PEDIATRICA	051401 - MOBILI E ARREDI SANITARI	A102020501 - Mobili e arredi	R - RECUPERO
2833	armadio basso 2 ante	€	0,01	28/04/1998	43559	31/12/1997	1138650999 - MICROCTENICO - ONCOEMATOLOGIA PEDIATRICA	051401 - MOBILI E ARREDI SANITARI	A102020501 - Mobili e arredi	R - RECUPERO
2835	POL TRONCINA IMBOTTITA	€	0,01	28/04/1998	46070	31/12/1997	1138012999 - MICROCTENICO - DIREZIONE SANITARIA	051401 - MOBILI E ARREDI SANITARI	A102020501 - Mobili e arredi	R - RECUPERO
2841	SEDA METALLO	€	0,01	28/04/1998	46071	31/12/1997	1138012999 - MICROCTENICO - DIREZIONE SANITARIA	051401 - MOBILI E ARREDI SANITARI	A102020501 - Mobili e arredi	R - RECUPERO
2845	LAMPADA A MURO	€	0,01	28/04/1998	44175	31/12/1997	1138181999 - MICROCTENICO - EMATOLOGIA ADULTI	051401 - MOBILI E ARREDI SANITARI	A102020501 - Mobili e arredi	R - RECUPERO
2847	poltrona simplice	€	0,01	28/04/1998	43581	31/12/1997	1138650999 - MICROCTENICO - ONCOEMATOLOGIA PEDIATRICA	051401 - MOBILI E ARREDI SANITARI	A102020501 - Mobili e arredi	R - RECUPERO
2849	poltrona simplice	€	0,01	28/04/1998	43582	31/12/1997	1138650999 - MICROCTENICO - ONCOEMATOLOGIA PEDIATRICA	051401 - MOBILI E ARREDI SANITARI	A102020501 - Mobili e arredi	R - RECUPERO
2850	poltrona simplice	€	0,01	28/04/1998	43583	31/12/1997	1138650999 - MICROCTENICO - ONCOEMATOLOGIA PEDIATRICA	051401 - MOBILI E ARREDI SANITARI	A102020501 - Mobili e arredi	R - RECUPERO
2851	poltrona simplice	€	0,01	28/04/1998	43584	31/12/1997	1138650999 - MICROCTENICO - ONCOEMATOLOGIA PEDIATRICA	051401 - MOBILI E ARREDI SANITARI	A102020501 - Mobili e arredi	R - RECUPERO
2853	ARMADIO SPOGLIATOIO	€	0,01	28/04/1998	44176	31/12/1997	1138181999 - MICROCTENICO - EMATOLOGIA ADULTI	051401 - MOBILI E ARREDI SANITARI	A102020501 - Mobili e arredi	R - RECUPERO
2855	POL TRONCA	€	0,01	28/04/1998	44178	31/12/1997	1138181999 - MICROCTENICO - EMATOLOGIA ADULTI	051401 - MOBILI E ARREDI SANITARI	A102020501 - Mobili e arredi	R - RECUPERO

[illegible]

2912	SEDIA	€	0,01	29/04/1988	46050	31/12/1997	1138012999 - MICROCITEMICO - DIREZIONE SANITARIA	051401 - MOBILI E ARREDI SANITARI	A102020501 - Mobili e arredi	R - RECUPERO
2913	ARMADIO BASSO DUE ANTE	€	0,01	29/04/1988	46031	31/12/1997	1138012999 - MICROCITEMICO - DIREZIONE SANITARIA	051401 - MOBILI E ARREDI SANITARI	A102020501 - Mobili e arredi	R - RECUPERO
2914	SCRIVANIA	€	0,01	29/04/1988	46092	31/12/1997	1138012999 - MICROCITEMICO - DIREZIONE SANITARIA	051401 - MOBILI E ARREDI SANITARI	A102020501 - Mobili e arredi	R - RECUPERO
2915	SEDIA METALLO	€	0,01	29/04/1988	46053	31/12/1997	1138012999 - MICROCITEMICO - DIREZIONE SANITARIA	051401 - MOBILI E ARREDI SANITARI	A102020501 - Mobili e arredi	R - RECUPERO
2916	SEDIA METALLO	€	0,01	29/04/1988	46034	31/12/1997	1138012999 - MICROCITEMICO - DIREZIONE SANITARIA	051401 - MOBILI E ARREDI SANITARI	A102020501 - Mobili e arredi	R - RECUPERO
2918	CLASSIFICATORE	€	0,01	29/04/1988	45056	31/12/1997	1138012999 - MICROCITEMICO - DIREZIONE SANITARIA	051401 - MOBILI E ARREDI SANITARI	A102020501 - Mobili e arredi	R - RECUPERO
2918	CLASSIFICATORE	€	0,01	29/04/1988	45056	31/12/1997	1138012999 - MICROCITEMICO - DIREZIONE SANITARIA	051401 - MOBILI E ARREDI SANITARI	A102020501 - Mobili e arredi	R - RECUPERO
2918	QUATTRO CASSETTI	€	0,01	29/04/1988	46098	31/12/1997	1138012999 - MICROCITEMICO - DIREZIONE SANITARIA	051401 - MOBILI E ARREDI SANITARI	A102020501 - Mobili e arredi	R - RECUPERO
2920	ARMADIO DUE ANTE	€	0,01	29/04/1988	46098	31/12/1997	1138012999 - MICROCITEMICO - DIREZIONE SANITARIA	051401 - MOBILI E ARREDI SANITARI	A102020501 - Mobili e arredi	R - RECUPERO
2921	CLASSIFICATORE	€	0,01	29/04/1988	46089	31/12/1997	1138012999 - MICROCITEMICO - DIREZIONE SANITARIA	051401 - MOBILI E ARREDI SANITARI	A102020501 - Mobili e arredi	R - RECUPERO
2922	QUATTRO CASSETTI	€	0,01	29/04/1988	46100	31/12/1997	1138012999 - MICROCITEMICO - DIREZIONE SANITARIA	051401 - MOBILI E ARREDI SANITARI	A102020501 - Mobili e arredi	R - RECUPERO
2923	QUATTRO CASSETTI	€	0,01	29/04/1988	46101	31/12/1997	1138012999 - MICROCITEMICO - DIREZIONE SANITARIA	051401 - MOBILI E ARREDI SANITARI	A102020501 - Mobili e arredi	R - RECUPERO
2923	SCRIVANIA	€	0,01	29/04/1988	46101	31/12/1997	1138012999 - MICROCITEMICO - DIREZIONE SANITARIA	051401 - MOBILI E ARREDI SANITARI	A102020501 - Mobili e arredi	R - RECUPERO
2927	SEDIA METALLO	€	0,01	29/04/1988	46106	31/12/1997	1138012999 - MICROCITEMICO - DIREZIONE SANITARIA	051401 - MOBILI E ARREDI SANITARI	A102020501 - Mobili e arredi	R - RECUPERO
2928	poltrova	€	0,01	29/04/1988	44179	31/12/1997	1138181999 - MICROCITEMICO - EMATOLOGIA ADULTI	051401 - MOBILI E ARREDI SANITARI	A102020501 - Mobili e arredi	R - RECUPERO
2931	ATTACCAPANNI	€	0,01	29/04/1988	46108	31/12/1997	1138012999 - MICROCITEMICO - DIREZIONE SANITARIA	051401 - MOBILI E ARREDI SANITARI	A102020501 - Mobili e arredi	R - RECUPERO
3065	ARMADIETTO SPOGLIAIO	€	0,01	29/04/1988	46108	31/12/1997	1138012999 - MICROCITEMICO - DIREZIONE SANITARIA	051401 - MOBILI E ARREDI SANITARI	A102020501 - Mobili e arredi	R - RECUPERO
3068	ARMADIO BASSO DUE ANTE	€	0,01	29/04/1988	46111	31/12/1997	1138012999 - MICROCITEMICO - DIREZIONE SANITARIA	051401 - MOBILI E ARREDI SANITARI	A102020501 - Mobili e arredi	R - RECUPERO
3069	SCRIVANIA DUE CASSETTI	€	0,01	29/04/1988	46112	31/12/1997	1138012999 - MICROCITEMICO - DIREZIONE SANITARIA	051401 - MOBILI E ARREDI SANITARI	A102020501 - Mobili e arredi	R - RECUPERO
3070	ARMADIO DUE ANTE	€	0,01	29/04/1988	46113	31/12/1997	1138012999 - MICROCITEMICO - DIREZIONE SANITARIA	051401 - MOBILI E ARREDI SANITARI	A102020501 - Mobili e arredi	R - RECUPERO
3072	CLASSIFICATORE	€	0,01	29/04/1988	46114	31/12/1997	1138012999 - MICROCITEMICO - DIREZIONE SANITARIA	051401 - MOBILI E ARREDI SANITARI	A102020501 - Mobili e arredi	R - RECUPERO
3075	POLTRONCINA IMBOTTITA ANTE	€	0,01	29/04/1988	46116	31/12/1997	1138012999 - MICROCITEMICO - DIREZIONE SANITARIA	051401 - MOBILI E ARREDI SANITARI	A102020501 - Mobili e arredi	R - RECUPERO
3076	POLTRONCINA IMBOTTITA ANTE	€	0,01	29/04/1988	46117	31/12/1997	1138012999 - MICROCITEMICO - DIREZIONE SANITARIA	051401 - MOBILI E ARREDI SANITARI	A102020501 - Mobili e arredi	R - RECUPERO
3077	ARMADIO BASSO DUE ANTE	€	0,01	29/04/1988	46118	31/12/1997	1138012999 - MICROCITEMICO - DIREZIONE SANITARIA	051401 - MOBILI E ARREDI SANITARI	A102020501 - Mobili e arredi	R - RECUPERO
3078	SCRIVANIA TRE CASSETTI	€	0,01	29/04/1988	44180	31/12/1997	1138181999 - MICROCITEMICO - EMATOLOGIA ADULTI	051401 - MOBILI E ARREDI SANITARI	A102020501 - Mobili e arredi	R - RECUPERO
3079	ARMADIO LEGNO DUE ANTE	€	0,01	29/04/1988	44181	31/12/1997	1138181999 - MICROCITEMICO - EMATOLOGIA ADULTI	051401 - MOBILI E ARREDI SANITARI	A102020501 - Mobili e arredi	R - RECUPERO
3082	SEDIA	€	0,01	29/04/1988	44182	31/12/1997	1138181999 - MICROCITEMICO - EMATOLOGIA ADULTI	051401 - MOBILI E ARREDI SANITARI	A102020501 - Mobili e arredi	R - RECUPERO
3083	POLTRONA	€	0,01	29/04/1988	44183	31/12/1997	1138181999 - MICROCITEMICO - EMATOLOGIA ADULTI	051401 - MOBILI E ARREDI SANITARI	A102020501 - Mobili e arredi	R - RECUPERO
3084	POLTRONA SEMIPELLE	€	0,01	29/04/1988	44184	31/12/1997	1138181999 - MICROCITEMICO - EMATOLOGIA ADULTI	051401 - MOBILI E ARREDI SANITARI	A102020501 - Mobili e arredi	R - RECUPERO
3085	SEDIA METALLO	€	0,01	29/04/1988	44120	31/12/1997	1138012999 - MICROCITEMICO - DIREZIONE SANITARIA	051401 - MOBILI E ARREDI SANITARI	A102020501 - Mobili e arredi	R - RECUPERO
3087	LIBRERIA	€	0,01	29/04/1988	45122	31/12/1997	1138012999 - MICROCITEMICO - DIREZIONE SANITARIA	051401 - MOBILI E ARREDI SANITARI	A102020501 - Mobili e arredi	R - RECUPERO
3088	ARMADIO BASSO DUE ANTE	€	0,01	29/04/1988	44185	31/12/1997	1138181999 - MICROCITEMICO - EMATOLOGIA ADULTI	051401 - MOBILI E ARREDI SANITARI	A102020501 - Mobili e arredi	R - RECUPERO
3089	ARMADIO BASSO 2 ANTE	€	0,01	29/04/1988	44189	31/12/1997	1138181999 - MICROCITEMICO - EMATOLOGIA ADULTI	051401 - MOBILI E ARREDI SANITARI	A102020501 - Mobili e arredi	R - RECUPERO
3090	TAVOLO	€	0,01	29/04/1988	46123	31/12/1997	1138012999 - MICROCITEMICO - DIREZIONE SANITARIA	051401 - MOBILI E ARREDI SANITARI	A102020501 - Mobili e arredi	R - RECUPERO
3091	ARMADIO SPOGLIAIO	€	0,01	29/04/1988	44187	31/12/1997	1138181999 - MICROCITEMICO - EMATOLOGIA ADULTI	051401 - MOBILI E ARREDI SANITARI	A102020501 - Mobili e arredi	R - RECUPERO
3092	CONCINO	€	0,01	29/04/1988	44183	31/12/1997	1138181999 - MICROCITEMICO - EMATOLOGIA ADULTI	051401 - MOBILI E ARREDI SANITARI	A102020501 - Mobili e arredi	R - RECUPERO
3095	LETTINO VISITA	€	0,01	29/04/1988	46125	31/12/1997	1138012999 - MICROCITEMICO - DIREZIONE SANITARIA	051401 - MOBILI E ARREDI SANITARI	A102020501 - Mobili e arredi	R - RECUPERO
3096	TAVOLO	€	0,01	29/04/1988	44150	31/12/1997	1138181999 - MICROCITEMICO - EMATOLOGIA ADULTI	051401 - MOBILI E ARREDI SANITARI	A102020501 - Mobili e arredi	R - RECUPERO
3097	SCRIVANIA	€	0,01	29/04/1988	46126	31/12/1997	1138012999 - MICROCITEMICO - DIREZIONE SANITARIA	051401 - MOBILI E ARREDI SANITARI	A102020501 - Mobili e arredi	R - RECUPERO

3222	TAVOLINO	€	0,01	29/04/1998	46184	31/12/1997	1138012999 - MICROCTEMICO - DIREZIONE SANITARIA	051401 - MOBILI E ARREDI SANITARI	A102020501 - Mobili e arredi	R- RECUPERO
3223	SEDIA	€	0,01	29/04/1998	44204	31/12/1997	1138181999 - MICROCTEMICO - EMATOLOGIA ADULTI	051401 - MOBILI E ARREDI SANITARI	A102020501 - Mobili e arredi	R- RECUPERO
3225	ARMADIETTO SPOGLIATOIO	€	0,01	29/04/1998	46165	31/12/1997	1138012999 - MICROCTEMICO - DIREZIONE SANITARIA	051401 - MOBILI E ARREDI SANITARI	A102020501 - Mobili e arredi	R- RECUPERO
3228	ARMADIETTO SPOGLIATOIO	€	0,01	29/04/1998	46165	31/12/1997	1138012999 - MICROCTEMICO - DIREZIONE SANITARIA	051401 - MOBILI E ARREDI SANITARI	A102020501 - Mobili e arredi	R- RECUPERO
3241	ARMADIETTO SPOGLIATOIO	€	0,01	29/04/1998	46167	31/12/1997	1138012999 - MICROCTEMICO - DIREZIONE SANITARIA	051401 - MOBILI E ARREDI SANITARI	A102020501 - Mobili e arredi	R- RECUPERO
3243	SEDIA	€	0,01	29/04/1998	44208	31/12/1997	1138181999 - MICROCTEMICO - EMATOLOGIA ADULTI	051401 - MOBILI E ARREDI SANITARI	A102020501 - Mobili e arredi	R- RECUPERO
3246	SEDIA METALLO	€	0,01	29/04/1998	46168	31/12/1997	1138012999 - MICROCTEMICO - DIREZIONE SANITARIA	051401 - MOBILI E ARREDI SANITARI	A102020501 - Mobili e arredi	R- RECUPERO
3256	ARMADIO MEDICINALI	€	0,01	29/04/1998	44211	31/12/1997	1138181999 - MICROCTEMICO - EMATOLOGIA ADULTI	051401 - MOBILI E ARREDI SANITARI	A102020501 - Mobili e arredi	R- RECUPERO
3260	ARMADIO CUCINA	€	0,01	29/04/1998	44214	31/12/1997	1138181999 - MICROCTEMICO - EMATOLOGIA ADULTI	051401 - MOBILI E ARREDI SANITARI	A102020501 - Mobili e arredi	R- RECUPERO
3281	ARMADIO DUE ANTE	€	0,01	29/04/1998	46171	31/12/1997	1138012999 - MICROCTEMICO - DIREZIONE SANITARIA	051401 - MOBILI E ARREDI SANITARI	A102020501 - Mobili e arredi	R- RECUPERO
3284	TAVOLO CUCINA	€	0,01	29/04/1998	44216	31/12/1997	1138181999 - MICROCTEMICO - EMATOLOGIA ADULTI	051401 - MOBILI E ARREDI SANITARI	A102020501 - Mobili e arredi	R- RECUPERO
3286	SEDIA METALLO	€	0,01	29/04/1998	43169	31/12/1997	1138012999 - MICROCTEMICO - DIREZIONE SANITARIA	051401 - MOBILI E ARREDI SANITARI	A102020501 - Mobili e arredi	R- RECUPERO
3287	SEDIA	€	0,01	29/04/1998	44217	31/12/1997	1138181999 - MICROCTEMICO - EMATOLOGIA ADULTI	051401 - MOBILI E ARREDI SANITARI	A102020501 - Mobili e arredi	R- RECUPERO
3289	SEDIA	€	0,01	29/04/1998	44218	31/12/1997	1138181999 - MICROCTEMICO - EMATOLOGIA ADULTI	051401 - MOBILI E ARREDI SANITARI	A102020501 - Mobili e arredi	R- RECUPERO
3271	SEDIA	€	0,01	29/04/1998	44219	31/12/1997	1138181999 - MICROCTEMICO - EMATOLOGIA ADULTI	051401 - MOBILI E ARREDI SANITARI	A102020501 - Mobili e arredi	R- RECUPERO
3276	SEDIA	€	0,01	29/04/1998	44221	31/12/1997	1138181999 - MICROCTEMICO - EMATOLOGIA ADULTI	051401 - MOBILI E ARREDI SANITARI	A102020501 - Mobili e arredi	R- RECUPERO
3292	SEDIA	€	0,01	29/04/1998	44223	31/12/1997	1138181999 - MICROCTEMICO - EMATOLOGIA ADULTI	051401 - MOBILI E ARREDI SANITARI	A102020501 - Mobili e arredi	R- RECUPERO
3298	SEDIA	€	0,01	29/04/1998	44224	31/12/1997	1138181999 - MICROCTEMICO - EMATOLOGIA ADULTI	051401 - MOBILI E ARREDI SANITARI	A102020501 - Mobili e arredi	R- RECUPERO
3307	SEDIA	€	0,01	29/04/1998	44225	31/12/1997	1138181999 - MICROCTEMICO - EMATOLOGIA ADULTI	051401 - MOBILI E ARREDI SANITARI	A102020501 - Mobili e arredi	R- RECUPERO
3310	SEDIA	€	0,01	29/04/1998	44226	31/12/1997	1138181999 - MICROCTEMICO - EMATOLOGIA ADULTI	051401 - MOBILI E ARREDI SANITARI	A102020501 - Mobili e arredi	R- RECUPERO
3315	SEDIA	€	0,01	29/04/1998	44227	31/12/1997	1138181999 - MICROCTEMICO - EMATOLOGIA ADULTI	051401 - MOBILI E ARREDI SANITARI	A102020501 - Mobili e arredi	R- RECUPERO
3317	SEDIA	€	0,01	29/04/1998	44228	31/12/1997	1138181999 - MICROCTEMICO - EMATOLOGIA ADULTI	051401 - MOBILI E ARREDI SANITARI	A102020501 - Mobili e arredi	R- RECUPERO
3322	SEDIA	€	0,01	29/04/1998	44228	31/12/1997	1138181999 - MICROCTEMICO - EMATOLOGIA ADULTI	051401 - MOBILI E ARREDI SANITARI	A102020501 - Mobili e arredi	R- RECUPERO
3325	SEDIA	€	0,01	29/04/1998	44230	31/12/1997	1138181999 - MICROCTEMICO - EMATOLOGIA ADULTI	051401 - MOBILI E ARREDI SANITARI	A102020501 - Mobili e arredi	R- RECUPERO
3328	SEDIA	€	0,01	29/04/1998	44231	31/12/1997	1138181999 - MICROCTEMICO - EMATOLOGIA ADULTI	051401 - MOBILI E ARREDI SANITARI	A102020501 - Mobili e arredi	R- RECUPERO
3329	SEDIA	€	0,01	29/04/1998	44232	31/12/1997	1138181999 - MICROCTEMICO - EMATOLOGIA ADULTI	051401 - MOBILI E ARREDI SANITARI	A102020501 - Mobili e arredi	R- RECUPERO
3331	SEDIA	€	0,01	29/04/1998	44233	31/12/1997	1138181999 - MICROCTEMICO - EMATOLOGIA ADULTI	051401 - MOBILI E ARREDI SANITARI	A102020501 - Mobili e arredi	R- RECUPERO
3332	SEDIA	€	0,01	29/04/1998	44234	31/12/1997	1138181999 - MICROCTEMICO - EMATOLOGIA ADULTI	051401 - MOBILI E ARREDI SANITARI	A102020501 - Mobili e arredi	R- RECUPERO
3398	LIBRERIA	€	0,01	29/04/1998	44037	31/12/1997	1138181999 - MICROCTEMICO - EMATOLOGIA ADULTI	051401 - MOBILI E ARREDI SANITARI	A102020501 - Mobili e arredi	R- RECUPERO
3402	LIBRERIA	€	0,01	29/04/1998	44228	31/12/1997	1138181999 - MICROCTEMICO - EMATOLOGIA ADULTI	051401 - MOBILI E ARREDI SANITARI	A102020501 - Mobili e arredi	R- RECUPERO
3415	LIBRERIA	€	0,01	29/04/1998	44240	31/12/1997	1138181999 - MICROCTEMICO - EMATOLOGIA ADULTI	051401 - MOBILI E ARREDI SANITARI	A102020501 - Mobili e arredi	R- RECUPERO
3431	CLASSIFICATORE	€	0,01	29/04/1998	44241	31/12/1997	1138181999 - MICROCTEMICO - EMATOLOGIA ADULTI	051401 - MOBILI E ARREDI SANITARI	A102020501 - Mobili e arredi	R- RECUPERO
3468	POLTRONA ERGONOMICA VELLUTO	€	0,01	29/04/1998	44243	31/12/1997	1138181999 - MICROCTEMICO - EMATOLOGIA ADULTI	051401 - MOBILI E ARREDI SANITARI	A102020501 - Mobili e arredi	R- RECUPERO
3466	APPENDIABITO	€	0,01	29/04/1998	44246	31/12/1997	1138181999 - MICROCTEMICO - EMATOLOGIA ADULTI	051401 - MOBILI E ARREDI SANITARI	A102020501 - Mobili e arredi	R- RECUPERO
3497	POLTRONA	€	0,01	29/04/1998	44247	31/12/1997	1138181999 - MICROCTEMICO - EMATOLOGIA ADULTI	051401 - MOBILI E ARREDI SANITARI	A102020501 - Mobili e arredi	R- RECUPERO
3500	POLTRONA	€	0,01	29/04/1998	44248	31/12/1997	1138181999 - MICROCTEMICO - EMATOLOGIA ADULTI	051401 - MOBILI E ARREDI SANITARI	A102020501 - Mobili e arredi	R- RECUPERO
3509	SCRIVANIA 2 CASSETTI	€	0,01	29/04/1998	44207	31/12/1997	1138181999 - MICROCTEMICO - EMATOLOGIA ADULTI	051401 - MOBILI E ARREDI SANITARI	A102020501 - Mobili e arredi	R- RECUPERO

4816	lavabo	06/05/1998	44782	€	0,01	31/12/1997	1138012999 - MICROCTEMICO - DIREZIONE SANITARIA	051401 - MOBILI E ARREDI SANITARI	A102020501 - Mobili e arredi	R - RECUPERO
4819	SEDIA	06/05/1998	44783	€	0,01	31/12/1997	1138012999 - MICROCTEMICO - DIREZIONE SANITARIA	051401 - MOBILI E ARREDI SANITARI	A102020501 - Mobili e arredi	R - RECUPERO
4820	SEDIA	06/05/1998	44784	€	0,01	31/12/1997	1138012999 - MICROCTEMICO - DIREZIONE SANITARIA	051401 - MOBILI E ARREDI SANITARI	A102020501 - Mobili e arredi	R - RECUPERO
4821	SEDIA METALLO	06/05/1998	44785	€	0,01	31/12/1997	1138012999 - MICROCTEMICO - DIREZIONE SANITARIA	051401 - MOBILI E ARREDI SANITARI	A102020501 - Mobili e arredi	R - RECUPERO
4824	armadio spogliatoio	06/05/1998	44786	€	0,01	31/12/1997	1138012999 - MICROCTEMICO - DIREZIONE SANITARIA	051401 - MOBILI E ARREDI SANITARI	A102020501 - Mobili e arredi	R - RECUPERO
4825	armadio spogliatoio	06/05/1998	44789	€	0,01	31/12/1997	1138012999 - MICROCTEMICO - DIREZIONE SANITARIA	051401 - MOBILI E ARREDI SANITARI	A102020501 - Mobili e arredi	R - RECUPERO
4826	SEDIA	06/05/1998	44790	€	0,01	31/12/1997	1138012999 - MICROCTEMICO - DIREZIONE SANITARIA	051401 - MOBILI E ARREDI SANITARI	A102020501 - Mobili e arredi	R - RECUPERO
4829	scrivania 3 cassetti	06/05/1998	44793	€	0,01	31/12/1997	1138012999 - MICROCTEMICO - DIREZIONE SANITARIA	051401 - MOBILI E ARREDI SANITARI	A102020501 - Mobili e arredi	R - RECUPERO
4831	SEDIA METALLO	06/05/1998	44795	€	0,01	31/12/1997	1138012999 - MICROCTEMICO - DIREZIONE SANITARIA	051401 - MOBILI E ARREDI SANITARI	A102020501 - Mobili e arredi	R - RECUPERO
4832	attaccapanni vari posti	06/05/1998	44796	€	0,01	31/12/1997	1138012999 - MICROCTEMICO - DIREZIONE SANITARIA	051401 - MOBILI E ARREDI SANITARI	A102020501 - Mobili e arredi	R - RECUPERO
4834	letino visita	06/05/1998	44798	€	0,01	31/12/1997	1138012999 - MICROCTEMICO - DIREZIONE SANITARIA	051401 - MOBILI E ARREDI SANITARI	A102020501 - Mobili e arredi	R - RECUPERO
4842	SEDIA METALLO	06/05/1998	44806	€	0,01	31/12/1997	1138012999 - MICROCTEMICO - DIREZIONE SANITARIA	051401 - MOBILI E ARREDI SANITARI	A102020501 - Mobili e arredi	R - RECUPERO
4843	SEDIA METALLO	06/05/1998	44807	€	0,01	31/12/1997	1138012999 - MICROCTEMICO - DIREZIONE SANITARIA	051401 - MOBILI E ARREDI SANITARI	A102020501 - Mobili e arredi	R - RECUPERO
4847	armadio 2 ante basso	06/05/1998	44811	€	0,01	31/12/1997	1138012999 - MICROCTEMICO - DIREZIONE SANITARIA	051401 - MOBILI E ARREDI SANITARI	A102020501 - Mobili e arredi	R - RECUPERO
4848	SEDIA	06/05/1998	44812	€	0,01	31/12/1997	1138012999 - MICROCTEMICO - DIREZIONE SANITARIA	051401 - MOBILI E ARREDI SANITARI	A102020501 - Mobili e arredi	R - RECUPERO
4849	SEDIA	06/05/1998	44813	€	0,01	31/12/1997	1138012999 - MICROCTEMICO - DIREZIONE SANITARIA	051401 - MOBILI E ARREDI SANITARI	A102020501 - Mobili e arredi	R - RECUPERO
4854	appendiabiti	06/05/1998	44819	€	0,01	31/12/1997	1138012999 - MICROCTEMICO - DIREZIONE SANITARIA	051401 - MOBILI E ARREDI SANITARI	A102020501 - Mobili e arredi	R - RECUPERO
4855	scrivania	06/05/1998	44819	€	0,01	31/12/1997	1138012999 - MICROCTEMICO - DIREZIONE SANITARIA	051401 - MOBILI E ARREDI SANITARI	A102020501 - Mobili e arredi	R - RECUPERO
4856	poltrona	06/05/1998	44820	€	0,01	31/12/1997	1138012999 - MICROCTEMICO - DIREZIONE SANITARIA	051401 - MOBILI E ARREDI SANITARI	A102020501 - Mobili e arredi	R - RECUPERO
4859	scrivania 3 cassetti	06/05/1998	44823	€	0,01	31/12/1997	1138012999 - MICROCTEMICO - DIREZIONE SANITARIA	051401 - MOBILI E ARREDI SANITARI	A102020501 - Mobili e arredi	R - RECUPERO
4863	lampada da tavolo	06/05/1998	44826	€	0,01	31/12/1997	1138012999 - MICROCTEMICO - DIREZIONE SANITARIA	051401 - MOBILI E ARREDI SANITARI	A102020501 - Mobili e arredi	R - RECUPERO
4868	SEDIA SU RUOTE	06/05/1998	44829	€	0,01	31/12/1997	1138012999 - MICROCTEMICO - DIREZIONE SANITARIA	051401 - MOBILI E ARREDI SANITARI	A102020501 - Mobili e arredi	R - RECUPERO
4870	paravento	06/05/1998	44832	€	0,01	31/12/1997	1138012999 - MICROCTEMICO - DIREZIONE SANITARIA	051401 - MOBILI E ARREDI SANITARI	A102020501 - Mobili e arredi	R - RECUPERO
4871	armadio spogliatoio	06/05/1998	44833	€	0,01	31/12/1997	1138012999 - MICROCTEMICO - DIREZIONE SANITARIA	051401 - MOBILI E ARREDI SANITARI	A102020501 - Mobili e arredi	R - RECUPERO
4872	armadio spogliatoio	06/05/1998	44834	€	0,01	31/12/1997	1138012999 - MICROCTEMICO - DIREZIONE SANITARIA	051401 - MOBILI E ARREDI SANITARI	A102020501 - Mobili e arredi	R - RECUPERO
4873	SEDIA	06/05/1998	44784	€	0,01	31/12/1997	1138012999 - MICROCTEMICO - DIREZIONE SANITARIA	051401 - MOBILI E ARREDI SANITARI	A102020501 - Mobili e arredi	R - RECUPERO
4878	armadio pensile	06/05/1998	44850	€	0,01	31/12/1997	1138012999 - MICROCTEMICO - LABORATORI DIAGNOSTICA	051401 - MOBILI E ARREDI SANITARI	A102020501 - Mobili e arredi	R - RECUPERO
4919	bancone laboratorio	06/05/1998	44861	€	0,01	31/12/1997	1138014999 - MICROCTEMICO - LABORATORI DIAGNOSTICA	051401 - MOBILI E ARREDI SANITARI	A102020501 - Mobili e arredi	R - RECUPERO
4924	armadio basso 2 ante	06/05/1998	44866	€	0,01	31/12/1997	1138014999 - MICROCTEMICO - LABORATORI DIAGNOSTICA	051401 - MOBILI E ARREDI SANITARI	A102020501 - Mobili e arredi	R - RECUPERO
4927	armadio pensile	06/05/1998	44869	€	0,01	31/12/1997	1138014999 - MICROCTEMICO - LABORATORI DIAGNOSTICA	051401 - MOBILI E ARREDI SANITARI	A102020501 - Mobili e arredi	R - RECUPERO
4928	bancone da laboratorio	06/05/1998	44700	€	0,01	31/12/1997	1138014999 - MICROCTEMICO - LABORATORI DIAGNOSTICA	051401 - MOBILI E ARREDI SANITARI	A102020501 - Mobili e arredi	R - RECUPERO
4929	bancone da laboratorio	06/05/1998	44701	€	0,01	31/12/1997	1138014999 - MICROCTEMICO - LABORATORI DIAGNOSTICA	051401 - MOBILI E ARREDI SANITARI	A102020501 - Mobili e arredi	R - RECUPERO
4930	bancone da laboratorio	06/05/1998	44702	€	0,01	31/12/1997	1138014999 - MICROCTEMICO - LABORATORI DIAGNOSTICA	051401 - MOBILI E ARREDI SANITARI	A102020501 - Mobili e arredi	R - RECUPERO
4931	bancone da laboratorio	06/05/1998	44703	€	0,01	31/12/1997	1138014999 - MICROCTEMICO - LABORATORI DIAGNOSTICA	051401 - MOBILI E ARREDI SANITARI	A102020501 - Mobili e arredi	R - RECUPERO
4932	bancone da laboratorio	06/05/1998	44704	€	0,01	31/12/1997	1138014999 - MICROCTEMICO - LABORATORI DIAGNOSTICA	051401 - MOBILI E ARREDI SANITARI	A102020501 - Mobili e arredi	R - RECUPERO
4933	bancone da laboratorio	06/05/1998	44705	€	0,01	31/12/1997	1138014999 - MICROCTEMICO - LABORATORI DIAGNOSTICA	051401 - MOBILI E ARREDI SANITARI	A102020501 - Mobili e arredi	R - RECUPERO
4934	bancone da laboratorio	06/05/1998	44706	€	0,01	31/12/1997	1138014999 - MICROCTEMICO - LABORATORI DIAGNOSTICA	051401 - MOBILI E ARREDI SANITARI	A102020501 - Mobili e arredi	R - RECUPERO

4935	bancone da laboratorio	€	0,01	06/05/1998	44707	31/12/1997	1138014999 - MICROCTEMICO - LABORATORI DIAGNOSTICA	051401 - MOBILI E ARREDI SANITARI	A102020501 - Mobili e arredi	R - RECUPERO
4936	bancone da laboratorio	€	0,01	06/05/1998	44708	31/12/1997	1138014999 - MICROCTEMICO - LABORATORI DIAGNOSTICA	051401 - MOBILI E ARREDI SANITARI	A102020501 - Mobili e arredi	R - RECUPERO
4937	bancone da laboratorio	€	0,01	06/05/1998	44709	31/12/1997	1138014999 - MICROCTEMICO - LABORATORI DIAGNOSTICA	051401 - MOBILI E ARREDI SANITARI	A102020501 - Mobili e arredi	R - RECUPERO
4938	armadio spogliato	€	0,01	06/05/1998	44725	31/12/1997	1138014999 - MICROCTEMICO - LABORATORI DIAGNOSTICA	051401 - MOBILI E ARREDI SANITARI	A102020501 - Mobili e arredi	R - RECUPERO
4939	armadio spogliato	€	0,01	06/05/1998	44726	31/12/1997	1138014999 - MICROCTEMICO - LABORATORI DIAGNOSTICA	051401 - MOBILI E ARREDI SANITARI	A102020501 - Mobili e arredi	R - RECUPERO
4940	armadio spogliato	€	0,01	06/05/1998	44727	31/12/1997	1138014999 - MICROCTEMICO - LABORATORI DIAGNOSTICA	051401 - MOBILI E ARREDI SANITARI	A102020501 - Mobili e arredi	R - RECUPERO
4943	lavolino 2 ripiani	€	0,01	06/05/1998	43516	31/12/1997	1138650999 - MICROCTEMICO - ONCOEMATOLOGIA PEDIATRICA	051401 - MOBILI E ARREDI SANITARI	A102020501 - Mobili e arredi	R - RECUPERO
4946	lavolino per visita	€	0,01	06/05/1998	43519	31/12/1997	1138650999 - MICROCTEMICO - ONCOEMATOLOGIA PEDIATRICA	051401 - MOBILI E ARREDI SANITARI	A102020501 - Mobili e arredi	R - RECUPERO
4947	SEDIA METALLO	€	0,01	06/05/1998	43920	31/12/1997	1138650999 - MICROCTEMICO - ONCOEMATOLOGIA PEDIATRICA	051401 - MOBILI E ARREDI SANITARI	A102020501 - Mobili e arredi	R - RECUPERO
4948	comodino	€	0,01	06/05/1998	43921	31/12/1997	1138650999 - MICROCTEMICO - ONCOEMATOLOGIA PEDIATRICA	051401 - MOBILI E ARREDI SANITARI	A102020501 - Mobili e arredi	R - RECUPERO
4974	shedario 6 cassetti	€	0,01	06/05/1998	43926	31/12/1997	1138650999 - MICROCTEMICO - ONCOEMATOLOGIA PEDIATRICA	051401 - MOBILI E ARREDI SANITARI	A102020501 - Mobili e arredi	R - RECUPERO
4975	shedario 6 cassetti	€	0,01	06/05/1998	43927	31/12/1997	1138650999 - MICROCTEMICO - ONCOEMATOLOGIA PEDIATRICA	051401 - MOBILI E ARREDI SANITARI	A102020501 - Mobili e arredi	R - RECUPERO
4990	armadio metallico 2 ante	€	0,01	06/05/1998	43932	31/12/1997	1138650999 - MICROCTEMICO - ONCOEMATOLOGIA PEDIATRICA	051401 - MOBILI E ARREDI SANITARI	A102020501 - Mobili e arredi	R - RECUPERO
4993	armadio metallico 2 ante	€	0,01	06/05/1998	43933	31/12/1997	1138650999 - MICROCTEMICO - ONCOEMATOLOGIA PEDIATRICA	051401 - MOBILI E ARREDI SANITARI	A102020501 - Mobili e arredi	R - RECUPERO
4994	scrivania metallo	€	0,01	06/05/1998	43936	31/12/1997	1138650999 - MICROCTEMICO - ONCOEMATOLOGIA PEDIATRICA	051401 - MOBILI E ARREDI SANITARI	A102020501 - Mobili e arredi	R - RECUPERO
4995	comodino	€	0,01	06/05/1998	43937	31/12/1997	1138650999 - MICROCTEMICO - ONCOEMATOLOGIA PEDIATRICA	051401 - MOBILI E ARREDI SANITARI	A102020501 - Mobili e arredi	R - RECUPERO
4996	lampada con piantana	€	0,01	06/05/1998	439410	31/12/1997	1138650999 - MICROCTEMICO - ONCOEMATOLOGIA PEDIATRICA	051401 - MOBILI E ARREDI SANITARI	A102020501 - Mobili e arredi	R - RECUPERO
4995	letto	€	0,01	06/05/1998	43945	31/12/1997	1138650999 - MICROCTEMICO - ONCOEMATOLOGIA PEDIATRICA	051401 - MOBILI E ARREDI SANITARI	A102020501 - Mobili e arredi	R - RECUPERO
4997	poltroncina simpelle	€	0,01	06/05/1998	43948	31/12/1997	1138650999 - MICROCTEMICO - ONCOEMATOLOGIA PEDIATRICA	051401 - MOBILI E ARREDI SANITARI	A102020501 - Mobili e arredi	R - RECUPERO
4998	poltroncina simpelle	€	0,01	06/05/1998	43949	31/12/1997	1138650999 - MICROCTEMICO - ONCOEMATOLOGIA PEDIATRICA	051401 - MOBILI E ARREDI SANITARI	A102020501 - Mobili e arredi	R - RECUPERO
4999	poltroncina simpelle	€	0,01	06/05/1998	43947	31/12/1997	1138650999 - MICROCTEMICO - ONCOEMATOLOGIA PEDIATRICA	051401 - MOBILI E ARREDI SANITARI	A102020501 - Mobili e arredi	R - RECUPERO
5000	poltroncina simpelle	€	0,01	06/05/1998	43951	31/12/1997	1138650999 - MICROCTEMICO - ONCOEMATOLOGIA PEDIATRICA	051401 - MOBILI E ARREDI SANITARI	A102020501 - Mobili e arredi	R - RECUPERO
5002	poltroncina simpelle	€	0,01	06/05/1998	43952	31/12/1997	1138650999 - MICROCTEMICO - ONCOEMATOLOGIA PEDIATRICA	051401 - MOBILI E ARREDI SANITARI	A102020501 - Mobili e arredi	R - RECUPERO
5003	poltroncina simpelle	€	0,01	06/05/1998	43953	31/12/1997	1138650999 - MICROCTEMICO - ONCOEMATOLOGIA PEDIATRICA	051401 - MOBILI E ARREDI SANITARI	A102020501 - Mobili e arredi	R - RECUPERO
5004	poltroncina simpelle	€	0,01	06/05/1998	43954	31/12/1997	1138650999 - MICROCTEMICO - ONCOEMATOLOGIA PEDIATRICA	051401 - MOBILI E ARREDI SANITARI	A102020501 - Mobili e arredi	R - RECUPERO
5006	ARMADIO A DUE ANTE	€	0,01	06/05/1998	45997	31/12/1997	1138012999 - MICROCTEMICO - DIREZIONE SANITARIA	051401 - MOBILI E ARREDI SANITARI	A102020501 - Mobili e arredi	R - RECUPERO
5145	poltroncina simpelle	€	0,01	06/05/1998	43955	31/12/1997	1138650999 - MICROCTEMICO - ONCOEMATOLOGIA PEDIATRICA	051401 - MOBILI E ARREDI SANITARI	A102020501 - Mobili e arredi	R - RECUPERO
5147	poltroncina simpelle	€	0,01	06/05/1998	43956	31/12/1997	1138650999 - MICROCTEMICO - ONCOEMATOLOGIA PEDIATRICA	051401 - MOBILI E ARREDI SANITARI	A102020501 - Mobili e arredi	R - RECUPERO
5148	poltroncina simpelle	€	0,01	06/05/1998	43957	31/12/1997	1138650999 - MICROCTEMICO - ONCOEMATOLOGIA PEDIATRICA	051401 - MOBILI E ARREDI SANITARI	A102020501 - Mobili e arredi	R - RECUPERO
5176	libreria legno	€	0,01	06/05/1998	43960	31/12/1997	1138650999 - MICROCTEMICO - ONCOEMATOLOGIA PEDIATRICA	051401 - MOBILI E ARREDI SANITARI	A102020501 - Mobili e arredi	R - RECUPERO
5178	libreria legno	€	0,01	06/05/1998	43961	31/12/1997	1138650999 - MICROCTEMICO - ONCOEMATOLOGIA PEDIATRICA	051401 - MOBILI E ARREDI SANITARI	A102020501 - Mobili e arredi	R - RECUPERO
5180	portalelevatore	€	0,01	06/05/1998	43962	31/12/1997	1138650999 - MICROCTEMICO - ONCOEMATOLOGIA PEDIATRICA	051401 - MOBILI E ARREDI SANITARI	A102020501 - Mobili e arredi	R - RECUPERO
5330	poltroncina simpelle	€	0,01	06/05/1998	43964	31/12/1997	1138650999 - MICROCTEMICO - ONCOEMATOLOGIA PEDIATRICA	051401 - MOBILI E ARREDI SANITARI	A102020501 - Mobili e arredi	R - RECUPERO
5333	poltroncina simpelle	€	0,01	06/05/1998	43965	31/12/1997	1138650999 - MICROCTEMICO - ONCOEMATOLOGIA PEDIATRICA	051401 - MOBILI E ARREDI SANITARI	A102020501 - Mobili e arredi	R - RECUPERO
5391	armadio portagiochi	€	0,01	06/05/1998	43967	31/12/1997	1138650999 - MICROCTEMICO - ONCOEMATOLOGIA PEDIATRICA	051401 - MOBILI E ARREDI SANITARI	A102020501 - Mobili e arredi	R - RECUPERO
5393	lavolino basso pediatrico a	€	0,01	06/05/1998	43968	31/12/1997	1138650999 - MICROCTEMICO - ONCOEMATOLOGIA PEDIATRICA	051401 - MOBILI E ARREDI SANITARI	A102020501 - Mobili e arredi	R - RECUPERO

5365	lavellino basso pediatrico a mezzaluna	€	0,01	05/05/1998	43968	31/12/1997	1138650999 - MICROCTEMICO - ONCOEMATOLOGIA PEDIATRICA - SANITARI	051401 - MOBILI E ARREDI	A102020501 - Mobili e arredi	R - RECUPERO
5366	lavellino basso pediatrico a mezzaluna	€	0,01	05/05/1998	43970	31/12/1997	1138650999 - MICROCTEMICO - ONCOEMATOLOGIA PEDIATRICA - SANITARI	051401 - MOBILI E ARREDI	A102020501 - Mobili e arredi	R - RECUPERO
5367	lavellino basso pediatrico a mezzaluna	€	0,01	06/05/1998	43971	31/12/1997	1138650999 - MICROCTEMICO - ONCOEMATOLOGIA PEDIATRICA - SANITARI	051401 - MOBILI E ARREDI	A102020501 - Mobili e arredi	R - RECUPERO
5368	seggiolina pediatrica	€	0,01	06/05/1998	43972	31/12/1997	1138650999 - MICROCTEMICO - ONCOEMATOLOGIA PEDIATRICA - SANITARI	051401 - MOBILI E ARREDI	A102020501 - Mobili e arredi	R - RECUPERO
5372	seggiolina pediatrica	€	0,01	06/05/1998	43973	31/12/1997	1138650999 - MICROCTEMICO - ONCOEMATOLOGIA PEDIATRICA - SANITARI	051401 - MOBILI E ARREDI	A102020501 - Mobili e arredi	R - RECUPERO
5374	seggiolina pediatrica	€	0,01	06/05/1998	43974	31/12/1997	1138650999 - MICROCTEMICO - ONCOEMATOLOGIA PEDIATRICA - SANITARI	051401 - MOBILI E ARREDI	A102020501 - Mobili e arredi	R - RECUPERO
5376	seggiolina pediatrica	€	0,01	06/05/1998	43975	31/12/1997	1138650999 - MICROCTEMICO - ONCOEMATOLOGIA PEDIATRICA - SANITARI	051401 - MOBILI E ARREDI	A102020501 - Mobili e arredi	R - RECUPERO
5377	seggiolina pediatrica	€	0,01	06/05/1998	43976	31/12/1997	1138650999 - MICROCTEMICO - ONCOEMATOLOGIA PEDIATRICA - SANITARI	051401 - MOBILI E ARREDI	A102020501 - Mobili e arredi	R - RECUPERO
5378	seggiolina pediatrica	€	0,01	06/05/1998	43977	31/12/1997	1138650999 - MICROCTEMICO - ONCOEMATOLOGIA PEDIATRICA - SANITARI	051401 - MOBILI E ARREDI	A102020501 - Mobili e arredi	R - RECUPERO
5379	lavolo da lavato	€	0,01	06/05/1998	43978	31/12/1997	1138650999 - MICROCTEMICO - ONCOEMATOLOGIA PEDIATRICA - SANITARI	051401 - MOBILI E ARREDI	A102020501 - Mobili e arredi	R - RECUPERO
5383	scrivania	€	0,01	05/05/1998	43980	31/12/1997	1138650999 - MICROCTEMICO - ONCOEMATOLOGIA PEDIATRICA - SANITARI	051401 - MOBILI E ARREDI	A102020501 - Mobili e arredi	R - RECUPERO
5395	lettino per visita	€	0,01	06/05/1998	43981	31/12/1997	1138650999 - MICROCTEMICO - ONCOEMATOLOGIA PEDIATRICA - SANITARI	051401 - MOBILI E ARREDI	A102020501 - Mobili e arredi	R - RECUPERO
5397	SEDIA METALLO	€	0,01	06/05/1998	43982	31/12/1997	1138650999 - MICROCTEMICO - ONCOEMATOLOGIA PEDIATRICA - SANITARI	051401 - MOBILI E ARREDI	A102020501 - Mobili e arredi	R - RECUPERO
5399	armadio metallico ante scorrevoli	€	0,01	06/05/1998	43983	31/12/1997	1138650999 - MICROCTEMICO - ONCOEMATOLOGIA PEDIATRICA - SANITARI	051401 - MOBILI E ARREDI	A102020501 - Mobili e arredi	R - RECUPERO
5402	SEDIA SU RUOTE	€	0,01	06/05/1998	43989	31/12/1997	1138650999 - MICROCTEMICO - ONCOEMATOLOGIA PEDIATRICA - SANITARI	051401 - MOBILI E ARREDI	A102020501 - Mobili e arredi	R - RECUPERO
5413	schienale 4 cassetti	€	0,01	06/05/1998	43992	31/12/1997	1138650999 - MICROCTEMICO - ONCOEMATOLOGIA PEDIATRICA - SANITARI	051401 - MOBILI E ARREDI	A102020501 - Mobili e arredi	R - RECUPERO
5415	schienale 4 cassetti	€	0,01	06/05/1998	43993	31/12/1997	1138650999 - MICROCTEMICO - ONCOEMATOLOGIA PEDIATRICA - SANITARI	051401 - MOBILI E ARREDI	A102020501 - Mobili e arredi	R - RECUPERO
5417	schienale 4 cassetti	€	0,01	06/05/1998	43994	31/12/1997	1138650999 - MICROCTEMICO - ONCOEMATOLOGIA PEDIATRICA - SANITARI	051401 - MOBILI E ARREDI	A102020501 - Mobili e arredi	R - RECUPERO
5420	scrivania metallica 2 cassetti	€	0,01	06/05/1998	43996	31/12/1997	1138650999 - MICROCTEMICO - ONCOEMATOLOGIA PEDIATRICA - SANITARI	051401 - MOBILI E ARREDI	A102020501 - Mobili e arredi	R - RECUPERO
5422	SEDIA SU RUOTE	€	0,01	06/05/1998	43997	31/12/1997	1138650999 - MICROCTEMICO - ONCOEMATOLOGIA PEDIATRICA - SANITARI	051401 - MOBILI E ARREDI	A102020501 - Mobili e arredi	R - RECUPERO
5423	scrivania legno	€	0,01	06/05/1998	43998	31/12/1997	1138650999 - MICROCTEMICO - ONCOEMATOLOGIA PEDIATRICA - SANITARI	051401 - MOBILI E ARREDI	A102020501 - Mobili e arredi	R - RECUPERO
5426	scrivania 2 cassetti	€	0,01	06/05/1998	43999	31/12/1997	1138650999 - MICROCTEMICO - ONCOEMATOLOGIA PEDIATRICA - SANITARI	051401 - MOBILI E ARREDI	A102020501 - Mobili e arredi	R - RECUPERO
5427	SEDIA SU RUOTE	€	0,01	06/05/1998	43990	31/12/1997	1138650999 - MICROCTEMICO - ONCOEMATOLOGIA PEDIATRICA - SANITARI	051401 - MOBILI E ARREDI	A102020501 - Mobili e arredi	R - RECUPERO
5430	armadio metallico 2 ante	€	0,01	06/05/1998	43901	31/12/1997	1138650999 - MICROCTEMICO - ONCOEMATOLOGIA PEDIATRICA - SANITARI	051401 - MOBILI E ARREDI	A102020501 - Mobili e arredi	R - RECUPERO
5431	armadio metallico 2 ante	€	0,01	06/05/1998	43902	31/12/1997	1138650999 - MICROCTEMICO - ONCOEMATOLOGIA PEDIATRICA - SANITARI	051401 - MOBILI E ARREDI	A102020501 - Mobili e arredi	R - RECUPERO
5436	tavolo	€	0,01	06/05/1998	43904	31/12/1997	1138650999 - MICROCTEMICO - ONCOEMATOLOGIA PEDIATRICA - SANITARI	051401 - MOBILI E ARREDI	A102020501 - Mobili e arredi	R - RECUPERO
5436	SEDIA	€	0,01	06/05/1998	43905	31/12/1997	1138650999 - MICROCTEMICO - ONCOEMATOLOGIA PEDIATRICA - SANITARI	051401 - MOBILI E ARREDI	A102020501 - Mobili e arredi	R - RECUPERO
5437	SEDIA	€	0,01	06/05/1998	43906	31/12/1997	1138650999 - MICROCTEMICO - ONCOEMATOLOGIA PEDIATRICA - SANITARI	051401 - MOBILI E ARREDI	A102020501 - Mobili e arredi	R - RECUPERO
5439	SEDIA SU RUOTE	€	0,01	06/05/1998	43907	31/12/1997	1138650999 - MICROCTEMICO - ONCOEMATOLOGIA PEDIATRICA - SANITARI	051401 - MOBILI E ARREDI	A102020501 - Mobili e arredi	R - RECUPERO
5440	mobile pensile con zoccolapiatti	€	0,01	06/05/1998	43908	31/12/1997	1138650999 - MICROCTEMICO - ONCOEMATOLOGIA PEDIATRICA - SANITARI	051401 - MOBILI E ARREDI	A102020501 - Mobili e arredi	R - RECUPERO
5442	mobile pensile portapentole	€	0,01	06/05/1998	43909	31/12/1997	1138650999 - MICROCTEMICO - ONCOEMATOLOGIA PEDIATRICA - SANITARI	051401 - MOBILI E ARREDI	A102020501 - Mobili e arredi	R - RECUPERO
5444	mobile pensile portapentole	€	0,01	06/05/1998	43910	31/12/1997	1138650999 - MICROCTEMICO - ONCOEMATOLOGIA PEDIATRICA - SANITARI	051401 - MOBILI E ARREDI	A102020501 - Mobili e arredi	R - RECUPERO
5453	cucina gas 4 fuochi	€	0,01	06/05/1998	43913	31/12/1997	1138650999 - MICROCTEMICO - ONCOEMATOLOGIA PEDIATRICA - SANITARI	051401 - MOBILI E ARREDI	A102020501 - Mobili e arredi	R - RECUPERO
5456	lavolo portatelevisore	€	0,01	06/05/1998	43916	31/12/1997	1138650999 - MICROCTEMICO - ONCOEMATOLOGIA PEDIATRICA - SANITARI	051401 - MOBILI E ARREDI	A102020501 - Mobili e arredi	R - RECUPERO
5463	forno a microonde	€	0,01	06/05/1998	43920	31/12/1997	1138650999 - MICROCTEMICO - ONCOEMATOLOGIA PEDIATRICA - SANITARI	051401 - MOBILI E ARREDI	A102020501 - Mobili e arredi	R - RECUPERO
5469	pentole da cucina	€	0,01	05/05/1998	43921	31/12/1997	1138650999 - MICROCTEMICO - ONCOEMATOLOGIA PEDIATRICA - SANITARI	051401 - MOBILI E ARREDI	A102020501 - Mobili e arredi	R - RECUPERO

5639	armadio 2 ante	€	0,01	06/05/1998	44061	31/12/1997	1138650999 - MICROCITEMICO - ONCOEMATOLOGIA PEDIATRICA	051401 - MOBILI E ARREDI SANITARI	A102020501 - Mobili e arredi	R - RECUPERO
5643	poltroncina simpipelle	€	0,01	06/05/1998	44063	31/12/1997	1138650999 - MICROCITEMICO - ONCOEMATOLOGIA PEDIATRICA	051401 - MOBILI E ARREDI SANITARI	A102020501 - Mobili e arredi	R - RECUPERO
5650	armadio metallico 2 ante scorrevoli	€	0,01	06/05/1998	44066	31/12/1997	1138650999 - MICROCITEMICO - ONCOEMATOLOGIA PEDIATRICA	051401 - MOBILI E ARREDI SANITARI	A102020501 - Mobili e arredi	R - RECUPERO
5654	armadio metallico 2 ante scorrevoli	€	0,01	06/05/1998	44067	31/12/1997	1138650999 - MICROCITEMICO - ONCOEMATOLOGIA PEDIATRICA	051401 - MOBILI E ARREDI SANITARI	A102020501 - Mobili e arredi	R - RECUPERO
5656	letto	€	0,01	06/05/1998	44068	31/12/1997	1138650999 - MICROCITEMICO - ONCOEMATOLOGIA PEDIATRICA	051401 - MOBILI E ARREDI SANITARI	A102020501 - Mobili e arredi	R - RECUPERO
5658	poltrona	€	0,01	06/05/1998	44069	31/12/1997	1138650999 - MICROCITEMICO - ONCOEMATOLOGIA PEDIATRICA	051401 - MOBILI E ARREDI SANITARI	A102020501 - Mobili e arredi	R - RECUPERO
5660	comodino	€	0,01	06/05/1998	44070	31/12/1997	1138650999 - MICROCITEMICO - ONCOEMATOLOGIA PEDIATRICA	051401 - MOBILI E ARREDI SANITARI	A102020501 - Mobili e arredi	R - RECUPERO
5662	armadio 2 ante scorrevoli	€	0,01	06/05/1998	44071	31/12/1997	1138650999 - MICROCITEMICO - ONCOEMATOLOGIA PEDIATRICA	051401 - MOBILI E ARREDI SANITARI	A102020501 - Mobili e arredi	R - RECUPERO
5665	letto	€	0,01	06/05/1998	44073	31/12/1997	1138650999 - MICROCITEMICO - ONCOEMATOLOGIA PEDIATRICA	051401 - MOBILI E ARREDI SANITARI	A102020501 - Mobili e arredi	R - RECUPERO
5670	poltrona	€	0,01	06/05/1998	44075	31/12/1997	1138650999 - MICROCITEMICO - ONCOEMATOLOGIA PEDIATRICA	051401 - MOBILI E ARREDI SANITARI	A102020501 - Mobili e arredi	R - RECUPERO
5671	comodino	€	0,01	06/05/1998	44076	31/12/1997	1138650999 - MICROCITEMICO - ONCOEMATOLOGIA PEDIATRICA	051401 - MOBILI E ARREDI SANITARI	A102020501 - Mobili e arredi	R - RECUPERO
5672	armadio 2 ante scorrevoli	€	0,01	06/05/1998	44079	31/12/1997	1138650999 - MICROCITEMICO - ONCOEMATOLOGIA PEDIATRICA	051401 - MOBILI E ARREDI SANITARI	A102020501 - Mobili e arredi	R - RECUPERO
5679	armadio metallico	€	0,01	06/05/1998	44080	31/12/1997	1138650999 - MICROCITEMICO - ONCOEMATOLOGIA PEDIATRICA	051401 - MOBILI E ARREDI SANITARI	A102020501 - Mobili e arredi	R - RECUPERO
5681	tavolo	€	0,01	06/05/1998	44081	31/12/1997	1138650999 - MICROCITEMICO - ONCOEMATOLOGIA PEDIATRICA	051401 - MOBILI E ARREDI SANITARI	A102020501 - Mobili e arredi	R - RECUPERO
5685	poltroncina simpipelle	€	0,01	06/05/1998	44082	31/12/1997	1138650999 - MICROCITEMICO - ONCOEMATOLOGIA PEDIATRICA	051401 - MOBILI E ARREDI SANITARI	A102020501 - Mobili e arredi	R - RECUPERO
5686	poltroncina simpipelle	€	0,01	06/05/1998	44083	31/12/1997	1138650999 - MICROCITEMICO - ONCOEMATOLOGIA PEDIATRICA	051401 - MOBILI E ARREDI SANITARI	A102020501 - Mobili e arredi	R - RECUPERO
5689	poltrona	€	0,01	06/05/1998	44087	31/12/1997	1138650999 - MICROCITEMICO - ONCOEMATOLOGIA PEDIATRICA	051401 - MOBILI E ARREDI SANITARI	A102020501 - Mobili e arredi	R - RECUPERO
6247	armadio metallo due ante	€	0,01	06/05/1998						
6334	LIBRERIA	€	0,01	06/05/1998	44239	31/12/1997	1138650999 - MICROCITEMICO - EMATOLOGIA ADULTI	051401 - MOBILI E ARREDI SANITARI	A102020501 - Mobili e arredi	R - RECUPERO
8017	CLASSIFICATORE QUATTRO CASSETTI	€	0,01	15/05/1998	46176	31/12/1997	1138012999 - MICROCITEMICO - DIREZIONE SANITARIA	051401 - MOBILI E ARREDI SANITARI	A102020501 - Mobili e arredi	R - RECUPERO
8020	poltroncina imbottita	€	0,01	15/05/1998	46177	31/12/1997	1138012999 - MICROCITEMICO - DIREZIONE SANITARIA	051401 - MOBILI E ARREDI SANITARI	A102020501 - Mobili e arredi	R - RECUPERO
8021	POLTRONCINA IMBOTTITA	€	0,01	15/05/1998	46178	31/12/1997	1138012999 - MICROCITEMICO - DIREZIONE SANITARIA	051401 - MOBILI E ARREDI SANITARI	A102020501 - Mobili e arredi	R - RECUPERO
8023	SEDIA	€	0,01	15/05/1998	46179	31/12/1997	1138012999 - MICROCITEMICO - DIREZIONE SANITARIA	051401 - MOBILI E ARREDI SANITARI	A102020501 - Mobili e arredi	R - RECUPERO
8024	SEDIA	€	0,01	15/05/1998	46180	31/12/1997	1138012999 - MICROCITEMICO - DIREZIONE SANITARIA	051401 - MOBILI E ARREDI SANITARI	A102020501 - Mobili e arredi	R - RECUPERO
8025	SEDIA	€	0,01	15/05/1998	46181	31/12/1997	1138012999 - MICROCITEMICO - DIREZIONE SANITARIA	051401 - MOBILI E ARREDI SANITARI	A102020501 - Mobili e arredi	R - RECUPERO
8026	SCRIVANIA QUATTRO CASSETTI	€	0,01	15/05/1998	46182	31/12/1997	1138012999 - MICROCITEMICO - DIREZIONE SANITARIA	051401 - MOBILI E ARREDI SANITARI	A102020501 - Mobili e arredi	R - RECUPERO

[illegible]

FICHE										
REDAZIONE	PRODOTTORE	VALORE UNITARIO	€	Q.01	19/05/1998	46326	1138012999 - MICROCITETEMICO - DIREZIONE SANITARIA	051401 - MOBILI E ARREDI SANITARI	A102020501 - Mobili e arredi	R - RECUPERO
8614	LETTINO VISITA	€	0,01	19/05/1998	46326	1138012999 - MICROCITETEMICO - DIREZIONE SANITARIA	051401 - MOBILI E ARREDI SANITARI	A102020501 - Mobili e arredi	A102020501 - Mobili e arredi	R - RECUPERO
8615	TAVOLINO	€	0,01	19/05/1998	46327	1138012999 - MICROCITETEMICO - DIREZIONE SANITARIA	051401 - MOBILI E ARREDI SANITARI	A102020501 - Mobili e arredi	A102020501 - Mobili e arredi	R - RECUPERO
8616	CLASSIFICATORE CON QUATTRO CASSETTI	€	0,01	19/05/1998	46328	1138012999 - MICROCITETEMICO - DIREZIONE SANITARIA	051401 - MOBILI E ARREDI SANITARI	A102020501 - Mobili e arredi	A102020501 - Mobili e arredi	R - RECUPERO
8617	CLASSIFICATORE CON QUATTRO CASSETTI	€	0,01	19/05/1998	46329	1138012999 - MICROCITETEMICO - DIREZIONE SANITARIA	051401 - MOBILI E ARREDI SANITARI	A102020501 - Mobili e arredi	A102020501 - Mobili e arredi	R - RECUPERO
9296	poltrona	€	0,01	19/05/1998	44251	1138180999 - MICROCITETEMICO - GENETICA CLINICA	051401 - MOBILI E ARREDI SANITARI	A102020501 - Mobili e arredi	A102020501 - Mobili e arredi	R - RECUPERO
9299	tavolo	€	0,01	19/05/1998	44252	1138180999 - MICROCITETEMICO - GENETICA CLINICA	051401 - MOBILI E ARREDI SANITARI	A102020501 - Mobili e arredi	A102020501 - Mobili e arredi	R - RECUPERO
9302	letto	€	0,01	19/05/1998	44254	1138180999 - MICROCITETEMICO - GENETICA CLINICA	051401 - MOBILI E ARREDI SANITARI	A102020501 - Mobili e arredi	A102020501 - Mobili e arredi	R - RECUPERO
9308	poltrona similpelle	€	0,01	19/05/1998	44255	1138180999 - MICROCITETEMICO - GENETICA CLINICA	051401 - MOBILI E ARREDI SANITARI	A102020501 - Mobili e arredi	A102020501 - Mobili e arredi	R - RECUPERO
9309	poltrona similpelle	€	0,01	19/05/1998	44266	1138180999 - MICROCITETEMICO - GENETICA CLINICA	051401 - MOBILI E ARREDI SANITARI	A102020501 - Mobili e arredi	A102020501 - Mobili e arredi	R - RECUPERO
9311	SEDIA	€	0,01	19/05/1998	44267	1138180999 - MICROCITETEMICO - GENETICA CLINICA	051401 - MOBILI E ARREDI SANITARI	A102020501 - Mobili e arredi	A102020501 - Mobili e arredi	R - RECUPERO
9312	tavolo	€	0,01	19/05/1998	44268	1138180999 - MICROCITETEMICO - GENETICA CLINICA	051401 - MOBILI E ARREDI SANITARI	A102020501 - Mobili e arredi	A102020501 - Mobili e arredi	R - RECUPERO
9313	letto	€	0,01	19/05/1998	44269	1138180999 - MICROCITETEMICO - GENETICA CLINICA	051401 - MOBILI E ARREDI SANITARI	A102020501 - Mobili e arredi	A102020501 - Mobili e arredi	R - RECUPERO
9315	letto	€	0,01	19/05/1998	44270	1138180999 - MICROCITETEMICO - GENETICA CLINICA	051401 - MOBILI E ARREDI SANITARI	A102020501 - Mobili e arredi	A102020501 - Mobili e arredi	R - RECUPERO
9317	comodino	€	0,01	19/05/1998	44272	1138180999 - MICROCITETEMICO - GENETICA CLINICA	051401 - MOBILI E ARREDI SANITARI	A102020501 - Mobili e arredi	A102020501 - Mobili e arredi	R - RECUPERO
9319	armadio basso 2 ante	€	0,01	19/05/1998	44273	1138180999 - MICROCITETEMICO - GENETICA CLINICA	051401 - MOBILI E ARREDI SANITARI	A102020501 - Mobili e arredi	A102020501 - Mobili e arredi	R - RECUPERO
9322	poltrona	€	0,01	19/05/1998	44274	1138180999 - MICROCITETEMICO - GENETICA CLINICA	051401 - MOBILI E ARREDI SANITARI	A102020501 - Mobili e arredi	A102020501 - Mobili e arredi	R - RECUPERO
9323	poltrona	€	0,01	19/05/1998	44275	1138180999 - MICROCITETEMICO - GENETICA CLINICA	051401 - MOBILI E ARREDI SANITARI	A102020501 - Mobili e arredi	A102020501 - Mobili e arredi	R - RECUPERO
9324	tavolo	€	0,01	19/05/1998	44276	1138180999 - MICROCITETEMICO - GENETICA CLINICA	051401 - MOBILI E ARREDI SANITARI	A102020501 - Mobili e arredi	A102020501 - Mobili e arredi	R - RECUPERO
9326	letto	€	0,01	19/05/1998	44278	1138180999 - MICROCITETEMICO - GENETICA CLINICA	051401 - MOBILI E ARREDI SANITARI	A102020501 - Mobili e arredi	A102020501 - Mobili e arredi	R - RECUPERO
9330	comodino	€	0,01	19/05/1998	44280	1138180999 - MICROCITETEMICO - GENETICA CLINICA	051401 - MOBILI E ARREDI SANITARI	A102020501 - Mobili e arredi	A102020501 - Mobili e arredi	R - RECUPERO
9334	poltrona	€	0,01	19/05/1998	44283	1138180999 - MICROCITETEMICO - GENETICA CLINICA	051401 - MOBILI E ARREDI SANITARI	A102020501 - Mobili e arredi	A102020501 - Mobili e arredi	R - RECUPERO
9336	poltrona	€	0,01	19/05/1998	44284	1138180999 - MICROCITETEMICO - GENETICA CLINICA	051401 - MOBILI E ARREDI SANITARI	A102020501 - Mobili e arredi	A102020501 - Mobili e arredi	R - RECUPERO
9337	tavolo	€	0,01	19/05/1998	44285	1138180999 - MICROCITETEMICO - GENETICA CLINICA	051401 - MOBILI E ARREDI SANITARI	A102020501 - Mobili e arredi	A102020501 - Mobili e arredi	R - RECUPERO
9338	SEDIA METALLO	€	0,01	19/05/1998	44286	1138180999 - MICROCITETEMICO - GENETICA CLINICA	051401 - MOBILI E ARREDI SANITARI	A102020501 - Mobili e arredi	A102020501 - Mobili e arredi	R - RECUPERO
9339	letto	€	0,01	19/05/1998	44287	1138180999 - MICROCITETEMICO - GENETICA CLINICA	051401 - MOBILI E ARREDI SANITARI	A102020501 - Mobili e arredi	A102020501 - Mobili e arredi	R - RECUPERO
9342	letto	€	0,01	19/05/1998	44288	1138180999 - MICROCITETEMICO - GENETICA CLINICA	051401 - MOBILI E ARREDI SANITARI	A102020501 - Mobili e arredi	A102020501 - Mobili e arredi	R - RECUPERO
9343	comodino	€	0,01	19/05/1998	44289	1138180999 - MICROCITETEMICO - GENETICA CLINICA	051401 - MOBILI E ARREDI SANITARI	A102020501 - Mobili e arredi	A102020501 - Mobili e arredi	R - RECUPERO
9345	comodino	€	0,01	19/05/1998	44290	1138180999 - MICROCITETEMICO - GENETICA CLINICA	051401 - MOBILI E ARREDI SANITARI	A102020501 - Mobili e arredi	A102020501 - Mobili e arredi	R - RECUPERO
9346	armadio	€	0,01	19/05/1998	44291	1138180999 - MICROCITETEMICO - GENETICA CLINICA	051401 - MOBILI E ARREDI SANITARI	A102020501 - Mobili e arredi	A102020501 - Mobili e arredi	R - RECUPERO
9349	armadio metallo 2 ante	€	0,01	19/05/1998	44293	1138180999 - MICROCITETEMICO - GENETICA CLINICA	051401 - MOBILI E ARREDI SANITARI	A102020501 - Mobili e arredi	A102020501 - Mobili e arredi	R - RECUPERO
9351	poltrona	€	0,01	19/05/1998	44295	1138180999 - MICROCITETEMICO - GENETICA CLINICA	051401 - MOBILI E ARREDI SANITARI	A102020501 - Mobili e arredi	A102020501 - Mobili e arredi	R - RECUPERO
9353	poltrona	€	0,01	19/05/1998	44296	1138180999 - MICROCITETEMICO - GENETICA CLINICA	051401 - MOBILI E ARREDI SANITARI	A102020501 - Mobili e arredi	A102020501 - Mobili e arredi	R - RECUPERO
9354	tavolo	€	0,01	19/05/1998	44297	1138180999 - MICROCITETEMICO - GENETICA CLINICA	051401 - MOBILI E ARREDI SANITARI	A102020501 - Mobili e arredi	A102020501 - Mobili e arredi	R - RECUPERO
9356	SEDIA	€	0,01	19/05/1998	44298	1138180999 - MICROCITETEMICO - GENETICA CLINICA	051401 - MOBILI E ARREDI SANITARI	A102020501 - Mobili e arredi	A102020501 - Mobili e arredi	R - RECUPERO
9360	comodino	€	0,01	19/05/1998	44302	1138180999 - MICROCITETEMICO - GENETICA CLINICA	051401 - MOBILI E ARREDI SANITARI	A102020501 - Mobili e arredi	A102020501 - Mobili e arredi	R - RECUPERO
9362	comodino	€	0,01	19/05/1998	44303	1138180999 - MICROCITETEMICO - GENETICA CLINICA	051401 - MOBILI E ARREDI SANITARI	A102020501 - Mobili e arredi	A102020501 - Mobili e arredi	R - RECUPERO
9363	armadio 2 ante	€	0,01	19/05/1998	44304	1138180999 - MICROCITETEMICO - GENETICA CLINICA	051401 - MOBILI E ARREDI SANITARI	A102020501 - Mobili e arredi	A102020501 - Mobili e arredi	R - RECUPERO

9355	scrivania 3 cassetti	€	0,01	19/05/1998	44306	31/12/1997	1138180999 - MICROITEMICO - GENETICA CLINICA	051401 - MOBILI E ARREDI SANITARI	A102020501 - Mobili e arredi	R - RECUPERO
9367	SEDIA CON BRACCIOILI	€	0,01	19/05/1998	44307	31/12/1997	1138180999 - MICROITEMICO - GENETICA CLINICA	051401 - MOBILI E ARREDI SANITARI	A102020501 - Mobili e arredi	R - RECUPERO
9366	armadio basso 2 ante	€	0,01	19/05/1998	44308	31/12/1997	1138180999 - MICROITEMICO - GENETICA CLINICA	051401 - MOBILI E ARREDI SANITARI	A102020501 - Mobili e arredi	R - RECUPERO
9369	armadio basso 2 ante	€	0,01	19/05/1998	44309	31/12/1997	1138180999 - MICROITEMICO - GENETICA CLINICA	051401 - MOBILI E ARREDI SANITARI	A102020501 - Mobili e arredi	R - RECUPERO
9371	scrivania 3 cassetti	€	0,01	19/05/1998	44310	31/12/1997	1138180999 - MICROITEMICO - GENETICA CLINICA	051401 - MOBILI E ARREDI SANITARI	A102020501 - Mobili e arredi	R - RECUPERO
9373	armadio spogliatoio	€	0,01	19/05/1998	44312	31/12/1997	1138180999 - MICROITEMICO - GENETICA CLINICA	051401 - MOBILI E ARREDI SANITARI	A102020501 - Mobili e arredi	R - RECUPERO
9374	armadio spogliatoio	€	0,01	19/05/1998	44313	31/12/1997	1138180999 - MICROITEMICO - GENETICA CLINICA	051401 - MOBILI E ARREDI SANITARI	A102020501 - Mobili e arredi	R - RECUPERO
9375	poltrona	€	0,01	19/05/1998	44314	31/12/1997	1138180999 - MICROITEMICO - GENETICA CLINICA	051401 - MOBILI E ARREDI SANITARI	A102020501 - Mobili e arredi	R - RECUPERO
9377	poltrona	€	0,01	19/05/1998	44315	31/12/1997	1138180999 - MICROITEMICO - GENETICA CLINICA	051401 - MOBILI E ARREDI SANITARI	A102020501 - Mobili e arredi	R - RECUPERO
9378	lavabo	€	0,01	19/05/1998	44316	31/12/1997	1138180999 - MICROITEMICO - GENETICA CLINICA	051401 - MOBILI E ARREDI SANITARI	A102020501 - Mobili e arredi	R - RECUPERO
9379	SEDIA	€	0,01	19/05/1998	44317	31/12/1997	1138180999 - MICROITEMICO - GENETICA CLINICA	051401 - MOBILI E ARREDI SANITARI	A102020501 - Mobili e arredi	R - RECUPERO
9380	letto	€	0,01	19/05/1998	44318	31/12/1997	1138180999 - MICROITEMICO - GENETICA CLINICA	051401 - MOBILI E ARREDI SANITARI	A102020501 - Mobili e arredi	R - RECUPERO
9382	letto	€	0,01	19/05/1998	44319	31/12/1997	1138180999 - MICROITEMICO - GENETICA CLINICA	051401 - MOBILI E ARREDI SANITARI	A102020501 - Mobili e arredi	R - RECUPERO
9383	comodino	€	0,01	19/05/1998	44320	31/12/1997	1138180999 - MICROITEMICO - GENETICA CLINICA	051401 - MOBILI E ARREDI SANITARI	A102020501 - Mobili e arredi	R - RECUPERO
9384	comodino	€	0,01	19/05/1998	44321	31/12/1997	1138180999 - MICROITEMICO - GENETICA CLINICA	051401 - MOBILI E ARREDI SANITARI	A102020501 - Mobili e arredi	R - RECUPERO
9385	poltrona	€	0,01	19/05/1998	44322	31/12/1997	1138180999 - MICROITEMICO - GENETICA CLINICA	051401 - MOBILI E ARREDI SANITARI	A102020501 - Mobili e arredi	R - RECUPERO
9388	poltrona	€	0,01	19/05/1998	44323	31/12/1997	1138180999 - MICROITEMICO - GENETICA CLINICA	051401 - MOBILI E ARREDI SANITARI	A102020501 - Mobili e arredi	R - RECUPERO
9387	lavabo	€	0,01	19/05/1998	44324	31/12/1997	1138180999 - MICROITEMICO - GENETICA CLINICA	051401 - MOBILI E ARREDI SANITARI	A102020501 - Mobili e arredi	R - RECUPERO
9388	letto	€	0,01	19/05/1998	44325	31/12/1997	1138180999 - MICROITEMICO - GENETICA CLINICA	051401 - MOBILI E ARREDI SANITARI	A102020501 - Mobili e arredi	R - RECUPERO
9389	letto	€	0,01	19/05/1998	44326	31/12/1997	1138180999 - MICROITEMICO - GENETICA CLINICA	051401 - MOBILI E ARREDI SANITARI	A102020501 - Mobili e arredi	R - RECUPERO
9390	comodino	€	0,01	19/05/1998	44327	31/12/1997	1138180999 - MICROITEMICO - GENETICA CLINICA	051401 - MOBILI E ARREDI SANITARI	A102020501 - Mobili e arredi	R - RECUPERO
9392	comodino	€	0,01	19/05/1998	44328	31/12/1997	1138180999 - MICROITEMICO - GENETICA CLINICA	051401 - MOBILI E ARREDI SANITARI	A102020501 - Mobili e arredi	R - RECUPERO
9397	armadio basso a vetri	€	0,01	19/05/1998	44331	31/12/1997	1138180999 - MICROITEMICO - GENETICA CLINICA	051401 - MOBILI E ARREDI SANITARI	A102020501 - Mobili e arredi	R - RECUPERO
9399	poltroncina	€	0,01	19/05/1998	44333	31/12/1997	1138180999 - MICROITEMICO - GENETICA CLINICA	051401 - MOBILI E ARREDI SANITARI	A102020501 - Mobili e arredi	R - RECUPERO
9400	poltroncina	€	0,01	19/05/1998	44334	31/12/1997	1138180999 - MICROITEMICO - GENETICA CLINICA	051401 - MOBILI E ARREDI SANITARI	A102020501 - Mobili e arredi	R - RECUPERO
9401	poltroncina	€	0,01	19/05/1998	44335	31/12/1997	1138180999 - MICROITEMICO - GENETICA CLINICA	051401 - MOBILI E ARREDI SANITARI	A102020501 - Mobili e arredi	R - RECUPERO
9402	poltroncina	€	0,01	19/05/1998	44336	31/12/1997	1138180999 - MICROITEMICO - GENETICA CLINICA	051401 - MOBILI E ARREDI SANITARI	A102020501 - Mobili e arredi	R - RECUPERO
9407	classificatore 4 cassetti	€	0,01	19/05/1998	44339	31/12/1997	1138180999 - MICROITEMICO - GENETICA CLINICA	051401 - MOBILI E ARREDI SANITARI	A102020501 - Mobili e arredi	R - RECUPERO
9408	scrittorio	€	0,01	19/05/1998	44340	31/12/1997	1138180999 - MICROITEMICO - GENETICA CLINICA	051401 - MOBILI E ARREDI SANITARI	A102020501 - Mobili e arredi	R - RECUPERO
9408	SEDIA	€	0,01	19/05/1998	44341	31/12/1997	1138180999 - MICROITEMICO - GENETICA CLINICA	051401 - MOBILI E ARREDI SANITARI	A102020501 - Mobili e arredi	R - RECUPERO
9412	SEDIA CON BRACCIOILI	€	0,01	19/05/1998	44343	31/12/1997	1138180999 - MICROITEMICO - GENETICA CLINICA	051401 - MOBILI E ARREDI SANITARI	A102020501 - Mobili e arredi	R - RECUPERO
9414	letilino visita 2 anodi	€	0,01	19/05/1998	44344	31/12/1997	1138180999 - MICROITEMICO - GENETICA CLINICA	051401 - MOBILI E ARREDI SANITARI	A102020501 - Mobili e arredi	R - RECUPERO
9419	SEDIA	€	0,01	19/05/1998	44347	31/12/1997	1138180999 - MICROITEMICO - GENETICA CLINICA	051401 - MOBILI E ARREDI SANITARI	A102020501 - Mobili e arredi	R - RECUPERO
9420	poltroncina	€	0,01	19/05/1998	44348	31/12/1997	1138180999 - MICROITEMICO - GENETICA CLINICA	051401 - MOBILI E ARREDI SANITARI	A102020501 - Mobili e arredi	R - RECUPERO
9422	lavolino datilio	€	0,01	19/05/1998	44349	31/12/1997	1138180999 - MICROITEMICO - GENETICA CLINICA	051401 - MOBILI E ARREDI SANITARI	A102020501 - Mobili e arredi	R - RECUPERO
9428	poltroncina	€	0,01	19/05/1998	44354	31/12/1997	1138180999 - MICROITEMICO - GENETICA CLINICA	051401 - MOBILI E ARREDI SANITARI	A102020501 - Mobili e arredi	R - RECUPERO
9430	poltroncina	€	0,01	19/05/1998	44355	31/12/1997	1138180999 - MICROITEMICO - GENETICA CLINICA	051401 - MOBILI E ARREDI SANITARI	A102020501 - Mobili e arredi	R - RECUPERO

9431	poltroncina	€	0,01	19/05/1998	44358	31/12/1997	1138180999 - MICROCITEMICO - GENETICA CLINICA	051401 - MOBILI E ARREDI SANITARI	A102020501 - Mobili e arredi	R - RECUPERO
9432	poltroncina	€	0,01	19/05/1998	44357	31/12/1997	1138180999 - MICROCITEMICO - GENETICA CLINICA	051401 - MOBILI E ARREDI SANITARI	A102020501 - Mobili e arredi	R - RECUPERO
9433	armadio inox porta vivande	€	0,01	19/05/1998	44356	31/12/1997	1138180999 - MICROCITEMICO - GENETICA CLINICA	051401 - MOBILI E ARREDI SANITARI	A102020501 - Mobili e arredi	R - RECUPERO
9438	lavabo	€	0,01	19/05/1998	44361	31/12/1997	1138180999 - MICROCITEMICO - GENETICA CLINICA	051401 - MOBILI E ARREDI SANITARI	A102020501 - Mobili e arredi	R - RECUPERO
9439	SEDIA METALLO	€	0,01	19/05/1998	44362	31/12/1997	1138180999 - MICROCITEMICO - GENETICA CLINICA	051401 - MOBILI E ARREDI SANITARI	A102020501 - Mobili e arredi	R - RECUPERO
9440	SEDIA METALLO	€	0,01	19/05/1998	44363	31/12/1997	1138180999 - MICROCITEMICO - GENETICA CLINICA	051401 - MOBILI E ARREDI SANITARI	A102020501 - Mobili e arredi	R - RECUPERO
9441	SEDIA METALLO	€	0,01	19/05/1998	44364	31/12/1997	1138180999 - MICROCITEMICO - GENETICA CLINICA	051401 - MOBILI E ARREDI SANITARI	A102020501 - Mobili e arredi	R - RECUPERO
9443	SEDIA METALLO	€	0,01	19/05/1998	44365	31/12/1997	1138180999 - MICROCITEMICO - GENETICA CLINICA	051401 - MOBILI E ARREDI SANITARI	A102020501 - Mobili e arredi	R - RECUPERO
9445	armadio 2 ante	€	0,01	19/05/1998	44367	31/12/1997	1138180999 - MICROCITEMICO - GENETICA CLINICA	051401 - MOBILI E ARREDI SANITARI	A102020501 - Mobili e arredi	R - RECUPERO
9448	lavabo	€	0,01	19/05/1998	44369	31/12/1997	1138180999 - MICROCITEMICO - GENETICA CLINICA	051401 - MOBILI E ARREDI SANITARI	A102020501 - Mobili e arredi	R - RECUPERO
9452	scrivania 2 cassetti	€	0,01	19/05/1998	44372	31/12/1997	1138180999 - MICROCITEMICO - GENETICA CLINICA	051401 - MOBILI E ARREDI SANITARI	A102020501 - Mobili e arredi	R - RECUPERO
9453	SEDIA	€	0,01	19/05/1998	44373	31/12/1997	1138180999 - MICROCITEMICO - GENETICA CLINICA	051401 - MOBILI E ARREDI SANITARI	A102020501 - Mobili e arredi	R - RECUPERO
9454	letino visita	€	0,01	19/05/1998	44374	31/12/1997	1138180999 - MICROCITEMICO - GENETICA CLINICA	051401 - MOBILI E ARREDI SANITARI	A102020501 - Mobili e arredi	R - RECUPERO
9455	SEDIA METALLO	€	0,01	19/05/1998	44375	31/12/1997	1138180999 - MICROCITEMICO - GENETICA CLINICA	051401 - MOBILI E ARREDI SANITARI	A102020501 - Mobili e arredi	R - RECUPERO
9456	armadio a vetr 2 ante	€	0,01	19/05/1998	44376	31/12/1997	1138180999 - MICROCITEMICO - GENETICA CLINICA	051401 - MOBILI E ARREDI SANITARI	A102020501 - Mobili e arredi	R - RECUPERO
9459	scriftoio	€	0,01	19/05/1998	44379	31/12/1997	1138180999 - MICROCITEMICO - GENETICA CLINICA	051401 - MOBILI E ARREDI SANITARI	A102020501 - Mobili e arredi	R - RECUPERO
9476	SEDIA	€	0,01	19/05/1998	44382	31/12/1997	1138180999 - MICROCITEMICO - GENETICA CLINICA	051401 - MOBILI E ARREDI SANITARI	A102020501 - Mobili e arredi	R - RECUPERO
9477	SEDIA	€	0,01	19/05/1998	44383	31/12/1997	1138180999 - MICROCITEMICO - GENETICA CLINICA	051401 - MOBILI E ARREDI SANITARI	A102020501 - Mobili e arredi	R - RECUPERO
9478	SEDIA	€	0,01	19/05/1998	44384	31/12/1997	1138180999 - MICROCITEMICO - GENETICA CLINICA	051401 - MOBILI E ARREDI SANITARI	A102020501 - Mobili e arredi	R - RECUPERO
9483	armadio spogliatoio 2 ante	€	0,01	19/05/1998	44387	31/12/1997	1138180999 - MICROCITEMICO - GENETICA CLINICA	051401 - MOBILI E ARREDI SANITARI	A102020501 - Mobili e arredi	R - RECUPERO
9484	armadio spogliatoio 2 ante	€	0,01	19/05/1998	44388	31/12/1997	1138180999 - MICROCITEMICO - GENETICA CLINICA	051401 - MOBILI E ARREDI SANITARI	A102020501 - Mobili e arredi	R - RECUPERO
9485	armadio spogliatoio 2 ante	€	0,01	19/05/1998	44389	31/12/1997	1138180999 - MICROCITEMICO - GENETICA CLINICA	051401 - MOBILI E ARREDI SANITARI	A102020501 - Mobili e arredi	R - RECUPERO
9486	armadio spogliatoio 2 ante	€	0,01	19/05/1998	44390	31/12/1997	1138180999 - MICROCITEMICO - GENETICA CLINICA	051401 - MOBILI E ARREDI SANITARI	A102020501 - Mobili e arredi	R - RECUPERO
9487	armadio spogliatoio 2 ante	€	0,01	19/05/1998	44391	31/12/1997	1138180999 - MICROCITEMICO - GENETICA CLINICA	051401 - MOBILI E ARREDI SANITARI	A102020501 - Mobili e arredi	R - RECUPERO
9489	armadio spogliatoio 2 ante	€	0,01	19/05/1998	44392	31/12/1997	1138180999 - MICROCITEMICO - GENETICA CLINICA	051401 - MOBILI E ARREDI SANITARI	A102020501 - Mobili e arredi	R - RECUPERO
9490	SEDIA	€	0,01	19/05/1998	44393	31/12/1997	1138180999 - MICROCITEMICO - GENETICA CLINICA	051401 - MOBILI E ARREDI SANITARI	A102020501 - Mobili e arredi	R - RECUPERO
9559	CLASSIFICATORE QUATTRO CASSETTI	€	0,01	20/05/1998	46330	31/12/1997	DIREZIONE SANITARIA	051401 - MOBILI E ARREDI SANITARI	A102020501 - Mobili e arredi	R - RECUPERO
9566	COMOINO	€	0,01	20/05/1998	46332	31/12/1997	DIREZIONE SANITARIA	051401 - MOBILI E ARREDI SANITARI	A102020501 - Mobili e arredi	R - RECUPERO
9568	POL TRONCINA IMBOTTITA	€	0,01	20/05/1998	46333	31/12/1997	DIREZIONE SANITARIA	051401 - MOBILI E ARREDI SANITARI	A102020501 - Mobili e arredi	R - RECUPERO
9570	POL TRONCINA IMBOTTITA	€	0,01	20/05/1998	46334	31/12/1997	DIREZIONE SANITARIA	051401 - MOBILI E ARREDI SANITARI	A102020501 - Mobili e arredi	R - RECUPERO
9572	POL TRONCINA IMBOTTITA	€	0,01	20/05/1998	46335	31/12/1997	DIREZIONE SANITARIA	051401 - MOBILI E ARREDI SANITARI	A102020501 - Mobili e arredi	R - RECUPERO
9596	SCRIVANIA QUATTRO CASSETTI	€	0,01	20/05/1998	46339	31/12/1997	DIREZIONE SANITARIA	051401 - MOBILI E ARREDI SANITARI	A102020501 - Mobili e arredi	R - RECUPERO
9597	SCRIVANIA QUATTRO CASSETTI	€	0,01	20/05/1998	46340	31/12/1997	DIREZIONE SANITARIA	051401 - MOBILI E ARREDI SANITARI	A102020501 - Mobili e arredi	R - RECUPERO
9600	ARMADIO MEDICINE	€	0,01	20/05/1998	46341	31/12/1997	DIREZIONE SANITARIA	051401 - MOBILI E ARREDI SANITARI	A102020501 - Mobili e arredi	R - RECUPERO
9601	ARMADIO MEDICINE	€	0,01	20/05/1998	46342	31/12/1997	DIREZIONE SANITARIA	051401 - MOBILI E ARREDI SANITARI	A102020501 - Mobili e arredi	R - RECUPERO
9603	ARMADIO BASSO DUE ANTE	€	0,01	20/05/1998	46343	31/12/1997	DIREZIONE SANITARIA	051401 - MOBILI E ARREDI SANITARI	A102020501 - Mobili e arredi	R - RECUPERO
9605	TAVOLINO	€	0,01	20/05/1998	46344	31/12/1997	DIREZIONE SANITARIA	051401 - MOBILI E ARREDI SANITARI	A102020501 - Mobili e arredi	R - RECUPERO

9802	SCRIVANIA A QUATTRO CASSETTI	€	0,01	20/05/1998	46412	31/12/1997	1138180999 - MICROCITEMICO - GENETICA CLINICA	051401 - MOBILI E ARREDI SANITARI	A102020501 - Mobili e arredi	R - RECUPERO
9918	ARMADIO BASSO CON DUE ANTE	€	0,01	20/05/1998	46274	31/12/1997	1138180999 - MICROCITEMICO - GENETICA CLINICA	051401 - MOBILI E ARREDI SANITARI	A102020501 - Mobili e arredi	R - RECUPERO
9920	ARMADIO BASSO DUE ANTE	€	0,01	20/05/1998	46275	31/12/1997	1138180999 - MICROCITEMICO - GENETICA CLINICA	051401 - MOBILI E ARREDI SANITARI	A102020501 - Mobili e arredi	R - RECUPERO
9924	SCRIVANIA QUATTRO CASSETTI	€	0,01	20/05/1998	46277	31/12/1997	1138180999 - MICROCITEMICO - GENETICA CLINICA	051401 - MOBILI E ARREDI SANITARI	A102020501 - Mobili e arredi	R - RECUPERO
9929	TAVOLINO	€	0,01	20/05/1998	46278	31/12/1997	1138180999 - MICROCITEMICO - GENETICA CLINICA	051401 - MOBILI E ARREDI SANITARI	A102020501 - Mobili e arredi	R - RECUPERO
9930	SEDIA METALLO	€	0,01	20/05/1998	46282	31/12/1997	1138180999 - MICROCITEMICO - GENETICA CLINICA	051401 - MOBILI E ARREDI SANITARI	A102020501 - Mobili e arredi	R - RECUPERO
9940	SEDIA METALLO	€	0,01	20/05/1998	46283	31/12/1997	1138180999 - MICROCITEMICO - GENETICA CLINICA	051401 - MOBILI E ARREDI SANITARI	A102020501 - Mobili e arredi	R - RECUPERO
9943	SEDIA METALLO	€	0,01	20/05/1998	46285	31/12/1997	1138180999 - MICROCITEMICO - GENETICA CLINICA	051401 - MOBILI E ARREDI SANITARI	A102020501 - Mobili e arredi	R - RECUPERO
9950	COMODINO	€	0,01	20/05/1998	46286	31/12/1997	1138180999 - MICROCITEMICO - GENETICA CLINICA	051401 - MOBILI E ARREDI SANITARI	A102020501 - Mobili e arredi	R - RECUPERO
9950	SCRIVANIA QUATTRO CASSETTI	€	0,01	20/05/1998	46289	31/12/1997	1138180999 - MICROCITEMICO - GENETICA CLINICA	051401 - MOBILI E ARREDI SANITARI	A102020501 - Mobili e arredi	R - RECUPERO
9953	LETTINO DA VISITA	€	0,01	20/05/1998	46290	31/12/1997	1138180999 - MICROCITEMICO - GENETICA CLINICA	051401 - MOBILI E ARREDI SANITARI	A102020501 - Mobili e arredi	R - RECUPERO
9965	ARMADIO BASSO DUE ANTE	€	0,01	20/05/1998	46292	31/12/1997	1138180999 - MICROCITEMICO - GENETICA CLINICA	051401 - MOBILI E ARREDI SANITARI	A102020501 - Mobili e arredi	R - RECUPERO
9968	SEDIA METALLO	€	0,01	20/05/1998	46293	31/12/1997	1138180999 - MICROCITEMICO - GENETICA CLINICA	051401 - MOBILI E ARREDI SANITARI	A102020501 - Mobili e arredi	R - RECUPERO
9974	SEDIA METALLO	€	0,01	20/05/1998	46294	31/12/1997	1138180999 - MICROCITEMICO - GENETICA CLINICA	051401 - MOBILI E ARREDI SANITARI	A102020501 - Mobili e arredi	R - RECUPERO
9977	SEDIA METALLO	€	0,01	20/05/1998	46295	31/12/1997	1138180999 - MICROCITEMICO - GENETICA CLINICA	051401 - MOBILI E ARREDI SANITARI	A102020501 - Mobili e arredi	R - RECUPERO
9986	ARMADIO BASSO DUE ANTE	€	0,01	20/05/1998	46298	31/12/1997	1138180999 - MICROCITEMICO - GENETICA CLINICA	051401 - MOBILI E ARREDI SANITARI	A102020501 - Mobili e arredi	R - RECUPERO
9994	TAVOLINO	€	0,01	20/05/1998	46300	31/12/1997	1138180999 - MICROCITEMICO - GENETICA CLINICA	051401 - MOBILI E ARREDI SANITARI	A102020501 - Mobili e arredi	R - RECUPERO
10107	SGABELLO	€	0,01	21/05/1998	46415	31/12/1997	1138080999 - MICROCITEMICO - CARDIOLOGIA	051401 - MOBILI E ARREDI SANITARI	A102020501 - Mobili e arredi	R - RECUPERO
10110	PARAVENTO	€	0,01	21/05/1998	46416	31/12/1997	1138080999 - MICROCITEMICO - CARDIOLOGIA	051401 - MOBILI E ARREDI SANITARI	A102020501 - Mobili e arredi	R - RECUPERO
10112	LETTINO VISITA	€	0,01	21/05/1998	46417	31/12/1997	1138080999 - MICROCITEMICO - CARDIOLOGIA	051401 - MOBILI E ARREDI SANITARI	A102020501 - Mobili e arredi	R - RECUPERO
10113	SEDIA	€	0,01	21/05/1998	46418	31/12/1997	1138080999 - MICROCITEMICO - CARDIOLOGIA	051401 - MOBILI E ARREDI SANITARI	A102020501 - Mobili e arredi	R - RECUPERO
10116	ATTACCAPANNI	€	0,01	21/05/1998	46419	31/12/1997	1138080999 - MICROCITEMICO - CARDIOLOGIA	051401 - MOBILI E ARREDI SANITARI	A102020501 - Mobili e arredi	R - RECUPERO
10118	SCRIVANIA QUATTRO CASSETTI	€	0,01	21/05/1998	46420	31/12/1997	1138080999 - MICROCITEMICO - CARDIOLOGIA	051401 - MOBILI E ARREDI SANITARI	A102020501 - Mobili e arredi	R - RECUPERO
10118	LETTINO VISITA	€	0,01	21/05/1998	46421	31/12/1997	1138080999 - MICROCITEMICO - CARDIOLOGIA	051401 - MOBILI E ARREDI SANITARI	A102020501 - Mobili e arredi	R - RECUPERO
10121	SCRIVANIA QUATTRO CASSETTI	€	0,01	21/05/1998	46422	31/12/1997	1138080999 - MICROCITEMICO - CARDIOLOGIA	051401 - MOBILI E ARREDI SANITARI	A102020501 - Mobili e arredi	R - RECUPERO
10123	LIBRERIA	€	0,01	21/05/1998	46423	31/12/1997	1138080999 - MICROCITEMICO - CARDIOLOGIA	051401 - MOBILI E ARREDI SANITARI	A102020501 - Mobili e arredi	R - RECUPERO
10128	ATTACCAPANNI	€	0,01	21/05/1998	46425	31/12/1997	1138080999 - MICROCITEMICO - CARDIOLOGIA	051401 - MOBILI E ARREDI SANITARI	A102020501 - Mobili e arredi	R - RECUPERO
10127	ARMADIO	€	0,01	21/05/1998	46426	31/12/1997	1138080999 - MICROCITEMICO - CARDIOLOGIA	051401 - MOBILI E ARREDI SANITARI	A102020501 - Mobili e arredi	R - RECUPERO
10128	PARAVENTO	€	0,01	21/05/1998	46427	31/12/1997	1138080999 - MICROCITEMICO - CARDIOLOGIA	051401 - MOBILI E ARREDI SANITARI	A102020501 - Mobili e arredi	R - RECUPERO
10132	SEDIA	€	0,01	21/05/1998	46430	31/12/1997	1138080999 - MICROCITEMICO - CARDIOLOGIA	051401 - MOBILI E ARREDI SANITARI	A102020501 - Mobili e arredi	R - RECUPERO
10133	SEDIA	€	0,01	21/05/1998	46431	31/12/1997	1138080999 - MICROCITEMICO - CARDIOLOGIA	051401 - MOBILI E ARREDI SANITARI	A102020501 - Mobili e arredi	R - RECUPERO
10135	POLTRONCINA IMBOTTITA	€	0,01	21/05/1998	46432	31/12/1997	1138080999 - MICROCITEMICO - CARDIOLOGIA	051401 - MOBILI E ARREDI SANITARI	A102020501 - Mobili e arredi	R - RECUPERO
10136	SEDIA	€	0,01	21/05/1998	46433	31/12/1997	1138080999 - MICROCITEMICO - CARDIOLOGIA	051401 - MOBILI E ARREDI SANITARI	A102020501 - Mobili e arredi	R - RECUPERO
10137	ARMADIETTO SPOGLIATOIO	€	0,01	21/05/1998	46434	31/12/1997	1138080999 - MICROCITEMICO - CARDIOLOGIA	051401 - MOBILI E ARREDI SANITARI	A102020501 - Mobili e arredi	R - RECUPERO
10142	ARMADIETTO SPOGLIATOIO	€	0,01	21/05/1998	46438	31/12/1997	1138080999 - MICROCITEMICO - CARDIOLOGIA	051401 - MOBILI E ARREDI SANITARI	A102020501 - Mobili e arredi	R - RECUPERO
10143	ARMADIO BASSO	€	0,01	21/05/1998	46439	31/12/1997	1138080999 - MICROCITEMICO - CARDIOLOGIA	051401 - MOBILI E ARREDI SANITARI	A102020501 - Mobili e arredi	R - RECUPERO
10145	SEDIA METALLO	€	0,01	21/05/1998	46440	31/12/1997	1138080999 - MICROCITEMICO - CARDIOLOGIA	051401 - MOBILI E ARREDI SANITARI	A102020501 - Mobili e arredi	R - RECUPERO

12338	ARMADIO SPOGLIATOIO	€	0,01	27/05/1998	49833	31/12/1997	1138180999 - MICROCTEMICO - GENETICA CLINICA	051401 - MOBILI E ARREDI - SANITARI	A102020501 - Mobili e arredi	R - RECUPERO
12339	ARMADIO SPOGLIATOIO	€	0,01	27/05/1998	45634	31/12/1997	1138180999 - MICROCTEMICO - GENETICA CLINICA	051401 - MOBILI E ARREDI - SANITARI	A102020501 - Mobili e arredi	R - RECUPERO
12342	ARMADIO SPOGLIATOIO	€	0,01	27/05/1998	45835	31/12/1997	1138180999 - MICROCTEMICO - GENETICA CLINICA	051401 - MOBILI E ARREDI - SANITARI	A102020501 - Mobili e arredi	R - RECUPERO
12345	POLTRONCINA	€	0,01	27/05/1998	46536	31/12/1997	1138180999 - MICROCTEMICO - GENETICA CLINICA	051401 - MOBILI E ARREDI - SANITARI	A102020501 - Mobili e arredi	R - RECUPERO
12347	POLTRONCINA	€	0,01	27/05/1998	45637	31/12/1997	1138180999 - MICROCTEMICO - GENETICA CLINICA	051401 - MOBILI E ARREDI - SANITARI	A102020501 - Mobili e arredi	R - RECUPERO
12352	ARMADIO 2 ANTE	€	0,01	27/05/1998	45639	31/12/1997	1138180999 - MICROCTEMICO - GENETICA CLINICA	051401 - MOBILI E ARREDI - SANITARI	A102020501 - Mobili e arredi	R - RECUPERO
12356	SEDIA METALLO	€	0,01	27/05/1998	45640	31/12/1997	1138180999 - MICROCTEMICO - GENETICA CLINICA	051401 - MOBILI E ARREDI - SANITARI	A102020501 - Mobili e arredi	R - RECUPERO
12358	SEDIA METALLO	€	0,01	27/05/1998	45641	31/12/1997	1138180999 - MICROCTEMICO - GENETICA CLINICA	051401 - MOBILI E ARREDI - SANITARI	A102020501 - Mobili e arredi	R - RECUPERO
12367	ARMADIO BASSO 2 ANTE	€	0,01	27/05/1998	45644	31/12/1997	1138180999 - MICROCTEMICO - GENETICA CLINICA	051401 - MOBILI E ARREDI - SANITARI	A102020501 - Mobili e arredi	R - RECUPERO
12375	TAVOLO	€	0,01	27/05/1998	45646	31/12/1997	1138180999 - MICROCTEMICO - GENETICA CLINICA	051401 - MOBILI E ARREDI - SANITARI	A102020501 - Mobili e arredi	R - RECUPERO
12377	TAVOLO	€	0,01	27/05/1998	45647	31/12/1997	1138180999 - MICROCTEMICO - GENETICA CLINICA	051401 - MOBILI E ARREDI - SANITARI	A102020501 - Mobili e arredi	R - RECUPERO
38554	lampada a parete	€	0,01	15/10/1998	43630	31/12/1997	1138390999 - MICROCTEMICO - CLINICA PEDIATRICA	051401 - MOBILI E ARREDI - SANITARI	A102020501 - Mobili e arredi	MURRU CRISTINA
38555	letto	€	0,01	15/10/1998	43631	31/12/1997	1138390999 - MICROCTEMICO - CLINICA PEDIATRICA	051401 - MOBILI E ARREDI - SANITARI	A102020501 - Mobili e arredi	MURRU CRISTINA
38556	divano letto	€	0,01	15/10/1998	43632	31/12/1997	1138390999 - MICROCTEMICO - CLINICA PEDIATRICA	051401 - MOBILI E ARREDI - SANITARI	A102020501 - Mobili e arredi	MURRU CRISTINA
38557	tavolo	€	0,01	15/10/1998	43633	31/12/1997	1138390999 - MICROCTEMICO - CLINICA PEDIATRICA	051401 - MOBILI E ARREDI - SANITARI	A102020501 - Mobili e arredi	MURRU CRISTINA
38558	comodino	€	0,01	15/10/1998	43634	31/12/1997	1138390999 - MICROCTEMICO - CLINICA PEDIATRICA	051401 - MOBILI E ARREDI - SANITARI	A102020501 - Mobili e arredi	MURRU CRISTINA
38559	lampada	€	0,01	15/10/1998	43635	31/12/1997	1138390999 - MICROCTEMICO - CLINICA PEDIATRICA	051401 - MOBILI E ARREDI - SANITARI	A102020501 - Mobili e arredi	MURRU CRISTINA
38561	SEDIA	€	0,01	15/10/1998	43637	31/12/1997	1138390999 - MICROCTEMICO - CLINICA PEDIATRICA	051401 - MOBILI E ARREDI - SANITARI	A102020501 - Mobili e arredi	MURRU CRISTINA
38562	SEDIA	€	0,01	15/10/1998	43638	31/12/1997	1138390999 - MICROCTEMICO - CLINICA PEDIATRICA	051401 - MOBILI E ARREDI - SANITARI	A102020501 - Mobili e arredi	MURRU CRISTINA
38575	scrivania 3 cassetti	€	0,01	15/10/1998	43651	31/12/1997	1138390999 - MICROCTEMICO - CLINICA PEDIATRICA	051401 - MOBILI E ARREDI - SANITARI	A102020501 - Mobili e arredi	MURRU CRISTINA
38576	scrivania 3 cassetti	€	0,01	15/10/1998	43652	31/12/1997	1138390999 - MICROCTEMICO - CLINICA PEDIATRICA	051401 - MOBILI E ARREDI - SANITARI	A102020501 - Mobili e arredi	MURRU CRISTINA
38578	armadio metallo	€	0,01	15/10/1998	43654	31/12/1997	1138390999 - MICROCTEMICO - CLINICA PEDIATRICA	051401 - MOBILI E ARREDI - SANITARI	A102020501 - Mobili e arredi	MURRU CRISTINA
38579	poltroncina	€	0,01	15/10/1998	43655	31/12/1997	1138390999 - MICROCTEMICO - CLINICA PEDIATRICA	051401 - MOBILI E ARREDI - SANITARI	A102020501 - Mobili e arredi	MURRU CRISTINA
38580	poltroncina	€	0,01	15/10/1998	43656	31/12/1997	1138390999 - MICROCTEMICO - CLINICA PEDIATRICA	051401 - MOBILI E ARREDI - SANITARI	A102020501 - Mobili e arredi	MURRU CRISTINA
38583	armadio con sopralzo	€	0,01	15/10/1998	43659	31/12/1997	1138390999 - MICROCTEMICO - CLINICA PEDIATRICA	051401 - MOBILI E ARREDI - SANITARI	A102020501 - Mobili e arredi	MURRU CRISTINA
38584	armadio a vetri 2 ante	€	0,01	15/10/1998	43660	31/12/1997	1138390999 - MICROCTEMICO - CLINICA PEDIATRICA	051401 - MOBILI E ARREDI - SANITARI	A102020501 - Mobili e arredi	M

36711	pensile cappa	€	0,01	15/10/1998	43768	31/12/1997	1138350999 - MICROCITETICO - CLINICA PEDIATRICA	051401 - MOBILI E ARREDI	SANITARI	A102020501 - Mobili e arredi	R - RECUPERO	MURRU CRISTINA
36712	mobile base 2 ante	€	0,01	15/10/1998	43790	31/12/1997	1138350999 - MICROCITETICO - CLINICA PEDIATRICA	051401 - MOBILI E ARREDI	SANITARI	A102020501 - Mobili e arredi	R - RECUPERO	MURRU CRISTINA
36715	pensile alto 2 ante	€	0,01	15/10/1998	43791	31/12/1997	1138350999 - MICROCITETICO - CLINICA PEDIATRICA	051401 - MOBILI E ARREDI	SANITARI	A102020501 - Mobili e arredi	R - RECUPERO	MURRU CRISTINA
36716	pensile scolapiatti	€	0,01	15/10/1998	43792	31/12/1997	1138350999 - MICROCITETICO - CLINICA PEDIATRICA	051401 - MOBILI E ARREDI	SANITARI	A102020501 - Mobili e arredi	R - RECUPERO	MURRU CRISTINA
36717	pensile alto 1 anta	€	0,01	15/10/1998	43793	31/12/1997	1138350999 - MICROCITETICO - CLINICA PEDIATRICA	051401 - MOBILI E ARREDI	SANITARI	A102020501 - Mobili e arredi	R - RECUPERO	MURRU CRISTINA
36718	base lavello	€	0,01	15/10/1998	43794	31/12/1997	1138350999 - MICROCITETICO - CLINICA PEDIATRICA	051401 - MOBILI E ARREDI	SANITARI	A102020501 - Mobili e arredi	R - RECUPERO	MURRU CRISTINA
36720	levolo cucina	€	0,01	15/10/1998	43795	31/12/1997	1138350999 - MICROCITETICO - CLINICA PEDIATRICA	051401 - MOBILI E ARREDI	SANITARI	A102020501 - Mobili e arredi	R - RECUPERO	MURRU CRISTINA
36721	SEDIA	€	0,01	15/10/1998	43796	31/12/1997	1138350999 - MICROCITETICO - CLINICA PEDIATRICA	051401 - MOBILI E ARREDI	SANITARI	A102020501 - Mobili e arredi	R - RECUPERO	MURRU CRISTINA
36722	SEDIA	€	0,01	15/10/1998	43797	31/12/1997	1138350999 - MICROCITETICO - CLINICA PEDIATRICA	051401 - MOBILI E ARREDI	SANITARI	A102020501 - Mobili e arredi	R - RECUPERO	MURRU CRISTINA
36723	SEDIA	€	0,01	15/10/1998	43798	31/12/1997	1138350999 - MICROCITETICO - CLINICA PEDIATRICA	051401 - MOBILI E ARREDI	SANITARI	A102020501 - Mobili e arredi	R - RECUPERO	MURRU CRISTINA
36725	SEDIA	€	0,01	15/10/1998	43799	31/12/1997	1138350999 - MICROCITETICO - CLINICA PEDIATRICA	051401 - MOBILI E ARREDI	SANITARI	A102020501 - Mobili e arredi	R - RECUPERO	MURRU CRISTINA
36727	armadietto dispensa 20 posti	€	0,01	15/10/1998	43801	31/12/1997	1138350999 - MICROCITETICO - CLINICA PEDIATRICA	051401 - MOBILI E ARREDI	SANITARI	A102020501 - Mobili e arredi	R - RECUPERO	MURRU CRISTINA
36728	armadio spogliatoio 2 ante	€	0,01	15/10/1998	43802	31/12/1997	1138350999 - MICROCITETICO - CLINICA PEDIATRICA	051401 - MOBILI E ARREDI	SANITARI	A102020501 - Mobili e arredi	R - RECUPERO	MURRU CRISTINA
36731	armadio spogliatoio 2 ante	€	0,01	15/10/1998	43803	31/12/1997	1138350999 - MICROCITETICO - CLINICA PEDIATRICA	051401 - MOBILI E ARREDI	SANITARI	A102020501 - Mobili e arredi	R - RECUPERO	MURRU CRISTINA
36732	appendi abiti	€	0,01	15/10/1998	43804	31/12/1997	1138350999 - MICROCITETICO - CLINICA PEDIATRICA	051401 - MOBILI E ARREDI	SANITARI	A102020501 - Mobili e arredi	R - RECUPERO	MURRU CRISTINA
36734	armadio spogliatoio 2 ante	€	0,01	15/10/1998	43805	31/12/1997	1138350999 - MICROCITETICO - CLINICA PEDIATRICA	051401 - MOBILI E ARREDI	SANITARI	A102020501 - Mobili e arredi	R - RECUPERO	MURRU CRISTINA
36736	scrinolo	€	0,01	15/10/1998	43807	31/12/1997	1138350999 - MICROCITETICO - CLINICA PEDIATRICA	051401 - MOBILI E ARREDI	SANITARI	A102020501 - Mobili e arredi	R - RECUPERO	MURRU CRISTINA
46601	LETTO	€	0,01	23/11/1998	145675	31/12/1997	1138180999 - MICROCITETICO - GENETICA CLINICA	051401 - MOBILI E ARREDI	SANITARI	A102020501 - Mobili e arredi	R - RECUPERO	FORM SELECTION SRL
50484	ARMADIETTO SPOGLIATOIO TRE ANTE	€	0,01	28/10/1998	433227	31/12/1997	1138180999 - MICROCITETICO - GENETICA CLINICA	051401 - MOBILI E ARREDI	SANITARI	A102020501 - Mobili e arredi	R - RECUPERO	FORM SELECTION SRL
50711	CONDOMIO	€	0,01	28/10/1998	45829	31/12/1997	1138180999 - MICROCITETICO - GENETICA CLINICA	051401 - MOBILI E ARREDI	SANITARI	A102020501 - Mobili e arredi	R - RECUPERO	FORM SELECTION SRL
50725	ARMADIO DUE ANTE	€	0,01	28/10/1998	45551	31/12/1997	1138180999 - MICROCITETICO - GENETICA CLINICA	051401 - MOBILI E ARREDI	SANITARI	A102020501 - Mobili e arredi	R - RECUPERO	FORM SELECTION SRL
50728	ARMADIO BASSO DUE ANTE	€	0,01	28/10/1998	45552	31/12/1997	1138180999 - MICROCITETICO - GENETICA CLINICA	051401 - MOBILI E ARREDI	SANITARI	A102020501 - Mobili e arredi	R - RECUPERO	FORM SELECTION SRL
50731	APPENDIABILI	€	0,01	28/10/1998	45849	31/12/1997	1138180999 - MICROCITETICO - GENETICA CLINICA	051401 - MOBILI E ARREDI	SANITARI	A102020501 - Mobili e arredi	R - RECUPERO	FORM SELECTION SRL
50734	LAMPADA DA PARETE	€	0,01	28/10/1998	45548	31/12/1997	1138180999 - MICROCITETICO - GENETICA CLINICA	051401 - MOBILI E ARREDI	SANITARI	A102020501 - Mobili e arredi	R - RECUPERO	FORM SELECTION SRL
50738	LAMPADA DA PARETE	€	0,01	28/10/1998	45536	31/12/1997	1138180999 - MICROCITETICO - GENETICA CLINICA	051401 - MOBILI E ARREDI	SANITARI	A102020501 - Mobili e arredi	R - RECUPERO	FORM SELECTION SRL
50744	POLTRONA	€	0,01	28/10/1998	45544	31/12/1997	1138180999 - MICROCITETICO - GENETICA CLINICA	051401 - MOBILI E ARREDI	SANITARI	A102020501 - Mobili e arredi	R - RECUPERO	FORM SELECTION SRL
51810	SEDIA	€	0,01	02/11/1998	197959	31/12/1997	1138012999 - MICROCITETICO - DIREZIONE SANITARIA	051401 - MOBILI E ARREDI	SANITARI	A102020501 - Mobili e arredi	R - RECUPERO	FORM SELECTION SRL
51813	SEDIA	€	0,01	02/11/1998	197965	31/12/1997	1138012999 - MICROCITETICO - DIREZIONE SANITARIA	051401 - MOBILI E ARREDI	SANITARI	A102020501 - Mobili e arredi	R - RECUPERO	FORM SELECTION SRL
51861	SEDIA	€	0,01	02/11/1998	197921	31/12/1997	1138012999 - MICROCITETICO - DIREZIONE SANITARIA	051401 - MOBILI E ARREDI	SANITARI	A102020501 - Mobili e arredi	R - RECUPERO	FORM SELECTION SRL
53074	PANCA IN LEGNO POSTI VARI	€	0,01	03/11/1998	193053	31/12/1997	1138180999 - MICROCITETICO - GENETICA CLINICA	051401 - MOBILI E ARREDI	SANITARI	A102020501 - Mobili e arredi	R - RECUPERO	FORM SELECTION SRL
53099	PANCA IN LEGNO POSTI VARI	€	0,01	03/11/1998	193092	31/12/1997	1138180999 - MICROCITETICO - GENETICA CLINICA	051401 - MOBILI E ARREDI	SANITARI	A102020501 - Mobili e arredi	R - RECUPERO	FORM SELECTION SRL
53098	PANCHINA IN LEGNO	€	0,01	03/11/1998	193051	31/12/1997	1138180999 - MICROCITETICO - GENETICA CLINICA	051401 - MOBILI E ARREDI	SANITARI	A102020501 - Mobili e arredi	R - RECUPERO	FORM SELECTION SRL
53102	PANCHINA IN ALLUMINIO	€	0,01	03/11/1998	193049	31/12/1997	1138180999 - MICROCITETICO - GENETICA CLINICA	051401 - MOBILI E ARREDI	SANITARI	A102020501 - Mobili e arredi	R - RECUPERO	FORM SELECTION SRL
53121	ARMADIO DUE ANTE	€	0,01	03/11/1998	193043	31/12/1997	1138180999 - MICROCITETICO - GENETICA CLINICA	051401 - MOBILI E ARREDI	SANITARI	A102020501 - Mobili e arredi	R - RECUPERO	FORM SELECTION SRL
53198	SCORREVOLI IN METALLO	€	0,01	03/11/1998	193047	31/12/1997	1138180999 - MICROCITETICO - GENETICA CLINICA	051401 - MOBILI E ARREDI	SANITARI	A102020501 - Mobili e arredi	R - RECUPERO	FORM SELECTION SRL
53142	ARMADIO DUE ANTE	€	0,01	03/11/1998	193044	31/12/1997	1138180999 - MICROCITETICO - GENETICA CLINICA	051401 - MOBILI E ARREDI	SANITARI	A102020501 - Mobili e arredi	R - RECUPERO	FORM SELECTION SRL
53148	SCRIVANIA IN METALLO	€	0,01	03/11/1998	193044	31/12/1997	1138180999 - MICROCITETICO - GENETICA CLINICA	051401 - MOBILI E ARREDI	SANITARI	A102020501 - Mobili e arredi	R - RECUPERO	FORM SELECTION SRL

53181	GETTAGIARTE	€	0,01	03/11/1998	193045	31/12/1997	1138180999 - MICROCTEMICO - GENETICA CLINICA	051401 - MOBILI E ARREDI SANITARI	A102020501 - Mobili e arredi	R - RECUPERO	FORM SELECTION SRL
53200	SCRIVANIA IN ALLUMINIO	€	0,01	03/11/1998	193044	31/12/1997	1138180999 - MICROCTEMICO - GENETICA CLINICA	051401 - MOBILI E ARREDI SANITARI	A102020501 - Mobili e arredi	R - RECUPERO	FORM SELECTION SRL
53206	ARMADIO IN METALLO	€	0,01	03/11/1998	193043	31/12/1997	1138180999 - MICROCTEMICO - GENETICA CLINICA	051401 - MOBILI E ARREDI SANITARI	A102020501 - Mobili e arredi	R - RECUPERO	FORM SELECTION SRL
53210	PANCA IN LEGNO POSTI VARI	€	0,01	03/11/1998	193042	31/12/1997	1138180999 - MICROCTEMICO - GENETICA CLINICA	051401 - MOBILI E ARREDI SANITARI	A102020501 - Mobili e arredi	R - RECUPERO	FORM SELECTION SRL
53268	ETAGERE METALLICO CON RIPIANI	€	0,01	03/11/1998	193031	31/12/1997	1138180999 - MICROCTEMICO - GENETICA CLINICA	051401 - MOBILI E ARREDI SANITARI	A102020501 - Mobili e arredi	R - RECUPERO	FORM SELECTION SRL
53279	TAVOLINI DATILLO TRE CASSETTI	€	0,01	03/11/1998	193027	31/12/1997	1138180999 - MICROCTEMICO - GENETICA CLINICA	051401 - MOBILI E ARREDI SANITARI	A102020501 - Mobili e arredi	R - RECUPERO	FORM SELECTION SRL
53285	BASE ARMADIO LIBRERIA IN LEGNO	€	0,01	03/11/1998	193026	31/12/1997	1138180999 - MICROCTEMICO - GENETICA CLINICA	051401 - MOBILI E ARREDI SANITARI	A102020501 - Mobili e arredi	R - RECUPERO	FORM SELECTION SRL
53288	APPENDIABILI IN LEGNO	€	0,01	03/11/1998	193023	31/12/1997	1138180999 - MICROCTEMICO - GENETICA CLINICA	051401 - MOBILI E ARREDI SANITARI	A102020501 - Mobili e arredi	R - RECUPERO	FORM SELECTION SRL
53290	ARMADIO IN METALLO CON DUE ANTE SCORREVOLI	€	0,01	03/11/1998	193022	31/12/1997	1138180999 - MICROCTEMICO - GENETICA CLINICA	051401 - MOBILI E ARREDI SANITARI	A102020501 - Mobili e arredi	R - RECUPERO	FORM SELECTION SRL
53304	BASE ARMADIO LIBRERIA	€	0,01	03/11/1998	193021	31/12/1997	1138180999 - MICROCTEMICO - GENETICA CLINICA	051401 - MOBILI E ARREDI SANITARI	A102020501 - Mobili e arredi	R - RECUPERO	FORM SELECTION SRL
53308	POLTRONCINA IN PLASTICA NERA	€	0,01	03/11/1998	193020	31/12/1997	1138180999 - MICROCTEMICO - GENETICA CLINICA	051401 - MOBILI E ARREDI SANITARI	A102020501 - Mobili e arredi	R - RECUPERO	FORM SELECTION SRL
53312	SCHEDARI IN LEGNO CON VENTI CASSETTI	€	0,01	03/11/1998	193019	31/12/1997	1138180999 - MICROCTEMICO - GENETICA CLINICA	051401 - MOBILI E ARREDI SANITARI	A102020501 - Mobili e arredi	R - RECUPERO	FORM SELECTION SRL
53315	POLTRONCINA IN ACCIAIO E SIMILPELLE	€	0,01	03/11/1998	193018	31/12/1997	1138180999 - MICROCTEMICO - GENETICA CLINICA	051401 - MOBILI E ARREDI SANITARI	A102020501 - Mobili e arredi	R - RECUPERO	FORM SELECTION SRL
53338	SCHEDARI QUATTRO CASSETTI	€	0,01	03/11/1998	193013	31/12/1997	1138180999 - MICROCTEMICO - GENETICA CLINICA	051401 - MOBILI E ARREDI SANITARI	A102020501 - Mobili e arredi	R - RECUPERO	FORM SELECTION SRL
53338	SCHEDARIO QUATTRO CASSETTI	€	0,01	03/11/1998	193012	31/12/1997	1138180999 - MICROCTEMICO - GENETICA CLINICA	051401 - MOBILI E ARREDI SANITARI	A102020501 - Mobili e arredi	R - RECUPERO	FORM SELECTION SRL
53340	SCHEDARIO QUATTRO CASSETTI	€	0,01	03/11/1998	193011	31/12/1997	1138180999 - MICROCTEMICO - GENETICA CLINICA	051401 - MOBILI E ARREDI SANITARI	A102020501 - Mobili e arredi	R - RECUPERO	FORM SELECTION SRL
53342	SCHEDARIO QUATTRO CASSETTI	€	0,01	03/11/1998	193010	31/12/1997	1138180999 - MICROCTEMICO - GENETICA CLINICA	051401 - MOBILI E ARREDI SANITARI	A102020501 - Mobili e arredi	R - RECUPERO	FORM SELECTION SRL
53395	APPENDIABILI IN LEGNO TRE POSTI	€	0,01	04/11/1998	193006	31/12/1997	1138180999 - MICROCTEMICO - GENETICA CLINICA	051401 - MOBILI E ARREDI SANITARI	A102020501 - Mobili e arredi	R - RECUPERO	FORM SELECTION SRL
54027	SGABELLO REGOLABILE IN FERRO	€	0,01	04/11/1998	193005	31/12/1997	1138180999 - MICROCTEMICO - GENETICA CLINICA	051401 - MOBILI E ARREDI SANITARI	A102020501 - Mobili e arredi	R - RECUPERO	FORM SELECTION SRL
54048	SEDIA FERRO	€	0,01	04/11/1998	192989	31/12/1997	1138180999 - MICROCTEMICO - GENETICA CLINICA	051401 - MOBILI E ARREDI SANITARI	A102020501 - Mobili e arredi	R - RECUPERO	FORM SELECTION SRL
54087	POLTRONA IN PELLE	€	0,01	04/11/1998	192997	31/12/1997	1138180999 - MICROCTEMICO - GENETICA CLINICA	051401 - MOBILI E ARREDI SANITARI	A102020501 - Mobili e arredi	R - RECUPERO	FORM SELECTION SRL
54076	SRIVANIA IN FERRO DUA CASSETTI RIPIANO SKAY	€	0,01	04/11/1998	192986	31/12/1997	1138180999 - MICROCTEMICO - GENETICA CLINICA	051401 - MOBILI E ARREDI SANITARI	A102020501 - Mobili e arredi	R - RECUPERO	FORM SELECTION SRL
54081	SCRIVANIA IN METALLO CON PIANI FORMICA E ETAGERE IN METALLO TRE RIPIANI	€	0,01	04/11/1998	192905	31/12/1997	1138180999 - MICROCTEMICO - GENETICA CLINICA	051401 - MOBILI E ARREDI SANITARI	A102020501 - Mobili e arredi	R - RECUPERO	FORM SELECTION SRL
54110	LIBRERIA DUE SPORTELLI IN LEGNO	€	0,01	04/11/1998	192983	31/12/1997	1138180999 - MICROCTEMICO - GENETICA CLINICA	051401 - MOBILI E ARREDI SANITARI	A102020501 - Mobili e arredi	R - RECUPERO	FORM SELECTION SRL
54134	PORTA CARTA PER ASCIUGATOIO	€	0,01	04/11/1998	192980	31/12/1997	1138180999 - MICROCTEMICO - GENETICA CLINICA	051401 - MOBILI E ARREDI SANITARI	A102020501 - Mobili e arredi	R - RECUPERO	FORM SELECTION SRL
54143	PORTA CARTA PER ASCIUGATOIO	€	0,01	04/11/1998	192989	31/12/1997	1138180999 - MICROCTEMICO - GENETICA CLINICA	051401 - MOBILI E ARREDI SANITARI	A102020501 - Mobili e arredi	R - RECUPERO	FORM SELECTION SRL
54156	PORTA SAPONE LIQUIDO IN ACCIAIO	€	0,01	04/11/1998	192988	31/12/1997	1138180999 - MICROCTEMICO - GENETICA CLINICA	051401 - MOBILI E ARREDI SANITARI	A102020501 - Mobili e arredi	R - RECUPERO	FORM SELECTION SRL
54181	PORTA SAPONE LIQUIDO IN ACCIAIO	€	0,01	04/11/1998	192987	31/12/1997	1138180999 - MICROCTEMICO - GENETICA CLINICA	051401 - MOBILI E ARREDI SANITARI	A102020501 - Mobili e arredi	R - RECUPERO	FORM SELECTION SRL
54186	PORTA SAPONE LIQUIDO IN ACCIAIO	€	0,01	04/11/1998	192986	31/12/1997	1138180999 - MICROCTEMICO - GENETICA CLINICA	051401 - MOBILI E ARREDI SANITARI	A102020501 - Mobili e arredi	R - RECUPERO	FORM SELECTION SRL
54170	PORTA SAPONE LIQUIDO IN ACCIAIO	€	0,01	04/11/1998	0192986	31/12/1997	1138180999 - MICROCTEMICO - GENETICA CLINICA	051401 - MOBILI E ARREDI SANITARI	A102020501 - Mobili e arredi	R - RECUPERO	FORM SELECTION SRL
54176	SPECCHIER A MURO	€	0,01	04/11/1998	192985	31/12/1997	1138180999 - MICROCTEMICO - GENETICA CLINICA	051401 - MOBILI E ARREDI SANITARI	A102020501 - Mobili e arredi	R - RECUPERO	FORM SELECTION SRL
54182	SPECCHIER A MURO	€	0,01	04/11/1998	192984	31/12/1997	1138180999 - MICROCTEMICO - GENETICA CLINICA	051401 - MOBILI E ARREDI SANITARI	A102020501 - Mobili e arredi	R - RECUPERO	FORM SELECTION SRL
54180	SPECCHIER A MURO	€	0,01	04/11/1998	192983	31/12/1997	1138180999 - MICROCTEMICO - GENETICA CLINICA	051401 - MOBILI E ARREDI SANITARI	A102020501 - Mobili e arredi	R - RECUPERO	FORM SELECTION SRL
54190	PORTA SAPONE LIQUIDO IN ACCIAIO	€	0,01	04/11/1998	192982	31/12/1997	1138180999 - MICROCTEMICO - GENETICA CLINICA	051401 - MOBILI E ARREDI SANITARI	A102020501 - Mobili e arredi	R - RECUPERO	FORM SELECTION SRL
54193	SPECCHIERA A MURO	€	0,01	04/11/1998	192981	31/12/1997	1138180999 - MICROCTEMICO - GENETICA CLINICA	051401 - MOBILI E ARREDI SANITARI	A102020501 - Mobili e arredi	R - RECUPERO	FORM SELECTION SRL
54200	PORTA CARTA PER ASCIUGATOIO MANI IN	€	0,01	04/11/1998	192980	31/12/1997	1138180999 - MICROCTEMICO - GENETICA CLINICA	051401 - MOBILI E ARREDI SANITARI	A102020501 - Mobili e arredi	R - RECUPERO	FORM SELECTION SRL

54207	PORTA CARTA PER ASCIUGATO MANI IN E TAGERE CON RIPIANI IN SIMIL PELLE	€ 0,01	04/11/1998	0181879	31/12/1997	1138180999 - MICROCITEMICO - GENETICA CLINICA	051407 - MOBILI E ARREDI SANITARI	A102020501 - Mobili e arredi	R - RECUPERO	FORM SELECTION SRL
54208	E TAGERE CON RIPIANI IN SIMIL PELLE	€ 0,01	04/11/1998	192970	31/12/1997	1138180999 - MICROCITEMICO - GENETICA CLINICA	051407 - MOBILI E ARREDI SANITARI	A102020501 - Mobili e arredi	R - RECUPERO	FORM SELECTION SRL
54209	E TAGERE IN FERRO A DUE RIPIANI CON VETRO	€ 0,01	04/11/1998	192967	31/12/1997	1138180999 - MICROCITEMICO - GENETICA CLINICA	051407 - MOBILI E ARREDI SANITARI	A102020501 - Mobili e arredi	R - RECUPERO	FORM SELECTION SRL
54300	SEDIA FERRO	€ 0,01	04/11/1998	192966	31/12/1997	1138180999 - MICROCITEMICO - GENETICA CLINICA	051407 - MOBILI E ARREDI SANITARI	A102020501 - Mobili e arredi	R - RECUPERO	FORM SELECTION SRL
54316	ETAGERE IN LEGNO CON RIPIANO IN VETRO	€ 0,01	04/11/1998	192963	31/12/1997	1138180999 - MICROCITEMICO - GENETICA CLINICA	051407 - MOBILI E ARREDI SANITARI	A102020501 - Mobili e arredi	R - RECUPERO	FORM SELECTION SRL
54324	ARMADIO IN METALLO A DUE PORTE	€ 0,01	04/11/1998	192961	31/12/1997	1138180999 - MICROCITEMICO - GENETICA CLINICA	051407 - MOBILI E ARREDI SANITARI	A102020501 - Mobili e arredi	R - RECUPERO	FORM SELECTION SRL
54330	APPENDIBILI IN LEGNO	€ 0,01	04/11/1998	192960	31/12/1997	1138180999 - MICROCITEMICO - GENETICA CLINICA	051407 - MOBILI E ARREDI SANITARI	A102020501 - Mobili e arredi	R - RECUPERO	FORM SELECTION SRL
54342	ETAGERE IN METALLO E LEGNO	€ 0,01	04/11/1998	192958	31/12/1997	1138180999 - MICROCITEMICO - GENETICA CLINICA	051407 - MOBILI E ARREDI SANITARI	A102020501 - Mobili e arredi	R - RECUPERO	FORM SELECTION SRL
54345	SEDIA FERRO	€ 0,01	04/11/1998	192959	31/12/1997	1138180999 - MICROCITEMICO - GENETICA CLINICA	051407 - MOBILI E ARREDI SANITARI	A102020501 - Mobili e arredi	R - RECUPERO	FORM SELECTION SRL
54346	LIBRERIA VETRINA A DUE SCOMPARTI	€ 0,01	04/11/1998	192965	31/12/1997	1138180999 - MICROCITEMICO - GENETICA CLINICA	051407 - MOBILI E ARREDI SANITARI	A102020501 - Mobili e arredi	R - RECUPERO	FORM SELECTION SRL
54352	APPENDIBILI A STELO IN METALLO OTTO POSTI	€ 0,01	04/11/1998	192963	31/12/1997	1138180999 - MICROCITEMICO - GENETICA CLINICA	051407 - MOBILI E ARREDI SANITARI	A102020501 - Mobili e arredi	R - RECUPERO	FORM SELECTION SRL
54354	SEDIA FERRO	€ 0,01	04/11/1998	192961	31/12/1997	1138180999 - MICROCITEMICO - GENETICA CLINICA	051407 - MOBILI E ARREDI SANITARI	A102020501 - Mobili e arredi	R - RECUPERO	FORM SELECTION SRL
54356	SEDIA FERRO	€ 0,01	04/11/1998	192960	31/12/1997	1138180999 - MICROCITEMICO - GENETICA CLINICA	051407 - MOBILI E ARREDI SANITARI	A102020501 - Mobili e arredi	R - RECUPERO	FORM SELECTION SRL
54356	POLTRONCINA IN FERRO E DUE POSTI A MURO	€ 0,01	04/11/1998	192948	31/12/1997	1138180999 - MICROCITEMICO - GENETICA CLINICA	051407 - MOBILI E ARREDI SANITARI	A102020501 - Mobili e arredi	R - RECUPERO	FORM SELECTION SRL
54357	SCRIVANIA IN LEGNO A TRE CASSETTI	€ 0,01	04/11/1998	192948	31/12/1997	1138180999 - MICROCITEMICO - GENETICA CLINICA	051407 - MOBILI E ARREDI SANITARI	A102020501 - Mobili e arredi	R - RECUPERO	FORM SELECTION SRL
54358	POLTRONCINA IN LEGNO E SIMIL PELLE	€ 0,01	04/11/1998	192947	31/12/1997	1138180999 - MICROCITEMICO - GENETICA CLINICA	051407 - MOBILI E ARREDI SANITARI	A102020501 - Mobili e arredi	R - RECUPERO	FORM SELECTION SRL
54359	SEDIA LEGNO	€ 0,01	04/11/1998	192946	31/12/1997	1138180999 - MICROCITEMICO - GENETICA CLINICA	051407 - MOBILI E ARREDI SANITARI	A102020501 - Mobili e arredi	R - RECUPERO	FORM SELECTION SRL
54360	APPENDIBILI IN LEGNO DUE POSTI A MURO CON DUE POSTI A MURO	€ 0,01	04/11/1998	192946	31/12/1997	1138180999 - MICROCITEMICO - GENETICA CLINICA	051407 - MOBILI E ARREDI SANITARI	A102020501 - Mobili e arredi	R - RECUPERO	FORM SELECTION SRL
54361	SCRIVANIA IN LEGNO A TRE CASSETTI	€ 0,01	04/11/1998	192944	31/12/1997	1138180999 - MICROCITEMICO - GENETICA CLINICA	051407 - MOBILI E ARREDI SANITARI	A102020501 - Mobili e arredi	R - RECUPERO	FORM SELECTION SRL
54362	APPENDIBILI IN LEGNO A MURO DUE POSTI	€ 0,01	04/11/1998	192943	31/12/1997	1138180999 - MICROCITEMICO - GENETICA CLINICA	051407 - MOBILI E ARREDI SANITARI	A102020501 - Mobili e arredi	R - RECUPERO	FORM SELECTION SRL
54363	POLTRONCINA IN FERRO E SIMIL PELLE CON ROTELLE	€ 0,01	04/11/1998	192942	31/12/1997	1138180999 - MICROCITEMICO - GENETICA CLINICA	051407 - MOBILI E ARREDI SANITARI	A102020501 - Mobili e arredi	R - RECUPERO	FORM SELECTION SRL
54366	DIVANO IN PELLE DUE POSTI	€ 0,01	04/11/1998	192939	31/12/1997	1138180999 - MICROCITEMICO - GENETICA CLINICA	051407 - MOBILI E ARREDI SANITARI	A102020501 - Mobili e arredi	R - RECUPERO	FORM SELECTION SRL
54367	PORTA TELEFONO IN METALLO E LEGNO	€ 0,01	04/11/1998	192938	31/12/1997	1138180999 - MICROCITEMICO - GENETICA CLINICA	051407 - MOBILI E ARREDI SANITARI	A102020501 - Mobili e arredi	R - RECUPERO	FORM SELECTION SRL
56180	POLTRONA IN PELLE	€ 0,01	09/11/1998	192287	31/12/1997	1138180999 - MICROCITEMICO - GENETICA CLINICA	051407 - MOBILI E ARREDI SANITARI	A102020501 - Mobili e arredi	R - RECUPERO	DONZA S.R.L.
56191	SCRIVANIA IN LEGNO TRE CASSETTI	€ 0,01	09/11/1998	1922506	31/12/1997	1138180999 - MICROCITEMICO - GENETICA CLINICA	051407 - MOBILI E ARREDI SANITARI	A102020501 - Mobili e arredi	R - RECUPERO	DONZA S.R.L.
56225	APPENDIBITO A STELO IN METALLO	€ 0,01	09/11/1998	192932	31/12/1997	1138180999 - MICROCITEMICO - GENETICA CLINICA	051407 - MOBILI E ARREDI SANITARI	A102020501 - Mobili e arredi	R - RECUPERO	MICROTEC SRL SOCIETA'
56237	TAVOLINO	€ 0,01	09/11/1998	192929	31/12/1997	1138180999 - MICROCITEMICO - GENETICA CLINICA	051407 - MOBILI E ARREDI SANITARI	A102020501 - Mobili e arredi	R - RECUPERO	MICROTEC SRL SOCIETA'
56240	DIVANO IN VELLUTO DUE POSTI	€ 0,01	09/11/1998	192928	31/12/1997	1138180999 - MICROCITEMICO - GENETICA CLINICA	051407 - MOBILI E ARREDI SANITARI	A102020501 - Mobili e arredi	R - RECUPERO	MICROTEC SRL SOCIETA'
56243	DIVANO IN VELLUTO DUE POSTI	€ 0,01	09/11/1998	192926	31/12/1997	1138180999 - MICROCITEMICO - GENETICA CLINICA	051407 - MOBILI E ARREDI SANITARI	A102020501 - Mobili e arredi	R - RECUPERO	MICROTEC SRL SOCIETA'
56248	POLTRONA IN SIMIL PELLE	€ 0,01	09/11/1998	192926	31/12/1997	1138180999 - MICROCITEMICO - GENETICA CLINICA	051407 - MOBILI E ARREDI SANITARI	A102020501 - Mobili e arredi	R - RECUPERO	G.M.C. SRL IN LIQUIDAZIONE
56254	POLTRONA IN PELLE	€ 0,01	09/11/1998	192925	31/12/1997	1138180999 - MICROCITEMICO - GENETICA CLINICA	051407 - MOBILI E ARREDI SANITARI	A102020501 - Mobili e arredi	R - RECUPERO	G.M.C. SRL IN LIQUIDAZIONE
56313	PORTATELEFONO IN LEGNO	€ 0,01	09/11/1998	192917	31/12/1997	1138180999 - MICROCITEMICO - GENETICA CLINICA	051407 - MOBILI E ARREDI SANITARI	A102020501 - Mobili e arredi	R - RECUPERO	DE AMICIS GIORGIA
56336	ARMADIO IN LEGNO E FORMICA	€ 0,01	09/11/1998	193197	31/12/1997	1138180999 - MICROCITEMICO - GENETICA CLINICA	051407 - MOBILI E ARREDI SANITARI	A102020501 - Mobili e arredi	R - RECUPERO	FURCAS IOLE
56345	POLTRONCINA IN SIMIL PELLE	€ 0,01	09/11/1998	193192	31/12/1997	1138180999 - MICROCITEMICO - GENETICA CLINICA	051407 - MOBILI E ARREDI SANITARI	A102020501 - Mobili e arredi	R - RECUPERO	FORNIE S. DI CAROONI CARLO S. & S. SAS
56359	POLTRONCINA IN PELLE	€ 0,01	09/11/1998	193191	31/12/1997	1138180999 - MICROCITEMICO - GENETICA CLINICA	051407 - MOBILI E ARREDI SANITARI	A102020501 - Mobili e arredi	R - RECUPERO	AMI SRL
56363	SGABELLO FISSO CON PIANO GIREVOLE	€ 0,01	09/11/1998	193190	31/12/1997	1138180999 - MICROCITEMICO - GENETICA CLINICA	051407 - MOBILI E ARREDI SANITARI	A102020501 - Mobili e arredi	R - RECUPERO	AMI SRL
56369	SCRIVANIA IN LEGNO CON CASSETTI	€ 0,01	09/11/1998	193186	31/12/1997	1138180999 - MICROCITEMICO - GENETICA CLINICA	051407 - MOBILI E ARREDI SANITARI	A102020501 - Mobili e arredi	R - RECUPERO	AMI SRL

56377	ARMADIO IN LEGNO E FORMICA	€	0,01	09/11/1998	193186	31/12/1997	1138180999 - MICROCTEMICO - GENETICA CLINICA	051401 - MOBILI E ARREDI SANITARI	A102020501 - Mobili e arredi	R - RECUPERO	AM SRL
56428	ARMADIO SPOGLIATOIO	€	0,01	09/11/1998	193170	31/12/1997	1138180999 - MICROCTEMICO - GENETICA CLINICA	051401 - MOBILI E ARREDI SANITARI	A102020501 - Mobili e arredi	R - RECUPERO	AM SRL
56432	SGABELLO	€	0,01	09/11/1998	193186	31/12/1997	1138180999 - MICROCTEMICO - GENETICA CLINICA	051401 - MOBILI E ARREDI SANITARI	A102020501 - Mobili e arredi	R - RECUPERO	AM SRL
56434	ETAGERE CON PIANO IN FORMICA	€	0,01	09/11/1998	193184	31/12/1997	1138180999 - MICROCTEMICO - GENETICA CLINICA	051401 - MOBILI E ARREDI SANITARI	A102020501 - Mobili e arredi	R - RECUPERO	AM SRL
56435	SCHEDARIO ELETTRONICO	€	0,01	09/11/1998	193183	31/12/1997	1138180999 - MICROCTEMICO - GENETICA CLINICA	051401 - MOBILI E ARREDI SANITARI	A102020501 - Mobili e arredi	R - RECUPERO	AM SRL
56436	ETAGERE IN METALLO E FORMICA	€	0,01	09/11/1998	193182	31/12/1997	1138180999 - MICROCTEMICO - GENETICA CLINICA	051401 - MOBILI E ARREDI SANITARI	A102020501 - Mobili e arredi	R - RECUPERO	AM SRL
56438	TAVOLINO DATTILO CON PIANO IN FORMICA	€	0,01	09/11/1998	193180	31/12/1997	1138180999 - MICROCTEMICO - GENETICA CLINICA	051401 - MOBILI E ARREDI SANITARI	A102020501 - Mobili e arredi	R - RECUPERO	AM SRL
56439	SEDIA DATTILO	€	0,01	09/11/1998	193159	31/12/1997	1138180999 - MICROCTEMICO - GENETICA CLINICA	051401 - MOBILI E ARREDI SANITARI	A102020501 - Mobili e arredi	R - RECUPERO	AM SRL
56647	paravento 3 ante	€	154,94	10/11/1998	46028	20/05/1998	1138180999 - MICROCTEMICO - LABORATORI DIAGNOSTICA	051401 - MOBILI E ARREDI SANITARI	A102020501 - Mobili e arredi	R - RECUPERO	ALSERVICE SAS DI ANDREA ALIAS D'ONZA S.R.L.
56648	paravento 3 ante	€	154,94	10/11/1998	46027	19/05/1998	1138180999 - MICROCTEMICO - LABORATORI DIAGNOSTICA	051401 - MOBILI E ARREDI SANITARI	A102020501 - Mobili e arredi	R - RECUPERO	ALSERVICE SAS DI ANDREA ALIAS D'ONZA S.R.L.
60209	SEDIA METALLO	€	0,01	18/11/1998	193184	31/12/1997	1138180999 - MICROCTEMICO - GENETICA CLINICA	051401 - MOBILI E ARREDI SANITARI	A102020501 - Mobili e arredi	R - RECUPERO	MICROTEC SRL SOCIETA' UNIPERSONALE
60215	ETAGERE METALLO E LEGNO	€	0,01	18/11/1998	193153	31/12/1997	1138180999 - MICROCTEMICO - GENETICA CLINICA	051401 - MOBILI E ARREDI SANITARI	A102020501 - Mobili e arredi	R - RECUPERO	MICROTEC SRL SOCIETA' UNIPERSONALE
60229	MOBILE A DUE ANTE SCORREVOLI	€	0,01	18/11/1998	193150	31/12/1997	1138180999 - MICROCTEMICO - GENETICA CLINICA	051401 - MOBILI E ARREDI SANITARI	A102020501 - Mobili e arredi	R - RECUPERO	MICROTEC SRL SOCIETA' UNIPERSONALE
60256	SCRIVANIA IN METALLO CON RIPIANO IN	€	0,01	18/11/1998	193146	31/12/1997	1138180999 - MICROCTEMICO - GENETICA CLINICA	051401 - MOBILI E ARREDI SANITARI	A102020501 - Mobili e arredi	R - RECUPERO	MICROTEC SRL SOCIETA' UNIPERSONALE
60268	ETAGERE IN LEGNO	€	0,01	18/11/1998	193145	31/12/1997	1138180999 - MICROCTEMICO - GENETICA CLINICA	051401 - MOBILI E ARREDI SANITARI	A102020501 - Mobili e arredi	R - RECUPERO	MICROTEC SRL SOCIETA' UNIPERSONALE
60267	APPENDIABITO IN LEGNO DUE POSTI	€	0,01	18/11/1998	193144	31/12/1997	1138180999 - MICROCTEMICO - GENETICA CLINICA	051401 - MOBILI E ARREDI SANITARI	A102020501 - Mobili e arredi	R - RECUPERO	MICROTEC SRL SOCIETA' UNIPERSONALE
60270	POLTRONA PER SCRIVANIA IN PIANO	€	0,01	18/11/1998	193143	31/12/1997	1138180999 - MICROCTEMICO - GENETICA CLINICA	051401 - MOBILI E ARREDI SANITARI	A102020501 - Mobili e arredi	R - RECUPERO	MICROTEC SRL SOCIETA' UNIPERSONALE
60271	SCRIVANIA IN LEGNO CON CASSETTO CENTRALE	€	0,01	18/11/1998	193142	31/12/1997	1138180999 - MICROCTEMICO - GENETICA CLINICA	051401 - MOBILI E ARREDI SANITARI	A102020501 - Mobili e arredi	R - RECUPERO	MICROTEC SRL SOCIETA' UNIPERSONALE
60273	POLTRONA PER SCRIVANIA CON ROTELLE	€	0,01	18/11/1998	193141	31/12/1997	1138180999 - MICROCTEMICO - GENETICA CLINICA	051401 - MOBILI E ARREDI SANITARI	A102020501 - Mobili e arredi	R - RECUPERO	MICROTEC SRL SOCIETA' UNIPERSONALE
60275	BASE ARMADIO DUE SPORTELLI LATERALI	€	0,01	18/11/1998	193140	31/12/1997	1138180999 - MICROCTEMICO - GENETICA CLINICA	051401 - MOBILI E ARREDI SANITARI	A102020501 - Mobili e arredi	R - RECUPERO	MICROTEC SRL SOCIETA' UNIPERSONALE
60277	ARMADIO IN LEGNO DUE SPORTELLI	€	0,01	18/11/1998	193139	31/12/1997	1138180999 - MICROCTEMICO - GENETICA CLINICA	051401 - MOBILI E ARREDI SANITARI	A102020501 - Mobili e arredi	R - RECUPERO	MICROTEC SRL SOCIETA' UNIPERSONALE
60278	POLTRONA PER SCRIVANIA IN PIANO CON ROTELLE	€	0,01	18/11/1998	193138	31/12/1997	1138180999 - MICROCTEMICO - GENETICA CLINICA	051401 - MOBILI E ARREDI SANITARI	A102020501 - Mobili e arredi	R - RECUPERO	MICROTEC SRL SOCIETA' UNIPERSONALE
60305	ARMADIO IN METALLO A DUE ANTE	€	0,01	18/11/1998	193133	31/12/1997	1138180999 - MICROCTEMICO - GENETICA CLINICA	051401 - MOBILI E ARREDI SANITARI	A102020501 - Mobili e arredi	R - RECUPERO	MICROTEC SRL SOCIETA' UNIPERSONALE
60308	TAVOLINO DATTILO IN METALLO CON RIPIANI	€	0,01	18/11/1998	193132	31/12/1997	1138180999 - MICROCTEMICO - GENETICA CLINICA	051401 - MOBILI E ARREDI SANITARI	A102020501 - Mobili e arredi	R - RECUPERO	MICROTEC SRL SOCIETA' UNIPERSONALE
60315	ARMADIO SPOGLIATOIO A QUATTRO POSTI	€	0,01	18/11/1998	193130	31/12/1997	1138180999 - MICROCTEMICO - GENETICA CLINICA	051401 - MOBILI E ARREDI SANITARI	A102020501 - Mobili e arredi	R - RECUPERO	MICROTEC SRL SOCIETA' UNIPERSONALE
60326	QUADRO VETROGRAFICO ORIGINAL	€	0,01	18/11/1998	193127	31/12/1997	1138180999 - MICROCTEMICO - GENETICA CLINICA	051401 - MOBILI E ARREDI SANITARI	A102020501 - Mobili e arredi	R - RECUPERO	MICROTEC SRL SOCIETA' UNIPERSONALE
60331	APPENDIABITO A STELO E PORTA OMBRELLA	€	0,01	18/11/1998	193126	31/12/1997	1138180999 - MICROCTEMICO - GENETICA CLINICA	051401 - MOBILI E ARREDI SANITARI	A102020501 - Mobili e arredi	R - RECUPERO	MICROTEC SRL SOCIETA' UNIPERSONALE
60333	APPENDIABITI IN ALLUMINIO TRE POSTI	€	0,01	18/11/1998	193125	31/12/1997	1138180999 - MICROCTEMICO - GENETICA CLINICA	051401 - MOBILI E ARREDI SANITARI	A102020501 - Mobili e arredi	R - RECUPERO	MICROTEC SRL SOCIETA' UNIPERSONALE
60346	POLTRONA PER SCRIVANIA CON ROTELLE	€	0,01	18/11/1998	193122	31/12/1997	1138180999 - MICROCTEMICO - GENETICA CLINICA	051401 - MOBILI E ARREDI SANITARI	A102020501 - Mobili e arredi	R - RECUPERO	MICROTEC SRL SOCIETA' UNIPERSONALE
60349	POLTRONA PER SCRIVANIA FISSA	€	0,01	18/11/1998	193121	31/12/1997	1138180999 - MICROCTEMICO - GENETICA CLINICA	051401 - MOBILI E ARREDI SANITARI	A102020501 - Mobili e arredi	R - RECUPERO	MICROTEC SRL SOCIETA' UNIPERSONALE
60355	POLTRONA IN PELLE CON ROTELLE PER SCRIVANIA	€	0,01	18/11/1998	193119	31/12/1997	1138180999 - MICROCTEMICO - GENETICA CLINICA	051401 - MOBILI E ARREDI SANITARI	A102020501 - Mobili e arredi	R - RECUPERO	MICROTEC SRL SOCIETA' UNIPERSONALE
60358	ETAGERE IN METALLO	€	0,01	18/11/1998	193118	31/12/1997	1138180999 - MICROCTEMICO - GENETICA CLINICA	051401 - MOBILI E ARREDI SANITARI	A102020501 - Mobili e arredi	R - RECUPERO	MICROTEC SRL SOCIETA' UNIPERSONALE
60361	CASSETTIERA PER SCRIVANIA METALLO E	€	0,01	18/11/1998	193117	31/12/1997	1138180999 - MICROCTEMICO - GENETICA CLINICA	051401 - MOBILI E ARREDI SANITARI	A102020501 - Mobili e arredi	R - RECUPERO	MICROTEC SRL SOCIETA' UNIPERSONALE
60364	SCRIVANIA E METALLO	€	0,01	18/11/1998	193116	31/12/1997	1138180999 - MICROCTEMICO - GENETICA CLINICA	051401 - MOBILI E ARREDI SANITARI	A102020501 - Mobili e arredi	R - RECUPERO	MICROTEC SRL SOCIETA' UNIPERSONALE
60370	PANCA POSTI VARI	€	0,01	18/11/1998	193115	31/12/1997	1138180999 - MICROCTEMICO - GENETICA CLINICA	051401 - MOBILI E ARREDI SANITARI	A102020501 - Mobili e arredi	R - RECUPERO	MICROTEC SRL SOCIETA' UNIPERSONALE
60376	SCRIVANIA IN METALLO PIANO IN LEGNO	€	0,01	18/11/1998	193114	31/12/1997	1138180999 - MICROCTEMICO - GENETICA CLINICA	051401 - MOBILI E ARREDI SANITARI	A102020501 - Mobili e arredi	R - RECUPERO	MICROTEC SRL SOCIETA' UNIPERSONALE
60382	ETAGERE DUE SCONPARTI IN LEGNO	€	0,01	18/11/1998	193113	31/12/1997	1138180999 - MICROCTEMICO - GENETICA CLINICA	051401 - MOBILI E ARREDI SANITARI	A102020501 - Mobili e arredi	R - RECUPERO	MICROTEC SRL SOCIETA' UNIPERSONALE

50388	ARMADIO LIBRERIA TRE LEGNO MASSICCIO	€	0,01	18/11/1998	0193112	31/12/1997	1138180999 - MICROCTITEMICO - GENETICA CLINICA	051401 - MOBILI E ARREDI SANITARI	A102020501 - Mobili e arredi	R - RECUPERO	MICROTEC SRL SOCIETA' UNIPERSONALE
51824	lettino visita	€	0,01	30/11/1998	48296	31/12/1997	1138180999 - MICROCTITEMICO - GENETICA CLINICA	051401 - MOBILI E ARREDI SANITARI	A102020501 - Mobili e arredi	R - RECUPERO	MICROTEC SRL SOCIETA' UNIPERSONALE
51829	lettino visita	€	0,01	30/11/1998	48279	31/12/1997	1138180998 - MICROCTITEMICO - GENETICA CLINICA	051401 - MOBILI E ARREDI SANITARI	A102020501 - Mobili e arredi	R - RECUPERO	MICROTEC SRL SOCIETA' UNIPERSONALE
51839	BASE PER PERSONAL COMPUTER	€	0,01	30/11/1998	48370	31/12/1997	1138180999 - MICROCTITEMICO - GENETICA CLINICA	051401 - MOBILI E ARREDI SANITARI	A102020501 - Mobili e arredi	R - RECUPERO	MICROTEC SRL SOCIETA' UNIPERSONALE
62923	poltroncina con braccioli	€	75,76	31/03/1999	48740	15/01/1999	1138650989 - MICROCTITEMICO - ONCOEMATOLOGIA PEDIATRICA	051401 - MOBILI E ARREDI SANITARI	A102020501 - Mobili e arredi	R - RECUPERO	DONZA S.R.L.
62924	poltroncina con braccioli	€	75,76	31/03/1999	48741	15/01/1999	1138650989 - MICROCTITEMICO - ONCOEMATOLOGIA PEDIATRICA	051401 - MOBILI E ARREDI SANITARI	A102020501 - Mobili e arredi	R - RECUPERO	DONZA S.R.L.
62925	poltroncina con braccioli	€	75,76	31/03/1999	48742	15/01/1999	1138650989 - MICROCTITEMICO - ONCOEMATOLOGIA PEDIATRICA	051401 - MOBILI E ARREDI SANITARI	A102020501 - Mobili e arredi	R - RECUPERO	DONZA S.R.L.
62926	poltroncina con braccioli	€	75,76	31/03/1999	48743	15/01/1999	1138650989 - MICROCTITEMICO - ONCOEMATOLOGIA PEDIATRICA	051401 - MOBILI E ARREDI SANITARI	A102020501 - Mobili e arredi	R - RECUPERO	DONZA S.R.L.
62927	poltroncina con braccioli	€	75,76	31/03/1999	48744	15/01/1999	1138650989 - MICROCTITEMICO - ONCOEMATOLOGIA PEDIATRICA	051401 - MOBILI E ARREDI SANITARI	A102020501 - Mobili e arredi	R - RECUPERO	DONZA S.R.L.
62928	poltroncina con braccioli	€	75,76	31/03/1999	48745	15/01/1999	1138650989 - MICROCTITEMICO - ONCOEMATOLOGIA PEDIATRICA	051401 - MOBILI E ARREDI SANITARI	A102020501 - Mobili e arredi	R - RECUPERO	DONZA S.R.L.
62929	poltroncina con braccioli	€	75,76	31/03/1999	48746	15/01/1999	1138650989 - MICROCTITEMICO - ONCOEMATOLOGIA PEDIATRICA	051401 - MOBILI E ARREDI SANITARI	A102020501 - Mobili e arredi	R - RECUPERO	DONZA S.R.L.
62930	poltroncina con braccioli	€	75,76	31/03/1999	48747	15/01/1999	1138650989 - MICROCTITEMICO - ONCOEMATOLOGIA PEDIATRICA	051401 - MOBILI E ARREDI SANITARI	A102020501 - Mobili e arredi	R - RECUPERO	DONZA S.R.L.
62931	poltroncina con braccioli	€	75,76	31/03/1999	48748	15/01/1999	1138650989 - MICROCTITEMICO - ONCOEMATOLOGIA PEDIATRICA	051401 - MOBILI E ARREDI SANITARI	A102020501 - Mobili e arredi	R - RECUPERO	DONZA S.R.L.
62932	poltroncina con braccioli	€	75,76	31/03/1999	48749	15/01/1999	1138650989 - MICROCTITEMICO - ONCOEMATOLOGIA PEDIATRICA	051401 - MOBILI E ARREDI SANITARI	A102020501 - Mobili e arredi	R - RECUPERO	DONZA S.R.L.
62933	poltroncina con braccioli	€	75,76	31/03/1999	48750	15/01/1999	1138650989 - MICROCTITEMICO - ONCOEMATOLOGIA PEDIATRICA	051401 - MOBILI E ARREDI SANITARI	A102020501 - Mobili e arredi	R - RECUPERO	DONZA S.R.L.
62934	poltroncina con braccioli	€	75,76	31/03/1999	48751	15/01/1999	1138650989 - MICROCTITEMICO - ONCOEMATOLOGIA PEDIATRICA	051401 - MOBILI E ARREDI SANITARI	A102020501 - Mobili e arredi	R - RECUPERO	DONZA S.R.L.
62935	poltroncina con braccioli	€	75,76	31/03/1999	48752	15/01/1999	1138650989 - MICROCTITEMICO - ONCOEMATOLOGIA PEDIATRICA	051401 - MOBILI E ARREDI SANITARI	A102020501 - Mobili e arredi	R - RECUPERO	DONZA S.R.L.
63076	lettino ginecologico	€	4.991,49	01/04/1999	46569	29/07/1999	1138370989 - MICROCTITEMICO - GINECOLOGIA E DIAGNOSI	051401 - MOBILI E ARREDI SANITARI	A102020501 - Mobili e arredi	R - RECUPERO	KLINIPARM SRL
63440	BANCONE ANALISI	€	613,35	07/02/2000	46978	12/10/1999	1138650989 - MICROCTITEMICO - ONCOEMATOLOGIA PEDIATRICA	051401 - MOBILI E ARREDI SANITARI	A102020501 - Mobili e arredi	R - RECUPERO	SARAL SRL
63441	BANCONE ANALISI	€	613,35	07/02/2000	46979	12/10/1999	1138650989 - MICROCTITEMICO - ONCOEMATOLOGIA PEDIATRICA	051401 - MOBILI E ARREDI SANITARI	A102020501 - Mobili e arredi	R - RECUPERO	SARAL SRL
63442	BANCONE ANALISI	€	613,35	07/02/2000	46980	12/10/1999	1138650989 - MICROCTITEMICO - ONCOEMATOLOGIA PEDIATRICA	051401 - MOBILI E ARREDI SANITARI	A102020501 - Mobili e arredi	R - RECUPERO	SARAL SRL
63443	BANCONE ANALISI	€	613,35	07/02/2000	46981	12/10/1999	1138650989 - MICROCTITEMICO - ONCOEMATOLOGIA PEDIATRICA	051401 - MOBILI E ARREDI SANITARI	A102020501 - Mobili e arredi	R - RECUPERO	SARAL SRL
63444	BANCONE ANALISI	€	613,35	07/02/2000	46982	12/10/1999	1138650989 - MICROCTITEMICO - ONCOEMATOLOGIA PEDIATRICA	051401 - MOBILI E ARREDI SANITARI	A102020501 - Mobili e arredi	R - RECUPERO	SARAL SRL
63445	BANCONE ANALISI	€	613,35	07/02/2000	46983	12/10/1999	1138650989 - MICROCTITEMICO - ONCOEMATOLOGIA PEDIATRICA	051401 - MOBILI E ARREDI SANITARI	A102020501 - Mobili e arredi	R - RECUPERO	SARAL SRL
63446	BANCONE ANALISI	€	3.464,39	07/02/2000	46972	12/10/1999	1138650989 - MICROCTITEMICO - ONCOEMATOLOGIA PEDIATRICA	051401 - MOBILI E ARREDI SANITARI	A102020501 - Mobili e arredi	R - RECUPERO	SARAL SRL
63447	BANCONE ANALISI	€	3.464,39	07/02/2000	46973	12/10/1999	1138650989 - MICROCTITEMICO - ONCOEMATOLOGIA PEDIATRICA	051401 - MOBILI E ARREDI SANITARI	A102020501 - Mobili e arredi	R - RECUPERO	SARAL SRL
63448	BANCONE ANALISI	€	3.464,39	07/02/2000	46974	12/10/1999	1138650989 - MICROCTITEMICO - ONCOEMATOLOGIA PEDIATRICA	051401 - MOBILI E ARREDI SANITARI	A102020501 - Mobili e arredi	R - RECUPERO	SARAL SRL
63449	BANCONE ANALISI	€	3.464,39	07/02/2000	46975	12/10/1999	1138650989 - MICROCTITEMICO - ONCOEMATOLOGIA PEDIATRICA	051401 - MOBILI E ARREDI SANITARI	A102020501 - Mobili e arredi	R - RECUPERO	SARAL SRL
63450	BANCONE ANALISI	€	3.464,39	07/02/2000	46976	12/10/1999	1138650989 - MICROCTITEMICO - ONCOEMATOLOGIA PEDIATRICA	051401 - MOBILI E ARREDI SANITARI	A102020501 - Mobili e arredi	R - RECUPERO	SARAL SRL
63451	BANCONE ANALISI	€	813,35	07/02/2000	46977	12/10/1999	1138650989 - MICROCTITEMICO - ONCOEMATOLOGIA PEDIATRICA	051401 - MOBILI E ARREDI SANITARI	A102020501 - Mobili e arredi	R - RECUPERO	SARAL SRL
63583	LETTO DEGENZA	€	581,32	08/02/2000	46958	26/07/1999	1138650989 - MICROCTITEMICO - ONCOEMATOLOGIA PEDIATRICA	051401 - MOBILI E ARREDI SANITARI	A102020501 - Mobili e arredi	R - RECUPERO	TE.MO.SA. S.R.L.
63585	LETTO DEGENZA	€	581,32	08/02/2000	46959	26/07/1999	1138650989 - MICROCTITEMICO - ONCOEMATOLOGIA PEDIATRICA	051401 - MOBILI E ARREDI SANITARI	A102020501 - Mobili e arredi	R - RECUPERO	TE.MO.SA. S.R.L.
63586	LETTO DEGENZA	€	581,32	08/02/2000	46960	26/07/1999	1138650989 - MICROCTITEMICO - ONCOEMATOLOGIA PEDIATRICA	051401 - MOBILI E ARREDI SANITARI	A102020501 - Mobili e arredi	R - RECUPERO	TE.MO.SA. S.R.L.
63587	LETTO DEGENZA	€	581,32	08/02/2000	46961	26/07/1999	1138650989 - MICROCTITEMICO - ONCOEMATOLOGIA PEDIATRICA	051401 - MOBILI E ARREDI SANITARI	A102020501 - Mobili e arredi	R - RECUPERO	TE.MO.SA. S.R.L.
63588	LETTO DEGENZA	€	581,32	08/02/2000	46962	26/07/1999	1138650989 - MICROCTITEMICO - ONCOEMATOLOGIA PEDIATRICA	051401 - MOBILI E ARREDI SANITARI	A102020501 - Mobili e arredi	R - RECUPERO	TE.MO.SA. S.R.L.
63589	LETTO DEGENZA	€	581,32	08/02/2000	46963	26/07/1999	1138650989 - MICROCTITEMICO - ONCOEMATOLOGIA PEDIATRICA	051401 - MOBILI E ARREDI SANITARI	A102020501 - Mobili e arredi	R - RECUPERO	TE.MO.SA. S.R.L.
63590	LETTO DEGENZA	€	581,32	08/02/2000	46964	26/07/1999	1138650989 - MICROCTITEMICO - ONCOEMATOLOGIA PEDIATRICA	051401 - MOBILI E ARREDI SANITARI	A102020501 - Mobili e arredi	R - RECUPERO	TE.MO.SA. S.R.L.

63891	POLTRONA	€ 92,34	28/02/2000	47004	09/02/2000	1135012999 - MICROCTEMICO - DIREZIONE SANITARIA	051401 - MOBILI E ARREDI SANITARI	A102020501 - Mobili e arredi	R - RECUPERO	ALTIRO SELF SERVICE ALL'INGROSSO E L.M.A.S.
64165	SCOLAPIATTI	€ 81,46	29/02/2000	46904	23/09/1999	1135012999 - MICROCTEMICO - GINECOLOGIA E DIAGNOSI	051401 - MOBILI E ARREDI SANITARI	A102020501 - Mobili e arredi	R - RECUPERO	PALLA ROSANNA
64169	PENSILE	€ 34,09	29/02/2000	46905	23/09/1999	1135012999 - MICROCTEMICO - GINECOLOGIA E DIAGNOSI	051401 - MOBILI E ARREDI SANITARI	A102020501 - Mobili e arredi	R - RECUPERO	PALLA ROSANNA
64204	BASE PER MODULO	€ 929,62	29/02/2000	46889	20/07/1999	1135012999 - MICROCTEMICO - CLINICA PEDIATRICA	051401 - MOBILI E ARREDI SANITARI	A102020501 - Mobili e arredi	R - RECUPERO	TECNOMEDICAL SRL
64205	BASE PER MODULO	€ 929,62	29/02/2000	46890	20/07/1999	1135012999 - MICROCTEMICO - CLINICA PEDIATRICA	051401 - MOBILI E ARREDI SANITARI	A102020501 - Mobili e arredi	R - RECUPERO	TECNOMEDICAL SRL
64229	BASE PER MODULO D.P.S.	€ 929,62	29/02/2000	46881	28/05/1999	1135012999 - MICROCTEMICO - LABORATORI DIAGNOSTICA	051401 - MOBILI E ARREDI SANITARI	A102020501 - Mobili e arredi	R - RECUPERO	TECNOMEDICAL SRL
64230	BASE PER MODULO D.P.S.	€ 929,62	29/02/2000	46882	28/05/1999	1135012999 - MICROCTEMICO - LABORATORI DIAGNOSTICA	051401 - MOBILI E ARREDI SANITARI	A102020501 - Mobili e arredi	R - RECUPERO	TECNOMEDICAL SRL
64741	ARMADIO PER ATTREZZATURE	€ 1.324,09	01/03/2000	46799	09/03/1999	1135012999 - MICROCTEMICO - DIREZIONE SANITARIA	051401 - MOBILI E ARREDI SANITARI	A102020501 - Mobili e arredi	R - RECUPERO	RAP SRL
64742	ARMADIO PER ATTREZZATURE	€ 1.324,09	01/03/2000	46800	09/03/1999	1135012999 - MICROCTEMICO - DIREZIONE SANITARIA	051401 - MOBILI E ARREDI SANITARI	A102020501 - Mobili e arredi	R - RECUPERO	RAP SRL
65279	SCOLA PIATTI	€ 61,46	06/03/2000	46881	17/09/1999	1135012999 - MICROCTEMICO - GENETICA CLINICA	051401 - MOBILI E ARREDI SANITARI	A102020501 - Mobili e arredi	R - RECUPERO	PALLA ROSANNA
65281	SCOLA PIATTI	€ 58,81	06/03/2000	46882	17/09/1999	1135012999 - MICROCTEMICO - GENETICA CLINICA	051401 - MOBILI E ARREDI SANITARI	A102020501 - Mobili e arredi	R - RECUPERO	PALLA ROSANNA
65283	APPENDIBILI A STELO	€ 42,14	08/03/2000	46894	22/06/1999	1135012999 - MICROCTEMICO - CARDIOLOGIA	051401 - MOBILI E ARREDI SANITARI	A102020501 - Mobili e arredi	R - RECUPERO	FORME SA SRL IN LIQUIDAZIONE
65294	APPENDIBILI A STELO	€ 42,14	08/03/2000	46895	22/06/1999	1135012999 - MICROCTEMICO - CARDIOLOGIA	051401 - MOBILI E ARREDI SANITARI	A102020501 - Mobili e arredi	R - RECUPERO	FORME SA SRL IN LIQUIDAZIONE
65605	APPENDIBILI A STELO	€ 42,14	09/03/2000	46835	18/05/1999	1135012999 - MICROCTEMICO - ENDOSCOPICIA PEDIATRICA	051401 - MOBILI E ARREDI SANITARI	A102020501 - Mobili e arredi	R - RECUPERO	D'ONZA S.R.L.
67634	ARMADIO SPOGLIATOIO	€ 111,24	13/04/2000	46997	11/01/2000	1135012999 - MICROCTEMICO - GENETICA CLINICA	051401 - MOBILI E ARREDI SANITARI	A102020501 - Mobili e arredi	R - RECUPERO	D'ONZA S.R.L.
67635	ARMADIO SPOGLIATOIO	€ 111,24	13/04/2000	46998	11/01/2000	1135012999 - MICROCTEMICO - GENETICA CLINICA	051401 - MOBILI E ARREDI SANITARI	A102020501 - Mobili e arredi	R - RECUPERO	D'ONZA S.R.L.
67637	ARMADIO SPOGLIATOIO	€ 111,24	13/04/2000	46999	11/01/2000	1135012999 - MICROCTEMICO - GENETICA CLINICA	051401 - MOBILI E ARREDI SANITARI	A102020501 - Mobili e arredi	R - RECUPERO	D'ONZA S.R.L.
67701	PANCA A TRE POSTI	€ 141,30	13/04/2000	46927	27/07/1999	1135012999 - MICROCTEMICO - GINECOLOGIA E DIAGNOSI	051401 - MOBILI E ARREDI SANITARI	A102020501 - Mobili e arredi	R - RECUPERO	NUOVA IMEL SRL
67705	PANCA A TRE POSTI	€ 141,30	13/04/2000	46928	27/07/1999	1135012999 - MICROCTEMICO - GINECOLOGIA E DIAGNOSI	051401 - MOBILI E ARREDI SANITARI	A102020501 - Mobili e arredi	R - RECUPERO	NUOVA IMEL SRL
67706	PANCA A TRE POSTI	€ 141,30	13/04/2000	46929	27/07/1999	1135012999 - MICROCTEMICO - GINECOLOGIA E DIAGNOSI	051401 - MOBILI E ARREDI SANITARI	A102020501 - Mobili e arredi	R - RECUPERO	NUOVA IMEL SRL
67707	PANCA A TRE POSTI	€ 141,30	13/04/2000	46930	27/07/1999	1135012999 - MICROCTEMICO - GINECOLOGIA E DIAGNOSI	051401 - MOBILI E ARREDI SANITARI	A102020501 - Mobili e arredi	R - RECUPERO	NUOVA IMEL SRL
67708	PANCA A TRE POSTI	€ 141,30	13/04/2000	46931	27/07/1999	1135012999 - MICROCTEMICO - GINECOLOGIA E DIAGNOSI	051401 - MOBILI E ARREDI SANITARI	A102020501 - Mobili e arredi	R - RECUPERO	NUOVA IMEL SRL
67709	PANCA A TRE POSTI	€ 141,30	13/04/2000	46932	27/07/1999	1135012999 - MICROCTEMICO - GINECOLOGIA E DIAGNOSI	051401 - MOBILI E ARREDI SANITARI	A102020501 - Mobili e arredi	R - RECUPERO	NUOVA IMEL SRL
67710	PANCA A TRE POSTI	€ 141,30	13/04/2000	46933	27/07/1999	1135012999 - MICROCTEMICO - GINECOLOGIA E DIAGNOSI	051401 - MOBILI E ARREDI SANITARI	A102020501 - Mobili e arredi	R - RECUPERO	NUOVA IMEL SRL
67711	PANCA A TRE POSTI	€ 141,30	13/04/2000	46934	27/07/1999	1135012999 - MICROCTEMICO - GINECOLOGIA E DIAGNOSI	051401 - MOBILI E ARREDI SANITARI	A102020501 - Mobili e arredi	R - RECUPERO	NUOVA IMEL SRL
67712	PANCA A TRE POSTI	€ 141,30	13/04/2000	46935	27/07/1999	1135012999 - MICROCTEMICO - GINECOLOGIA E DIAGNOSI	051401 - MOBILI E ARREDI SANITARI	A102020501 - Mobili e arredi	R - RECUPERO	NUOVA IMEL SRL
67713	PANCA A TRE POSTI	€ 141,30	13/04/2000	46936	27/07/1999	1135012999 - MICROCTEMICO - GINECOLOGIA E DIAGNOSI	051401 - MOBILI E ARREDI SANITARI	A102020501 - Mobili e arredi	R - RECUPERO	NUOVA IMEL SRL
67760	CUCINA ELETTRICA 4	€ 929,62	13/04/2000	46874	22/06/1999	1135012999 - MICROCTEMICO - LABORATORI DIAGNOSTICA	051401 - MOBILI E ARREDI SANITARI	A102020501 - Mobili e arredi	R - RECUPERO	F.S.G. FORNITURE SERVIZI GENERALI DI RICCARDO
67765	PASTIRE	€ 929,62	13/04/2000	46875	22/06/1999	1135012999 - MICROCTEMICO - CLINICA PEDIATRICA	051401 - MOBILI E ARREDI SANITARI	A102020501 - Mobili e arredi	R - RECUPERO	F.S.G. FORNITURE SERVIZI GENERALI DI RICCARDO
67878	CLASSIFICATORE	€ 247,90	26/04/2000	47051	01/03/2000	1135012999 - MICROCTEMICO - ONCOEMATOLOGIA PEDIATRICA	051401 - MOBILI E ARREDI SANITARI	A102020501 - Mobili e arredi	R - RECUPERO	TE.MO.SA. S.R.L.
67880	CLASSIFICATORE	€ 247,90	26/04/2000	47052	01/03/2000	1135012999 - MICROCTEMICO - ONCOEMATOLOGIA PEDIATRICA	051401 - MOBILI E ARREDI SANITARI	A102020501 - Mobili e arredi	R - RECUPERO	TE.MO.SA. S.R.L.
67881	MENSOLA A MURO	€ 74,37	26/04/2000	47045	01/03/2000	1135012999 - MICROCTEMICO - ONCOEMATOLOGIA PEDIATRICA	051401 - MOBILI E ARREDI SANITARI	A102020501 - Mobili e arredi	R - RECUPERO	TE.MO.SA. S.R.L.
67882	MENSOLA A MURO	€ 74,37	26/04/2000	47046	01/03/2000	1135012999 - MICROCTEMICO - ONCOEMATOLOGIA PEDIATRICA	051401 - MOBILI E ARREDI SANITARI	A102020501 - Mobili e arredi	R - RECUPERO	TE.MO.SA. S.R.L.
67883	MENSOLA A MURO	€ 74,37	26/04/2000	47047	01/03/2000	1135012999 - MICROCTEMICO - ONCOEMATOLOGIA PEDIATRICA	051401 - MOBILI E ARREDI SANITARI	A102020501 - Mobili e arredi	R - RECUPERO	TE.MO.SA. S.R.L.
67884	MENSOLA A MURO	€ 74,37	26/04/2000	47048	01/03/2000	1135012999 - MICROCTEMICO - ONCOEMATOLOGIA PEDIATRICA	051401 - MOBILI E ARREDI SANITARI	A102020501 - Mobili e arredi	R - RECUPERO	TE.MO.SA. S.R.L.
67885	BANCO A PARETE	€ 402,84	26/04/2000	47048	01/03/2000	1135012999 - MICROCTEMICO - ONCOEMATOLOGIA PEDIATRICA	051401 - MOBILI E ARREDI SANITARI	A102020501 - Mobili e arredi	R - RECUPERO	TE.MO.SA. S.R.L.
67896	CLASSIFICATORE	€ 247,90	26/04/2000	47050	01/03/2000	1135012999 - MICROCTEMICO - ONCOEMATOLOGIA PEDIATRICA	051401 - MOBILI E ARREDI SANITARI	A102020501 - Mobili e arredi	R - RECUPERO	TE.MO.SA. S.R.L.

67887	MENSOLA A MURO	€ 74,37	26/04/2000	47039	01/03/2000	113850999 - MICROCTEMICO - ONCOEMATOLOGIA PEDIATRICA - SANITARI	051401 - MOBILI E ARREDI SANITARI	A102020501 - Mobili e arredi	R - RECUPERO	TE.MO.SA. S.R.L.
67888	MENSOLA A MURO	€ 74,37	26/04/2000	47040	01/03/2000	113850999 - MICROCTEMICO - ONCOEMATOLOGIA PEDIATRICA - SANITARI	051401 - MOBILI E ARREDI SANITARI	A102020501 - Mobili e arredi	R - RECUPERO	TE.MO.SA. S.R.L.
67889	MENSOLA A MURO	€ 74,37	26/04/2000	47041	01/03/2000	113850999 - MICROCTEMICO - ONCOEMATOLOGIA PEDIATRICA - SANITARI	051401 - MOBILI E ARREDI SANITARI	A102020501 - Mobili e arredi	R - RECUPERO	TE.MO.SA. S.R.L.
67890	MENSOLA A MURO	€ 74,37	26/04/2000	47042	01/03/2000	113850999 - MICROCTEMICO - ONCOEMATOLOGIA PEDIATRICA - SANITARI	051401 - MOBILI E ARREDI SANITARI	A102020501 - Mobili e arredi	R - RECUPERO	TE.MO.SA. S.R.L.
67891	MENSOLA A MURO	€ 74,37	26/04/2000	47043	01/03/2000	113850999 - MICROCTEMICO - ONCOEMATOLOGIA PEDIATRICA - SANITARI	051401 - MOBILI E ARREDI SANITARI	A102020501 - Mobili e arredi	R - RECUPERO	TE.MO.SA. S.R.L.
67892	MENSOLA A MURO	€ 74,37	26/04/2000	47044	01/03/2000	113850999 - MICROCTEMICO - ONCOEMATOLOGIA PEDIATRICA - SANITARI	051401 - MOBILI E ARREDI SANITARI	A102020501 - Mobili e arredi	R - RECUPERO	TE.MO.SA. S.R.L.
67893	MENSOLA A MURO	€ 74,37	26/04/2000	47045	01/03/2000	113850999 - MICROCTEMICO - ONCOEMATOLOGIA PEDIATRICA - SANITARI	051401 - MOBILI E ARREDI SANITARI	A102020501 - Mobili e arredi	R - RECUPERO	TE.MO.SA. S.R.L.
67894	MENSOLA A MURO	€ 74,37	26/04/2000	47046	01/03/2000	113850999 - MICROCTEMICO - ONCOEMATOLOGIA PEDIATRICA - SANITARI	051401 - MOBILI E ARREDI SANITARI	A102020501 - Mobili e arredi	R - RECUPERO	TE.MO.SA. S.R.L.
67895	MENSOLA A MURO	€ 74,37	26/04/2000	47047	01/03/2000	113850999 - MICROCTEMICO - ONCOEMATOLOGIA PEDIATRICA - SANITARI	051401 - MOBILI E ARREDI SANITARI	A102020501 - Mobili e arredi	R - RECUPERO	TE.MO.SA. S.R.L.
67896	MENSOLA A MURO	€ 74,37	26/04/2000	47048	01/03/2000	113850999 - MICROCTEMICO - ONCOEMATOLOGIA PEDIATRICA - SANITARI	051401 - MOBILI E ARREDI SANITARI	A102020501 - Mobili e arredi	R - RECUPERO	TE.MO.SA. S.R.L.
67897	MENSOLA A MURO	€ 74,37	26/04/2000	47049	01/03/2000	113850999 - MICROCTEMICO - ONCOEMATOLOGIA PEDIATRICA - SANITARI	051401 - MOBILI E ARREDI SANITARI	A102020501 - Mobili e arredi	R - RECUPERO	TE.MO.SA. S.R.L.
67898	PLAFONIERA	€ 435,06	26/04/2000	47050	01/03/2000	113850999 - MICROCTEMICO - ONCOEMATOLOGIA PEDIATRICA - SANITARI	051401 - MOBILI E ARREDI SANITARI	A102020501 - Mobili e arredi	R - RECUPERO	TE.MO.SA. S.R.L.
67899	BANCO A PARETE	€ 1.973,30	26/04/2000	47051	01/03/2000	113850999 - MICROCTEMICO - ONCOEMATOLOGIA PEDIATRICA - SANITARI	051401 - MOBILI E ARREDI SANITARI	A102020501 - Mobili e arredi	R - RECUPERO	TE.MO.SA. S.R.L.
67900	ARMADIO PENSILE	€ 508,19	26/04/2000	47052	01/03/2000	113850999 - MICROCTEMICO - ONCOEMATOLOGIA PEDIATRICA - SANITARI	051401 - MOBILI E ARREDI SANITARI	A102020501 - Mobili e arredi	R - RECUPERO	TE.MO.SA. S.R.L.
67901	ARMADIO PENSILE	€ 508,19	26/04/2000	47053	01/03/2000	113850999 - MICROCTEMICO - ONCOEMATOLOGIA PEDIATRICA - SANITARI	051401 - MOBILI E ARREDI SANITARI	A102020501 - Mobili e arredi	R - RECUPERO	TE.MO.SA. S.R.L.
67902	ARMADIO VETRERIA	€ 652,59	26/04/2000	47054	01/03/2000	113850999 - MICROCTEMICO - ONCOEMATOLOGIA PEDIATRICA - SANITARI	051401 - MOBILI E ARREDI SANITARI	A102020501 - Mobili e arredi	R - RECUPERO	TE.MO.SA. S.R.L.
67903	BANCO A PARETE	€ 857,65	26/04/2000	47055	01/03/2000	113850999 - MICROCTEMICO - ONCOEMATOLOGIA PEDIATRICA - SANITARI	051401 - MOBILI E ARREDI SANITARI	A102020501 - Mobili e arredi	R - RECUPERO	TE.MO.SA. S.R.L.
67904	PENSILE	€ 991,80	26/04/2000	47056	01/03/2000	113850999 - MICROCTEMICO - ONCOEMATOLOGIA PEDIATRICA - SANITARI	051401 - MOBILI E ARREDI SANITARI	A102020501 - Mobili e arredi	R - RECUPERO	TE.MO.SA. S.R.L.
67905	PORTAROTOLO	€ 16,52	05/05/2000	47057	27/04/2000	113850999 - MICROCTEMICO - GENETICA CLINICA	051401 - MOBILI E ARREDI SANITARI	A102020501 - Mobili e arredi	R - RECUPERO	PROMED S.R.L.
67906	PORTAROTOLO	€ 16,52	05/05/2000	47058	27/04/2000	113850999 - MICROCTEMICO - GENETICA CLINICA	051401 - MOBILI E ARREDI SANITARI	A102020501 - Mobili e arredi	R - RECUPERO	PROMED S.R.L.
67907	PARAVENTO A 3 ANTE	€ 129,53	08/05/2000	46820	28/04/1999	113850999 - MICROCTEMICO - ENDOCRINOLOGIA PEDIATRICA - SANITARI	051401 - MOBILI E ARREDI SANITARI	A102020501 - Mobili e arredi	R - RECUPERO	PROMED S.R.L.
67908	ATTACCAPANNI A COLONNA	€ 74,37	08/05/2000	46821	28/04/1999	113850999 - MICROCTEMICO - ENDOCRINOLOGIA PEDIATRICA - SANITARI	051401 - MOBILI E ARREDI SANITARI	A102020501 - Mobili e arredi	R - RECUPERO	PROMED S.R.L.
67909	LEGGIO DA MONITOR	€ 28,82	08/05/2000	47067	16/05/2000	113850999 - MICROCTEMICO - DIREZIONE SANITARIA	051401 - MOBILI E ARREDI SANITARI	A102020501 - Mobili e arredi	R - RECUPERO	BASCU VICENZA
68008	ARMADIO BASSO	€ 128,43	08/05/2000	47068	21/04/2000	113850999 - MICROCTEMICO - DIREZIONE SANITARIA	051401 - MOBILI E ARREDI SANITARI	A102020501 - Mobili e arredi	R - RECUPERO	NUOVA IMEL SRL
68009	LEGGIO DA MONITOR	€ 28,82	08/05/2000	47069	16/05/2000	113850999 - MICROCTEMICO - DIREZIONE SANITARIA	051401 - MOBILI E ARREDI SANITARI	A102020501 - Mobili e arredi	R - RECUPERO	BASCU VICENZA
68010	LEGGIO DA MONITOR	€ 28,82	08/05/2000	47069	16/05/2000	113850999 - MICROCTEMICO - DIREZIONE SANITARIA	051401 - MOBILI E ARREDI SANITARI	A102020501 - Mobili e arredi	R - RECUPERO	BASCU VICENZA
68178	LIBRERIA	€ 877,88	15/06/2000	47106	29/05/2000	113850999 - MICROCTEMICO - DIREZIONE SANITARIA	051401 - MOBILI E ARREDI SANITARI	A102020501 - Mobili e arredi	R - RECUPERO	NOCCO NARCISA
68405	FORNO A MICROONDE	€ 92,34	28/07/2000	47158	19/07/2000	113850999 - MICROCTEMICO - GINECOLOGIA E DIAGNOSI	051401 - MOBILI E ARREDI SANITARI	A102020501 - Mobili e arredi	R - RECUPERO	METRO SELF SERVICE ALL'INGROSSO ELMAS
68463	SGABELLO	€ 80,72	11/06/2000	47011	25/02/2000	113850999 - MICROCTEMICO - CLINICA PEDIATRICA	051401 - MOBILI E ARREDI SANITARI	A102020501 - Mobili e arredi	R - RECUPERO	DONZA S.R.L.
68465	SGABELLO	€ 80,72	11/06/2000	47012	25/02/2000	113850999 - MICROCTEMICO - CLINICA PEDIATRICA	051401 - MOBILI E ARREDI SANITARI	A102020501 - Mobili e arredi	R - RECUPERO	DONZA S.R.L.
68466	SGABELLO	€ 80,72	11/06/2000	47013	25/02/2000	113850999 - MICROCTEMICO - CLINICA PEDIATRICA	051401 - MOBILI E ARREDI SANITARI	A102020501 - Mobili e arredi	R - RECUPERO	DONZA S.R.L.
68467	SGABELLO	€ 80,72	11/06/2000	47014	25/02/2000	113850999 - MICROCTEMICO - CLINICA PEDIATRICA	051401 - MOBILI E ARREDI SANITARI	A102020501 - Mobili e arredi	R - RECUPERO	DONZA S.R.L.
68468	SGABELLO	€ 80,72	11/06/2000	47015	25/02/2000	113850999 - MICROCTEMICO - CLINICA PEDIATRICA	051401 - MOBILI E ARREDI SANITARI	A102020501 - Mobili e arredi	R - RECUPERO	DONZA S.R.L.
68578	PANCA A TRE POSTI	€ 135,03	21/09/2000	47150	13/07/2000	113850999 - MICROCTEMICO - CLINICA PEDIATRICA	051401 - MOBILI E ARREDI SANITARI	A102020501 - Mobili e arredi	R - RECUPERO	INFORMATICA SARDA COMPUTERS SRL IN
68580	PANCA A TRE POSTI	€ 135,03	21/09/2000	47151	13/07/2000	113850999 - MICROCTEMICO - CLINICA PEDIATRICA	051401 - MOBILI E ARREDI SANITARI	A102020501 - Mobili e arredi	R - RECUPERO	INFORMATICA SARDA COMPUTERS SRL IN
68581	PANCA A TRE POSTI	€ 135,03	21/09/2000	47152	13/07/2000	113850999 - MICROCTEMICO - CLINICA PEDIATRICA	051401 - MOBILI E ARREDI SANITARI	A102020501 - Mobili e arredi	R - RECUPERO	INFORMATICA SARDA COMPUTERS SRL IN
68582	PANCA A TRE POSTI	€ 135,03	21/09/2000	47153	13/07/2000	113850999 - MICROCTEMICO - CLINICA PEDIATRICA	051401 - MOBILI E ARREDI SANITARI	A102020501 - Mobili e arredi	R - RECUPERO	INFORMATICA SARDA COMPUTERS SRL IN

68583	PANCA A TRE POSTI	€	136.03	21/09/2000	47154	13/07/2000	1138390999 - MICROCTEMICO - CLINICA PEDIATRICA	051401 - MOBILI E ARREDI SANITARI	A102020501 - Mobili e arredi	R - RECUPERO	INFORMATICA SARDA COMPUTERS SRL IN NARDI GIANNI
68597	FORNO A MICROONDE MODULINEA	€	407.79	21/09/2000	47065	03/04/2000	1138650999 - MICROCTEMICO - ONCOEMATOLOGIA PEDIATRICA	051401 - MOBILI E ARREDI SANITARI	A102020501 - Mobili e arredi	R - RECUPERO	FORM SELECTION SRL
68593	APPENDIABILI PORTAOMBRELLI	€	31.81	25/09/2000	47071	17/04/2000	1138370999 - MICROCTEMICO - GINECOLOGIA E DIAGNOSI	051401 - MOBILI E ARREDI SANITARI	A102020501 - Mobili e arredi	R - RECUPERO	FORM SELECTION SRL
68594	APPENDIABILI PORTAOMBRELLI	€	31.81	25/09/2000	47073	17/04/2000	1138370999 - MICROCTEMICO - GINECOLOGIA E DIAGNOSI	051401 - MOBILI E ARREDI SANITARI	A102020501 - Mobili e arredi	R - RECUPERO	D'ONZA S.R.L.
68573	SCABELLO	€	90.81	18/03/2001	47242	01/12/2000	1138014999 - MICROCTEMICO - LABORATORI DIAGNOSTICI	051401 - MOBILI E ARREDI SANITARI	A102020501 - Mobili e arredi	R - RECUPERO	D'ONZA S.R.L.
68575	SCABELLO	€	90.81	18/03/2001	47243	01/12/2000	1138014999 - MICROCTEMICO - LABORATORI DIAGNOSTICI	051401 - MOBILI E ARREDI SANITARI	A102020501 - Mobili e arredi	R - RECUPERO	D'ONZA S.R.L.
68576	SCABELLO	€	90.81	19/03/2001	47244	01/12/2000	1138014999 - MICROCTEMICO - LABORATORI DIAGNOSTICI	051401 - MOBILI E ARREDI SANITARI	A102020501 - Mobili e arredi	R - RECUPERO	D'ONZA S.R.L.
68519	TAVOLO PER CAPPA A FLUSSO LAMINARE	€	416.10	20/03/2001	46910	01/07/2000	1138181999 - MICROCTEMICO - GINECOLOGIA E DIAGNOSI	051401 - MOBILI E ARREDI SANITARI	A102020501 - Mobili e arredi	R - RECUPERO	DASIT SPA
68558	SEDUTA A TRE POSTI CON TAVOLINO	€	136.03	22/03/2001	47131	23/06/2000	1138390999 - MICROCTEMICO - CLINICA PEDIATRICA	051401 - MOBILI E ARREDI SANITARI	A102020501 - Mobili e arredi	R - RECUPERO	INFORMATICA SARDA COMPUTERS SRL IN
68560	SEDUTA A TRE POSTI CON TAVOLINO	€	136.03	22/03/2001	47132	23/06/2000	1138390999 - MICROCTEMICO - CLINICA PEDIATRICA	051401 - MOBILI E ARREDI SANITARI	A102020501 - Mobili e arredi	R - RECUPERO	INFORMATICA SARDA COMPUTERS SRL IN
68561	SEDUTA A TRE POSTI CON TAVOLINO	€	136.03	22/03/2001	47133	23/06/2000	1138390999 - MICROCTEMICO - CLINICA PEDIATRICA	051401 - MOBILI E ARREDI SANITARI	A102020501 - Mobili e arredi	R - RECUPERO	INFORMATICA SARDA COMPUTERS SRL IN
68562	SEDUTA A TRE POSTI CON TAVOLINO	€	136.03	22/03/2001	47134	23/06/2000	1138390999 - MICROCTEMICO - CLINICA PEDIATRICA	051401 - MOBILI E ARREDI SANITARI	A102020501 - Mobili e arredi	R - RECUPERO	INFORMATICA SARDA COMPUTERS SRL IN
68563	SEDUTA A TRE POSTI CON TAVOLINO	€	136.03	22/03/2001	47135	23/06/2000	1138390999 - MICROCTEMICO - CLINICA PEDIATRICA	051401 - MOBILI E ARREDI SANITARI	A102020501 - Mobili e arredi	R - RECUPERO	INFORMATICA SARDA COMPUTERS SRL IN
68564	SEDUTA A TRE POSTI CON TAVOLINO	€	136.03	22/03/2001	47136	23/06/2000	1138014999 - MICROCTEMICO - LABORATORI DIAGNOSTICI	051401 - MOBILI E ARREDI SANITARI	A102020501 - Mobili e arredi	R - RECUPERO	INFORMATICA SARDA COMPUTERS SRL IN
68565	SEDUTA A TRE POSTI CON TAVOLINO	€	136.03	22/03/2001	47137	23/06/2000	1138014999 - MICROCTEMICO - LABORATORI DIAGNOSTICI	051401 - MOBILI E ARREDI SANITARI	A102020501 - Mobili e arredi	R - RECUPERO	INFORMATICA SARDA COMPUTERS SRL IN
68566	SEDUTA A TRE POSTI CON TAVOLINO	€	136.03	22/03/2001	47138	23/06/2000	1138014999 - MICROCTEMICO - LABORATORI DIAGNOSTICI	051401 - MOBILI E ARREDI SANITARI	A102020501 - Mobili e arredi	R - RECUPERO	INFORMATICA SARDA COMPUTERS SRL IN
68567	SEDUTA A TRE POSTI CON TAVOLINO	€	136.03	22/03/2001	47139	23/06/2000	1138014999 - MICROCTEMICO - LABORATORI DIAGNOSTICI	051401 - MOBILI E ARREDI SANITARI	A102020501 - Mobili e arredi	R - RECUPERO	INFORMATICA SARDA COMPUTERS SRL IN
68568	SEDUTA A TRE POSTI CON TAVOLINO	€	136.03	22/03/2001	47140	23/06/2000	1138014999 - MICROCTEMICO - DIREZIONE SANITARIA	051401 - MOBILI E ARREDI SANITARI	A102020501 - Mobili e arredi	R - RECUPERO	INFORMATICA SARDA COMPUTERS SRL IN
68569	SEDUTA A TRE POSTI CON TAVOLINO	€	136.03	22/03/2001	47141	23/06/2000	1138014999 - MICROCTEMICO - CARDIOLOGIA	051401 - MOBILI E ARREDI SANITARI	A102020501 - Mobili e arredi	R - RECUPERO	INFORMATICA SARDA COMPUTERS SRL IN
68570	SEDUTA A TRE POSTI CON TAVOLINO	€	136.03	22/03/2001	47142	23/06/2000	1138014999 - MICROCTEMICO - CARDIOLOGIA	051401 - MOBILI E ARREDI SANITARI	A102020501 - Mobili e arredi	R - RECUPERO	INFORMATICA SARDA COMPUTERS SRL IN
68571	SEDUTA A TRE POSTI CON TAVOLINO	€	136.03	22/03/2001	47143	23/06/2000	1138014999 - MICROCTEMICO - CARDIOLOGIA	051401 - MOBILI E ARREDI SANITARI	A102020501 - Mobili e arredi	R - RECUPERO	INFORMATICA SARDA COMPUTERS SRL IN
68572	SEDUTA A TRE POSTI CON TAVOLINO	€	136.03	22/03/2001	47144	23/06/2000	1138014999 - MICROCTEMICO - CARDIOLOGIA	051401 - MOBILI E ARREDI SANITARI	A102020501 - Mobili e arredi	R - RECUPERO	INFORMATICA SARDA COMPUTERS SRL IN
68573	SEDUTA A TRE POSTI CON TAVOLINO	€	136.03	22/03/2001	47145	23/06/2000	1138014999 - MICROCTEMICO - DIREZIONE SANITARIA	051401 - MOBILI E ARREDI SANITARI	A102020501 - Mobili e arredi	R - RECUPERO	INFORMATICA SARDA COMPUTERS SRL IN
68501	ARMADIO LIBRERIA	€	2.076.16	03/04/2001	47267	27/11/2000	1138014999 - MICROCTEMICO - CLINICA PEDIATRICA	051401 - MOBILI E ARREDI SANITARI	A102020501 - Mobili e arredi	R - RECUPERO	SARAL SRL
70295	LETTO PER CARDIOLOGIA	€	319.17	21/05/2001	47289	23/02/2001	1138014999 - MICROCTEMICO - CARDIOLOGIA	051401 - MOBILI E ARREDI SANITARI	A102020501 - Mobili e arredi	R - RECUPERO	FOR ME SA. SRL IN LIQUIDAZIONE
70297	SEDIA PRELIEVI	€	989.65	21/05/2001	47270	23/02/2001	1138014999 - MICROCTEMICO - CARDIOLOGIA	051401 - MOBILI E ARREDI SANITARI	A102020501 - Mobili e arredi	R - RECUPERO	FOR ME SA. SRL IN LIQUIDAZIONE
70414	SCRIVANIA	€	448.70	21/05/2001	47272	20/03/2001	1138014999 - MICROCTEMICO - GINECOLOGIA E DIAGNOSI	051401 - MOBILI E ARREDI SANITARI	A102020501 - Mobili e arredi	R - RECUPERO	DELTA FORNITURE/INTRA MELONI SIMON
70418	LIBRERIA	€	1.475.62	21/05/2001	47273	20/03/2001	1138014999 - MICROCTEMICO - GINECOLOGIA E DIAGNOSI	051401 - MOBILI E ARREDI SANITARI	A102020501 - Mobili e arredi	R - RECUPERO	TERAPON S.R.L.
70572	ARMADIO FRIGORIFERO	€	2.931.41	01/06/2001	160937	30/04/2001	1138014999 - MICROCTEMICO - ENDOCRINOLOGIA PEDIATRICA	051401 - MOBILI E ARREDI SANITARI	A102020501 - Mobili e arredi	R - RECUPERO	FOR ME SA. SRL IN LIQUIDAZIONE
70771	ARMADIO SPOGLIATOIO	€	70.03	17/07/2001	47282	09/05/2001	1138014999 - MICROCTEMICO - CARDIOLOGIA	051401 - MOBILI E ARREDI SANITARI	A102020501 - Mobili e arredi	R - RECUPERO	MURRU CRISTINA
70777	ARMADIO SPOGLIATOIO	€	70.03	17/07/2001	47283	09/05/2001	1138014999 - MICROCTEMICO - CARDIOLOGIA	051401 - MOBILI E ARREDI SANITARI	A102020501 - Mobili e arredi	R - RECUPERO	MURRU CRISTINA
70778	ARMADIO SPOGLIATOIO	€	70.03	17/07/2001	47284	09/05/2001	1138014999 - MICROCTEMICO - CARDIOLOGIA	051401 - MOBILI E ARREDI SANITARI	A102020501 - Mobili e arredi	R - RECUPERO	MURRU CRISTINA
70813	SEDIA	€	65.53	10/06/2001	47330	19/07/2001	1138014999 - MICROCTEMICO - CLINICA PEDIATRICA	051401 - MOBILI E ARREDI SANITARI	A102020501 - Mobili e arredi	R - RECUPERO	DELTA FORNITURE/INTRA MELONI SIMON
70817	POSACENERE	€	65.07	10/06/2001	47337	03/09/2001	1138014999 - MICROCTEMICO - DIREZIONE SANITARIA	051401 - MOBILI E ARREDI SANITARI	A102020501 - Mobili e arredi	R - RECUPERO	CONSIGLI ANTONINO
70818	POSACENERE	€	65.07	10/06/2001	47338	03/09/2001	1138014999 - MICROCTEMICO - DIREZIONE SANITARIA	051401 - MOBILI E ARREDI SANITARI	A102020501 - Mobili e arredi	R - RECUPERO	CONSIGLI ANTONINO
70820	POSACENERE	€	65.07	10/06/2001	47339	03/09/2001	1138014999 - MICROCTEMICO - DIREZIONE SANITARIA	051401 - MOBILI E ARREDI SANITARI	A102020501 - Mobili e arredi	R - RECUPERO	CONSIGLI ANTONINO
70821	POSACENERE	€	65.07	10/06/2001	47340	03/09/2001	1138014999 - MICROCTEMICO - DIREZIONE SANITARIA	051401 - MOBILI E ARREDI SANITARI	A102020501 - Mobili e arredi	R - RECUPERO	CONSIGLI ANTONINO

71561	SCAFFALE	€ 26,03	22/01/2002	47343	19/09/2001	1136181989 - MICROCTEMICO - EMATOLOGIA ADULTI	051401 - MOBILI E ARREDI	A102020501 - Mobili e arredi	R - RECUPERO	METRO SELF SERVICE ALL'INGROSSO ELMAS
71562	SCAFFALE	€ 26,03	22/01/2002	47344	19/09/2001	1136181989 - MICROCTEMICO - EMATOLOGIA ADULTI	051401 - MOBILI E ARREDI	A102020501 - Mobili e arredi	R - RECUPERO	METRO SELF SERVICE ALL'INGROSSO ELMAS
71578	SEDIA	€ 65,53	22/01/2002	47325	16/07/2001	1136650999 - MICROCTEMICO - ONCOEMATOLOGIA PEDIATRICA	051401 - MOBILI E ARREDI	A102020501 - Mobili e arredi	R - RECUPERO	DELTA FORNITURE&C INSELA MELONI SIMON
71581	SEDIA	€ 94,20	22/01/2002	47326	16/07/2001	1136650999 - MICROCTEMICO - ONCOEMATOLOGIA PEDIATRICA	051401 - MOBILI E ARREDI	A102020501 - Mobili e arredi	R - RECUPERO	DELTA FORNITURE&C INSELA MELONI SIMON
71593	SEDIA	€ 94,20	22/01/2002	47327	18/07/2001	1136650999 - MICROCTEMICO - ONCOEMATOLOGIA PEDIATRICA	051401 - MOBILI E ARREDI	A102020501 - Mobili e arredi	R - RECUPERO	DELTA FORNITURE&C INSELA MELONI SIMON
72050	FASCIATOIO PER NEONATO	€ 364,41	12/03/2002	47354	09/10/2001	1136390999 - MICROCTEMICO - CLINICA PEDIATRICA	051401 - MOBILI E ARREDI	A102020501 - Mobili e arredi	R - RECUPERO	D'ONZA S.R.L.
72052	FASCIATOIO	€ 364,41	12/03/2002	47355	09/10/2001	1136390999 - MICROCTEMICO - CLINICA PEDIATRICA	051401 - MOBILI E ARREDI	A102020501 - Mobili e arredi	R - RECUPERO	D'ONZA S.R.L.
72817	SEDIA	€ 19,60	22/04/2002	47456	06/04/2002	1136390999 - MICROCTEMICO - CLINICA PEDIATRICA	051401 - MOBILI E ARREDI	A102020501 - Mobili e arredi	R - RECUPERO	PROMED S.R.L.
72818	SEDIA	€ 19,60	22/04/2002	47457	06/04/2002	1136390999 - MICROCTEMICO - CLINICA PEDIATRICA	051401 - MOBILI E ARREDI	A102020501 - Mobili e arredi	R - RECUPERO	PROMED S.R.L.
72824	POLTRONA	€ 84,29	22/04/2002	47373	05/03/2002	1136014999 - MICROCTEMICO - LABORATORI DIAGNOSTICA	051401 - MOBILI E ARREDI	A102020501 - Mobili e arredi	R - RECUPERO	NUOVA IMEL SRL
72839	POLTRONA	€ 84,29	22/04/2002	47374	05/03/2002	1136014999 - MICROCTEMICO - LABORATORI DIAGNOSTICA	051401 - MOBILI E ARREDI	A102020501 - Mobili e arredi	R - RECUPERO	NUOVA IMEL SRL
72840	POLTRONA	€ 84,29	22/04/2002	47375	05/03/2002	1136014999 - MICROCTEMICO - LABORATORI DIAGNOSTICA	051401 - MOBILI E ARREDI	A102020501 - Mobili e arredi	R - RECUPERO	NUOVA IMEL SRL
72841	POLTRONA	€ 94,29	22/04/2002	47376	05/03/2002	1136014999 - MICROCTEMICO - LABORATORI DIAGNOSTICA	051401 - MOBILI E ARREDI	A102020501 - Mobili e arredi	R - RECUPERO	NUOVA IMEL SRL
72842	POLTRONA	€ 84,29	22/04/2002	47377	05/03/2002	1136014999 - MICROCTEMICO - LABORATORI DIAGNOSTICA	051401 - MOBILI E ARREDI	A102020501 - Mobili e arredi	R - RECUPERO	NUOVA IMEL SRL
72843	POLTRONA	€ 84,29	22/04/2002	47378	05/03/2002	1136014999 - MICROCTEMICO - LABORATORI DIAGNOSTICA	051401 - MOBILI E ARREDI	A102020501 - Mobili e arredi	R - RECUPERO	NUOVA IMEL SRL
72844	POLTRONA	€ 84,29	22/04/2002	47379	05/03/2002	1136014999 - MICROCTEMICO - LABORATORI DIAGNOSTICA	051401 - MOBILI E ARREDI	A102020501 - Mobili e arredi	R - RECUPERO	NUOVA IMEL SRL
72845	POLTRONA	€ 84,29	22/04/2002	47380	05/03/2002	1136014999 - MICROCTEMICO - LABORATORI DIAGNOSTICA	051401 - MOBILI E ARREDI	A102020501 - Mobili e arredi	R - RECUPERO	NUOVA IMEL SRL
72925	SGABELLO	€ 95,40	28/05/2002	47465	13/05/2002	1136190999 - MICROCTEMICO - ENDOCRINOLOGIA PEDIATRICA	051401 - MOBILI E ARREDI	A102020501 - Mobili e arredi	R - RECUPERO	PROMED S.R.L.
72926	SGABELLO	€ 95,40	28/05/2002	47466	13/05/2002	1136190999 - MICROCTEMICO - ENDOCRINOLOGIA PEDIATRICA	051401 - MOBILI E ARREDI	A102020501 - Mobili e arredi	R - RECUPERO	PROMED S.R.L.
72957	SGABELLO POGGIPIEDI	€ 68,53	29/05/2002	47463	29/04/2002	1136650999 - MICROCTEMICO - ONCOEMATOLOGIA PEDIATRICA	051401 - MOBILI E ARREDI	A102020501 - Mobili e arredi	R - RECUPERO	NUOVA IMEL SRL
72958	SGABELLO	€ 68,53	29/05/2002	47464	29/04/2002	1136650999 - MICROCTEMICO - ONCOEMATOLOGIA PEDIATRICA	051401 - MOBILI E ARREDI	A102020501 - Mobili e arredi	R - RECUPERO	NUOVA IMEL SRL
73295	ARMADIO 1 ANTA	€ 99,04	13/06/2002	47471	26/05/2002	1136650999 - MICROCTEMICO - ONCOEMATOLOGIA PEDIATRICA	051401 - MOBILI E ARREDI	A102020501 - Mobili e arredi	R - RECUPERO	METRO SELF SERVICE ALL'INGROSSO ELMAS
74147	LETTINO VISITA	€ 264,00	16/10/2002	198211	25/07/2002	1136012999 - MICROCTEMICO - DIREZIONE SANITARIA	051401 - MOBILI E ARREDI	A102020501 - Mobili e arredi	R - RECUPERO	D'ONZA S.R.L.
74437	SEDIA	€ 67,20	07/11/2002	47748	24/10/2002	1136390999 - MICROCTEMICO - CLINICA PEDIATRICA	051401 - MOBILI E ARREDI	A102020501 - Mobili e arredi	R - RECUPERO	PROMED S.R.L.
74438	SEDIA	€ 67,20	07/11/2002	47747	24/10/2002	1136390999 - MICROCTEMICO - CLINICA PEDIATRICA	051401 - MOBILI E ARREDI	A102020501 - Mobili e arredi	R - RECUPERO	PROMED S.R.L.
74439	SEDIA	€ 67,20	07/11/2002	47748	24/10/2002	1136390999 - MICROCTEMICO - CLINICA PEDIATRICA	051401 - MOBILI E ARREDI	A102020501 - Mobili e arredi	R - RECUPERO	PROMED S.R.L.
74440	SEDIA	€ 67,20	07/11/2002	47749	24/10/2002	1136390999 - MICROCTEMICO - CLINICA PEDIATRICA	051401 - MOBILI E ARREDI	A102020501 - Mobili e arredi	R - RECUPERO	PROMED S.R.L.
74441	SEDIA	€ 67,20	07/11/2002	47750	24/10/2002	1136390999 - MICROCTEMICO - CLINICA PEDIATRICA	051401 - MOBILI E ARREDI	A102020501 - Mobili e arredi	R - RECUPERO	PROMED S.R.L.
74442	SEDIA	€ 67,20	07/11/2002	47751	24/10/2002	1136390999 - MICROCTEMICO - CLINICA PEDIATRICA	051401 - MOBILI E ARREDI	A102020501 - Mobili e arredi	R - RECUPERO	PROMED S.R.L.
75256	BACHECA	€ 168,00	12/03/2003	47764	17/02/2003	1136650999 - MICROCTEMICO - ONCOEMATOLOGIA PEDIATRICA	051401 - MOBILI E ARREDI	A102020501 - Mobili e arredi	R - RECUPERO	CONGLI ANTONINO
75259	PENSILE CUCINA	€ 40,91	12/03/2003	47768	17/02/2003	1136650999 - MICROCTEMICO - LABORATORI DIAGNOSTICA	051401 - MOBILI E ARREDI	A102020501 - Mobili e arredi	R - RECUPERO	NUOVA PODDA LEGNAMI S.R.L.
75267	TAVOLO	€ 92,96	12/03/2003	47762	17/02/2003	1136650999 - MICROCTEMICO - ONCOEMATOLOGIA PEDIATRICA	051401 - MOBILI E ARREDI	A102020501 - Mobili e arredi	R - RECUPERO	INFORMATICA SARDA COMPUTERS SRL IN
75500	SCAFFALE	€ 76,00	13/05/2003	47833	22/05/2003	1136370999 - MICROCTEMICO - GINECOLOGIA E DIAGNOSI	051401 - MOBILI E ARREDI	A102020501 - Mobili e arredi	R - RECUPERO	PUDDU GESUNA E FIGLI
75601	PENSILE 1 ANTA	€ 34,56	10/07/2003	47911	27/01/2003	1136012999 - MICROCTEMICO - DIREZIONE SANITARIA	051401 - MOBILI E ARREDI	A102020501 - Mobili e arredi	R - RECUPERO	NUOVA PODDA LEGNAMI S.R.L.
75764	SCAFFALE	€ 56,54	02/10/2003	47925	24/07/2003	1136650999 - MICROCTEMICO - ONCOEMATOLOGIA PEDIATRICA	051401 - MOBILI E ARREDI	A102020501 - Mobili e arredi	R - RECUPERO	PUDDU GESUNA E FIGLI
75765	SCAFFALE	€ 56,54	02/10/2003	47928	24/07/2003	1136650999 - MICROCTEMICO - ONCOEMATOLOGIA PEDIATRICA	051401 - MOBILI E ARREDI	A102020501 - Mobili e arredi	R - RECUPERO	SNC DI ALESSANDRO E
75766	SCAFFALE	€ 56,54	02/10/2003	47927	24/07/2003	1136650999 - MICROCTEMICO - ONCOEMATOLOGIA PEDIATRICA	051401 - MOBILI E ARREDI	A102020501 - Mobili e arredi	R - RECUPERO	PUDDU GESUNA E FIGLI SNC DI ALESSANDRO E

75767	SCAFFALE	€ 56,54	02/10/2003	47828	24/07/2003	1138650999 - MICROCITTEMICO - ONCOEMATOLOGIA PEDIATRICA	051401 - MOBILI E ARREDI SANITARI	A102020501 - Mobili e arredi	PUDDU GESUINA E FIGLI SNC DI ALESSANDRO E
76188	LIBRERIA	€ 453,80	17/11/2003	47943	06/11/2003	1138180099 - MICROCITTEMICO - GENETICA CLINICA	051401 - MOBILI E ARREDI SANITARI	A102020501 - Mobili e arredi	NOVARTIS FARMA SPA
76189	LIBRERIA	€ 453,80	17/11/2003	47844	06/11/2003	1138180099 - MICROCITTEMICO - GENETICA CLINICA	051401 - MOBILI E ARREDI SANITARI	A102020501 - Mobili e arredi	NOVARTIS FARMA SPA
76294	SCRIVANIA	€ 154,20	15/12/2003	163289	30/06/2003	1138012999 - MICROCITTEMICO - DIREZIONE SANITARIA	051401 - MOBILI E ARREDI SANITARI	A102020501 - Mobili e arredi	SNELL HABITAT SPA
76295	SCRIVANIA	€ 154,20	15/12/2003	163289	30/06/2003	1138012999 - MICROCITTEMICO - DIREZIONE SANITARIA	051401 - MOBILI E ARREDI SANITARI	A102020501 - Mobili e arredi	SNELL HABITAT SPA
76296	SCRIVANIA	€ 154,20	15/12/2003	163290	30/06/2003	1138012999 - MICROCITTEMICO - DIREZIONE SANITARIA	051401 - MOBILI E ARREDI SANITARI	A102020501 - Mobili e arredi	SNELL HABITAT SPA
76297	SCRIVANIA	€ 154,20	15/12/2003	163281	30/06/2003	1138012999 - MICROCITTEMICO - DIREZIONE SANITARIA	051401 - MOBILI E ARREDI SANITARI	A102020501 - Mobili e arredi	SNELL HABITAT SPA
76298	CASSETTIERA	€ 157,20	15/12/2003	163292	30/06/2003	1138012999 - MICROCITTEMICO - DIREZIONE SANITARIA	051401 - MOBILI E ARREDI SANITARI	A102020501 - Mobili e arredi	SNELL HABITAT SPA
76299	CASSETTIERA	€ 157,20	15/12/2003	163293	30/06/2003	1138012999 - MICROCITTEMICO - DIREZIONE SANITARIA	051401 - MOBILI E ARREDI SANITARI	A102020501 - Mobili e arredi	SNELL HABITAT SPA
76300	CASSETTIERA	€ 157,20	15/12/2003	163294	30/06/2003	1138012999 - MICROCITTEMICO - DIREZIONE SANITARIA	051401 - MOBILI E ARREDI SANITARI	A102020501 - Mobili e arredi	SNELL HABITAT SPA
76301	CASSETTIERA	€ 157,20	15/12/2003	163295	30/06/2003	1138012999 - MICROCITTEMICO - DIREZIONE SANITARIA	051401 - MOBILI E ARREDI SANITARI	A102020501 - Mobili e arredi	SNELL HABITAT SPA
76302	PORTAMONITOR	€ 136,20	15/12/2003	163296	30/06/2003	1138012999 - MICROCITTEMICO - DIREZIONE SANITARIA	051401 - MOBILI E ARREDI SANITARI	A102020501 - Mobili e arredi	SNELL HABITAT SPA
76303	PORTAMONITOR	€ 136,20	15/12/2003	163297	30/06/2003	1138012999 - MICROCITTEMICO - DIREZIONE SANITARIA	051401 - MOBILI E ARREDI SANITARI	A102020501 - Mobili e arredi	SNELL HABITAT SPA
76304	PORTAMONITOR	€ 136,20	15/12/2003	163298	30/06/2003	1138012999 - MICROCITTEMICO - DIREZIONE SANITARIA	051401 - MOBILI E ARREDI SANITARI	A102020501 - Mobili e arredi	SNELL HABITAT SPA
76305	PORTAMONITOR	€ 136,20	15/12/2003	163299	30/06/2003	1138012999 - MICROCITTEMICO - DIREZIONE SANITARIA	051401 - MOBILI E ARREDI SANITARI	A102020501 - Mobili e arredi	SNELL HABITAT SPA
76306	SEDIA	€ 117,60	15/12/2003	163300	30/06/2003	1138012999 - MICROCITTEMICO - DIREZIONE SANITARIA	051401 - MOBILI E ARREDI SANITARI	A102020501 - Mobili e arredi	SNELL HABITAT SPA
76307	SEDIA	€ 117,60	15/12/2003	163301	30/06/2003	1138012999 - MICROCITTEMICO - DIREZIONE SANITARIA	051401 - MOBILI E ARREDI SANITARI	A102020501 - Mobili e arredi	SNELL HABITAT SPA
76308	SEDIA	€ 117,60	15/12/2003	163302	30/06/2003	1138012999 - MICROCITTEMICO - DIREZIONE SANITARIA	051401 - MOBILI E ARREDI SANITARI	A102020501 - Mobili e arredi	SNELL HABITAT SPA
76309	SEDIA	€ 117,60	15/12/2003	163303	30/06/2003	1138012999 - MICROCITTEMICO - DIREZIONE SANITARIA	051401 - MOBILI E ARREDI SANITARI	A102020501 - Mobili e arredi	SNELL HABITAT SPA
76310	SEDIA	€ 117,60	15/12/2003	163304	30/06/2003	1138012999 - MICROCITTEMICO - DIREZIONE SANITARIA	051401 - MOBILI E ARREDI SANITARI	A102020501 - Mobili e arredi	SNELL HABITAT SPA
76311	SEDIA	€ 117,60	15/12/2003	163305	30/06/2003	1138012999 - MICROCITTEMICO - DIREZIONE SANITARIA	051401 - MOBILI E ARREDI SANITARI	A102020501 - Mobili e arredi	SNELL HABITAT SPA
76312	SEDIA 1	€ 117,60	15/12/2003	163306	30/06/2003	1138012999 - MICROCITTEMICO - DIREZIONE SANITARIA	051401 - MOBILI E ARREDI SANITARI	A102020501 - Mobili e arredi	SNELL HABITAT SPA
76313	SEDIA	€ 117,60	15/12/2003	163307	30/06/2003	1138012999 - MICROCITTEMICO - DIREZIONE SANITARIA	051401 - MOBILI E ARREDI SANITARI	A102020501 - Mobili e arredi	SNELL HABITAT SPA
76314	SEDIA	€ 117,60	15/12/2003	163308	30/06/2003	1138012999 - MICROCITTEMICO - DIREZIONE SANITARIA	051401 - MOBILI E ARREDI SANITARI	A102020501 - Mobili e arredi	SNELL HABITAT SPA
76315	SEDIA	€ 117,60	15/12/2003	163309	30/06/2003	1138012999 - MICROCITTEMICO - DIREZIONE SANITARIA	051401 - MOBILI E ARREDI SANITARI	A102020501 - Mobili e arredi	SNELL HABITAT SPA
76316	SEDIA	€ 117,60	15/12/2003	163310	30/06/2003	1138012999 - MICROCITTEMICO - DIREZIONE SANITARIA	051401 - MOBILI E ARREDI SANITARI	A102020501 - Mobili e arredi	SNELL HABITAT SPA
76376	SCAFFALE	€ 30,00	15/12/2003	47955	10/11/2003	1138370999 - MICROCITTEMICO - GINECOLOGIA E DIAGNOSI	051401 - MOBILI E ARREDI SANITARI	A102020501 - Mobili e arredi	PUDDU GESUINA E FIGLI SNC DI ALESSANDRO E
76379	SCAFFALE	€ 30,00	15/12/2003	47856	10/11/2003	1138370999 - MICROCITTEMICO - GINECOLOGIA E DIAGNOSI	051401 - MOBILI E ARREDI SANITARI	A102020501 - Mobili e arredi	PUDDU GESUINA E FIGLI SNC DI ALESSANDRO E
76380	SCAFFALE	€ 30,00	15/12/2003	47857	10/11/2003	1138370999 - MICROCITTEMICO - GINECOLOGIA E DIAGNOSI	051401 - MOBILI E ARREDI SANITARI	A102020501 - Mobili e arredi	PUDDU GESUINA E FIGLI SNC DI ALESSANDRO E
76381	SCAFFALE	€ 30,00	15/12/2003	47958	10/11/2003	1138370999 - MICROCITTEMICO - GINECOLOGIA E DIAGNOSI	051401 - MOBILI E ARREDI SANITARI	A102020501 - Mobili e arredi	PUDDU GESUINA E FIGLI SNC DI ALESSANDRO E
76455	MOBILE PORTA TV	€ 179,30	16/12/2003	162749	22/10/2003	1138012999 - MICROCITTEMICO - DIREZIONE SANITARIA	051401 - MOBILI E ARREDI SANITARI	A102020501 - Mobili e arredi	INFORMATICA SARDA COMPUTERS SRL IN
76487	SUPPORTO PER PROIETTORE	€ 98,60	16/12/2003		22/10/2003	1138012999 - MICROCITTEMICO - DIREZIONE SANITARIA	051401 - MOBILI E ARREDI SANITARI	A102020501 - Mobili e arredi	INFORMATICA SARDA COMPUTERS SRL IN
76491	MOBILE PORTA TV	€ 179,30	16/12/2003	162736	27/11/2003	1138012999 - MICROCITTEMICO - DIREZIONE SANITARIA	051401 - MOBILI E ARREDI SANITARI	A102020501 - Mobili e arredi	INFORMATICA SARDA COMPUTERS SRL IN
76495	MOBILE PORTA TV	€ 179,30	16/12/2003	162732	27/11/2003	1138012999 - MICROCITTEMICO - DIREZIONE SANITARIA	051401 - MOBILI E ARREDI SANITARI	A102020501 - Mobili e arredi	INFORMATICA SARDA COMPUTERS SRL IN
76497	MOBILE PORTA TV	€ 179,30	16/12/2003	162728	27/11/2003	1138012999 - MICROCITTEMICO - DIREZIONE SANITARIA	051401 - MOBILI E ARREDI SANITARI	A102020501 - Mobili e arredi	INFORMATICA SARDA COMPUTERS SRL IN
76499	SUPPORTO PER PROIETTORE	€ 98,60	16/12/2003		27/11/2003	1138012999 - MICROCITTEMICO - DIREZIONE SANITARIA	051401 - MOBILI E ARREDI SANITARI	A102020501 - Mobili e arredi	INFORMATICA SARDA COMPUTERS SRL IN
76501	MOBILE PORTA TV	€ 179,30	16/12/2003	162724	27/11/2003	1138012999 - MICROCITTEMICO - DIREZIONE SANITARIA	051401 - MOBILI E ARREDI SANITARI	A102020501 - Mobili e arredi	INFORMATICA SARDA COMPUTERS SRL IN

75503	SCHERMO MOBILE	€ 119,97	16/12/2003	162726	27/11/2003	1135012988 - MICROTECNICO - DIREZIONE SANITARIA	051401 - MOBILI E ARREDI SANITARI	A102020501 - Mobili e arredi	R - RECUPERO	INFORMATICA SARDA COMPUTERS SRL IN METRO SELF SERVICE
77042	LAMPADA STUDIO	€ 18,00	30/03/2004	48009	20/01/2004	1135014999 - MICROTECNICO - LABORATORI DIAGNOSTICA	051401 - MOBILI E ARREDI SANITARI	A102020501 - Mobili e arredi	R - RECUPERO	ALL'INGROSSO ELMAS
77043	LAMPADA STUDIO	€ 18,00	30/03/2004	48010	20/01/2004	1135014999 - MICROTECNICO - LABORATORI DIAGNOSTICA	051401 - MOBILI E ARREDI SANITARI	A102020501 - Mobili e arredi	R - RECUPERO	ALL'INGROSSO ELMAS
77044	CASSETTIERA QUATTRO CASSETTI	€ 32,52	30/03/2004	48011	20/01/2004	1135014999 - MICROTECNICO - LABORATORI DIAGNOSTICA	051401 - MOBILI E ARREDI SANITARI	A102020501 - Mobili e arredi	R - RECUPERO	ALL'INGROSSO ELMAS
77484	ARMADIO ANTE SCORREVOLI	€ 456,00	21/04/2004	163590	02/01/2004	1135012989 - MICROTECNICO - DIREZIONE SANITARIA	051401 - MOBILI E ARREDI SANITARI	A102020501 - Mobili e arredi	R - RECUPERO	SNELL HABITAT SPA
77485	ARMADIO ANTE SCORREVOLI	€ 456,00	21/04/2004	163591	02/01/2004	1135012989 - MICROTECNICO - DIREZIONE SANITARIA	051401 - MOBILI E ARREDI SANITARI	A102020501 - Mobili e arredi	R - RECUPERO	SNELL HABITAT SPA
77486	ARMADIO ANTE SCORREVOLI	€ 456,00	21/04/2004	163592	02/01/2004	1135012989 - MICROTECNICO - DIREZIONE SANITARIA	051401 - MOBILI E ARREDI SANITARI	A102020501 - Mobili e arredi	R - RECUPERO	SNELL HABITAT SPA
77487	ARMADIO ANTE SCORREVOLI	€ 456,00	21/04/2004	163593	02/01/2004	1135012989 - MICROTECNICO - DIREZIONE SANITARIA	051401 - MOBILI E ARREDI SANITARI	A102020501 - Mobili e arredi	R - RECUPERO	SNELL HABITAT SPA
77488	ARMADIO ANTE SCORREVOLI	€ 458,00	21/04/2004	163594	02/01/2004	1135012989 - MICROTECNICO - DIREZIONE SANITARIA	051401 - MOBILI E ARREDI SANITARI	A102020501 - Mobili e arredi	R - RECUPERO	SNELL HABITAT SPA
77489	ARMADIO ANTE SCORREVOLI	€ 458,00	21/04/2004	163595	02/01/2004	1135012989 - MICROTECNICO - DIREZIONE SANITARIA	051401 - MOBILI E ARREDI SANITARI	A102020501 - Mobili e arredi	R - RECUPERO	SNELL HABITAT SPA
77470	ARMADIO ANTE SCORREVOLI	€ 456,00	21/04/2004	163596	02/01/2004	1135012989 - MICROTECNICO - DIREZIONE SANITARIA	051401 - MOBILI E ARREDI SANITARI	A102020501 - Mobili e arredi	R - RECUPERO	SNELL HABITAT SPA
77471	CLASSIFICATORE 4	€ 267,40	21/04/2004	163597	02/01/2004	1135012989 - MICROTECNICO - DIREZIONE SANITARIA	051401 - MOBILI E ARREDI SANITARI	A102020501 - Mobili e arredi	R - RECUPERO	D'ONZA S.R.L.
77472	CLASSIFICATORE 4	€ 267,40	21/04/2004	163598	02/01/2004	1135012989 - MICROTECNICO - DIREZIONE SANITARIA	051401 - MOBILI E ARREDI SANITARI	A102020501 - Mobili e arredi	R - RECUPERO	D'ONZA S.R.L.
77473	CLASSIFICATORE 4	€ 267,40	21/04/2004	163599	02/01/2004	1135012989 - MICROTECNICO - DIREZIONE SANITARIA	051401 - MOBILI E ARREDI SANITARI	A102020501 - Mobili e arredi	R - RECUPERO	D'ONZA S.R.L.
77474	CLASSIFICATORE 4	€ 267,40	21/04/2004	163600	02/01/2004	1135012989 - MICROTECNICO - DIREZIONE SANITARIA	051401 - MOBILI E ARREDI SANITARI	A102020501 - Mobili e arredi	R - RECUPERO	D'ONZA S.R.L.
77553	PARAVENTO A 3 ANTE	€ 143,35	27/04/2004	48009	22/03/2004	1135016999 - MICROTECNICO - ENDOSCOPICA PEDIATRICA	051401 - MOBILI E ARREDI SANITARI	A102020501 - Mobili e arredi	R - RECUPERO	SAVED DI USALA M. & C. S.A.S.
77603	FRIGORIFERO	€ 164,40	29/04/2004	47952	02/01/2004	1135016999 - MICROTECNICO - ONCOEMATOLOGIA PEDIATRICA	051401 - MOBILI E ARREDI SANITARI	A102020501 - Mobili e arredi	R - RECUPERO	SIDDI FRANCESCO
77604	FRIGORIFERO	€ 164,40	29/04/2004	47953	02/01/2004	1135016999 - MICROTECNICO - ONCOEMATOLOGIA PEDIATRICA	051401 - MOBILI E ARREDI SANITARI	A102020501 - Mobili e arredi	R - RECUPERO	SIDDI FRANCESCO
77605	FRIGORIFERO	€ 164,40	29/04/2004	47954	02/01/2004	1135016999 - MICROTECNICO - ONCOEMATOLOGIA PEDIATRICA	051401 - MOBILI E ARREDI SANITARI	A102020501 - Mobili e arredi	R - RECUPERO	SIDDI FRANCESCO
77643	SPOGLIATOIO 2 POSTI	€ 108,00	30/04/2004	48027	09/02/2004	1135017999 - MICROTECNICO - GINECOLOGIA E DIAGNOSI	051401 - MOBILI E ARREDI SANITARI	A102020501 - Mobili e arredi	R - RECUPERO	PHOENIX ONE S.R.L.
77644	SPOGLIATOIO 2 POSTI	€ 108,00	30/04/2004	48028	09/02/2004	1135017999 - MICROTECNICO - GINECOLOGIA E DIAGNOSI	051401 - MOBILI E ARREDI SANITARI	A102020501 - Mobili e arredi	R - RECUPERO	PHOENIX ONE S.R.L.
77645	SPOGLIATOIO 2 POSTI	€ 108,00	30/04/2004	48029	09/02/2004	1135017999 - MICROTECNICO - GINECOLOGIA E DIAGNOSI	051401 - MOBILI E ARREDI SANITARI	A102020501 - Mobili e arredi	R - RECUPERO	PHOENIX ONE S.R.L.
77646	SPOGLIATOIO 2 POSTI	€ 108,00	30/04/2004	48030	09/02/2004	1135017999 - MICROTECNICO - GINECOLOGIA E DIAGNOSI	051401 - MOBILI E ARREDI SANITARI	A102020501 - Mobili e arredi	R - RECUPERO	PHOENIX ONE S.R.L.
77647	SPOGLIATOIO 2 POSTI	€ 108,00	30/04/2004	48031	09/02/2004	1135017999 - MICROTECNICO - GINECOLOGIA E DIAGNOSI	051401 - MOBILI E ARREDI SANITARI	A102020501 - Mobili e arredi	R - RECUPERO	PHOENIX ONE S.R.L.
77648	SPOGLIATOIO 2 POSTI	€ 108,00	30/04/2004	48032	09/02/2004	1135017999 - MICROTECNICO - GINECOLOGIA E DIAGNOSI	051401 - MOBILI E ARREDI SANITARI	A102020501 - Mobili e arredi	R - RECUPERO	PHOENIX ONE S.R.L.
77649	SPOGLIATOIO 3 POSTI	€ 150,00	30/04/2004	48033	09/02/2004	1135017999 - MICROTECNICO - GINECOLOGIA E DIAGNOSI	051401 - MOBILI E ARREDI SANITARI	A102020501 - Mobili e arredi	R - RECUPERO	PHOENIX ONE S.R.L.
77650	SPOGLIATOIO 3 POSTI	€ 150,00	30/04/2004	48034	09/02/2004	1135017999 - MICROTECNICO - GINECOLOGIA E DIAGNOSI	051401 - MOBILI E ARREDI SANITARI	A102020501 - Mobili e arredi	R - RECUPERO	PHOENIX ONE S.R.L.
77651	SPOGLIATOIO 3 POSTI	€ 150,00	30/04/2004	48035	09/02/2004	1135017999 - MICROTECNICO - GINECOLOGIA E DIAGNOSI	051401 - MOBILI E ARREDI SANITARI	A102020501 - Mobili e arredi	R - RECUPERO	PHOENIX ONE S.R.L.
77652	SPOGLIATOIO 3 POSTI	€ 150,00	30/04/2004	48036	09/02/2004	1135017999 - MICROTECNICO - GINECOLOGIA E DIAGNOSI	051401 - MOBILI E ARREDI SANITARI	A102020501 - Mobili e arredi	R - RECUPERO	PHOENIX ONE S.R.L.
77653	SPOGLIATOIO 3 POSTI	€ 150,00	30/04/2004	48037	09/02/2004	1135017999 - MICROTECNICO - GINECOLOGIA E DIAGNOSI	051401 - MOBILI E ARREDI SANITARI	A102020501 - Mobili e arredi	R - RECUPERO	PHOENIX ONE S.R.L.
77654	SPOGLIATOIO 3 POSTI	€ 150,00	30/04/2004	48038	09/02/2004	1135017999 - MICROTECNICO - GINECOLOGIA E DIAGNOSI	051401 - MOBILI E ARREDI SANITARI	A102020501 - Mobili e arredi	R - RECUPERO	PHOENIX ONE S.R.L.
77655	ARMADIO	€ 228,00	30/04/2004	48039	09/02/2004	1135017999 - MICROTECNICO - GINECOLOGIA E DIAGNOSI	051401 - MOBILI E ARREDI SANITARI	A102020501 - Mobili e arredi	R - RECUPERO	PHOENIX ONE S.R.L.
77656	ARMADIO	€ 228,00	30/04/2004	48040	09/02/2004	1135017999 - MICROTECNICO - GINECOLOGIA E DIAGNOSI	051401 - MOBILI E ARREDI SANITARI	A102020501 - Mobili e arredi	R - RECUPERO	PHOENIX ONE S.R.L.
77657	ARMADIO	€ 228,00	30/04/2004	48041	09/02/2004	1135017999 - MICROTECNICO - GINECOLOGIA E DIAGNOSI	051401 - MOBILI E ARREDI SANITARI	A102020501 - Mobili e arredi	R - RECUPERO	PHOENIX ONE S.R.L.
77658	ARMADIO	€ 228,00	30/04/2004	48042	09/02/2004	1135017999 - MICROTECNICO - GINECOLOGIA E DIAGNOSI	051401 - MOBILI E ARREDI SANITARI	A102020501 - Mobili e arredi	R - RECUPERO	PHOENIX ONE S.R.L.
77659	SGABELLO	€ 96,00	30/04/2004	48043	09/02/2004	1135017999 - MICROTECNICO - GINECOLOGIA E DIAGNOSI	051401 - MOBILI E ARREDI SANITARI	A102020501 - Mobili e arredi	R - RECUPERO	PHOENIX ONE S.R.L.
77660	SGABELLO	€ 96,00	30/04/2004	48044	09/02/2004	1135017999 - MICROTECNICO - GINECOLOGIA E DIAGNOSI	051401 - MOBILI E ARREDI SANITARI	A102020501 - Mobili e arredi	R - RECUPERO	PHOENIX ONE S.R.L.

79926	SCALA CON 2 GRADINI	€	84,80	08/07/2004	48137	27/05/2004	1133370999 - MICROCAT. VICO. GINECOLOGIA E DIAGNOSI	051401 - MOBILI E ARREDI SANITARI	A102020501 - Mobili e arredi	R - RECUPERO	PROMED S.R.L.
79907	SCALA CON 2 GRADINI	€	84,80	08/07/2004	48138	27/05/2004	1133370999 - MICROCAT. VICO. GINECOLOGIA E DIAGNOSI	051401 - MOBILI E ARREDI SANITARI	A102020501 - Mobili e arredi	R - RECUPERO	PROMED S.R.L.
79908	PANCA 4 POSTI	€	188,40	08/07/2004	48133	27/05/2004	1133650999 - MICROCAT. VICO. ONCOLOGIA E DIAGNOSI	051401 - MOBILI E ARREDI SANITARI	A102020501 - Mobili e arredi	R - RECUPERO	PROMED S.R.L.
79909	PANCA 4 POSTI	€	188,40	08/07/2004	48134	27/05/2004	1133650999 - MICROCAT. VICO. ONCOLOGIA E DIAGNOSI	051401 - MOBILI E ARREDI SANITARI	A102020501 - Mobili e arredi	R - RECUPERO	PROMED S.R.L.
79911	SGABELLO TONDO	€	91,80	06/07/2004	48136	18/06/2004	1138012999 - MICROCAT. VICO. LABORATORI DIAGNOSTICI	051401 - MOBILI E ARREDI SANITARI	A102020501 - Mobili e arredi	R - RECUPERO	METRO SELF SERVICE ALL'INGROSSO ELMAS
79912	CASSETTIERA	€	45,48	06/07/2004	48144	18/06/2004	1138012999 - MICROCAT. VICO. LABORATORI DIAGNOSTICI	051401 - MOBILI E ARREDI SANITARI	A102020501 - Mobili e arredi	R - RECUPERO	PROMED S.R.L.
79980	SEDIA	€	55,80	08/07/2004	48145	02/04/2004	1138012999 - MICROCAT. VICO. DIREZIONE SANITARIA	051401 - MOBILI E ARREDI SANITARI	A102020501 - Mobili e arredi	R - RECUPERO	NUOVA IMEL SRL
79908	POLTRONA ERGONOMICA	€	153,86	16/07/2004	48098	02/04/2004	1138012999 - MICROCAT. VICO. DIREZIONE SANITARIA	051401 - MOBILI E ARREDI SANITARI	A102020501 - Mobili e arredi	R - RECUPERO	NUOVA IMEL SRL
79907	POLTRONA ERGONOMICA	€	153,86	16/07/2004	48099	02/04/2004	1138012999 - MICROCAT. VICO. DIREZIONE SANITARIA	051401 - MOBILI E ARREDI SANITARI	A102020501 - Mobili e arredi	R - RECUPERO	NUOVA IMEL SRL
79586	TELEFONO	€	25,00	17/11/2004		03/09/2004	1138123999 - MICROCAT. VICO. C.T.M.O.	051401 - MOBILI E ARREDI SANITARI	A102020501 - Mobili e arredi	A - ACQUISTO	TORO LUCIANO
79597	BACHECA IN ALLUMINIO	€	180,00	17/11/2004	48171	08/09/2004	1138012999 - MICROCAT. VICO. DIREZIONE SANITARIA	051401 - MOBILI E ARREDI SANITARI	A102020501 - Mobili e arredi	R - RECUPERO	METRO SELF SERVICE ALL'INGROSSO ELMAS
79598	VENTILATORE	€	30,00	17/11/2004	48166	08/09/2004	1138012999 - MICROCAT. VICO. DIREZIONE SANITARIA	051401 - MOBILI E ARREDI SANITARI	A102020501 - Mobili e arredi	R - RECUPERO	METRO SELF SERVICE ALL'INGROSSO ELMAS
79599	VENTILATORE	€	30,00	17/11/2004	48169	08/09/2004	1138012999 - MICROCAT. VICO. DIREZIONE SANITARIA	051401 - MOBILI E ARREDI SANITARI	A102020501 - Mobili e arredi	R - RECUPERO	CAMROSSI MARIA ANTONIETTA
80213	POLTRONA	€	732,00	29/12/2004	48201	26/11/2004	1138650999 - MICROCAT. VICO. ONCOLOGIA E DIAGNOSI	051401 - MOBILI E ARREDI SANITARI	A102020501 - Mobili e arredi	R - RECUPERO	FORUM SELECTION SRL
80228	TAVOLO	€	233,98	12/01/2005	1848021	09/02/2004	1138650999 - MICROCAT. VICO. ONCOLOGIA E DIAGNOSI	051401 - MOBILI E ARREDI SANITARI	A102020501 - Mobili e arredi	R - RECUPERO	LIQUIDAZIONE PER FARE TRE SRL
80648	PENSILE	€	116,40	28/01/2005	1848203	28/11/2004	1138190999 - MICROCAT. VICO. GENETICA CLINICA	051401 - MOBILI E ARREDI SANITARI	A102020501 - Mobili e arredi	R - RECUPERO	FORUM SELECTION SRL
80984	ARMADIO	€	336,00	15/02/2005	184828	22/06/2004	1138012999 - MICROCAT. VICO. DIREZIONE SANITARIA	051401 - MOBILI E ARREDI SANITARI	A102020501 - Mobili e arredi	R - RECUPERO	FORM SELECTION SRL
80985	ARMADIO	€	336,00	15/02/2005	184827	22/06/2004	1138012999 - MICROCAT. VICO. DIREZIONE SANITARIA	051401 - MOBILI E ARREDI SANITARI	A102020501 - Mobili e arredi	R - RECUPERO	FORM SELECTION SRL
80986	ARMADIO	€	336,00	15/02/2005	184828	22/06/2004	1138012999 - MICROCAT. VICO. DIREZIONE SANITARIA	051401 - MOBILI E ARREDI SANITARI	A102020501 - Mobili e arredi	R - RECUPERO	D'ONZA S.R.L.
81002	LETTINO	€	1.188,00	17/02/2005	184800	25/11/2004	1138123999 - MICROCAT. VICO. C.T.M.O.	051401 - MOBILI E ARREDI SANITARI	A102020501 - Mobili e arredi	R - RECUPERO	FORM SELECTION SRL
81247	SEDUTA	€	136,00	08/03/2005	184581	02/01/2005	1138012999 - MICROCAT. VICO. DIREZIONE SANITARIA	051401 - MOBILI E ARREDI SANITARI	A102020501 - Mobili e arredi	R - RECUPERO	FORM SELECTION SRL
81248	SEDUTA	€	136,00	08/03/2005	184582	02/01/2005	1138012999 - MICROCAT. VICO. DIREZIONE SANITARIA	051401 - MOBILI E ARREDI SANITARI	A102020501 - Mobili e arredi	R - RECUPERO	FORM SELECTION SRL
81249	SEDUTA	€	136,00	08/03/2005	184583	02/01/2005	1138012999 - MICROCAT. VICO. DIREZIONE SANITARIA	051401 - MOBILI E ARREDI SANITARI	A102020501 - Mobili e arredi	R - RECUPERO	FORM SELECTION SRL
81250	SEDUTA	€	136,00	08/03/2005	184584	02/01/2005	1138012999 - MICROCAT. VICO. DIREZIONE SANITARIA	051401 - MOBILI E ARREDI SANITARI	A102020501 - Mobili e arredi	R - RECUPERO	FORM SELECTION SRL
81251	SEDUTA	€	136,00	08/03/2005	184585	02/01/2005	1138012999 - MICROCAT. VICO. DIREZIONE SANITARIA	051401 - MOBILI E ARREDI SANITARI	A102020501 - Mobili e arredi	R - RECUPERO	FORM SELECTION SRL
81252	APPENDIABILI	€	30,00	08/03/2005	184586	02/01/2005	1138012999 - MICROCAT. VICO. DIREZIONE SANITARIA	051401 - MOBILI E ARREDI SANITARI	A102020501 - Mobili e arredi	R - RECUPERO	FORM SELECTION SRL
81253	APPENDIABILI	€	30,00	08/03/2005	184587	02/01/2005	1138012999 - MICROCAT. VICO. DIREZIONE SANITARIA	051401 - MOBILI E ARREDI SANITARI	A102020501 - Mobili e arredi	R - RECUPERO	FORM SELECTION SRL
81254	APPENDIABILI	€	30,00	08/03/2005	184588	02/01/2005	1138012999 - MICROCAT. VICO. DIREZIONE SANITARIA	051401 - MOBILI E ARREDI SANITARI	A102020501 - Mobili e arredi	R - RECUPERO	FORM SELECTION SRL
81255	APPENDIABILI	€	30,00	08/03/2005	184589	02/01/2005	1138012999 - MICROCAT. VICO. DIREZIONE SANITARIA	051401 - MOBILI E ARREDI SANITARI	A102020501 - Mobili e arredi	R - RECUPERO	FORM SELECTION SRL
81256	APPENDIABILI	€	30,00	08/03/2005	184590	02/01/2005	1138012999 - MICROCAT. VICO. DIREZIONE SANITARIA	051401 - MOBILI E ARREDI SANITARI	A102020501 - Mobili e arredi	R - RECUPERO	FORM SELECTION SRL
81257	SEDIA	€	32,40	08/03/2005	184591	02/01/2005	1138012999 - MICROCAT. VICO. DIREZIONE SANITARIA	051401 - MOBILI E ARREDI SANITARI	A102020501 - Mobili e arredi	R - RECUPERO	FORM SELECTION SRL
81258	SEDIA	€	32,40	08/03/2005	1845912	02/01/2005	1138012999 - MICROCAT. VICO. DIREZIONE SANITARIA	051401 - MOBILI E ARREDI SANITARI	A102020501 - Mobili e arredi	R - RECUPERO	FORM SELECTION SRL
81259	SEDIA	€	32,40	08/03/2005	184593	02/01/2005	1138012999 - MICROCAT. VICO. DIREZIONE SANITARIA	051401 - MOBILI E ARREDI SANITARI	A102020501 - Mobili e arredi	R - RECUPERO	FORM SELECTION SRL
81260	SEDIA	€	32,40	08/03/2005	184594	02/01/2005	1138012999 - MICROCAT. VICO. DIREZIONE SANITARIA	051401 - MOBILI E ARREDI SANITARI	A102020501 - Mobili e arredi	R - RECUPERO	FORM SELECTION SRL
81261	SEDIA	€	32,40	08/03/2005	184595	02/01/2005	1138012999 - MICROCAT. VICO. DIREZIONE SANITARIA	051401 - MOBILI E ARREDI SANITARI	A102020501 - Mobili e arredi	R - RECUPERO	FORM SELECTION SRL
81262	SEDIA	€	32,40	08/03/2005	184596	02/01/2005	1138012999 - MICROCAT. VICO. DIREZIONE SANITARIA	051401 - MOBILI E ARREDI SANITARI	A102020501 - Mobili e arredi	R - RECUPERO	FORM SELECTION SRL
81263	SEDIA	€	32,40	08/03/2005	184597	02/01/2005	1138012999 - MICROCAT. VICO. DIREZIONE SANITARIA	051401 - MOBILI E ARREDI SANITARI	A102020501 - Mobili e arredi	R - RECUPERO	FORM SELECTION SRL

[illegible]

82530	ARMADIO SPOGLIATOIO	€ 267,60	13/09/2005	48238	04/07/2005	113350999 - MICROTECNICO - CLINICA PEDIATRICA	051401 - MOBILI E ARREDI SANITARI	A102020501 - Mobili e arredi	R - RECUPERO	NUOVA IMEL SRL
82531	ARMADIO SPOGLIATOIO	€ 360,00	13/09/2005	48297	04/07/2005	113350999 - MICROTECNICO - CLINICA PEDIATRICA	051401 - MOBILI E ARREDI SANITARI	A102020501 - Mobili e arredi	R - RECUPERO	NUOVA IMEL SRL
82767	ARMADIO	€ 312,00	02/11/2005	48287	20/06/2005	113318099 - MICROTECNICO - GENETICA CLINICA	051401 - MOBILI E ARREDI SANITARI	A102020501 - Mobili e arredi	R - RECUPERO	FORM SELECTION SRL
82806	TELEFONO CORDLESS	€ 19,80	15/11/2005		15/10/2005	113350999 - MICROTECNICO - ONCOLOGIA PEDIATRICA	051401 - MOBILI E ARREDI SANITARI	A102020501 - Mobili e arredi	A - ACQUISTO	
82808	SEDIA	€ 53,64	15/11/2005	48311	29/09/2005	113318099 - MICROTECNICO - ENDOCRINOLOGIA PEDIATRICA	051401 - MOBILI E ARREDI SANITARI	A102020501 - Mobili e arredi	R - RECUPERO	METRO SELF SERVICE ALL'INGROSSO ELMAS
82809	SEDIA	€ 53,64	15/11/2005	48312	29/09/2005	113318099 - MICROTECNICO - ENDOCRINOLOGIA PEDIATRICA	051401 - MOBILI E ARREDI SANITARI	A102020501 - Mobili e arredi	R - RECUPERO	METRO SELF SERVICE ALL'INGROSSO ELMAS
82810	SEDIA	€ 53,64	15/11/2005	48313	28/09/2005	113318099 - MICROTECNICO - ENDOCRINOLOGIA PEDIATRICA	051401 - MOBILI E ARREDI SANITARI	A102020501 - Mobili e arredi	R - RECUPERO	METRO SELF SERVICE ALL'INGROSSO ELMAS
82811	SEDIA	€ 49,32	15/11/2005	48315	03/10/2005	113307289 - MICROTECNICO - DIREZIONE SANITARIA	051401 - MOBILI E ARREDI SANITARI	A102020501 - Mobili e arredi	R - RECUPERO	METRO SELF SERVICE ALL'INGROSSO ELMAS
82829	ARMADIO METALLICO 2 ANTE SCORREVOLI	€ 495,60	16/11/2005	48270	31/05/2005	113350999 - MICROTECNICO - CLINICA PEDIATRICA	051401 - MOBILI E ARREDI SANITARI	A102020501 - Mobili e arredi	R - RECUPERO	INFORMATICA SARDA COMPUTERS SRL IN
82865	CLASSIFICATORE METALLICO 3 CASSETTI	€ 1.180,80	16/11/2005	48304	30/08/2005	113301299 - MICROTECNICO - DIREZIONE SANITARIA	051401 - MOBILI E ARREDI SANITARI	A102020501 - Mobili e arredi	R - RECUPERO	LEITA DI CRISTIANA PIATO
82866	POLTRONA CIBRACCIOLI	€ 102,00	16/11/2005	48305	30/08/2005	113301299 - MICROTECNICO - DIREZIONE SANITARIA	051401 - MOBILI E ARREDI SANITARI	A102020501 - Mobili e arredi	R - RECUPERO	LEITA DI CRISTIANA PIATO
82867	POLTRONA CIBRACCIOLI	€ 102,00	16/11/2005	48306	30/08/2005	113301299 - MICROTECNICO - DIREZIONE SANITARIA	051401 - MOBILI E ARREDI SANITARI	A102020501 - Mobili e arredi	R - RECUPERO	LEITA DI CRISTIANA PIATO
82868	POLTRONA CIBRACCIOLI	€ 102,00	16/11/2005	48307	30/08/2005	113301299 - MICROTECNICO - DIREZIONE SANITARIA	051401 - MOBILI E ARREDI SANITARI	A102020501 - Mobili e arredi	R - RECUPERO	LEITA DI CRISTIANA PIATO
82910	TELEFONO SIEMENS	€ 39,00	28/11/2005		10/11/2005	113307289 - MICROTECNICO - DIREZIONE SANITARIA	051401 - MOBILI E ARREDI SANITARI	A102020501 - Mobili e arredi	R - RECUPERO	PIATO
82911	TELEFONO SIEMENS	€ 39,00	28/11/2005		10/11/2005	113307289 - MICROTECNICO - DIREZIONE SANITARIA	051401 - MOBILI E ARREDI SANITARI	A102020501 - Mobili e arredi	R - RECUPERO	PIATO
82940	CLASSIFICATORE 2 CASSETTI	€ 258,00	30/11/2005	48284	08/05/2006	113337699 - MICROTECNICO - GINECOLOGIA E DIAGNOSI	051401 - MOBILI E ARREDI SANITARI	A102020501 - Mobili e arredi	R - RECUPERO	INFORMATICA SARDA COMPUTERS SRL IN
83188	BASE CARRELLATA X CONTENITORE GRIO	€ 387,36	12/01/2006	48340	20/05/2006	113337699 - MICROTECNICO - GINECOLOGIA E DIAGNOSI	051401 - MOBILI E ARREDI SANITARI	A102020501 - Mobili e arredi	R - RECUPERO	SAPIO LIFE SRL
83392	SPECCHIERA BIANCA	€ 42,00	10/02/2006	48390	10/02/2006	113350999 - MICROTECNICO - ONCOLOGIA PEDIATRICA	051401 - MOBILI E ARREDI SANITARI	A102020501 - Mobili e arredi	R - RECUPERO	CART POINT DI TIZIANA SANNA
83652	SEDIA	€ 35,88	13/03/2006	48371	06/03/2006	113301499 - MICROTECNICO - LABORATORI DIAGNOSTICA	051401 - MOBILI E ARREDI SANITARI	A102020501 - Mobili e arredi	R - RECUPERO	METRO SELF SERVICE ALL'INGROSSO ELMAS
83668	CASSETTIERA	€ 64,00	27/04/2006	48383	27/04/2006	113301299 - MICROTECNICO - DIREZIONE SANITARIA	051401 - MOBILI E ARREDI SANITARI	A102020501 - Mobili e arredi	R - RECUPERO	CFADDA S.R.L.
83987	CLASSIFICATORE 4 CASSETTI	€ 262,80	05/05/2006	187985	05/05/2006	113301299 - MICROTECNICO - DIREZIONE SANITARIA	051401 - MOBILI E ARREDI SANITARI	A102020501 - Mobili e arredi	R - RECUPERO	FORM SELECTION SRL
83988	CLASSIFICATORE 4 CASSETTI	€ 262,80	05/05/2006	187986	05/05/2006	113301299 - MICROTECNICO - DIREZIONE SANITARIA	051401 - MOBILI E ARREDI SANITARI	A102020501 - Mobili e arredi	R - RECUPERO	FORM SELECTION SRL
83989	CLASSIFICATORE 4 CASSETTI	€ 262,80	05/05/2006	187987	05/05/2006	113301299 - MICROTECNICO - DIREZIONE SANITARIA	051401 - MOBILI E ARREDI SANITARI	A102020501 - Mobili e arredi	R - RECUPERO	FORM SELECTION SRL
83990	CLASSIFICATORE 4 CASSETTI	€ 262,80	05/05/2006	187988	05/05/2006	113301299 - MICROTECNICO - DIREZIONE SANITARIA	051401 - MOBILI E ARREDI SANITARI	A102020501 - Mobili e arredi	R - RECUPERO	FORM SELECTION SRL
83991	CLASSIFICATORE 4 CASSETTI	€ 262,80	05/05/2006	187989	05/05/2006	113301299 - MICROTECNICO - DIREZIONE SANITARIA	051401 - MOBILI E ARREDI SANITARI	A102020501 - Mobili e arredi	R - RECUPERO	FORM SELECTION SRL
83992	CLASSIFICATORE 4 CASSETTI	€ 262,80	05/05/2006	187990	05/05/2006	113301299 - MICROTECNICO - DIREZIONE SANITARIA	051401 - MOBILI E ARREDI SANITARI	A102020501 - Mobili e arredi	R - RECUPERO	FORM SELECTION SRL
83993	CLASSIFICATORE 4 CASSETTI	€ 262,80	05/05/2006	187991	05/05/2006	113301299 - MICROTECNICO - DIREZIONE SANITARIA	051401 - MOBILI E ARREDI SANITARI	A102020501 - Mobili e arredi	R - RECUPERO	FORM SELECTION SRL
83994	CLASSIFICATORE 4 CASSETTI	€ 262,80	05/05/2006	187992	05/05/2006	113301299 - MICROTECNICO - DIREZIONE SANITARIA	051401 - MOBILI E ARREDI SANITARI	A102020501 - Mobili e arredi	R - RECUPERO	FORM SELECTION SRL
84173	SEDIA	€ 45,00	30/05/2006	48405	22/05/2006	113350999 - MICROTECNICO - CLINICA PEDIATRICA	051401 - MOBILI E ARREDI SANITARI	A102020501 - Mobili e arredi	R - RECUPERO	METRO SELF SERVICE ALL'INGROSSO ELMAS
84258	SEDIA ERGONOMICA	€ 23,88	13/06/2006	48408	05/06/2006	113350999 - MICROTECNICO - GINECOLOGIA E DIAGNOSI	051401 - MOBILI E ARREDI SANITARI	A102020501 - Mobili e arredi	R - RECUPERO	METRO ITALIA CASH AND CARRY S.P.A.
84260	SCALETTA 3 GRADINI	€ 29,82	13/06/2006	48407	05/06/2006	113301499 - MICROTECNICO - LABORATORI DIAGNOSTICA	051401 - MOBILI E ARREDI SANITARI	A102020501 - Mobili e arredi	R - RECUPERO	METRO ITALIA CASH AND CARRY S.P.A.
84261	SCALETTA 3 GRADINI	€ 29,82	13/06/2006	48408	05/06/2006	113301499 - MICROTECNICO - LABORATORI DIAGNOSTICA	051401 - MOBILI E ARREDI SANITARI	A102020501 - Mobili e arredi	R - RECUPERO	METRO ITALIA CASH AND CARRY S.P.A.
84950	SPECCHIO MOLATO	€ 30,00	20/06/2006	48416	14/06/2006	113318099 - MICROTECNICO - GENETICA CLINICA	051401 - MOBILI E ARREDI SANITARI	A102020501 - Mobili e arredi	R - RECUPERO	SOC. LINEAVETRI SNC
84960	SPECCHIO MOLATO	€ 30,00	20/06/2006	48417	14/06/2006	113318099 - MICROTECNICO - GENETICA CLINICA	051401 - MOBILI E ARREDI SANITARI	A102020501 - Mobili e arredi	R - RECUPERO	SOC. LINEAVETRI SNC
84961	SPECCHIO MOLATO	€ 30,00	20/06/2006	48418	14/06/2006	113318099 - MICROTECNICO - GENETICA CLINICA	051401 - MOBILI E ARREDI SANITARI	A102020501 - Mobili e arredi	R - RECUPERO	SOC. LINEAVETRI SNC
84962	SPECCHIO MOLATO	€ 30,00	20/06/2006	48419	14/06/2006	113318099 - MICROTECNICO - GENETICA CLINICA	051401 - MOBILI E ARREDI SANITARI	A102020501 - Mobili e arredi	R - RECUPERO	SOC. LINEAVETRI SNC
85328	CLASSIFICATORE METALLICO 4 CASSETTI	€ 314,64	04/09/2006	48426	21/08/2006	113301299 - MICROTECNICO - DIREZIONE SANITARIA	051401 - MOBILI E ARREDI SANITARI	A102020501 - Mobili e arredi	R - RECUPERO	NUOVA IMEL SRL

85326	CLASSIFICATORE METALLICO 4 CASSETTI	€ 314,64	04/09/2006	48427	1133012999 - MICROCTEMICO - DIREZIONE SANITARIA	051401 - MOBILI E ARREDI SANITARI	A102020501 - Mobili e arredi	R - RECUPERO	NUOVA IMEL SRL
85327	CLASSIFICATORE METALLICO 4 CASSETTI	€ 314,64	04/09/2006	48428	1133012999 - MICROCTEMICO - DIREZIONE SANITARIA	051401 - MOBILI E ARREDI SANITARI	A102020501 - Mobili e arredi	R - RECUPERO	NUOVA IMEL SRL
85328	CLASSIFICATORE METALLICO 4 CASSETTI	€ 314,64	04/09/2006	48429	1133012999 - MICROCTEMICO - DIREZIONE SANITARIA	051401 - MOBILI E ARREDI SANITARI	A102020501 - Mobili e arredi	R - RECUPERO	NUOVA IMEL SRL
85397	LAVABINO IN AISI 304	€ 1.140,00	18/06/2005		051401 - MOBILI E ARREDI SANITARI	051401 - MOBILI E ARREDI SANITARI	A102020501 - Mobili e arredi	A - ACQUISTO	
85408	CASSETTIERA CIRUOTE	€ 48,90	22/09/2006	48570	1133014999 - MICROCTEMICO - LABORATORI DIAGNOSTICA	051401 - MOBILI E ARREDI SANITARI	A102020501 - Mobili e arredi	R - RECUPERO	METRO ITALIA CASH AND CAREY S.P.A.
85520	SEDUTA SU BARRA 3 POSTI	€ 293,42	27/09/2006	48472	1133070999 - MICROCTEMICO - GINECOLOGIA E DIAGNOSI	051401 - MOBILI E ARREDI SANITARI	A102020501 - Mobili e arredi	R - RECUPERO	NUOVA IMEL SRL
85521	SEDUTA SU BARRA 3 POSTI	€ 293,42	27/09/2006	48473	1133070999 - MICROCTEMICO - GINECOLOGIA E DIAGNOSI	051401 - MOBILI E ARREDI SANITARI	A102020501 - Mobili e arredi	R - RECUPERO	NUOVA IMEL SRL
85522	SEDUTA SU BARRA 3 POSTI	€ 293,42	27/09/2006	48474	1133070999 - MICROCTEMICO - GINECOLOGIA E DIAGNOSI	051401 - MOBILI E ARREDI SANITARI	A102020501 - Mobili e arredi	R - RECUPERO	NUOVA IMEL SRL
85523	SEDUTA SU BARRA 3 POSTI	€ 293,42	27/09/2006	48475	1133070999 - MICROCTEMICO - GINECOLOGIA E DIAGNOSI	051401 - MOBILI E ARREDI SANITARI	A102020501 - Mobili e arredi	R - RECUPERO	NUOVA IMEL SRL
85524	SEDUTA SU BARRA 4 POSTI	€ 373,68	27/09/2006	48476	1133070999 - MICROCTEMICO - GINECOLOGIA E DIAGNOSI	051401 - MOBILI E ARREDI SANITARI	A102020501 - Mobili e arredi	R - RECUPERO	NUOVA IMEL SRL
85525	SEDUTA SU BARRA 4 POSTI	€ 373,68	27/09/2006	48477	1133070999 - MICROCTEMICO - GINECOLOGIA E DIAGNOSI	051401 - MOBILI E ARREDI SANITARI	A102020501 - Mobili e arredi	R - RECUPERO	NUOVA IMEL SRL
85526	SEDUTA SU BARRA 4 POSTI	€ 373,68	27/09/2006	48479	1133070999 - MICROCTEMICO - GINECOLOGIA E DIAGNOSI	051401 - MOBILI E ARREDI SANITARI	A102020501 - Mobili e arredi	R - RECUPERO	NUOVA IMEL SRL
85527	SEDUTA SU BARRA 4 POSTI	€ 373,68	27/09/2006	48480	1133070999 - MICROCTEMICO - GINECOLOGIA E DIAGNOSI	051401 - MOBILI E ARREDI SANITARI	A102020501 - Mobili e arredi	R - RECUPERO	NUOVA IMEL SRL
85528	SEDUTA SU BARRA 4 POSTI	€ 373,68	27/09/2006	48481	1133070999 - MICROCTEMICO - GINECOLOGIA E DIAGNOSI	051401 - MOBILI E ARREDI SANITARI	A102020501 - Mobili e arredi	R - RECUPERO	NUOVA IMEL SRL
85529	POLTRONCINA ERGONOMICA	€ 89,93	27/09/2006	48482	1133070999 - MICROCTEMICO - GINECOLOGIA E DIAGNOSI	051401 - MOBILI E ARREDI SANITARI	A102020501 - Mobili e arredi	R - RECUPERO	NUOVA IMEL SRL
85530	POLTRONCINA ERGONOMICA	€ 89,93	27/09/2006	48483	1133070999 - MICROCTEMICO - GINECOLOGIA E DIAGNOSI	051401 - MOBILI E ARREDI SANITARI	A102020501 - Mobili e arredi	R - RECUPERO	NUOVA IMEL SRL
85531	POLTRONCINA ERGONOMICA	€ 89,93	27/09/2006	48484	1133070999 - MICROCTEMICO - GINECOLOGIA E DIAGNOSI	051401 - MOBILI E ARREDI SANITARI	A102020501 - Mobili e arredi	R - RECUPERO	NUOVA IMEL SRL
85532	POLTRONCINA ERGONOMICA	€ 89,93	27/09/2006	48485	1133070999 - MICROCTEMICO - GINECOLOGIA E DIAGNOSI	051401 - MOBILI E ARREDI SANITARI	A102020501 - Mobili e arredi	R - RECUPERO	NUOVA IMEL SRL
85533	POLTRONCINA ERGONOMICA	€ 89,93	27/09/2006	48486	1133070999 - MICROCTEMICO - GINECOLOGIA E DIAGNOSI	051401 - MOBILI E ARREDI SANITARI	A102020501 - Mobili e arredi	R - RECUPERO	NUOVA IMEL SRL
85534	POLTRONCINA ERGONOMICA	€ 89,93	27/09/2006	48487	1133070999 - MICROCTEMICO - GINECOLOGIA E DIAGNOSI	051401 - MOBILI E ARREDI SANITARI	A102020501 - Mobili e arredi	R - RECUPERO	NUOVA IMEL SRL
85535	SEDIA FISSA SIBRACCIOLI	€ 37,54	27/09/2006	48488	1133070999 - MICROCTEMICO - GINECOLOGIA E DIAGNOSI	051401 - MOBILI E ARREDI SANITARI	A102020501 - Mobili e arredi	R - RECUPERO	NUOVA IMEL SRL
85536	SEDIA FISSA SIBRACCIOLI	€ 37,54	27/09/2006	48489	1133070999 - MICROCTEMICO - GINECOLOGIA E DIAGNOSI	051401 - MOBILI E ARREDI SANITARI	A102020501 - Mobili e arredi	R - RECUPERO	NUOVA IMEL SRL
85537	SEDIA FISSA SIBRACCIOLI	€ 47,86	27/09/2006	48490	1133070999 - MICROCTEMICO - GINECOLOGIA E DIAGNOSI	051401 - MOBILI E ARREDI SANITARI	A102020501 - Mobili e arredi	R - RECUPERO	NUOVA IMEL SRL
85538	SEDIA FISSA SIBRACCIOLI	€ 47,86	27/09/2006	48491	1133070999 - MICROCTEMICO - GINECOLOGIA E DIAGNOSI	051401 - MOBILI E ARREDI SANITARI	A102020501 - Mobili e arredi	R - RECUPERO	NUOVA IMEL SRL
85539	SEDIA FISSA SIBRACCIOLI	€ 47,86	27/09/2006	48492	1133070999 - MICROCTEMICO - GINECOLOGIA E DIAGNOSI	051401 - MOBILI E ARREDI SANITARI	A102020501 - Mobili e arredi	R - RECUPERO	NUOVA IMEL SRL
85540	SEDIA FISSA SIBRACCIOLI	€ 47,86	27/09/2006	48493	1133070999 - MICROCTEMICO - GINECOLOGIA E DIAGNOSI	051401 - MOBILI E ARREDI SANITARI	A102020501 - Mobili e arredi	R - RECUPERO	NUOVA IMEL SRL
85541	SGABELLO GIREVOLE CIFOGGIA PIEDI	€ 92,88	27/09/2006	48494	1133070999 - MICROCTEMICO - GINECOLOGIA E DIAGNOSI	051401 - MOBILI E ARREDI SANITARI	A102020501 - Mobili e arredi	R - RECUPERO	NUOVA IMEL SRL
85542	SGABELLO GIREVOLE CIFOGGIA PIEDI	€ 92,88	27/09/2006	48495	1133070999 - MICROCTEMICO - GINECOLOGIA E DIAGNOSI	051401 - MOBILI E ARREDI SANITARI	A102020501 - Mobili e arredi	R - RECUPERO	NUOVA IMEL SRL
85543	SGABELLO GIREVOLE CIFOGGIA PIEDI	€ 92,88	27/09/2006	48496	1133070999 - MICROCTEMICO - GINECOLOGIA E DIAGNOSI	051401 - MOBILI E ARREDI SANITARI	A102020501 - Mobili e arredi	R - RECUPERO	NUOVA IMEL SRL
85544	SGABELLO GIREVOLE CIFOGGIA PIEDI	€ 92,88	27/09/2006	48497	1133070999 - MICROCTEMICO - GINECOLOGIA E DIAGNOSI	051401 - MOBILI E ARREDI SANITARI	A102020501 - Mobili e arredi	R - RECUPERO	NUOVA IMEL SRL
85545	SGABELLO GIREVOLE CIFOGGIA PIEDI	€ 92,88	27/09/2006	48498	1133070999 - MICROCTEMICO - GINECOLOGIA E DIAGNOSI	051401 - MOBILI E ARREDI SANITARI	A102020501 - Mobili e arredi	R - RECUPERO	NUOVA IMEL SRL
85546	SGABELLO GIREVOLE CIFOGGIA PIEDI	€ 92,88	27/09/2006	48499	1133070999 - MICROCTEMICO - GINECOLOGIA E DIAGNOSI	051401 - MOBILI E ARREDI SANITARI	A102020501 - Mobili e arredi	R - RECUPERO	NUOVA IMEL SRL
85547	SGABELLO GIREVOLE CIFOGGIA PIEDI	€ 92,88	27/09/2006	48500	1133070999 - MICROCTEMICO - GINECOLOGIA E DIAGNOSI	051401 - MOBILI E ARREDI SANITARI	A102020501 - Mobili e arredi	R - RECUPERO	NUOVA IMEL SRL
85548	CLASSIFICATORE 4 CASSETTI	€ 240,02	27/09/2006	48501	1133070999 - MICROCTEMICO - GINECOLOGIA E DIAGNOSI	051401 - MOBILI E ARREDI SANITARI	A102020501 - Mobili e arredi	R - RECUPERO	NUOVA IMEL SRL
85549	CLASSIFICATORE 4 CASSETTI	€ 240,02	27/09/2006	48502	1133070999 - MICROCTEMICO - GINECOLOGIA E DIAGNOSI	051401 - MOBILI E ARREDI SANITARI	A102020501 - Mobili e arredi	R - RECUPERO	NUOVA IMEL SRL
85550	CLASSIFICATORE 4 CASSETTI	€ 240,02	27/09/2006	48503	1133070999 - MICROCTEMICO - GINECOLOGIA E DIAGNOSI	051401 - MOBILI E ARREDI SANITARI	A102020501 - Mobili e arredi	R - RECUPERO	NUOVA IMEL SRL
85551	CLASSIFICATORE 4 CASSETTI	€ 240,02	27/09/2006	48504	1133070999 - MICROCTEMICO - GINECOLOGIA E DIAGNOSI	051401 - MOBILI E ARREDI SANITARI	A102020501 - Mobili e arredi	R - RECUPERO	NUOVA IMEL SRL

86204	SEDIA FISSA SIBRACCIOLI	€	37,54	02/11/2006	48458	14/07/2008	113839099 - MICROCTEMICO - CLINICA PEDIATRICA	051401 - MOBILI E ARREDI SANITARI	A102020501 - Mobili e arredi	R - RECUPERO	NUOVA IMEL SRL
86205	SEDIA FISSA SIBRACCIOLI	€	37,54	02/11/2006	48449	14/07/2008	113801299 - MICROCTEMICO - DIREZIONE SANITARIA	051401 - MOBILI E ARREDI SANITARI	A102020501 - Mobili e arredi	R - RECUPERO	NUOVA IMEL SRL
86206	SEDIA FISSA SIBRACCIOLI	€	37,54	02/11/2006	48450	14/07/2008	113801299 - MICROCTEMICO - DIREZIONE SANITARIA	051401 - MOBILI E ARREDI SANITARI	A102020501 - Mobili e arredi	R - RECUPERO	NUOVA IMEL SRL
86207	SEDIA FISSA SIBRACCIOLI	€	37,54	02/11/2006	48451	14/07/2008	113801299 - MICROCTEMICO - DIREZIONE SANITARIA	051401 - MOBILI E ARREDI SANITARI	A102020501 - Mobili e arredi	R - RECUPERO	NUOVA IMEL SRL
86208	SEDIA FISSA SIBRACCIOLI	€	37,54	02/11/2006	48452	14/07/2008	113801299 - MICROCTEMICO - DIREZIONE SANITARIA	051401 - MOBILI E ARREDI SANITARI	A102020501 - Mobili e arredi	R - RECUPERO	NUOVA IMEL SRL
86209	SEDIA FISSA SIBRACCIOLI	€	37,54	02/11/2006	48453	14/07/2008	113801299 - MICROCTEMICO - DIREZIONE SANITARIA	051401 - MOBILI E ARREDI SANITARI	A102020501 - Mobili e arredi	R - RECUPERO	NUOVA IMEL SRL
86210	SEDIA FISSA SIBRACCIOLI	€	37,54	02/11/2006	48445	14/07/2008	113801299 - MICROCTEMICO - DIREZIONE SANITARIA	051401 - MOBILI E ARREDI SANITARI	A102020501 - Mobili e arredi	R - RECUPERO	NUOVA IMEL SRL
86211	SEDIA FISSA SIBRACCIOLI	€	37,54	02/11/2006	48448	14/07/2008	113801299 - MICROCTEMICO - DIREZIONE SANITARIA	051401 - MOBILI E ARREDI SANITARI	A102020501 - Mobili e arredi	R - RECUPERO	NUOVA IMEL SRL
86212	SEDIA FISSA SIBRACCIOLI	€	37,54	02/11/2006	48447	14/07/2008	113801299 - MICROCTEMICO - DIREZIONE SANITARIA	051401 - MOBILI E ARREDI SANITARI	A102020501 - Mobili e arredi	R - RECUPERO	NUOVA IMEL SRL
86213	SEDIA FISSA SIBRACCIOLI	€	37,54	02/11/2006	48448	14/07/2008	113801299 - MICROCTEMICO - DIREZIONE SANITARIA	051401 - MOBILI E ARREDI SANITARI	A102020501 - Mobili e arredi	R - RECUPERO	NUOVA IMEL SRL
86214	TAVOLO PORTA COMPUTER	€	72,07	02/11/2006	48517	25/07/2008	113837099 - MICROCTEMICO - GINECOLOGIA E DIAGNOSI	051401 - MOBILI E ARREDI SANITARI	A102020501 - Mobili e arredi	R - RECUPERO	NUOVA IMEL SRL
86215	TAVOLO PORTA COMPUTER	€	72,07	02/11/2006	48518	25/07/2008	113837099 - MICROCTEMICO - GINECOLOGIA E DIAGNOSI	051401 - MOBILI E ARREDI SANITARI	A102020501 - Mobili e arredi	R - RECUPERO	NUOVA IMEL SRL
86216	TAVOLO PORTA COMPUTER	€	72,07	02/11/2006	48519	25/07/2008	113837099 - MICROCTEMICO - GINECOLOGIA E DIAGNOSI	051401 - MOBILI E ARREDI SANITARI	A102020501 - Mobili e arredi	R - RECUPERO	NUOVA IMEL SRL
86217	ARMADIO ANTE SCORREVOLI 180X90	€	258,78	02/11/2006	48520	25/07/2008	113837099 - MICROCTEMICO - GINECOLOGIA E DIAGNOSI	051401 - MOBILI E ARREDI SANITARI	A102020501 - Mobili e arredi	R - RECUPERO	NUOVA IMEL SRL
86218	ARMADIO ANTE SCORREVOLI 180X90	€	258,78	02/11/2006	48521	25/07/2008	113837099 - MICROCTEMICO - GINECOLOGIA E DIAGNOSI	051401 - MOBILI E ARREDI SANITARI	A102020501 - Mobili e arredi	R - RECUPERO	NUOVA IMEL SRL
86219	ARMADIO ANTE SCORREVOLI 180X90	€	258,78	02/11/2006	48522	25/07/2008	113837099 - MICROCTEMICO - GINECOLOGIA E DIAGNOSI	051401 - MOBILI E ARREDI SANITARI	A102020501 - Mobili e arredi	R - RECUPERO	NUOVA IMEL SRL
86602	CASSETTIERA FERRO	€	118,80	13/11/2008	48602	11/10/2008	113800099 - MICROCTEMICO - CARDIOLOGIA	051401 - MOBILI E ARREDI SANITARI	A102020501 - Mobili e arredi	R - RECUPERO	NUOVA IMEL SRL
86693	SCAFFALE FERRO	€	118,80	13/11/2008	48603	11/10/2008	113800099 - MICROCTEMICO - CARDIOLOGIA	051401 - MOBILI E ARREDI SANITARI	A102020501 - Mobili e arredi	R - RECUPERO	NUOVA IMEL SRL
87016	LETTINO SIMPLEX	€	222,00	28/11/2008	48595	02/05/2008	113850099 - MICROCTEMICO - GINECOLOGIA E DIAGNOSI	051401 - MOBILI E ARREDI SANITARI	A102020501 - Mobili e arredi	R - RECUPERO	NUOVA IMEL SRL
87020	LETTINO SIMPLEX	€	222,00	28/11/2008	48596	02/05/2008	113850099 - MICROCTEMICO - GINECOLOGIA E DIAGNOSI	051401 - MOBILI E ARREDI SANITARI	A102020501 - Mobili e arredi	R - RECUPERO	NUOVA IMEL SRL
91473	CASSETTIERA	€	149,00	05/02/2007	48638	24/01/2007	113800099 - MICROCTEMICO - CARDIOLOGIA	051401 - MOBILI E ARREDI SANITARI	A102020501 - Mobili e arredi	R - RECUPERO	NUOVA IMEL SRL
5000048770	SCRIVANIA CIANGOLO 160 X 80 X 200	€	432,81	04/12/2007		28/03/2007	113801299 - MICROCTEMICO - DIREZIONE SANITARIA	051401 - MOBILI E ARREDI SANITARI	A102020501 - Mobili e arredi	A - ACQUISTO	PUDDU GESUNNA E FIGLI SNC DI ALESSANDRO E ZEDDA E MARCO PUDDU
5000048771	CASSE TIERA 3 CASSETTI SRUTE	€	108,61	04/12/2007		29/03/2007	113801299 - MICROCTEMICO - DIREZIONE SANITARIA	051401 - MOBILI E ARREDI SANITARI	A102020501 - Mobili e arredi	A - ACQUISTO	PUDDU GESUNNA E FIGLI SNC DI ALESSANDRO E ZEDDA E MARCO PUDDU
5000048772	CASSE TIERA 3 CASSETTI SRUTE	€	108,61	04/12/2007		29/03/2007	113801299 - MICROCTEMICO - DIREZIONE SANITARIA	051401 - MOBILI E ARREDI SANITARI	A102020501 - Mobili e arredi	A - ACQUISTO	PUDDU GESUNNA E FIGLI SNC DI ALESSANDRO E ZEDDA E MARCO PUDDU
5000048773	POLTRONCINA ERGONOMICA	€	120,21	04/12/2007		29/03/2007	113801299 - MICROCTEMICO - DIREZIONE SANITARIA	051401 - MOBILI E ARREDI SANITARI	A102020501 - Mobili e arredi	A - ACQUISTO	PUDDU GESUNNA E FIGLI SNC DI ALESSANDRO E ZEDDA E MARCO PUDDU
5000048774	POLTRONCINA ERGONOMICA	€	120,20	04/12/2007		29/03/2007	113801299 - MICROCTEMICO - DIREZIONE SANITARIA	051401 - MOBILI E ARREDI SANITARI	A102020501 - Mobili e arredi	A - ACQUISTO	PUDDU GESUNNA E FIGLI SNC DI ALESSANDRO E ZEDDA E MARCO PUDDU
5000048753	ARMADIO METALLICO	€	698,00	03/03/2008		07/03/2007	113839099 - MICROCTEMICO - CLINICA PEDIATRICA	051401 - MOBILI E ARREDI SANITARI	A102020501 - Mobili e arredi	A - ACQUISTO	PUDDU GESUNNA E FIGLI SNC DI ALESSANDRO E ZEDDA E MARCO PUDDU
5000048754	ARMADIO METALLICO	€	698,00	03/03/2008		07/03/2007	113839099 - MICROCTEMICO - CLINICA PEDIATRICA	051401 - MOBILI E ARREDI SANITARI	A102020501 - Mobili e arredi	A - ACQUISTO	PUDDU GESUNNA E FIGLI SNC DI ALESSANDRO E ZEDDA E MARCO PUDDU
5000048755	POLTRONCINA	€	69,60	03/03/2008		05/04/2007	113839099 - MICROCTEMICO - CLINICA PEDIATRICA	051401 - MOBILI E ARREDI SANITARI	A102020501 - Mobili e arredi	A - ACQUISTO	PUDDU GESUNNA E FIGLI SNC DI ALESSANDRO E ZEDDA E MARCO PUDDU
5000048756	POLTRONCINA	€	69,60	03/03/2008		05/04/2007	113839099 - MICROCTEMICO - CLINICA PEDIATRICA	051401 - MOBILI E ARREDI SANITARI	A102020501 - Mobili e arredi	A - ACQUISTO	PUDDU GESUNNA E FIGLI SNC DI ALESSANDRO E ZEDDA E MARCO PUDDU
5000048757	POLTRONCINA	€	69,60	03/03/2008		05/04/2007	113839099 - MICROCTEMICO - CLINICA PEDIATRICA	051401 - MOBILI E ARREDI SANITARI	A102020501 - Mobili e arredi	A - ACQUISTO	PUDDU GESUNNA E FIGLI SNC DI ALESSANDRO E ZEDDA E MARCO PUDDU
5000048758	POLTRONCINA	€	69,60	03/03/2008		05/04/2007	113839099 - MICROCTEMICO - CLINICA PEDIATRICA	051401 - MOBILI E ARREDI SANITARI	A102020501 - Mobili e arredi	A - ACQUISTO	PUDDU GESUNNA E FIGLI SNC DI ALESSANDRO E ZEDDA E MARCO PUDDU
5000048759	ARMADIO SPOGLIATOIO	€	110,40	03/03/2008		05/04/2007	113839099 - MICROCTEMICO - CLINICA PEDIATRICA	051401 - MOBILI E ARREDI SANITARI	A102020501 - Mobili e arredi	A - ACQUISTO	PUDDU GESUNNA E FIGLI SNC DI ALESSANDRO E ZEDDA E MARCO PUDDU
5000048760	ARMADIO SPOGLIATOIO	€	110,40	03/03/2008		05/04/2007	113839099 - MICROCTEMICO - CLINICA PEDIATRICA	051401 - MOBILI E ARREDI SANITARI	A102020501 - Mobili e arredi	A - ACQUISTO	PUDDU GESUNNA E FIGLI SNC DI ALESSANDRO E ZEDDA E MARCO PUDDU
5000048761	ARMADIO SPOGLIATOIO	€	110,40	03/03/2008		05/04/2007	113839099 - MICROCTEMICO - CLINICA PEDIATRICA	051401 - MOBILI E ARREDI SANITARI	A102020501 - Mobili e arredi	A - ACQUISTO	PUDDU GESUNNA E FIGLI SNC DI ALESSANDRO E ZEDDA E MARCO PUDDU
5000048762	ARMADIO SPOGLIATOIO	€	348,00	03/03/2008		05/04/2007	113839099 - MICROCTEMICO - CLINICA PEDIATRICA	051401 - MOBILI E ARREDI SANITARI	A102020501 - Mobili e arredi	A - ACQUISTO	PUDDU GESUNNA E FIGLI SNC DI ALESSANDRO E ZEDDA E MARCO PUDDU

5000048950	SEDIE FISSE	€	74,40	23/06/2009		1138190999 - MICROCTEMICO - ENDOCRINOLOGIA PEDIATRICA	051401 - MOBILI E ARREDI SANITARI	A102020501 - Mobili e arredi	A - ACQUISTO	TRE A.D. SRL
5000048961	SEDIE FISSE	€	74,40	23/06/2009		1138190999 - MICROCTEMICO - ENDOCRINOLOGIA PEDIATRICA	051401 - MOBILI E ARREDI SANITARI	A102020501 - Mobili e arredi	A - ACQUISTO	TRE A.D. SRL
5000048992	SEDIE FISSE	€	74,40	23/06/2009		1138190999 - MICROCTEMICO - ENDOCRINOLOGIA PEDIATRICA	051401 - MOBILI E ARREDI SANITARI	A102020501 - Mobili e arredi	A - ACQUISTO	TRE A.D. SRL
5000048994	POLTRONA DIREZIONALE	€	247,20	04/09/2008		1138012999 - MICROCTEMICO - DIREZIONE SANITARIA	051401 - MOBILI E ARREDI SANITARI	A102020501 - Mobili e arredi	A - ACQUISTO	
5000048998	ARMADIO METALLO ANTE VETRO-CIECHE	€	381,80	15/09/2008		1138012999 - MICROCTEMICO - DIREZIONE SANITARIA	051401 - MOBILI E ARREDI SANITARI	A102020501 - Mobili e arredi	A - ACQUISTO	
5000048967	CLASSIFICATORE 4 CASSETTI	€	538,80	22/09/2008		1138012999 - MICROCTEMICO - DIREZIONE SANITARIA	051401 - MOBILI E ARREDI SANITARI	A102020501 - Mobili e arredi	A - ACQUISTO	
5000048968	CLASSIFICATORE 4 CASSETTI	€	538,80	22/09/2008		1138012999 - MICROCTEMICO - DIREZIONE SANITARIA	051401 - MOBILI E ARREDI SANITARI	A102020501 - Mobili e arredi	A - ACQUISTO	
5000048970	CLASSIFICATORE 4 CASSETTI	€	538,80	22/09/2008		1138012999 - MICROCTEMICO - DIREZIONE SANITARIA	051401 - MOBILI E ARREDI SANITARI	A102020501 - Mobili e arredi	A - ACQUISTO	
5000048971	CLASSIFICATORE 4 CASSETTI	€	538,80	22/09/2008		1138012999 - MICROCTEMICO - DIREZIONE SANITARIA	051401 - MOBILI E ARREDI SANITARI	A102020501 - Mobili e arredi	A - ACQUISTO	
5000048972	CLASSIFICATORE 4 CASSETTI	€	538,80	22/09/2008		1138012999 - MICROCTEMICO - DIREZIONE SANITARIA	051401 - MOBILI E ARREDI SANITARI	A102020501 - Mobili e arredi	A - ACQUISTO	
5000048973	CLASSIFICATORE 4 CASSETTI	€	538,80	22/09/2008		1138012999 - MICROCTEMICO - DIREZIONE SANITARIA	051401 - MOBILI E ARREDI SANITARI	A102020501 - Mobili e arredi	A - ACQUISTO	
5000048974	CLASSIFICATORE 4 CASSETTI	€	538,80	22/09/2008		1138012999 - MICROCTEMICO - DIREZIONE SANITARIA	051401 - MOBILI E ARREDI SANITARI	A102020501 - Mobili e arredi	A - ACQUISTO	
5000048989	CLASSIFICATORE 4 CASSETTI	€	538,80	22/09/2008		1138012999 - MICROCTEMICO - DIREZIONE SANITARIA	051401 - MOBILI E ARREDI SANITARI	A102020501 - Mobili e arredi	A - ACQUISTO	
5000048990	TAVOLO DATTILO	€	127,14	07/10/2008		1138330999 - MICROCTEMICO - CLINICA PEDIATRICA	051401 - MOBILI E ARREDI SANITARI	A102020501 - Mobili e arredi	A - ACQUISTO	
5000048998	CLASSIFICATORE METALLICO	€	238,51	01/01/2009		1138190999 - MICROCTEMICO - ENDOCRINOLOGIA PEDIATRICA	051401 - MOBILI E ARREDI SANITARI	A102020501 - Mobili e arredi	A - ACQUISTO	QUADRICA SRL
5000049001	POLTRONA PRELIEVO	€	2.277,00	01/01/2009		1138190999 - MICROCTEMICO - ENDOCRINOLOGIA PEDIATRICA	051401 - MOBILI E ARREDI SANITARI	A102020501 - Mobili e arredi	A - ACQUISTO	QUADRICA SRL
5000049002	POLTRONA PRELIEVO	€	2.277,00	01/01/2009		1138190999 - MICROCTEMICO - ENDOCRINOLOGIA PEDIATRICA	051401 - MOBILI E ARREDI SANITARI	A102020501 - Mobili e arredi	A - ACQUISTO	QUADRICA SRL
5000049004	COMODINO PER DH	€	930,00	01/01/2009		1138190999 - MICROCTEMICO - ENDOCRINOLOGIA PEDIATRICA	051401 - MOBILI E ARREDI SANITARI	A102020501 - Mobili e arredi	A - ACQUISTO	QUADRICA SRL
5000049005	TAVOLO SERVITORE SU CARRELLO	€	870,00	01/01/2009		1138190999 - MICROCTEMICO - ENDOCRINOLOGIA PEDIATRICA	051401 - MOBILI E ARREDI SANITARI	A102020501 - Mobili e arredi	A - ACQUISTO	QUADRICA SRL
9000099999	COMODINO PER DH	€	930,00	01/01/2009		1138190999 - MICROCTEMICO - ENDOCRINOLOGIA PEDIATRICA	051401 - MOBILI E ARREDI SANITARI	A102020501 - Mobili e arredi	A - ACQUISTO	QUADRICA SRL
9000100791	ARMADIO SPOGLIATOIO	€	298,80	18/10/2009	49252	1138012999 - MICROCTEMICO - DIREZIONE SANITARIA	051401 - MOBILI E ARREDI SANITARI	A102020501 - Mobili e arredi	A - ACQUISTO	DONZA S.R.L.
9000100792	SPORCO PULITO	€	298,80	18/10/2009	49255	1138012999 - MICROCTEMICO - DIREZIONE SANITARIA	051401 - MOBILI E ARREDI SANITARI	A102020501 - Mobili e arredi	A - ACQUISTO	DONZA S.R.L.
9000100793	ARMADIO SPOGLIATOIO	€	298,80	18/10/2009	49256	1138012999 - MICROCTEMICO - DIREZIONE SANITARIA	051401 - MOBILI E ARREDI SANITARI	A102020501 - Mobili e arredi	A - ACQUISTO	DONZA S.R.L.
9000100794	ARMADIO SPOGLIATOIO	€	298,80	18/10/2009	49257	1138012999 - MICROCTEMICO - DIREZIONE SANITARIA	051401 - MOBILI E ARREDI SANITARI	A102020501 - Mobili e arredi	A - ACQUISTO	DONZA S.R.L.
9000100795	ARMADIO SPOGLIATOIO	€	298,80	18/10/2009	49258	1138012999 - MICROCTEMICO - DIREZIONE SANITARIA	051401 - MOBILI E ARREDI SANITARI	A102020501 - Mobili e arredi	A - ACQUISTO	DONZA S.R.L.
9000100796	ARMADIO SPOGLIATOIO	€	298,80	18/10/2009	49259	1138012999 - MICROCTEMICO - DIREZIONE SANITARIA	051401 - MOBILI E ARREDI SANITARI	A102020501 - Mobili e arredi	A - ACQUISTO	DONZA S.R.L.
9000100797	LETTO DA VISITA CON PORTA A ROTOLLO	€	938,80	30/11/2009	49263	1138012999 - MICROCTEMICO - ATTIVITA' CONIUGALI	051401 - MOBILI E ARREDI SANITARI	A102020501 - Mobili e arredi	A - ACQUISTO	FC GENETICS SERVICE SRL
9000100798	LETTO DA VISITA CON PORTA A ROTOLLO	€	938,80	30/11/2009	49264	1138012999 - MICROCTEMICO - ATTIVITA' CONIUGALI	051401 - MOBILI E ARREDI SANITARI	A102020501 - Mobili e arredi	A - ACQUISTO	FC GENETICS SERVICE SRL
9000102167	PORTA ROTOLLO METALLO	€	81,20	04/01/2010	49267	1138012999 - MICROCTEMICO - DIREZIONE SANITARIA	051401 - MOBILI E ARREDI SANITARI	A102020501 - Mobili e arredi	A - ACQUISTO	TRE A.D. SRL
9000102168	POGGIAPIEDI METALLO	€	25,44	04/01/2010	49268	1138012999 - MICROCTEMICO - DIREZIONE SANITARIA	051401 - MOBILI E ARREDI SANITARI	A102020501 - Mobili e arredi	A - ACQUISTO	TRE A.D. SRL
9000102169	POGGIAPIEDI	€	25,44	04/01/2010	49269	1138012999 - MICROCTEMICO - DIREZIONE SANITARIA	051401 - MOBILI E ARREDI SANITARI	A102020501 - Mobili e arredi	A - ACQUISTO	TRE A.D. SRL
9000103821	PORTASTATERIA ESTRAIBILE	€	78,80	04/01/2010	49330	1138012999 - MICROCTEMICO - DIREZIONE SANITARIA	051401 - MOBILI E ARREDI SANITARI	A102020501 - Mobili e arredi	A - ACQUISTO	TRE A.D. SRL
9000103822	CASSETTIERA 3 CASSETTI	€	139,20	04/01/2010	49331	1138012999 - MICROCTEMICO - DIREZIONE SANITARIA	051401 - MOBILI E ARREDI SANITARI	A102020501 - Mobili e arredi	A - ACQUISTO	TRE A.D. SRL
9000103823	POLTRONCINA	€	128,00	04/01/2010	49332	1138012999 - MICROCTEMICO - DIREZIONE SANITARIA	051401 - MOBILI E ARREDI SANITARI	A102020501 - Mobili e arredi	A - ACQUISTO	TRE A.D. SRL
9000104501	SCAFFALATURA SOSPESA 80x30 H115	€	451,20	04/01/2010	212216	1138190999 - MICROCTEMICO - ENDOCRINOLOGIA PEDIATRICA	051401 - MOBILI E ARREDI SANITARI	A102020501 - Mobili e arredi	1 - ACQUISTO	TRE A.D. SRL
9000104502	SCAFFALATURA SOSPESA 80x30 H260	€	649,00	04/01/2010	212219	1138190999 - MICROCTEMICO - ENDOCRINOLOGIA PEDIATRICA	051401 - MOBILI E ARREDI SANITARI	A102020501 - Mobili e arredi	1 - ACQUISTO	TRE A.D. SRL
9000102822	SCAFFALATURA METALLICA	€	879,60	12/02/2010	49308	1138012999 - MICROCTEMICO - DIREZIONE SANITARIA	051401 - MOBILI E ARREDI SANITARI	A102020501 - Mobili e arredi	1 - ACQUISTO	TRE A.D. SRL

9000102323	SCAFFALATURA METALLICA	€ 614,40	12/02/2010	49307	DIREZIONE SANITARIA	051401 - MOBILI E ARREDI	A102020501 - Mobili e arredi	1 - ACQUISTO	TRE A.D. SRL
9000102818	SCAFFALATURA METALLICA	€ 270,00	18/02/2010	49303	DIREZIONE SANITARIA	051401 - MOBILI E ARREDI	A102020501 - Mobili e arredi	1 - ACQUISTO	TRE A.D. SRL
9000102820	SCAFFALATURA METALLICA	€ 309,60	18/02/2010	49304	DIREZIONE SANITARIA	051401 - MOBILI E ARREDI	A102020501 - Mobili e arredi	1 - ACQUISTO	TRE A.D. SRL
9000102821	SCAFFALATURA METALLICA	€ 338,40	18/02/2010	49306	DIREZIONE SANITARIA	051401 - MOBILI E ARREDI	A102020501 - Mobili e arredi	1 - ACQUISTO	TRE A.D. SRL
9000103815	ARMADIO METALLO	€ 456,00	10/05/2010	49320	DIREZIONE SANITARIA	051401 - MOBILI E ARREDI	A102020501 - Mobili e arredi	A - ACQUISTO	TRE A.D. SRL
9000103816	ARMADIO METALLO	€ 456,00	10/05/2010	49321	DIREZIONE SANITARIA	051401 - MOBILI E ARREDI	A102020501 - Mobili e arredi	A - ACQUISTO	TRE A.D. SRL
9000103817	ARMADIO METALLO	€ 456,00	10/05/2010	49322	DIREZIONE SANITARIA	051401 - MOBILI E ARREDI	A102020501 - Mobili e arredi	A - ACQUISTO	TRE A.D. SRL
9000103818	ARMADIO METALLO	€ 378,00	10/05/2010	49323	DIREZIONE SANITARIA	051401 - MOBILI E ARREDI	A102020501 - Mobili e arredi	A - ACQUISTO	TRE A.D. SRL
9000103819	ARMADIO METALLO	€ 378,00	10/05/2010	49324	DIREZIONE SANITARIA	051401 - MOBILI E ARREDI	A102020501 - Mobili e arredi	A - ACQUISTO	TRE A.D. SRL
9000103814	SCALA A CASTELLO	€ 588,00	14/06/2010	49319	DIREZIONE SANITARIA	051401 - MOBILI E ARREDI	A102020501 - Mobili e arredi	A - ACQUISTO	TRE A.D. SRL
9000105086	POLTRONA	€ 272,00	21/09/2010	49365	DIREZIONE SANITARIA	051401 - MOBILI E ARREDI	A102020501 - Mobili e arredi	A - ACQUISTO	EMILBO S.A.S. DI CARLO SPIGNESI & C.
9000105087	POLTRONA	€ 296,00	21/09/2010	49362	DIREZIONE SANITARIA	051401 - MOBILI E ARREDI	A102020501 - Mobili e arredi	A - ACQUISTO	EMILBO S.A.S. DI CARLO SPIGNESI & C.
9000105088	POLTRONA	€ 296,00	21/09/2010	49363	DIREZIONE SANITARIA	051401 - MOBILI E ARREDI	A102020501 - Mobili e arredi	A - ACQUISTO	EMILBO S.A.S. DI CARLO SPIGNESI & C.
9000105089	POLTRONA	€ 296,00	21/09/2010	49364	DIREZIONE SANITARIA	051401 - MOBILI E ARREDI	A102020501 - Mobili e arredi	A - ACQUISTO	EMILBO S.A.S. DI CARLO SPIGNESI & C.
9000105090	POLTRONA	€ 296,00	21/09/2010	49361	DIREZIONE SANITARIA	051401 - MOBILI E ARREDI	A102020501 - Mobili e arredi	A - ACQUISTO	EMILBO S.A.S. DI CARLO SPIGNESI & C.
9000103908	ARMADIO A COLONNIA	€ 265,20	28/09/2010	49338	DIREZIONE SANITARIA	051401 - MOBILI E ARREDI	A102020501 - Mobili e arredi	A - ACQUISTO	TRE A.D. SRL
9000103909	ARMADIO A COLONNIA	€ 265,20	28/09/2010	49339	DIREZIONE SANITARIA	051401 - MOBILI E ARREDI	A102020501 - Mobili e arredi	A - ACQUISTO	TRE A.D. SRL
9000103910	ARMADIO A COLONNIA	€ 265,20	28/09/2010	49340	DIREZIONE SANITARIA	051401 - MOBILI E ARREDI	A102020501 - Mobili e arredi	A - ACQUISTO	TRE A.D. SRL
9000103911	ARMADIO A COLONNIA	€ 265,20	28/09/2010	49341	DIREZIONE SANITARIA	051401 - MOBILI E ARREDI	A102020501 - Mobili e arredi	A - ACQUISTO	TRE A.D. SRL
9000103912	ARMADIO A COLONNIA	€ 265,20	28/09/2010	49342	DIREZIONE SANITARIA	051401 - MOBILI E ARREDI	A102020501 - Mobili e arredi	A - ACQUISTO	TRE A.D. SRL
9000103913	ARMADIO A COLONNIA	€ 265,20	28/09/2010	49343	DIREZIONE SANITARIA	051401 - MOBILI E ARREDI	A102020501 - Mobili e arredi	A - ACQUISTO	TRE A.D. SRL
9000103938	SCRIVANIA	€ 162,00	29/09/2010	49344	DIREZIONE SANITARIA	051401 - MOBILI E ARREDI	A102020501 - Mobili e arredi	A - ACQUISTO	TRE A.D. SRL
9000105939	ARMADIO A COLONNIA	€ 378,00	28/09/2010	49345	DIREZIONE SANITARIA	051401 - MOBILI E ARREDI	A102020501 - Mobili e arredi	A - ACQUISTO	TRE A.D. SRL
9000103940	ARMADIETTO SPOGLIATOIO	€ 216,00	28/09/2010	49315	DIREZIONE SANITARIA	051401 - MOBILI E ARREDI	A102020501 - Mobili e arredi	A - ACQUISTO	TRE A.D. SRL
9000103941	ARMADIETTO SPOGLIATOIO	€ 216,00	28/09/2010	49316	DIREZIONE SANITARIA	051401 - MOBILI E ARREDI	A102020501 - Mobili e arredi	A - ACQUISTO	TRE A.D. SRL
9000105648	PIANO CORIAN CON ALZATINA	€ 2.400,00	03/01/2011	49408	DIREZIONE SANITARIA	051401 - MOBILI E ARREDI	A102020501 - Mobili e arredi	A - ACQUISTO	TRE A.D. SRL
9000107671	CLASSIFICATORE	€ 346,80	22/02/2011	49516	DIREZIONE SANITARIA	051401 - MOBILI E ARREDI	A102020501 - Mobili e arredi	A - ACQUISTO	TRE A.D. SRL
9000107606	LETTO PEDIATRICO ELETTRICO	€ 1.747,20	28/02/2011	49537	DIREZIONE SANITARIA	051401 - MOBILI E ARREDI	A102020501 - Mobili e arredi	A - ACQUISTO	GIVAS SRL
9000107607	LETTO THEOS ELETTRICO	€ 599,73	28/02/2011	49545	DIREZIONE SANITARIA	051401 - MOBILI E ARREDI	A102020501 - Mobili e arredi	A - ACQUISTO	GIVAS SRL
9000107611	LETTO PEDIATRICO ELETTRICO	€ 1.747,20	28/02/2011	49538	DIREZIONE SANITARIA	051401 - MOBILI E ARREDI	A102020501 - Mobili e arredi	A - ACQUISTO	GIVAS SRL
9000107612	LETTO PEDIATRICO ELETTRICO	€ 1.747,20	28/02/2011	49539	DIREZIONE SANITARIA	051401 - MOBILI E ARREDI	A102020501 - Mobili e arredi	A - ACQUISTO	GIVAS SRL
9000107613	LETTO PEDIATRICO ELETTRICO	€ 1.747,20	28/02/2011	49540	DIREZIONE SANITARIA	051401 - MOBILI E ARREDI	A102020501 - Mobili e arredi	A - ACQUISTO	GIVAS SRL
9000107814	POLTRONA RELAX	€ 599,73	28/02/2011	49546	DIREZIONE SANITARIA	051401 - MOBILI E ARREDI	A102020501 - Mobili e arredi	A - ACQUISTO	GIVAS SRL
9000107615	POLTRONA RELAX	€ 599,73	28/02/2011	49547	DIREZIONE SANITARIA	051401 - MOBILI E ARREDI	A102020501 - Mobili e arredi	A - ACQUISTO	GIVAS SRL
9000107616	POLTRONA RELAX	€ 599,73	28/02/2011	49548	DIREZIONE SANITARIA	051401 - MOBILI E ARREDI	A102020501 - Mobili e arredi	A - ACQUISTO	GIVAS SRL
9000107817	POLTRONA RELAX	€ 599,73	28/02/2011	49549	DIREZIONE SANITARIA	051401 - MOBILI E ARREDI	A102020501 - Mobili e arredi	A - ACQUISTO	GIVAS SRL

9000107518	POLTRONA RELAX	€ 599,73	28/02/2011	49550	CLINICA PEDIATRICA SANITARI	051401 - MOBILI E ARREDI	A102020501 - Mobili e arredi	1 - ACQUISTO	GIVAS SRL
9000107519	LETTO THEOS ELETTRICO	€ 2.103,50	28/02/2011	49506	CLINICA PEDIATRICA SANITARI	051401 - MOBILI E ARREDI	A102020501 - Mobili e arredi	1 - ACQUISTO	GIVAS SRL
9000107520	LETTO THEOS ELETTRICO	€ 2.103,50	28/02/2011	49507	CLINICA PEDIATRICA SANITARI	051401 - MOBILI E ARREDI	A102020501 - Mobili e arredi	1 - ACQUISTO	GIVAS SRL
9000107521	LETTO THEOS ELETTRICO	€ 2.103,50	28/02/2011	49508	CLINICA PEDIATRICA SANITARI	051401 - MOBILI E ARREDI	A102020501 - Mobili e arredi	1 - ACQUISTO	GIVAS SRL
9000107522	LETTO THEOS ELETTRICO	€ 2.103,50	28/02/2011	49509	CLINICA PEDIATRICA SANITARI	051401 - MOBILI E ARREDI	A102020501 - Mobili e arredi	1 - ACQUISTO	GIVAS SRL
9000107523	LETTO THEOS ELETTRICO	€ 2.103,50	28/02/2011	49510	CLINICA PEDIATRICA SANITARI	051401 - MOBILI E ARREDI	A102020501 - Mobili e arredi	1 - ACQUISTO	GIVAS SRL
9000107524	LETTO THEOS ELETTRICO	€ 2.103,50	28/02/2011	49511	CLINICA PEDIATRICA SANITARI	051401 - MOBILI E ARREDI	A102020501 - Mobili e arredi	1 - ACQUISTO	GIVAS SRL
9000107525	LETTO THEOS ELETTRICO	€ 2.103,50	28/02/2011	49512	CLINICA PEDIATRICA SANITARI	051401 - MOBILI E ARREDI	A102020501 - Mobili e arredi	1 - ACQUISTO	GIVAS SRL
9000107526	LETTO THEOS ELETTRICO	€ 2.103,50	28/02/2011	49513	CLINICA PEDIATRICA SANITARI	051401 - MOBILI E ARREDI	A102020501 - Mobili e arredi	1 - ACQUISTO	GIVAS SRL
9000107527	LETTO THEOS ELETTRICO	€ 2.103,50	28/02/2011	49514	CLINICA PEDIATRICA SANITARI	051401 - MOBILI E ARREDI	A102020501 - Mobili e arredi	1 - ACQUISTO	GIVAS SRL
9000107602	BASE IN ACCIAIO PER BANCONE	€ 599,73	24/02/2011	49541	ENDOCRINOLOGIA PEDIATRICA SANITARI	051401 - MOBILI E ARREDI	A102020501 - Mobili e arredi	1 - ACQUISTO	TRE A.D. SRL
9000107573	COMODINO	€ 999,22	12/05/2011	49405	CLINICA PEDIATRICA SANITARI	051401 - MOBILI E ARREDI	A102020501 - Mobili e arredi	1 - ACQUISTO	GIVAS SRL
9000107574	COMODINO	€ 999,22	12/05/2011	49406	CLINICA PEDIATRICA SANITARI	051401 - MOBILI E ARREDI	A102020501 - Mobili e arredi	1 - ACQUISTO	GIVAS SRL
9000107575	COMODINO	€ 999,22	12/05/2011	49407	CLINICA PEDIATRICA SANITARI	051401 - MOBILI E ARREDI	A102020501 - Mobili e arredi	1 - ACQUISTO	GIVAS SRL
9000107576	COMODINO	€ 999,22	12/05/2011	49408	CLINICA PEDIATRICA SANITARI	051401 - MOBILI E ARREDI	A102020501 - Mobili e arredi	1 - ACQUISTO	GIVAS SRL
9000107577	COMODINO	€ 999,22	12/05/2011	49409	CLINICA PEDIATRICA SANITARI	051401 - MOBILI E ARREDI	A102020501 - Mobili e arredi	1 - ACQUISTO	GIVAS SRL
9000107578	COMODINO	€ 999,22	12/05/2011	49500	CLINICA PEDIATRICA SANITARI	051401 - MOBILI E ARREDI	A102020501 - Mobili e arredi	1 - ACQUISTO	GIVAS SRL
9000107579	COMODINO CALETO	€ 10.903,87	12/05/2011	46501	CLINICA PEDIATRICA SANITARI	051401 - MOBILI E ARREDI	A102020501 - Mobili e arredi	1 - ACQUISTO	GIVAS SRL
9000107431	POLTRONA LETTO	€ 864,00	23/06/2011	49481	CLINICA PEDIATRICA C.T.M.O.	051401 - MOBILI E ARREDI	A102020501 - Mobili e arredi	1 - ACQUISTO	TRE A.D. SRL
9000107432	POLTRONA LETTO	€ 864,00	23/06/2011	49482	CLINICA PEDIATRICA C.T.M.O.	051401 - MOBILI E ARREDI	A102020501 - Mobili e arredi	1 - ACQUISTO	TRE A.D. SRL
9000108057	CLASSIFICATORE	€ 488,00	30/08/2011	46576	DIREZIONE SANITARIA	051401 - MOBILI E ARREDI	A102020501 - Mobili e arredi	1 - ACQUISTO	TRE A.D. SRL
9000108058	CLASSIFICATORE	€ 488,00	30/08/2011	46577	DIREZIONE SANITARIA	051401 - MOBILI E ARREDI	A102020501 - Mobili e arredi	1 - ACQUISTO	TRE A.D. SRL
9000109317	CLASSIFICATORE	€ 510,60	19/12/2011	43575	DIREZIONE SANITARIA	051401 - MOBILI E ARREDI	A102020501 - Mobili e arredi	1 - ACQUISTO	TRE A.D. SRL
9000109320	CLASSIFICATORE	€ 510,60	19/12/2011	43576	DIREZIONE SANITARIA	051401 - MOBILI E ARREDI	A102020501 - Mobili e arredi	1 - ACQUISTO	TRE A.D. SRL
9000111957	PARETE ATTREZZATA	€ 4.894,80	24/04/2012	218873	ONCOEMATOLOGIA PEDIATRICA SANITARI	051401 - MOBILI E ARREDI	A102020501 - Mobili e arredi	1 - ACQUISTO	TE S.MED. SNC
9000111958	CLASSIFICATORE	€ 647,35	24/04/2012	218874	ONCOEMATOLOGIA PEDIATRICA SANITARI	051401 - MOBILI E ARREDI	A102020501 - Mobili e arredi	1 - ACQUISTO	TE S.MED. SNC
9000111959	CLASSIFICATORE	€ 647,35	24/04/2012	218875	ONCOEMATOLOGIA PEDIATRICA SANITARI	051401 - MOBILI E ARREDI	A102020501 - Mobili e arredi	1 - ACQUISTO	TE S.MED. SNC
9000111960	CLASSIFICATORE	€ 647,35	24/04/2012	218876	ONCOEMATOLOGIA PEDIATRICA SANITARI	051401 - MOBILI E ARREDI	A102020501 - Mobili e arredi	1 - ACQUISTO	TE S.MED. SNC
9000111961	CLASSIFICATORE	€ 647,35	24/04/2012	218877	ONCOEMATOLOGIA PEDIATRICA SANITARI	051401 - MOBILI E ARREDI	A102020501 - Mobili e arredi	1 - ACQUISTO	TE S.MED. SNC
9000111962	CLASSIFICATORE	€ 647,35	24/04/2012	218878	ONCOEMATOLOGIA PEDIATRICA SANITARI	051401 - MOBILI E ARREDI	A102020501 - Mobili e arredi	1 - ACQUISTO	TE S.MED. SNC
9000111963	CLASSIFICATORE	€ 647,35	24/04/2012	218879	ONCOEMATOLOGIA PEDIATRICA SANITARI	051401 - MOBILI E ARREDI	A102020501 - Mobili e arredi	1 - ACQUISTO	TE S.MED. SNC
9000111964	PARETE ATTREZZATA	€ 272,00	24/04/2012	218880	ONCOEMATOLOGIA PEDIATRICA SANITARI	051401 - MOBILI E ARREDI	A102020501 - Mobili e arredi	1 - ACQUISTO	TE S.MED. SNC
9000111965	ARMADIO SPOGLIATOIO	€ 164,68	24/04/2012	218881	ONCOEMATOLOGIA PEDIATRICA SANITARI	051401 - MOBILI E ARREDI	A102020501 - Mobili e arredi	1 - ACQUISTO	TE S.MED. SNC
9000111966	ARMADIO SPOGLIATOIO	€ 164,68	24/04/2012	218882	ONCOEMATOLOGIA PEDIATRICA SANITARI	051401 - MOBILI E ARREDI	A102020501 - Mobili e arredi	1 - ACQUISTO	TE S.MED. SNC
9000111967	ARMADIO SPOGLIATOIO	€ 164,68	24/04/2012	218883	ONCOEMATOLOGIA PEDIATRICA SANITARI	051401 - MOBILI E ARREDI	A102020501 - Mobili e arredi	1 - ACQUISTO	TE S.MED. SNC
9000111968	ARMADIO SPOGLIATOIO	€ 164,68	24/04/2012	218884	ONCOEMATOLOGIA PEDIATRICA SANITARI	051401 - MOBILI E ARREDI	A102020501 - Mobili e arredi	1 - ACQUISTO	TE S.MED. SNC
9000111969	ARMADIO SPOGLIATOIO	€ 164,68	24/04/2012	218885	ONCOEMATOLOGIA PEDIATRICA SANITARI	051401 - MOBILI E ARREDI	A102020501 - Mobili e arredi	1 - ACQUISTO	TE S.MED. SNC
9000111970	ARMADIO SPOGLIATOIO	€ 164,68	24/04/2012	218886	ONCOEMATOLOGIA PEDIATRICA SANITARI	051401 - MOBILI E ARREDI	A102020501 - Mobili e arredi	1 - ACQUISTO	TE S.MED. SNC
9000111971	ARMADIO SPOGLIATOIO	€ 164,68	24/04/2012	218887	ONCOEMATOLOGIA PEDIATRICA SANITARI	051401 - MOBILI E ARREDI	A102020501 - Mobili e arredi	1 - ACQUISTO	TE S.MED. SNC

[illegible]

9000112498	ARMADIETTO SPOGLIATOIO	€ 107,40	04/05/2012	49559	113859999 - MICROCITTEMO - ATTIVITA' COMUNI	051401 - MOBILI E ARREDI SANITARI	A102020501 - Mobili e arredi	A - ACQUISTO	TRE A.D. SRL
9000112500	ARMADIETTO SPOGLIATOIO	€ 107,40	04/05/2012	49560	113859999 - MICROCITTEMO - ATTIVITA' COMUNI	051401 - MOBILI E ARREDI SANITARI	A102020501 - Mobili e arredi	A - ACQUISTO	TRE A.D. SRL
9000112501	ARMADIETTO SPOGLIATOIO	€ 107,40	04/05/2012	49561	113859999 - MICROCITTEMO - ATTIVITA' COMUNI	051401 - MOBILI E ARREDI SANITARI	A102020501 - Mobili e arredi	A - ACQUISTO	TRE A.D. SRL
9000112502	ARMADIETTO SPOGLIATOIO	€ 107,40	04/05/2012	49562	113859999 - MICROCITTEMO - ATTIVITA' COMUNI	051401 - MOBILI E ARREDI SANITARI	A102020501 - Mobili e arredi	A - ACQUISTO	TRE A.D. SRL
9000112503	ARMADIETTO SPOGLIATOIO	€ 107,40	04/05/2012	49563	113859999 - MICROCITTEMO - ATTIVITA' COMUNI	051401 - MOBILI E ARREDI SANITARI	A102020501 - Mobili e arredi	A - ACQUISTO	TRE A.D. SRL
9000112504	ARMADIETTO SPOGLIATOIO	€ 107,40	04/05/2012	49564	113859999 - MICROCITTEMO - ATTIVITA' COMUNI	051401 - MOBILI E ARREDI SANITARI	A102020501 - Mobili e arredi	A - ACQUISTO	TRE A.D. SRL
9000112505	ARMADIETTO SPOGLIATOIO	€ 107,40	04/05/2012	49565	113859999 - MICROCITTEMO - ATTIVITA' COMUNI	051401 - MOBILI E ARREDI SANITARI	A102020501 - Mobili e arredi	A - ACQUISTO	TRE A.D. SRL
9000112506	ARMADIETTO SPOGLIATOIO	€ 107,40	04/05/2012	49566	113859999 - MICROCITTEMO - ATTIVITA' COMUNI	051401 - MOBILI E ARREDI SANITARI	A102020501 - Mobili e arredi	A - ACQUISTO	TRE A.D. SRL
9000112507	ARMADIETTO SPOGLIATOIO	€ 107,40	04/05/2012	49567	113859999 - MICROCITTEMO - ATTIVITA' COMUNI	051401 - MOBILI E ARREDI SANITARI	A102020501 - Mobili e arredi	A - ACQUISTO	TRE A.D. SRL
9000112508	ARMADIETTO SPOGLIATOIO	€ 107,40	04/05/2012	49568	113859999 - MICROCITTEMO - ATTIVITA' COMUNI	051401 - MOBILI E ARREDI SANITARI	A102020501 - Mobili e arredi	A - ACQUISTO	TRE A.D. SRL
9000112609	ARMADIETTO SPOGLIATOIO	€ 107,40	04/05/2012	49569	113859999 - MICROCITTEMO - ATTIVITA' COMUNI	051401 - MOBILI E ARREDI SANITARI	A102020501 - Mobili e arredi	A - ACQUISTO	TRE A.D. SRL
9000112610	ARMADIETTO SPOGLIATOIO	€ 107,40	04/05/2012	49570	113859999 - MICROCITTEMO - ATTIVITA' COMUNI	051401 - MOBILI E ARREDI SANITARI	A102020501 - Mobili e arredi	A - ACQUISTO	TRE A.D. SRL
9000112745	POLTRONA	€ 864,00	14/05/2012	218758	1138181999 - MICROCITTEMO - C.T.M.O.	051401 - MOBILI E ARREDI SANITARI	A102020501 - Mobili e arredi	A - ACQUISTO	TRE A.D. SRL
9000112984	SCHEDARIO	€ 405,35	23/05/2012	49503	1138600999 - MICROCITTEMO - CARDIOLOGIA	051401 - MOBILI E ARREDI SANITARI	A102020501 - Mobili e arredi	A - ACQUISTO	TRE A.D. SRL
9000113068	ARMADIO	€ 420,00	25/05/2012	49558	1138600999 - MICROCITTEMO - ONCOEMATOLOGIA PEDIATRICA	051401 - MOBILI E ARREDI SANITARI	A102020501 - Mobili e arredi	A - ACQUISTO	TRE A.D. SRL
9000113069	ARMADIO	€ 420,00	25/05/2012	49559	1138600999 - MICROCITTEMO - ONCOEMATOLOGIA PEDIATRICA	051401 - MOBILI E ARREDI SANITARI	A102020501 - Mobili e arredi	A - ACQUISTO	TRE A.D. SRL
9000113070	ARMADIO	€ 398,40	25/05/2012	49560	1138600999 - MICROCITTEMO - ONCOEMATOLOGIA PEDIATRICA	051401 - MOBILI E ARREDI SANITARI	A102020501 - Mobili e arredi	A - ACQUISTO	TRE A.D. SRL
9000113071	ARMADIO	€ 475,20	25/05/2012	49561	1138600999 - MICROCITTEMO - ONCOEMATOLOGIA PEDIATRICA	051401 - MOBILI E ARREDI SANITARI	A102020501 - Mobili e arredi	A - ACQUISTO	TRE A.D. SRL
9000113072	ARMADIO	€ 125,00	25/05/2012	49567	1138600999 - MICROCITTEMO - ONCOEMATOLOGIA PEDIATRICA	051401 - MOBILI E ARREDI SANITARI	A102020501 - Mobili e arredi	A - ACQUISTO	TRE A.D. SRL
9000113103	SCRIVANIA	€ 1.560,65	29/05/2012	49572	1138600999 - MICROCITTEMO - CLINICA PEDIATRICA	051401 - MOBILI E ARREDI SANITARI	A102020501 - Mobili e arredi	A - ACQUISTO	TRE A.D. SRL
9000113177	SEDIA	€ 22,49	05/06/2012	49591	1138600999 - MICROCITTEMO - ONCOEMATOLOGIA PEDIATRICA	051401 - MOBILI E ARREDI SANITARI	A102020501 - Mobili e arredi	A - ACQUISTO	TRE A.D. SRL
9000113178	SEDIA	€ 22,49	05/06/2012	49592	1138600999 - MICROCITTEMO - ONCOEMATOLOGIA PEDIATRICA	051401 - MOBILI E ARREDI SANITARI	A102020501 - Mobili e arredi	A - ACQUISTO	TRE A.D. SRL
9000113179	SEDIA	€ 22,49	05/06/2012	49593	1138600999 - MICROCITTEMO - ONCOEMATOLOGIA PEDIATRICA	051401 - MOBILI E ARREDI SANITARI	A102020501 - Mobili e arredi	A - ACQUISTO	TRE A.D. SRL
9000113180	SEDIA	€ 22,49	05/06/2012	49594	1138600999 - MICROCITTEMO - ONCOEMATOLOGIA PEDIATRICA	051401 - MOBILI E ARREDI SANITARI	A102020501 - Mobili e arredi	A - ACQUISTO	TRE A.D. SRL
9000113181	SEDIA	€ 22,49	05/06/2012	49595	1138600999 - MICROCITTEMO - ONCOEMATOLOGIA PEDIATRICA	051401 - MOBILI E ARREDI SANITARI	A102020501 - Mobili e arredi	A - ACQUISTO	TRE A.D. SRL
9000113182	SEDIA	€ 22,49	05/06/2012	49596	1138600999 - MICROCITTEMO - ONCOEMATOLOGIA PEDIATRICA	051401 - MOBILI E ARREDI SANITARI	A102020501 - Mobili e arredi	A - ACQUISTO	TRE A.D. SRL
9000113183	SEDIA	€ 22,49	05/06/2012	49597	1138600999 - MICROCITTEMO - ONCOEMATOLOGIA PEDIATRICA	051401 - MOBILI E ARREDI SANITARI	A102020501 - Mobili e arredi	A - ACQUISTO	TRE A.D. SRL
9000113184	ARMADIO	€ 448,88	05/06/2012	49599	1138600999 - MICROCITTEMO - ONCOEMATOLOGIA PEDIATRICA	051401 - MOBILI E ARREDI SANITARI	A102020501 - Mobili e arredi	A - ACQUISTO	TRE A.D. SRL
9000113185	ARMADIO	€ 279,00	05/06/2012	49700	1138600999 - MICROCITTEMO - ONCOEMATOLOGIA PEDIATRICA	051401 - MOBILI E ARREDI SANITARI	A102020501 - Mobili e arredi	A - ACQUISTO	TRE A.D. SRL
9000113186	TAVOLO	€ 254,00	05/06/2012	49598	1138600999 - MICROCITTEMO - ONCOEMATOLOGIA PEDIATRICA	051401 - MOBILI E ARREDI SANITARI	A102020501 - Mobili e arredi	A - ACQUISTO	TRE A.D. SRL
9000113187	TAPPETO	€ 199,89	05/06/2012	49590	1138600999 - MICROCITTEMO - ONCOEMATOLOGIA PEDIATRICA	051401 - MOBILI E ARREDI SANITARI	A102020501 - Mobili e arredi	A - ACQUISTO	TRE A.D. SRL
9000113445	ARMADIO IN LEGNO	€ 356,95	04/07/2012	49774	1138181999 - MICROCITTEMO - EMATOLOGIA ADULTI	051401 - MOBILI E ARREDI SANITARI	A102020501 - Mobili e arredi	A - ACQUISTO	ATICOM SRL
9000113446	SCRIVANIA(ARREDI)	€ 468,27	04/07/2012	49782	1138181999 - MICROCITTEMO - EMATOLOGIA ADULTI	051401 - MOBILI E ARREDI SANITARI	A102020501 - Mobili e arredi	A - ACQUISTO	ATICOM SRL
9000113447	CASSE TTIERA	€ 142,78	04/07/2012	49776	1138181999 - MICROCITTEMO - EMATOLOGIA ADULTI	051401 - MOBILI E ARREDI SANITARI	A102020501 - Mobili e arredi	A - ACQUISTO	ATICOM SRL
9000113448	SEDIA	€ 98,01	04/07/2012	49758	1138181999 - MICROCITTEMO - EMATOLOGIA ADULTI	051401 - MOBILI E ARREDI SANITARI	A102020501 - Mobili e arredi	A - ACQUISTO	ATICOM SRL
9000113449	SEDIA	€ 98,01	04/07/2012	49755	1138181999 - MICROCITTEMO - EMATOLOGIA ADULTI	051401 - MOBILI E ARREDI SANITARI	A102020501 - Mobili e arredi	A - ACQUISTO	ATICOM SRL
9000134560	SEDIA	€ 98,01	04/07/2012	49757	1138181999 - MICROCITTEMO - EMATOLOGIA ADULTI	051401 - MOBILI E ARREDI SANITARI	A102020501 - Mobili e arredi	A - ACQUISTO	ATICOM SRL

9000113451	SEDA	€	99,01	04/07/2012	49765	138181999 - MICROCITTEMICO - EMATOLOGIA ADULTI	051401 - MOBILI E ARREDI	A102020501 - Mobili e arredi	ATICOM SRL
9000113452	POLTRONCINA GIREVOLE SU RUOTE CON BRACCIO(I) SCHEDARIO(ARREDI)	€	175,45	04/07/2012	49792	138181999 - MICROCITTEMICO - EMATOLOGIA ADULTI	051401 - MOBILI E ARREDI	A102020501 - Mobili e arredi	ATICOM SRL
9000113454	SCHEDARIO(ARREDI)	€	499,48	04/07/2012	49795	138181999 - MICROCITTEMICO - EMATOLOGIA ADULTI	051401 - MOBILI E ARREDI	A102020501 - Mobili e arredi	ATICOM SRL
9000113455	SCHEDARIO(ARREDI)	€	469,48	04/07/2012	49770	138181999 - MICROCITTEMICO - EMATOLOGIA ADULTI	051401 - MOBILI E ARREDI	A102020501 - Mobili e arredi	ATICOM SRL
9000113456	SCHEDARIO(ARREDI)	€	469,48	04/07/2012	49771	138181999 - MICROCITTEMICO - EMATOLOGIA ADULTI	051401 - MOBILI E ARREDI	A102020501 - Mobili e arredi	ATICOM SRL
9000113457	ARMADIO IN LEGNO	€	356,95	04/07/2012	49772	138181999 - MICROCITTEMICO - EMATOLOGIA ADULTI	051401 - MOBILI E ARREDI	A102020501 - Mobili e arredi	ATICOM SRL
9000113458	ARMADIO IN LEGNO	€	356,95	04/07/2012	49773	138181999 - MICROCITTEMICO - EMATOLOGIA ADULTI	051401 - MOBILI E ARREDI	A102020501 - Mobili e arredi	ATICOM SRL
9000113459	ARMADIO IN LEGNO	€	356,95	04/07/2012	49762	138181999 - MICROCITTEMICO - EMATOLOGIA ADULTI	051401 - MOBILI E ARREDI	A102020501 - Mobili e arredi	ATICOM SRL
9000113460	SCRIVANIA	€	278,30	04/07/2012	49753	138181999 - MICROCITTEMICO - EMATOLOGIA ADULTI	051401 - MOBILI E ARREDI	A102020501 - Mobili e arredi	ATICOM SRL
9000113461	SCRIVANIA METALLO	€	258,62	04/07/2012	49761	138181999 - MICROCITTEMICO - EMATOLOGIA ADULTI	051401 - MOBILI E ARREDI	A102020501 - Mobili e arredi	ATICOM SRL
9000113462	CASSETTIERA SU RUOTE	€	142,78	04/07/2012	49775	138181999 - MICROCITTEMICO - EMATOLOGIA ADULTI	051401 - MOBILI E ARREDI	A102020501 - Mobili e arredi	ATICOM SRL
9000113463	CASSETTIERA SU RUOTE	€	142,78	04/07/2012	49765	138181999 - MICROCITTEMICO - EMATOLOGIA ADULTI	051401 - MOBILI E ARREDI	A102020501 - Mobili e arredi	ATICOM SRL
9000113464	POLTRONCINA	€	217,80	04/07/2012	49794	138181999 - MICROCITTEMICO - EMATOLOGIA ADULTI	051401 - MOBILI E ARREDI	A102020501 - Mobili e arredi	ATICOM SRL
9000113465	POLTRONCINA	€	217,80	04/07/2012	49790	138181999 - MICROCITTEMICO - EMATOLOGIA ADULTI	051401 - MOBILI E ARREDI	A102020501 - Mobili e arredi	ATICOM SRL
9000113466	POLTRONCINA	€	217,80	04/07/2012	49791	138181999 - MICROCITTEMICO - EMATOLOGIA ADULTI	051401 - MOBILI E ARREDI	A102020501 - Mobili e arredi	ATICOM SRL
9000113467	POLTRONCINA	€	217,80	04/07/2012	49788	138181999 - MICROCITTEMICO - EMATOLOGIA ADULTI	051401 - MOBILI E ARREDI	A102020501 - Mobili e arredi	ATICOM SRL
9000113468	POLTRONCINA	€	217,80	04/07/2012	49789	138181999 - MICROCITTEMICO - EMATOLOGIA ADULTI	051401 - MOBILI E ARREDI	A102020501 - Mobili e arredi	ATICOM SRL
9000113469	POLTRONCINA	€	217,80	04/07/2012	49780	138181999 - MICROCITTEMICO - EMATOLOGIA ADULTI	051401 - MOBILI E ARREDI	A102020501 - Mobili e arredi	ATICOM SRL
9000113470	POLTRONA	€	930,49	04/07/2012	49787	138181999 - MICROCITTEMICO - EMATOLOGIA ADULTI	051401 - MOBILI E ARREDI	A102020501 - Mobili e arredi	ATICOM SRL
9000113471	POLTRONA	€	930,49	04/07/2012	49785	138181999 - MICROCITTEMICO - EMATOLOGIA ADULTI	051401 - MOBILI E ARREDI	A102020501 - Mobili e arredi	ATICOM SRL
9000113472	POLTRONA	€	930,49	04/07/2012	49782	138181999 - MICROCITTEMICO - EMATOLOGIA ADULTI	051401 - MOBILI E ARREDI	A102020501 - Mobili e arredi	ATICOM SRL
9000113473	POLTRONA	€	930,49	04/07/2012	49790	138181999 - MICROCITTEMICO - EMATOLOGIA ADULTI	051401 - MOBILI E ARREDI	A102020501 - Mobili e arredi	ATICOM SRL
9000113474	POLTRONA	€	930,49	04/07/2012	49778	138181999 - MICROCITTEMICO - EMATOLOGIA ADULTI	051401 - MOBILI E ARREDI	A102020501 - Mobili e arredi	ATICOM SRL
9000113475	POLTRONA	€	930,49	04/07/2012	49776	138181999 - MICROCITTEMICO - EMATOLOGIA ADULTI	051401 - MOBILI E ARREDI	A102020501 - Mobili e arredi	ATICOM SRL
9000113476	POLTRONA	€	930,49	04/07/2012	49777	138181999 - MICROCITTEMICO - EMATOLOGIA ADULTI	051401 - MOBILI E ARREDI	A102020501 - Mobili e arredi	ATICOM SRL
9000113477	POLTRONA	€	930,49	04/07/2012	49768	138181999 - MICROCITTEMICO - EMATOLOGIA ADULTI	051401 - MOBILI E ARREDI	A102020501 - Mobili e arredi	ATICOM SRL
9000113478	POLTRONA	€	930,49	04/07/2012	49769	138181999 - MICROCITTEMICO - EMATOLOGIA ADULTI	051401 - MOBILI E ARREDI	A102020501 - Mobili e arredi	ATICOM SRL
9000113478	POLTRONA	€	930,49	04/07/2012	49766	138181999 - MICROCITTEMICO - EMATOLOGIA ADULTI	051401 - MOBILI E ARREDI	A102020501 - Mobili e arredi	ATICOM SRL
9000113480	SCRIVANIA LAMINATO	€	228,69	04/07/2012	49767	138181999 - MICROCITTEMICO - EMATOLOGIA ADULTI	051401 - MOBILI E ARREDI	A102020501 - Mobili e arredi	ATICOM SRL
9000113481	POLTRONCINA DIREZIONALE GIREVOLE	€	175,45	04/07/2012	49764	138181999 - MICROCITTEMICO - EMATOLOGIA ADULTI	051401 - MOBILI E ARREDI	A102020501 - Mobili e arredi	ATICOM SRL
9000113482	POLTRONCINA DIREZIONALE GIREVOLE	€	175,45	04/07/2012	49763	138181999 - MICROCITTEMICO - EMATOLOGIA ADULTI	051401 - MOBILI E ARREDI	A102020501 - Mobili e arredi	ATICOM SRL
9000113483	CASSETTIERA SU RUOTE	€	142,78	04/07/2012	49754	138181999 - MICROCITTEMICO - EMATOLOGIA ADULTI	051401 - MOBILI E ARREDI	A102020501 - Mobili e arredi	ATICOM SRL
9000113484	POLTRONCINA GIREVOLE REGOLABILE SU 5 RAZZE IN	€	217,80	04/07/2012	49760	138181999 - MICROCITTEMICO - EMATOLOGIA ADULTI	051401 - MOBILI E ARREDI	A102020501 - Mobili e arredi	ATICOM SRL
9000113485	POLTRONCINA GIREVOLE REGOLABILE SU 5 RAZZE IN	€	217,80	04/07/2012	49796	138181999 - MICROCITTEMICO - EMATOLOGIA ADULTI	051401 - MOBILI E ARREDI	A102020501 - Mobili e arredi	ATICOM SRL
9000113487	POLTRONCINA GIREVOLE REGOLABILE SU 5 RAZZE IN	€	217,80	04/07/2012	49784	138181999 - MICROCITTEMICO - EMATOLOGIA ADULTI	051401 - MOBILI E ARREDI	A102020501 - Mobili e arredi	ATICOM SRL
9000113488	SCRIVANIA METALLO	€	254,10	04/07/2012	49783	138181999 - MICROCITTEMICO - EMATOLOGIA ADULTI	051401 - MOBILI E ARREDI	A102020501 - Mobili e arredi	ATICOM SRL
9000113489	POLTRONCINA GIREVOLE SU RUOTE CON BRACCIO(I)	€	155,98	04/07/2012	49775	138181999 - MICROCITTEMICO - EMATOLOGIA ADULTI	051401 - MOBILI E ARREDI	A102020501 - Mobili e arredi	TRE A.D. SRL

9000113786	SCRIVANIA (ARREDI)	€	663,08	16/07/2012	49720	1138390999 - MICROCITTEMICO - CLINICA PEDIATRICA	051401 - MOBILI E ARREDI SANITARI	A102020501 - Mobili e arredi	A - ACQUISTO	TE S.MED. SNC
9000113788	SCRIVANIA METALLO	€	348,48	16/07/2012	49729	1138390999 - MICROCITTEMICO - CLINICA PEDIATRICA	051401 - MOBILI E ARREDI SANITARI	A102020501 - Mobili e arredi	A - ACQUISTO	TE S.MED. SNC
9000113789	CASSETTIERA	€	242,00	16/07/2012	49731	1138390999 - MICROCITTEMICO - CLINICA PEDIATRICA	051401 - MOBILI E ARREDI SANITARI	A102020501 - Mobili e arredi	A - ACQUISTO	TE S.MED. SNC
9000113790	CASSETTIERA	€	242,00	16/07/2012	49732	1138390999 - MICROCITTEMICO - CLINICA PEDIATRICA	051401 - MOBILI E ARREDI SANITARI	A102020501 - Mobili e arredi	A - ACQUISTO	TE S.MED. SNC
9000113791	CASSETTIERA	€	242,00	16/07/2012	49733	1138390999 - MICROCITTEMICO - CLINICA PEDIATRICA	051401 - MOBILI E ARREDI SANITARI	A102020501 - Mobili e arredi	A - ACQUISTO	TE S.MED. SNC
9000113792	CASSETTIERA	€	242,00	16/07/2012	49734	1138390999 - MICROCITTEMICO - CLINICA PEDIATRICA	051401 - MOBILI E ARREDI SANITARI	A102020501 - Mobili e arredi	A - ACQUISTO	TE S.MED. SNC
9000113793	SEDIA METALLO	€	232,32	16/07/2012	49747	1138390999 - MICROCITTEMICO - CLINICA PEDIATRICA	051401 - MOBILI E ARREDI SANITARI	A102020501 - Mobili e arredi	A - ACQUISTO	TE S.MED. SNC
9000113794	SEDIA METALLO	€	232,32	16/07/2012	49746	1138390999 - MICROCITTEMICO - CLINICA PEDIATRICA	051401 - MOBILI E ARREDI SANITARI	A102020501 - Mobili e arredi	A - ACQUISTO	TE S.MED. SNC
9000113795	SEDIA METALLO	€	232,32	16/07/2012	49745	1138390999 - MICROCITTEMICO - CLINICA PEDIATRICA	051401 - MOBILI E ARREDI SANITARI	A102020501 - Mobili e arredi	A - ACQUISTO	TE S.MED. SNC
9000113796	SEDIA METALLO	€	232,32	16/07/2012	49738	1138390999 - MICROCITTEMICO - CLINICA PEDIATRICA	051401 - MOBILI E ARREDI SANITARI	A102020501 - Mobili e arredi	A - ACQUISTO	TE S.MED. SNC
9000113797	APPENDIABILI	€	49,85	16/07/2012	49740	1138390999 - MICROCITTEMICO - CLINICA PEDIATRICA	051401 - MOBILI E ARREDI SANITARI	A102020501 - Mobili e arredi	A - ACQUISTO	TE S.MED. SNC
9000113798	APPENDIABILI	€	49,85	16/07/2012	49739	1138390999 - MICROCITTEMICO - CLINICA PEDIATRICA	051401 - MOBILI E ARREDI SANITARI	A102020501 - Mobili e arredi	A - ACQUISTO	TE S.MED. SNC
9000113799	ARMADIO METALLO E VETRO	€	577,05	16/07/2012	49741	1138390999 - MICROCITTEMICO - CLINICA PEDIATRICA	051401 - MOBILI E ARREDI SANITARI	A102020501 - Mobili e arredi	A - ACQUISTO	TE S.MED. SNC
9000113800	ARMADIO (COMPLEMENTI D'ARREDAMENTO)	€	517,88	16/07/2012	49743	1138390999 - MICROCITTEMICO - CLINICA PEDIATRICA	051401 - MOBILI E ARREDI SANITARI	A102020501 - Mobili e arredi	A - ACQUISTO	TE S.MED. SNC
9000113801	SCRIVANIA (COMPLEMENTI D'ARREDAMENTO)	€	348,48	16/07/2012	49730	1138390999 - MICROCITTEMICO - CLINICA PEDIATRICA	051401 - MOBILI E ARREDI SANITARI	A102020501 - Mobili e arredi	A - ACQUISTO	TE S.MED. SNC
9000113802	CASSETTIERA SU RUOTE	€	242,00	16/07/2012	49744	1138390999 - MICROCITTEMICO - CLINICA PEDIATRICA	051401 - MOBILI E ARREDI SANITARI	A102020501 - Mobili e arredi	A - ACQUISTO	TE S.MED. SNC
9000113803	SEDIA METALLO E LAMINATO	€	232,32	16/07/2012	49738	1138390999 - MICROCITTEMICO - CLINICA PEDIATRICA	051401 - MOBILI E ARREDI SANITARI	A102020501 - Mobili e arredi	A - ACQUISTO	TE S.MED. SNC
9000113804	SEDIA METALLO E LAMINATO	€	232,32	16/07/2012	49737	1138390999 - MICROCITTEMICO - CLINICA PEDIATRICA	051401 - MOBILI E ARREDI SANITARI	A102020501 - Mobili e arredi	A - ACQUISTO	TE S.MED. SNC
9000113806	PENSILE	€	99,89	16/07/2012	49749	1138390999 - MICROCITTEMICO - CLINICA PEDIATRICA	051401 - MOBILI E ARREDI SANITARI	A102020501 - Mobili e arredi	A - ACQUISTO	TE S.MED. SNC
9000113807	PENSILE	€	99,89	16/07/2012	49748	1138390999 - MICROCITTEMICO - CLINICA PEDIATRICA	051401 - MOBILI E ARREDI SANITARI	A102020501 - Mobili e arredi	A - ACQUISTO	TE S.MED. SNC
9000113808	SCHEDARIO SU RUOTE	€	442,86	16/07/2012	49750	1138390999 - MICROCITTEMICO - CLINICA PEDIATRICA	051401 - MOBILI E ARREDI SANITARI	A102020501 - Mobili e arredi	A - ACQUISTO	TE S.MED. SNC
9000113809	BANCONE	€	2.428,47	16/07/2012	49710	1138012999 - MICROCITTEMICO - DIREZIONE SANITARIA	051401 - MOBILI E ARREDI SANITARI	A102020501 - Mobili e arredi	A - ACQUISTO	TE S.MED. SNC
9000113810	APPENDIABILI	€	49,61	16/07/2012	49711	1138012999 - MICROCITTEMICO - DIREZIONE SANITARIA	051401 - MOBILI E ARREDI SANITARI	A102020501 - Mobili e arredi	A - ACQUISTO	TE S.MED. SNC
9000113811	APPENDIABILI	€	49,61	16/07/2012	49712	1138012999 - MICROCITTEMICO - DIREZIONE SANITARIA	051401 - MOBILI E ARREDI SANITARI	A102020501 - Mobili e arredi	A - ACQUISTO	TE S.MED. SNC
9000113812	POLTRONA	€	261,36	16/07/2012	49719	1138012999 - MICROCITTEMICO - DIREZIONE SANITARIA	051401 - MOBILI E ARREDI SANITARI	A102020501 - Mobili e arredi	A - ACQUISTO	TE S.MED. SNC
9000113813	POLTRONA	€	261,36	16/07/2012	49722	1138012999 - MICROCITTEMICO - DIREZIONE SANITARIA	051401 - MOBILI E ARREDI SANITARI	A102020501 - Mobili e arredi	A - ACQUISTO	TE S.MED. SNC
9000113814	POLTRONA	€	261,36	16/07/2012	49718	1138012999 - MICROCITTEMICO - DIREZIONE SANITARIA	051401 - MOBILI E ARREDI SANITARI	A102020501 - Mobili e arredi	A - ACQUISTO	TE S.MED. SNC
9000113815	POLTRONA	€	261,36	16/07/2012	49720	1138012999 - MICROCITTEMICO - DIREZIONE SANITARIA	051401 - MOBILI E ARREDI SANITARI	A102020501 - Mobili e arredi	A - ACQUISTO	TE S.MED. SNC
9000113816	POLTRONA	€	261,36	16/07/2012	49721	1138012999 - MICROCITTEMICO - DIREZIONE SANITARIA	051401 - MOBILI E ARREDI SANITARI	A102020501 - Mobili e arredi	A - ACQUISTO	TE S.MED. SNC
9000113817	POLTRONA	€	261,36	16/07/2012	49723	1138012999 - MICROCITTEMICO - DIREZIONE SANITARIA	051401 - MOBILI E ARREDI SANITARI	A102020501 - Mobili e arredi	A - ACQUISTO	TE S.MED. SNC
9000113818	SEDIA OPERATIVA A 4 GAMBE	€	111,32	16/07/2012	49724	1138012999 - MICROCITTEMICO - DIREZIONE SANITARIA	051401 - MOBILI E ARREDI SANITARI	A102020501 - Mobili e arredi	A - ACQUISTO	TE S.MED. SNC
9000113819	SEDIA OPERATIVA A 4 GAMBE	€	111,32	16/07/2012	49725	1138012999 - MICROCITTEMICO - DIREZIONE SANITARIA	051401 - MOBILI E ARREDI SANITARI	A102020501 - Mobili e arredi	A - ACQUISTO	TE S.MED. SNC
9000113820	SEDIA OPERATIVA A 4 GAMBE	€	111,32	16/07/2012	49726	1138012999 - MICROCITTEMICO - DIREZIONE SANITARIA	051401 - MOBILI E ARREDI SANITARI	A102020501 - Mobili e arredi	A - ACQUISTO	TE S.MED. SNC
9000113821	SEDIA OPERATIVA A 4 GAMBE	€	111,32	16/07/2012	49727	1138012999 - MICROCITTEMICO - DIREZIONE SANITARIA	051401 - MOBILI E ARREDI SANITARI	A102020501 - Mobili e arredi	A - ACQUISTO	TE S.MED. SNC
9000114483	TOP PER MOBILE	€	902,90	10/10/2012	49937	1138390999 - MICROCITTEMICO - CLINICA PEDIATRICA	051401 - MOBILI E ARREDI SANITARI	A102020501 - Mobili e arredi	A - ACQUISTO	GVAS SRL
9000114484	TOP PER MOBILE	€	902,90	10/10/2012	49938	1138390999 - MICROCITTEMICO - CLINICA PEDIATRICA	051401 - MOBILI E ARREDI SANITARI	A102020501 - Mobili e arredi	A - ACQUISTO	GVAS SRL
9000114485	CLASSIFICATORE 3 CASSETTI	€	806,28	10/10/2012	49929	1138390999 - MICROCITTEMICO - GNECNA TOLOGIA PEDIATRICA	051401 - MOBILI E ARREDI SANITARI	A102020501 - Mobili e arredi	A - ACQUISTO	TRE A.D. SRL

9000114486	CLASSIFICATORE 3	€	808,28	10/10/2012	49830	113850989 - MICROCTEMICO - ONCOEMATOLOGIA PEDIATRICA	051401 - MOBILI E ARREDI	A102020501 - Mobili e arredi	TRE A.D. SRL
9000114487	CASSETTI	€	808,28	10/10/2012	49831	113850989 - MICROCTEMICO - ONCOEMATOLOGIA PEDIATRICA	051401 - MOBILI E ARREDI	A102020501 - Mobili e arredi	TRE A.D. SRL
9000114488	CLASSIFICATORE 3	€	808,28	10/10/2012	49832	113850989 - MICROCTEMICO - ONCOEMATOLOGIA PEDIATRICA	051401 - MOBILI E ARREDI	A102020501 - Mobili e arredi	TRE A.D. SRL
9000114487	CASSETTI	€	326,70	13/11/2012	49811	1138181999 - MICROCTEMICO - EMATOLOGIA ADULTI	051401 - MOBILI E ARREDI	A102020501 - Mobili e arredi	SANAMEO DI ROBERTA ZEDDA E MARCO PUDDU
9000115308	POLTRONA	€	381,15	17/12/2012	049873	1138 - MICROCTEMICO	051401 - MOBILI E ARREDI	A102020501 - Mobili e arredi	TRE A.D. SRL
9000116016	PARETE ATTREZZATA	€	1.790,38	31/12/2012	049890	CLINICA PEDIATRICA	051401 - MOBILI E ARREDI	A102020501 - Mobili e arredi	GNAS SRL
9000116017	PARETE ATTREZZATA	€	1.790,38	31/12/2012	049881	CLINICA PEDIATRICA	051401 - MOBILI E ARREDI	A102020501 - Mobili e arredi	GNAS SRL
9000116018	PARETE ATTREZZATA	€	1.171,16	31/12/2012	049882	CLINICA PEDIATRICA	051401 - MOBILI E ARREDI	A102020501 - Mobili e arredi	GNAS SRL
9000116019	PARETE ATTREZZATA	€	1.171,16	31/12/2012	049883	CLINICA PEDIATRICA	051401 - MOBILI E ARREDI	A102020501 - Mobili e arredi	GNAS SRL
9000116587	POLTRONA	€	360,58	25/03/2013	049887	EMATOLOGIA ADULTI	051401 - MOBILI E ARREDI	A102020501 - Mobili e arredi	TRE A.D. SRL
9000116766	SCRIVANIA(ARREDI)	€	387,20	04/04/2013	049894	GINECOLOGIA E DIAGNOSI	051401 - MOBILI E ARREDI	A102020501 - Mobili e arredi	TRE A.D. SRL
9000116787	SCRIVANIA(ARREDI)	€	387,20	04/04/2013	049903	GINECOLOGIA E DIAGNOSI	051401 - MOBILI E ARREDI	A102020501 - Mobili e arredi	TRE A.D. SRL
9000116798	SCRIVANIA(ARREDI)	€	387,20	04/04/2013	049906	GINECOLOGIA E DIAGNOSI	051401 - MOBILI E ARREDI	A102020501 - Mobili e arredi	TRE A.D. SRL
9000116799	SCRIVANIA(ARREDI)	€	387,20	04/04/2013	049907	GINECOLOGIA E DIAGNOSI	051401 - MOBILI E ARREDI	A102020501 - Mobili e arredi	TRE A.D. SRL
9000116800	SCRIVANIA(ARREDI)	€	387,20	04/04/2013	049908	GINECOLOGIA E DIAGNOSI	051401 - MOBILI E ARREDI	A102020501 - Mobili e arredi	TRE A.D. SRL
9000116801	SCRIVANIA(ARREDI)	€	387,20	04/04/2013	049909	GINECOLOGIA E DIAGNOSI	051401 - MOBILI E ARREDI	A102020501 - Mobili e arredi	TRE A.D. SRL
9000116802	SCRIVANIA(ARREDI)	€	387,20	04/04/2013	049910	GINECOLOGIA E DIAGNOSI	051401 - MOBILI E ARREDI	A102020501 - Mobili e arredi	TRE A.D. SRL
9000116803	ARMADIO(ATTREZZATURE NON SANITARI)	€	356,95	04/04/2013	049911	GINECOLOGIA E DIAGNOSI	051401 - MOBILI E ARREDI	A102020501 - Mobili e arredi	TRE A.D. SRL
9000116804	ARMADIO(ATTREZZATURE NON SANITARI)	€	356,95	04/04/2013	049912	GINECOLOGIA E DIAGNOSI	051401 - MOBILI E ARREDI	A102020501 - Mobili e arredi	TRE A.D. SRL
9000116805	ARMADIO(ATTREZZATURE NON SANITARI)	€	356,95	04/04/2013	049913	GINECOLOGIA E DIAGNOSI	051401 - MOBILI E ARREDI	A102020501 - Mobili e arredi	TRE A.D. SRL
9000116806	ARMADIO(ATTREZZATURE NON SANITARI)	€	356,95	04/04/2013	049914	GINECOLOGIA E DIAGNOSI	051401 - MOBILI E ARREDI	A102020501 - Mobili e arredi	TRE A.D. SRL
9000116807	ARMADIO(ATTREZZATURE NON SANITARI)	€	356,95	04/04/2013	049915	GINECOLOGIA E DIAGNOSI	051401 - MOBILI E ARREDI	A102020501 - Mobili e arredi	TRE A.D. SRL
9000116808	ARMADIO(ATTREZZATURE NON SANITARI)	€	356,95	04/04/2013	049916	GINECOLOGIA E DIAGNOSI	051401 - MOBILI E ARREDI	A102020501 - Mobili e arredi	TRE A.D. SRL
9000116809	ARMADIO(ATTREZZATURE NON SANITARI)	€	356,95	04/04/2013	049917	GINECOLOGIA E DIAGNOSI	051401 - MOBILI E ARREDI	A102020501 - Mobili e arredi	TRE A.D. SRL
9000116810	ARMADIO(ATTREZZATURE NON SANITARI)	€	356,95	04/04/2013	049918	GINECOLOGIA E DIAGNOSI	051401 - MOBILI E ARREDI	A102020501 - Mobili e arredi	TRE A.D. SRL
9000116811	ARMADIO(ATTREZZATURE NON SANITARI)	€	356,95	04/04/2013	049919	GINECOLOGIA E DIAGNOSI	051401 - MOBILI E ARREDI	A102020501 - Mobili e arredi	TRE A.D. SRL
9000116812	ARMADIO(ATTREZZATURE NON SANITARI)	€	356,95	04/04/2013	049920	GINECOLOGIA E DIAGNOSI	051401 - MOBILI E ARREDI	A102020501 - Mobili e arredi	TRE A.D. SRL
9000116813	CLASSIFICATORE IN METALLO 3 CASSETTI	€	290,40	04/04/2013	049921	GINECOLOGIA E DIAGNOSI	051401 - MOBILI E ARREDI	A102020501 - Mobili e arredi	TRE A.D. SRL
9000116814	CLASSIFICATORE IN METALLO 3 CASSETTI	€	290,40	04/04/2013	049922	GINECOLOGIA E DIAGNOSI	051401 - MOBILI E ARREDI	A102020501 - Mobili e arredi	TRE A.D. SRL
9000116815	CLASSIFICATORE IN METALLO 3 CASSETTI	€	290,40	04/04/2013	049923	GINECOLOGIA E DIAGNOSI	051401 - MOBILI E ARREDI	A102020501 - Mobili e arredi	TRE A.D. SRL
9000116816	CLASSIFICATORE IN METALLO 3 CASSETTI	€	290,40	04/04/2013	049924	GINECOLOGIA E DIAGNOSI	051401 - MOBILI E ARREDI	A102020501 - Mobili e arredi	TRE A.D. SRL
9000116817	CLASSIFICATORE IN METALLO 3 CASSETTI	€	290,40	04/04/2013	049925	GINECOLOGIA E DIAGNOSI	051401 - MOBILI E ARREDI	A102020501 - Mobili e arredi	TRE A.D. SRL
9000116818	CLASSIFICATORE IN METALLO 3 CASSETTI	€	250,40	04/04/2013	049926	GINECOLOGIA E DIAGNOSI	051401 - MOBILI E ARREDI	A102020501 - Mobili e arredi	TRE A.D. SRL
9000116819	CLASSIFICATORE IN METALLO 3 CASSETTI	€	290,40	04/04/2013	049927	GINECOLOGIA E DIAGNOSI	051401 - MOBILI E ARREDI	A102020501 - Mobili e arredi	TRE A.D. SRL
9000116820	POLTRONA GIREVOLE SU RUOTE CON BRACCIO	€	191,18	04/04/2013	049928	GINECOLOGIA E DIAGNOSI	051401 - MOBILI E ARREDI	A102020501 - Mobili e arredi	TRE A.D. SRL
9000116821	POLTRONA GIREVOLE SU RUOTE CON BRACCIO	€	191,18	04/04/2013	049929	GINECOLOGIA E DIAGNOSI	051401 - MOBILI E ARREDI	A102020501 - Mobili e arredi	TRE A.D. SRL
9000116822	POLTRONA GIREVOLE SU RUOTE CON BRACCIO	€	191,18	04/04/2013	049930	GINECOLOGIA E DIAGNOSI	051401 - MOBILI E ARREDI	A102020501 - Mobili e arredi	TRE A.D. SRL

9000118223	POLTRONCINA GIREVOLE SU RUOTE CON BRACCIOILI	€	191,18	04/04/2013	049931	113870999 - MICROCITENICO - GINECOLOGIA E DIAGNOSI	051401 - MOBILI E ARREDI	A102020501 - Mobili e arredi	A - ACQUISTO	TRE A.D. SRL
9000118224	POLTRONCINA GIREVOLE SU RUOTE CON BRACCIOILI	€	191,18	04/04/2013	049932	113870999 - MICROCITENICO - GINECOLOGIA E DIAGNOSI	051401 - MOBILI E ARREDI	A102020501 - Mobili e arredi	A - ACQUISTO	TRE A.D. SRL
9000118225	POLTRONCINA GIREVOLE SU RUOTE CON BRACCIOILI	€	191,18	04/04/2013	049933	113870999 - MICROCITENICO - GINECOLOGIA E DIAGNOSI	051401 - MOBILI E ARREDI	A102020501 - Mobili e arredi	A - ACQUISTO	TRE A.D. SRL
9000118226	POLTRONCINA GIREVOLE SU RUOTE CON BRACCIOILI	€	191,18	04/04/2013	049934	113870999 - MICROCITENICO - GINECOLOGIA E DIAGNOSI	051401 - MOBILI E ARREDI	A102020501 - Mobili e arredi	A - ACQUISTO	TRE A.D. SRL
9000118227	SEDIA METALLO	€	70,18	04/04/2013	049935	113870999 - MICROCITENICO - GINECOLOGIA E DIAGNOSI	051401 - MOBILI E ARREDI	A102020501 - Mobili e arredi	A - ACQUISTO	TRE A.D. SRL
9000118228	SEDIA METALLO	€	70,18	04/04/2013	049936	113870999 - MICROCITENICO - GINECOLOGIA E DIAGNOSI	051401 - MOBILI E ARREDI	A102020501 - Mobili e arredi	A - ACQUISTO	TRE A.D. SRL
9000118229	SEDIA METALLO	€	70,18	04/04/2013	049937	113870999 - MICROCITENICO - GINECOLOGIA E DIAGNOSI	051401 - MOBILI E ARREDI	A102020501 - Mobili e arredi	A - ACQUISTO	TRE A.D. SRL
9000118230	SEDIA METALLO	€	70,18	04/04/2013	049938	113870999 - MICROCITENICO - GINECOLOGIA E DIAGNOSI	051401 - MOBILI E ARREDI	A102020501 - Mobili e arredi	A - ACQUISTO	TRE A.D. SRL
9000118231	SEDIA METALLO	€	70,18	04/04/2013	049939	113870999 - MICROCITENICO - GINECOLOGIA E DIAGNOSI	051401 - MOBILI E ARREDI	A102020501 - Mobili e arredi	A - ACQUISTO	TRE A.D. SRL
9000118232	SEDIA METALLO	€	70,18	04/04/2013	049940	113870999 - MICROCITENICO - GINECOLOGIA E DIAGNOSI	051401 - MOBILI E ARREDI	A102020501 - Mobili e arredi	A - ACQUISTO	TRE A.D. SRL
9000118233	SEDIA METALLO	€	70,18	04/04/2013	049941	113870999 - MICROCITENICO - GINECOLOGIA E DIAGNOSI	051401 - MOBILI E ARREDI	A102020501 - Mobili e arredi	A - ACQUISTO	TRE A.D. SRL
9000118234	SEDIA METALLO	€	70,18	04/04/2013	049942	113870999 - MICROCITENICO - GINECOLOGIA E DIAGNOSI	051401 - MOBILI E ARREDI	A102020501 - Mobili e arredi	A - ACQUISTO	TRE A.D. SRL
9000118235	SEDIA METALLO	€	70,18	04/04/2013	049943	113870999 - MICROCITENICO - GINECOLOGIA E DIAGNOSI	051401 - MOBILI E ARREDI	A102020501 - Mobili e arredi	A - ACQUISTO	TRE A.D. SRL
9000118236	SEDIA METALLO	€	70,18	04/04/2013	049944	113870999 - MICROCITENICO - GINECOLOGIA E DIAGNOSI	051401 - MOBILI E ARREDI	A102020501 - Mobili e arredi	A - ACQUISTO	TRE A.D. SRL
9000118237	SEDIA METALLO	€	70,18	04/04/2013	049945	113870999 - MICROCITENICO - GINECOLOGIA E DIAGNOSI	051401 - MOBILI E ARREDI	A102020501 - Mobili e arredi	A - ACQUISTO	TRE A.D. SRL
9000118238	SEDIA METALLO	€	70,18	04/04/2013	049946	113870999 - MICROCITENICO - GINECOLOGIA E DIAGNOSI	051401 - MOBILI E ARREDI	A102020501 - Mobili e arredi	A - ACQUISTO	TRE A.D. SRL
9000118239	SEDIA METALLO	€	70,18	04/04/2013	049947	113870999 - MICROCITENICO - GINECOLOGIA E DIAGNOSI	051401 - MOBILI E ARREDI	A102020501 - Mobili e arredi	A - ACQUISTO	TRE A.D. SRL
9000118240	SEDIA METALLO	€	70,18	04/04/2013	049948	113870999 - MICROCITENICO - GINECOLOGIA E DIAGNOSI	051401 - MOBILI E ARREDI	A102020501 - Mobili e arredi	A - ACQUISTO	TRE A.D. SRL
9000117216	CONTENTORE 2 ANTE LEGNO	€	355,13	27/05/2013	049952	113808999 - MICROCITENICO - CARDIOLOGIA	051401 - MOBILI E ARREDI	A102020501 - Mobili e arredi	A - ACQUISTO	FC GENETICS SERVICE SRL
9000117217	CONTENTORE 2 ANTE LEGNO	€	235,10	27/05/2013	049956	113808999 - MICROCITENICO - CARDIOLOGIA	051401 - MOBILI E ARREDI	A102020501 - Mobili e arredi	A - ACQUISTO	FC GENETICS SERVICE SRL
9000117218	CONTENTORE 2 ANTE LEGNO	€	194,83	28/06/2013	049957	1138182999 - MICROCITENICO - C.T.M.O.	051401 - MOBILI E ARREDI	A102020501 - Mobili e arredi	A - ACQUISTO	NUOVA IMEL SRL
9000119284	TAVOLINO	€	184,83	28/06/2013	049958	1138182999 - MICROCITENICO - C.T.M.O.	051401 - MOBILI E ARREDI	A102020501 - Mobili e arredi	A - ACQUISTO	NUOVA IMEL SRL
9000119285	TAVOLINO	€	184,83	28/06/2013	049959	1138182999 - MICROCITENICO - C.T.M.O.	051401 - MOBILI E ARREDI	A102020501 - Mobili e arredi	A - ACQUISTO	NUOVA IMEL SRL
9000119286	TAVOLINO	€	184,83	28/06/2013	049960	1138182999 - MICROCITENICO - C.T.M.O.	051401 - MOBILI E ARREDI	A102020501 - Mobili e arredi	A - ACQUISTO	NUOVA IMEL SRL
9000119287	TAVOLINO	€	184,83	28/06/2013	049961	1138182999 - MICROCITENICO - C.T.M.O.	051401 - MOBILI E ARREDI	A102020501 - Mobili e arredi	A - ACQUISTO	NUOVA IMEL SRL
9000119288	COMODINO	€	574,93	28/06/2013	049962	1138182999 - MICROCITENICO - C.T.M.O.	051401 - MOBILI E ARREDI	A102020501 - Mobili e arredi	A - ACQUISTO	NUOVA IMEL SRL
9000119290	COMODINO	€	574,93	28/06/2013	049963	1138182999 - MICROCITENICO - C.T.M.O.	051401 - MOBILI E ARREDI	A102020501 - Mobili e arredi	A - ACQUISTO	NUOVA IMEL SRL
9000119291	COMODINO	€	574,93	28/06/2013	049964	1138182999 - MICROCITENICO - C.T.M.O.	051401 - MOBILI E ARREDI	A102020501 - Mobili e arredi	A - ACQUISTO	NUOVA IMEL SRL
9000119292	SEDIA METALLO	€	33,28	28/06/2013	049965	1138182999 - MICROCITENICO - C.T.M.O.	051401 - MOBILI E ARREDI	A102020501 - Mobili e arredi	A - ACQUISTO	NUOVA IMEL SRL
9000119293	SEDIA METALLO	€	33,28	28/06/2013	049966	1138182999 - MICROCITENICO - C.T.M.O.	051401 - MOBILI E ARREDI	A102020501 - Mobili e arredi	A - ACQUISTO	NUOVA IMEL SRL
9000119294	SEDIA METALLO	€	33,28	28/06/2013	049967	1138182999 - MICROCITENICO - C.T.M.O.	051401 - MOBILI E ARREDI	A102020501 - Mobili e arredi	A - ACQUISTO	NUOVA IMEL SRL
9000119295	SEDIA METALLO	€	33,28	28/06/2013	049968	1138182999 - MICROCITENICO - C.T.M.O.	051401 - MOBILI E ARREDI	A102020501 - Mobili e arredi	A - ACQUISTO	NUOVA IMEL SRL
9000119296	SEDIA METALLO	€	33,28	28/06/2013	049969	1138182999 - MICROCITENICO - C.T.M.O.	051401 - MOBILI E ARREDI	A102020501 - Mobili e arredi	A - ACQUISTO	NUOVA IMEL SRL
9000119297	SEDIA METALLO	€	33,28	28/06/2013	049970	1138182999 - MICROCITENICO - C.T.M.O.	051401 - MOBILI E ARREDI	A102020501 - Mobili e arredi	A - ACQUISTO	NUOVA IMEL SRL
9000119298	SEDIA METALLO	€	33,28	28/06/2013	049971	1138182999 - MICROCITENICO - C.T.M.O.	051401 - MOBILI E ARREDI	A102020501 - Mobili e arredi	A - ACQUISTO	NUOVA IMEL SRL
9000119299	SEDIA METALLO	€	33,28	28/06/2013	050003	1138182999 - MICROCITENICO - C.T.M.O.	051401 - MOBILI E ARREDI	A102020501 - Mobili e arredi	A - ACQUISTO	NUOVA IMEL SRL

DESCRIZIONE		VALORE		DATA		PRODOTTORE		STATO		MODALITA'		MODALITA'	
9000119300	SEDA METALLO	€	33,28	28/06/2013	049973	1138182999 - MICROCITETIMICO - C.T.M.O.	051401 - MOBILI E ARREDI SANITARI	A - ACQUISTO	NUOVA IMEL SRL				
9000119301	SEDA METALLO	€	33,28	28/06/2013	049974	1138182999 - MICROCITETIMICO - C.T.M.O.	051401 - MOBILI E ARREDI SANITARI	A - ACQUISTO	NUOVA IMEL SRL				
9000119302	SEDA METALLO	€	33,28	28/06/2013	049975	1138182999 - MICROCITETIMICO - C.T.M.O.	051401 - MOBILI E ARREDI SANITARI	A - ACQUISTO	NUOVA IMEL SRL				
9000119303	SEDA METALLO	€	33,28	28/06/2013	049976	1138182999 - MICROCITETIMICO - C.T.M.O.	051401 - MOBILI E ARREDI SANITARI	A - ACQUISTO	NUOVA IMEL SRL				
9000119304	SEDA METALLO	€	33,28	28/06/2013	049977	1138182999 - MICROCITETIMICO - C.T.M.O.	051401 - MOBILI E ARREDI SANITARI	A - ACQUISTO	NUOVA IMEL SRL				
9000119305	SEDA METALLO	€	33,28	28/06/2013	049978	1138182999 - MICROCITETIMICO - C.T.M.O.	051401 - MOBILI E ARREDI SANITARI	A - ACQUISTO	NUOVA IMEL SRL				
9000119306	SGABELLO	€	94,85	28/06/2013	049979	1138182999 - MICROCITETIMICO - C.T.M.O.	051401 - MOBILI E ARREDI SANITARI	A - ACQUISTO	NUOVA IMEL SRL				
9000119307	SEDA OPERATIVA	€	92,73	28/06/2013	049980	1138182999 - MICROCITETIMICO - C.T.M.O.	051401 - MOBILI E ARREDI SANITARI	A - ACQUISTO	NUOVA IMEL SRL				
9000119308	SEDA OPERATIVA	€	92,73	28/06/2013	049981	1138182999 - MICROCITETIMICO - C.T.M.O.	051401 - MOBILI E ARREDI SANITARI	A - ACQUISTO	NUOVA IMEL SRL				
9000119309	SEDA OPERATIVA	€	92,73	28/06/2013	049982	1138182999 - MICROCITETIMICO - C.T.M.O.	051401 - MOBILI E ARREDI SANITARI	A - ACQUISTO	NUOVA IMEL SRL				
9000119310	SEDA OPERATIVA	€	92,73	28/06/2013	049983	1138182999 - MICROCITETIMICO - C.T.M.O.	051401 - MOBILI E ARREDI SANITARI	A - ACQUISTO	NUOVA IMEL SRL				
9000119311	SEDA OPERATIVA	€	92,73	28/06/2013	049984	1138182999 - MICROCITETIMICO - C.T.M.O.	051401 - MOBILI E ARREDI SANITARI	A - ACQUISTO	NUOVA IMEL SRL				
9000120481	CARRELLO	€	0,01	19/09/2013	046142	1138012999 - MICROCITETIMICO - DIREZIONE SANITARIA	051401 - MOBILI E ARREDI SANITARI	A - ACQUISTO	NUOVA IMEL SRL				
9000120482	SCRIVANIA	€	0,01	19/09/2013	046101	1138012999 - MICROCITETIMICO - DIREZIONE SANITARIA	051401 - MOBILI E ARREDI SANITARI	A - ACQUISTO	NUOVA IMEL SRL				
9000120483	SCRIVANIA	€	0,01	19/09/2013	046085	1138012999 - MICROCITETIMICO - DIREZIONE SANITARIA	051401 - MOBILI E ARREDI SANITARI	A - ACQUISTO	NUOVA IMEL SRL				
9000120484	SEDA	€	0,01	19/09/2013	048468	1138012999 - MICROCITETIMICO - DIREZIONE SANITARIA	051401 - MOBILI E ARREDI SANITARI	A - ACQUISTO	NUOVA IMEL SRL				
9000120485	SEDA	€	0,01	19/09/2013	048250	1138012999 - MICROCITETIMICO - DIREZIONE SANITARIA	051401 - MOBILI E ARREDI SANITARI	A - ACQUISTO	NUOVA IMEL SRL				
9000120486	SEDA	€	0,01	19/09/2013	048218	1138012999 - MICROCITETIMICO - DIREZIONE SANITARIA	051401 - MOBILI E ARREDI SANITARI	A - ACQUISTO	NUOVA IMEL SRL				
9000120487	SEDA	€	0,01	19/09/2013	046254	1138012999 - MICROCITETIMICO - DIREZIONE SANITARIA	051401 - MOBILI E ARREDI SANITARI	A - ACQUISTO	NUOVA IMEL SRL				
9000120488	SEDA	€	0,01	19/09/2013	048255	1138012999 - MICROCITETIMICO - DIREZIONE SANITARIA	051401 - MOBILI E ARREDI SANITARI	A - ACQUISTO	NUOVA IMEL SRL				
9000120489	SEDA	€	0,01	19/09/2013	048259	1138012999 - MICROCITETIMICO - DIREZIONE SANITARIA	051401 - MOBILI E ARREDI SANITARI	A - ACQUISTO	NUOVA IMEL SRL				
9000120490	SEDA	€	0,01	19/09/2013	044847	1138012999 - MICROCITETIMICO - DIREZIONE SANITARIA	051401 - MOBILI E ARREDI SANITARI	A - ACQUISTO	NUOVA IMEL SRL				
9000120491	TAVOLINO	€	0,01	19/09/2013	044884	1138012999 - MICROCITETIMICO - DIREZIONE SANITARIA	051401 - MOBILI E ARREDI SANITARI	A - ACQUISTO	NUOVA IMEL SRL				
9000120492	TAVOLINO	€	0,01	19/09/2013	043675	1138012999 - MICROCITETIMICO - DIREZIONE SANITARIA	051401 - MOBILI E ARREDI SANITARI	A - ACQUISTO	NUOVA IMEL SRL				
9000120493	TAVOLINO	€	0,01	19/09/2013	046058	1138012999 - MICROCITETIMICO - DIREZIONE SANITARIA	051401 - MOBILI E ARREDI SANITARI	A - ACQUISTO	NUOVA IMEL SRL				
9000122264	ARMADIO PORTAFARMACI IN VETRO	€	3.269,60	31/12/2013	050015	1138370999 - MICROCITETIMICO - GINECOLOGIA E DIAGNOSI	051401 - MOBILI E ARREDI SANITARI	A - ACQUISTO	MAST MEDICAL S.R.L.				
9000122265	ARMADIO PORTAFARMACI IN VETRO	€	3.269,60	31/12/2013	050016	1138180999 - MICROCITETIMICO - ENDOCRINOLOGIA PEDIATRICA	051401 - MOBILI E ARREDI SANITARI	A - ACQUISTO	MAST MEDICAL S.R.L.				
9000122266	ARMADIO PORTAFARMACI IN VETRO	€	3.269,60	31/12/2013	050017	1138012999 - MICROCITETIMICO - DIREZIONE SANITARIA	051401 - MOBILI E ARREDI SANITARI	A - ACQUISTO	MAST MEDICAL S.R.L.				
9000122267	ARMADIO PORTAFARMACI IN VETRO	€	3.269,60	31/12/2013	050018	1138181999 - MICROCITETIMICO - EMATOLOGIA ADULTI	051401 - MOBILI E ARREDI SANITARI	A - ACQUISTO	MAST MEDICAL S.R.L.				
9000122271	POLTRONA PRELIEVI ELETTRICA	€	3.214,70	31/12/2013	050028	1138180999 - MICROCITETIMICO - GENETICA CLINICA	051401 - MOBILI E ARREDI SANITARI	A - ACQUISTO	SANAMED DI ROBERTA ZEDDA E MARCO PUDDU				
9000122272	ASTA FLEBOCOMPLEMENTI	€	73,20	31/12/2013	050029	1138180999 - MICROCITETIMICO - GENETICA CLINICA	051401 - MOBILI E ARREDI SANITARI	A - ACQUISTO	SANAMED DI ROBERTA ZEDDA E MARCO PUDDU				
9000122397	SCRIVANIA METALLO	€	442,86	05/03/2014	308050	1138012999 - MICROCITETIMICO - DIREZIONE SANITARIA	051401 - MOBILI E ARREDI SANITARI	A - ACQUISTO	TRE A.D. SRL				
9000122398	SCRIVANIA METALLO	€	442,86	05/03/2014	308051	1138012999 - MICROCITETIMICO - DIREZIONE SANITARIA	051401 - MOBILI E ARREDI SANITARI	A - ACQUISTO	TRE A.D. SRL				
9000122399	SCRIVANIA METALLO	€	442,86	05/03/2014	308052	1138012999 - MICROCITETIMICO - DIREZIONE SANITARIA	051401 - MOBILI E ARREDI SANITARI	A - ACQUISTO	TRE A.D. SRL				
9000122400	SCRIVANIA METALLO	€	442,86	05/03/2014	308053	1138012999 - MICROCITETIMICO - DIREZIONE SANITARIA	051401 - MOBILI E ARREDI SANITARI	A - ACQUISTO	TRE A.D. SRL				
9000122401	SCRIVANIA METALLO	€	442,86	05/03/2014	308054	1138012999 - MICROCITETIMICO - DIREZIONE SANITARIA	051401 - MOBILI E ARREDI SANITARI	A - ACQUISTO	TRE A.D. SRL				
9000122402	CASSETTIERA (ARREDI)	€	182,75	05/03/2014	308055	1138012999 - MICROCITETIMICO - DIREZIONE SANITARIA	051401 - MOBILI E ARREDI SANITARI	A - ACQUISTO	TRE A.D. SRL				

9000122510	SCRIVANIA METALLO PIANO LEGNO	€ 442,86	10/03/2014	308131	DIREZIONE SANITARIA	051401 - MOBILI E ARREDI	A102020501 - Mobili e arredi	A - ACQUISTO	TRE A.D. SRL
9000122511	SCRIVANIA METALLO PIANO LEGNO	€ 442,86	10/03/2014	308132	DIREZIONE SANITARIA	051401 - MOBILI E ARREDI	A102020501 - Mobili e arredi	A - ACQUISTO	TRE A.D. SRL
9000122512	CASSETTIER(AARREDI)	€ 182,76	10/03/2014	308133	DIREZIONE SANITARIA	051401 - MOBILI E ARREDI	A102020501 - Mobili e arredi	A - ACQUISTO	TRE A.D. SRL
9000122513	CASSETTIER(AARREDI)	€ 182,76	10/03/2014	308134	DIREZIONE SANITARIA	051401 - MOBILI E ARREDI	A102020501 - Mobili e arredi	A - ACQUISTO	TRE A.D. SRL
9000122514	POLTRONCINA GIREVOLE SU RUOTE CON BRACCIOILI	€ 253,76	10/03/2014	308135	DIREZIONE SANITARIA	051401 - MOBILI E ARREDI	A102020501 - Mobili e arredi	A - ACQUISTO	TRE A.D. SRL
9000122515	POLTRONCINA GIREVOLE SU RUOTE CON BRACCIOILI	€ 253,76	10/03/2014	308136	DIREZIONE SANITARIA	051401 - MOBILI E ARREDI	A102020501 - Mobili e arredi	A - ACQUISTO	TRE A.D. SRL
9000122516	TAVOLO SERVITORE#	€ 356,24	10/03/2014	308137	DIREZIONE SANITARIA	051401 - MOBILI E ARREDI	A102020501 - Mobili e arredi	A - ACQUISTO	TRE A.D. SRL
9000122517	TAVOLO SERVITORE#	€ 356,24	10/03/2014	308138	DIREZIONE SANITARIA	051401 - MOBILI E ARREDI	A102020501 - Mobili e arredi	A - ACQUISTO	TRE A.D. SRL
9000122518	LIBRERIA	€ 7.830,00	10/03/2014	308139	DIREZIONE SANITARIA	051401 - MOBILI E ARREDI	A102020501 - Mobili e arredi	A - ACQUISTO	TRE A.D. SRL
9000122519	LAMPADA DA TAVOLO	€ 152,50	10/03/2014	308140	DIREZIONE SANITARIA	051401 - MOBILI E ARREDI	A102020501 - Mobili e arredi	A - ACQUISTO	TRE A.D. SRL
9000122520	LAMPADA DA TAVOLO	€ 152,50	10/03/2014	308141	DIREZIONE SANITARIA	051401 - MOBILI E ARREDI	A102020501 - Mobili e arredi	A - ACQUISTO	TRE A.D. SRL
9000122521	CARRELLO PER PC#	€ 82,72	10/03/2014	308142	DIREZIONE SANITARIA	051401 - MOBILI E ARREDI	A102020501 - Mobili e arredi	A - ACQUISTO	TRE A.D. SRL
9000122522	CARRELLO PER PC#	€ 82,72	10/03/2014	308143	DIREZIONE SANITARIA	051401 - MOBILI E ARREDI	A102020501 - Mobili e arredi	A - ACQUISTO	TRE A.D. SRL
9000122523	APPENDIABILI	€ 70,76	10/03/2014	308144	DIREZIONE SANITARIA	051401 - MOBILI E ARREDI	A102020501 - Mobili e arredi	A - ACQUISTO	TRE A.D. SRL
9000122524	APPENDIABILI	€ 70,76	10/03/2014	308145	DIREZIONE SANITARIA	051401 - MOBILI E ARREDI	A102020501 - Mobili e arredi	A - ACQUISTO	TRE A.D. SRL
9000122525	SEDIE STRUTTURALE	€ 92,72	10/03/2014	308146	DIREZIONE SANITARIA	051401 - MOBILI E ARREDI	A102020501 - Mobili e arredi	A - ACQUISTO	TRE A.D. SRL
9000122526	SEDIE STRUTTURALE	€ 92,72	10/03/2014	308147	DIREZIONE SANITARIA	051401 - MOBILI E ARREDI	A102020501 - Mobili e arredi	A - ACQUISTO	TRE A.D. SRL
9000122527	SEDIE STRUTTURALE	€ 92,72	10/03/2014	308148	DIREZIONE SANITARIA	051401 - MOBILI E ARREDI	A102020501 - Mobili e arredi	A - ACQUISTO	TRE A.D. SRL
9000122528	SEDIE STRUTTURALE	€ 92,72	10/03/2014	308149	DIREZIONE SANITARIA	051401 - MOBILI E ARREDI	A102020501 - Mobili e arredi	A - ACQUISTO	TRE A.D. SRL
9000122529	METALLO SEDUTA	€ 213,50	10/03/2014	308150	DIREZIONE SANITARIA	051401 - MOBILI E ARREDI	A102020501 - Mobili e arredi	A - ACQUISTO	TRE A.D. SRL
9000122530	POLTRONA RELAX#	€ 213,50	10/03/2014	308151	DIREZIONE SANITARIA	051401 - MOBILI E ARREDI	A102020501 - Mobili e arredi	A - ACQUISTO	TRE A.D. SRL
9000122531	POLTRONA RELAX#	€ 213,50	10/03/2014	308152	DIREZIONE SANITARIA	051401 - MOBILI E ARREDI	A102020501 - Mobili e arredi	A - ACQUISTO	TRE A.D. SRL
9000122532	POLTRONA RELAX#	€ 213,50	10/03/2014	308153	DIREZIONE SANITARIA	051401 - MOBILI E ARREDI	A102020501 - Mobili e arredi	A - ACQUISTO	TRE A.D. SRL
9000122533	POLTRONA RELAX#	€ 213,50	10/03/2014	308154	DIREZIONE SANITARIA	051401 - MOBILI E ARREDI	A102020501 - Mobili e arredi	A - ACQUISTO	TRE A.D. SRL
9000122534	POLTRONA RELAX#	€ 213,50	10/03/2014	308155	DIREZIONE SANITARIA	051401 - MOBILI E ARREDI	A102020501 - Mobili e arredi	A - ACQUISTO	TRE A.D. SRL
9000122535	ARMADIO LIBRERIA	€ 773,48	10/03/2014	308156	DIREZIONE SANITARIA	051401 - MOBILI E ARREDI	A102020501 - Mobili e arredi	A - ACQUISTO	TRE A.D. SRL
9000122536	ARMADIO LIBRERIA	€ 773,48	10/03/2014	308157	DIREZIONE SANITARIA	051401 - MOBILI E ARREDI	A102020501 - Mobili e arredi	A - ACQUISTO	TRE A.D. SRL
9000122537	ARMADIO LIBRERIA	€ 773,48	10/03/2014	308158	DIREZIONE SANITARIA	051401 - MOBILI E ARREDI	A102020501 - Mobili e arredi	A - ACQUISTO	TRE A.D. SRL
9000122538	ARMADIO LIBRERIA	€ 773,48	10/03/2014	308159	DIREZIONE SANITARIA	051401 - MOBILI E ARREDI	A102020501 - Mobili e arredi	A - ACQUISTO	TRE A.D. SRL
9000122539	BANCONE RECEPTION	€ 1.647,00	10/03/2014	308160	DIREZIONE SANITARIA	051401 - MOBILI E ARREDI	A102020501 - Mobili e arredi	A - ACQUISTO	TRE A.D. SRL
9000122540	TAVOLO RIUNIONE	€ 829,60	10/03/2014	308061	DIREZIONE SANITARIA	051401 - MOBILI E ARREDI	A102020501 - Mobili e arredi	A - ACQUISTO	TRE A.D. SRL
9000122541	FASCIATOIO(AARREDI)	€ 701,50	09/04/2014	050028	CLINICA PEDIATRICA	051401 - MOBILI E ARREDI	A102020501 - Mobili e arredi	A - ACQUISTO	TRE A.D. SRL
9000122542	ARMADIO(COMPLEMENTI)	€ 500,20	10/04/2014	050045	C.T.M.O.	051401 - MOBILI E ARREDI	A102020501 - Mobili e arredi	A - ACQUISTO	TRE A.D. SRL
9000122543	ARMADIO(COMPLEMENTI)	€ 500,20	10/04/2014	050046	C.T.M.O.	051401 - MOBILI E ARREDI	A102020501 - Mobili e arredi	A - ACQUISTO	TRE A.D. SRL
9000122544	ARMADIO(COMPLEMENTI)	€ 500,20	10/04/2014	050047	C.T.M.O.	051401 - MOBILI E ARREDI	A102020501 - Mobili e arredi	A - ACQUISTO	TRE A.D. SRL
9000122545	ARMADIO(COMPLEMENTI)	€ 500,20	10/04/2014	050048	C.T.M.O.	051401 - MOBILI E ARREDI	A102020501 - Mobili e arredi	A - ACQUISTO	TRE A.D. SRL
9000122546	ARMADIO(COMPLEMENTI)	€ 500,20	10/04/2014	050049	C.T.M.O.	051401 - MOBILI E ARREDI	A102020501 - Mobili e arredi	A - ACQUISTO	TRE A.D. SRL

9000307786	ARMADIO	€ 525,82	11/11/2014	050148	CLINICA PEDIATRICA	051401 - MOBILI E ARREDI	A102020501 - Mobili e arredi	A - ACQUISTO	TE.S.MED. SNC
9000307787	ARMADIO	€ 525,82	11/11/2014	050149	CLINICA PEDIATRICA	051401 - MOBILI E ARREDI	A102020501 - Mobili e arredi	A - ACQUISTO	TE.S.MED. SNC
9000307788	CASSETTIERA SU RUOTE	€ 244,00	11/11/2014	050152	CLINICA PEDIATRICA	051401 - MOBILI E ARREDI	A102020501 - Mobili e arredi	A - ACQUISTO	TE.S.MED. SNC
9000307789	CASSETTIERA SU RUOTE	€ 244,00	11/11/2014	050153	CLINICA PEDIATRICA	051401 - MOBILI E ARREDI	A102020501 - Mobili e arredi	A - ACQUISTO	TE.S.MED. SNC
9000307790	CASSETTIERA SU RUOTE	€ 244,00	11/11/2014	050154	CLINICA PEDIATRICA	051401 - MOBILI E ARREDI	A102020501 - Mobili e arredi	A - ACQUISTO	TE.S.MED. SNC
9000307791	APPENDIABILI	€ 79,30	11/11/2014	050155	CLINICA PEDIATRICA	051401 - MOBILI E ARREDI	A102020501 - Mobili e arredi	A - ACQUISTO	TE.S.MED. SNC
9000307792	APPENDIABILI	€ 79,30	11/11/2014	050157	CLINICA PEDIATRICA	051401 - MOBILI E ARREDI	A102020501 - Mobili e arredi	A - ACQUISTO	TE.S.MED. SNC
9000307793	APPENDIABILI	€ 79,30	11/11/2014	050158	CLINICA PEDIATRICA	051401 - MOBILI E ARREDI	A102020501 - Mobili e arredi	A - ACQUISTO	TE.S.MED. SNC
9000307794	SEDIA VISITATORE	€ 234,24	11/11/2014	050164	CLINICA PEDIATRICA	051401 - MOBILI E ARREDI	A102020501 - Mobili e arredi	A - ACQUISTO	TE.S.MED. SNC
9000307795	SEDIA VISITATORE	€ 234,24	11/11/2014	050165	CLINICA PEDIATRICA	051401 - MOBILI E ARREDI	A102020501 - Mobili e arredi	A - ACQUISTO	TE.S.MED. SNC
9000307796	SEDIA VISITATORE	€ 234,24	11/11/2014	050166	CLINICA PEDIATRICA	051401 - MOBILI E ARREDI	A102020501 - Mobili e arredi	A - ACQUISTO	TE.S.MED. SNC
9000307797	SEDIA VISITATORE	€ 234,24	11/11/2014	050167	CLINICA PEDIATRICA	051401 - MOBILI E ARREDI	A102020501 - Mobili e arredi	A - ACQUISTO	TE.S.MED. SNC
9000307798	SEDIA VISITATORE	€ 234,24	11/11/2014	050168	CLINICA PEDIATRICA	051401 - MOBILI E ARREDI	A102020501 - Mobili e arredi	A - ACQUISTO	TE.S.MED. SNC
9000307799	SEDIA VISITATORE	€ 234,24	11/11/2014	050169	CLINICA PEDIATRICA	051401 - MOBILI E ARREDI	A102020501 - Mobili e arredi	A - ACQUISTO	TE.S.MED. SNC
9000307800	SEDIA SU BARRA, GRUPPO DA 4	€ 699,42	11/11/2014	050174	CLINICA PEDIATRICA	051401 - MOBILI E ARREDI	A102020501 - Mobili e arredi	A - ACQUISTO	TE.S.MED. SNC
9000307801	SEDIA SU BARRA, GRUPPO DA 4	€ 699,42	11/11/2014	050175	CLINICA PEDIATRICA	051401 - MOBILI E ARREDI	A102020501 - Mobili e arredi	A - ACQUISTO	TE.S.MED. SNC
9000307802	SEDIA SU BARRA, GRUPPO DA 3	€ 524,80	11/11/2014	050173	CLINICA PEDIATRICA	051401 - MOBILI E ARREDI	A102020501 - Mobili e arredi	A - ACQUISTO	TE.S.MED. SNC
9000307803	SEDIA SU BARRA, GRUPPO DA 2	€ 365,39	11/11/2014	050155	CLINICA PEDIATRICA	051401 - MOBILI E ARREDI	A102020501 - Mobili e arredi	A - ACQUISTO	TE.S.MED. SNC
9000307804	CASSETTIERA A 3 CASSETTI SU RUOTE CON POLTRONCINA PER SCRIVANIA	€ 244,00	01/01/2009		ENDOCRINOLOGIA PEDIATRICA	051402 - MOBILI E ARREDI NON	A102020501 - Mobili e arredi	A - ACQUISTO	QUADRICIA SRL
9000409049	POLTRONCINA PER SCRIVANIA	€ 63,00	01/01/2009		ENDOCRINOLOGIA PEDIATRICA	051402 - MOBILI E ARREDI NON	A102020501 - Mobili e arredi	A - ACQUISTO	QUADRICIA SRL
9000409050	POLTRONCINA PER SCRIVANIA	€ 63,00	01/01/2009		ENDOCRINOLOGIA PEDIATRICA	051402 - MOBILI E ARREDI NON	A102020501 - Mobili e arredi	A - ACQUISTO	QUADRICIA SRL
9000409051	POLTRONCINA PER SCRIVANIA	€ 63,00	01/01/2009		ENDOCRINOLOGIA PEDIATRICA	051402 - MOBILI E ARREDI NON	A102020501 - Mobili e arredi	A - ACQUISTO	QUADRICIA SRL
9000409052	POLTRONCINA PER SCRIVANIA	€ 63,00	01/01/2009		ENDOCRINOLOGIA PEDIATRICA	051402 - MOBILI E ARREDI NON	A102020501 - Mobili e arredi	A - ACQUISTO	QUADRICIA SRL
9000409053	POLTRONCINA PER SCRIVANIA	€ 63,00	01/01/2009		ENDOCRINOLOGIA PEDIATRICA	051402 - MOBILI E ARREDI NON	A102020501 - Mobili e arredi	A - ACQUISTO	QUADRICIA SRL
9000409054	POLTRONCINA PER SCRIVANIA	€ 63,00	01/01/2009		ENDOCRINOLOGIA PEDIATRICA	051402 - MOBILI E ARREDI NON	A102020501 - Mobili e arredi	A - ACQUISTO	QUADRICIA SRL
9000409055	POLTRONCINA	€ 63,00	01/01/2009		ATTIVITA' COMUNITARI	051402 - MOBILI E ARREDI NON	A102020501 - Mobili e arredi	A - ACQUISTO	DONZA S.R.L.
9000100798	ASTE FLEBO REGOLABILI	€ 60,00	02/01/2009	49001	ATTIVITA' COMUNITARI	051402 - MOBILI E ARREDI NON	A102020501 - Mobili e arredi	A - ACQUISTO	DONZA S.R.L.
9000100799	ASTE FLEBO REGOLABILI	€ 60,00	02/01/2009	49002	ATTIVITA' COMUNITARI	051402 - MOBILI E ARREDI NON	A102020501 - Mobili e arredi	A - ACQUISTO	DONZA S.R.L.
9000100800	ASTE FLEBO REGOLABILI	€ 60,00	02/01/2009	49993	ATTIVITA' COMUNITARI	051402 - MOBILI E ARREDI NON	A102020501 - Mobili e arredi	A - ACQUISTO	DONZA S.R.L.
9000100801	ASTE FLEBO REGOLABILI	€ 60,00	02/01/2009	49994	ATTIVITA' COMUNITARI	051402 - MOBILI E ARREDI NON	A102020501 - Mobili e arredi	A - ACQUISTO	DONZA S.R.L.
9000100802	ASTE FLEBO REGOLABILI	€ 60,00	02/01/2009	49995	ATTIVITA' COMUNITARI	051402 - MOBILI E ARREDI NON	A102020501 - Mobili e arredi	A - ACQUISTO	DONZA S.R.L.
9000100803	ASTE FLEBO REGOLABILI	€ 60,00	02/01/2009	49996	ATTIVITA' COMUNITARI	051402 - MOBILI E ARREDI NON	A102020501 - Mobili e arredi	A - ACQUISTO	DONZA S.R.L.
9000100804	ASTE FLEBO REGOLABILI	€ 60,00	02/01/2009	49997	ATTIVITA' COMUNITARI	051402 - MOBILI E ARREDI NON	A102020501 - Mobili e arredi	A - ACQUISTO	DONZA S.R.L.
9000100805	ASTE FLEBO REGOLABILI	€ 60,00	02/01/2009	49998	ATTIVITA' COMUNITARI	051402 - MOBILI E ARREDI NON	A102020501 - Mobili e arredi	A - ACQUISTO	DONZA S.R.L.
9000100806	ASTE FLEBO REGOLABILI	€ 60,00	02/01/2009	49999	ATTIVITA' COMUNITARI	051402 - MOBILI E ARREDI NON	A102020501 - Mobili e arredi	A - ACQUISTO	DONZA S.R.L.
9000100807	ASTE FLEBO REGOLABILI	€ 60,00	02/01/2009	49000	ATTIVITA' COMUNITARI	051402 - MOBILI E ARREDI NON	A102020501 - Mobili e arredi	A - ACQUISTO	DONZA S.R.L.
9000101327	TENDA VERTICALE IGNIFUGA	€ 828,00	04/01/2010	49272	GINECOLOGIA E DIAGNOSI	051402 - MOBILI E ARREDI NON	A102020501 - Mobili e arredi	A - ACQUISTO	FANNI GIOVANNI DI FANNI CARLO

[illegible]

2369	STAMPANTE	€	0,01	27/04/1998	44051	31/12/1997	113811999 - MICROTECNICO - EMATOLOGIA ADULTI	051601 - MACCHINE DUFFICIO ELETTRONICHE	A102020701 - Macchine ufficio elettroniche	R - RECUPERO
2372	MACCHINA DA SCRIVERE	€	0,01	27/04/1998	44052	31/12/1997	113811999 - MICROTECNICO - EMATOLOGIA ADULTI	051601 - MACCHINE DUFFICIO ELETTRONICHE	A102020701 - Macchine ufficio elettroniche	R - RECUPERO
2434	personal computer	€	0,01	27/04/1998	44846	31/12/1997	1138072999 - MICROTECNICO - DIREZIONE SANITARIA	051601 - MACCHINE DUFFICIO ELETTRONICHE	A102020701 - Macchine ufficio elettroniche	R - RECUPERO
2623	PERSONAL COMPUTER	€	0,01	28/04/1998	44102	31/12/1997	113811999 - MICROTECNICO - EMATOLOGIA ADULTI	051601 - MACCHINE DUFFICIO ELETTRONICHE	A102020701 - Macchine ufficio elettroniche	R - RECUPERO
2627	STAMPANTE	€	0,01	28/04/1998	44105	31/12/1997	113811999 - MICROTECNICO - EMATOLOGIA ADULTI	051601 - MACCHINE DUFFICIO ELETTRONICHE	A102020701 - Macchine ufficio elettroniche	R - RECUPERO
2767	MACCHINA DA SCRIVERE ET. 111	€	0,01	28/04/1998	46059	31/12/1997	1138072999 - MICROTECNICO - DIREZIONE SANITARIA	051601 - MACCHINE DUFFICIO ELETTRONICHE	A102020701 - Macchine ufficio elettroniche	R - RECUPERO
2844	stampante	€	0,01	28/04/1998	43579	31/12/1997	1138072999 - MICROTECNICO - ONCOLOGIA PEDIATRICA	051601 - MACCHINE DUFFICIO ELETTRONICHE	A102020701 - Macchine ufficio elettroniche	R - RECUPERO
3134	P.C. CON STAMPANTE	€	0,01	29/04/1998	46150	31/12/1997	1138072999 - MICROTECNICO - DIREZIONE SANITARIA	051601 - MACCHINE DUFFICIO ELETTRONICHE	A102020701 - Macchine ufficio elettroniche	R - RECUPERO
4850	macchina per scrivere	€	0,01	08/05/1998	44824	31/12/1997	1138072999 - MICROTECNICO - DIREZIONE SANITARIA	051601 - MACCHINE DUFFICIO ELETTRONICHE	A102020701 - Macchine ufficio elettroniche	R - RECUPERO
5593	computer con stampante	€	1.594,11	08/05/1998	43846	20/09/1994	1138072999 - MICROTECNICO - ONCOLOGIA PEDIATRICA	051601 - MACCHINE DUFFICIO ELETTRONICHE	A102020701 - Macchine ufficio elettroniche	R - RECUPERO
9277	P C	€	0,01	15/05/1998		31/12/1997	1138072999 - MICROTECNICO - DIREZIONE SANITARIA	051601 - MACCHINE DUFFICIO ELETTRONICHE	A102020701 - Macchine ufficio elettroniche	A - ACQUISTO
8282	STAMPANTE	€	0,01	15/05/1998	46209	31/12/1997	1138072999 - MICROTECNICO - DIREZIONE SANITARIA	051601 - MACCHINE DUFFICIO ELETTRONICHE	A102020701 - Macchine ufficio elettroniche	R - RECUPERO
8284	P C CON STAMPANTE	€	0,01	15/05/1998	46210	31/12/1997	1138072999 - MICROTECNICO - DIREZIONE SANITARIA	051601 - MACCHINE DUFFICIO ELETTRONICHE	A102020701 - Macchine ufficio elettroniche	R - RECUPERO
8562	FAX	€	0,01	18/05/1998		31/12/1997	1138072999 - MICROTECNICO - DIREZIONE SANITARIA	051601 - MACCHINE DUFFICIO ELETTRONICHE	A102020701 - Macchine ufficio elettroniche	A - ACQUISTO
8598	P C CON STAMPANTE	€	0,01	18/05/1998	46308	31/12/1997	1138072999 - MICROTECNICO - DIREZIONE SANITARIA	051601 - MACCHINE DUFFICIO ELETTRONICHE	A102020701 - Macchine ufficio elettroniche	R - RECUPERO
8599	STAMPANTE	€	0,01	18/05/1998	46309	31/12/1997	1138072999 - MICROTECNICO - DIREZIONE SANITARIA	051601 - MACCHINE DUFFICIO ELETTRONICHE	A102020701 - Macchine ufficio elettroniche	R - RECUPERO
9574	P C CON STAMPANTE	€	0,01	20/05/1998	46336	31/12/1997	1138072999 - MICROTECNICO - DIREZIONE SANITARIA	051601 - MACCHINE DUFFICIO ELETTRONICHE	A102020701 - Macchine ufficio elettroniche	R - RECUPERO
9621	P C CON STAMPANTE	€	0,01	20/05/1998	46330	31/12/1997	1138072999 - MICROTECNICO - DIREZIONE SANITARIA	051601 - MACCHINE DUFFICIO ELETTRONICHE	A102020701 - Macchine ufficio elettroniche	R - RECUPERO
9622	P C CON STAMPANTE	€	0,01	20/05/1998	46351	31/12/1997	1138072999 - MICROTECNICO - DIREZIONE SANITARIA	051601 - MACCHINE DUFFICIO ELETTRONICHE	A102020701 - Macchine ufficio elettroniche	R - RECUPERO
9630	STAMPANTE	€	0,01	20/05/1998	46355	31/12/1997	1138072999 - MICROTECNICO - DIREZIONE SANITARIA	051601 - MACCHINE DUFFICIO ELETTRONICHE	A102020701 - Macchine ufficio elettroniche	R - RECUPERO
9727	P C CON STAMPANTE	€	0,01	20/05/1998	46371	31/12/1997	1138072999 - MICROTECNICO - GENETICA CLINICA	051601 - MACCHINE DUFFICIO ELETTRONICHE	A102020701 - Macchine ufficio elettroniche	R - RECUPERO
9892	P C CON STAMPANTE	€	0,01	20/05/1998	46408	31/12/1997	1138072999 - MICROTECNICO - GENETICA CLINICA	051601 - MACCHINE DUFFICIO ELETTRONICHE	A102020701 - Macchine ufficio elettroniche	R - RECUPERO
9912	P C CON STAMPANTE	€	0,01	20/05/1998	46413	31/12/1997	1138072999 - MICROTECNICO - GENETICA CLINICA	051601 - MACCHINE DUFFICIO ELETTRONICHE	A102020701 - Macchine ufficio elettroniche	R - RECUPERO
9928	P C CON STAMPANTE	€	0,01	20/05/1998	46281	31/12/1997	1138072999 - MICROTECNICO - GENETICA CLINICA	051601 - MACCHINE DUFFICIO ELETTRONICHE	A102020701 - Macchine ufficio elettroniche	R - RECUPERO
12318	STAMPANTE	€	0,01	27/05/1998	45626	31/12/1997	1138072999 - MICROTECNICO - GENETICA CLINICA	051601 - MACCHINE DUFFICIO ELETTRONICHE	A102020701 - Macchine ufficio elettroniche	R - RECUPERO
12321	PERSONAL COMPUTER	€	0,01	27/05/1998	45627	31/12/1997	1138072999 - MICROTECNICO - GENETICA CLINICA	051601 - MACCHINE DUFFICIO ELETTRONICHE	A102020701 - Macchine ufficio elettroniche	R - RECUPERO
38571	monitor	€	0,01	15/10/1998		31/12/1997	1138072999 - MICROTECNICO - CLINICA PEDIATRICA	051601 - MACCHINE DUFFICIO ELETTRONICHE	A102020701 - Macchine ufficio elettroniche	A - ACQUISTO
38573	stampante laser	€	0,01	15/10/1998	43649	31/12/1997	1138072999 - MICROTECNICO - CLINICA PEDIATRICA	051601 - MACCHINE DUFFICIO ELETTRONICHE	A102020701 - Macchine ufficio elettroniche	R - RECUPERO
38574	personal computer	€	0,01	15/10/1998	43650	31/12/1997	1138072999 - MICROTECNICO - CLINICA PEDIATRICA	051601 - MACCHINE DUFFICIO ELETTRONICHE	A102020701 - Macchine ufficio elettroniche	R - RECUPERO
38598	telecopiante	€	0,01	15/10/1998		31/12/1997	1138072999 - MICROTECNICO - CLINICA PEDIATRICA	051601 - MACCHINE DUFFICIO ELETTRONICHE	A102020701 - Macchine ufficio elettroniche	A - ACQUISTO
38611	monitor	€	0,01	15/10/1998		31/12/1997	1138072999 - MICROTECNICO - CLINICA PEDIATRICA	051601 - MACCHINE DUFFICIO ELETTRONICHE	A102020701 - Macchine ufficio elettroniche	A - ACQUISTO
53235	STAMPANTE OLIVETTI	€	0,01	03/11/1998	0162038	31/12/1997	1138072999 - MICROTECNICO - GENETICA CLINICA	051601 - MACCHINE DUFFICIO ELETTRONICHE	A102020701 - Macchine ufficio elettroniche	R - RECUPERO
53243	CALCOLATRICE OLIVETTI	€	0,01	03/11/1998		31/12/1997	1138072999 - MICROTECNICO - GENETICA CLINICA	051601 - MACCHINE DUFFICIO ELETTRONICHE	A102020701 - Macchine ufficio elettroniche	A - ACQUISTO
53247	TASTIERA OLIVETTI	€	0,01	03/11/1998		31/12/1997	1138072999 - MICROTECNICO - GENETICA CLINICA	051601 - MACCHINE DUFFICIO ELETTRONICHE	A102020701 - Macchine ufficio elettroniche	A - ACQUISTO
53260	MONITOR OLIVETTI	€	0,01	03/11/1998		31/12/1997	1138072999 - MICROTECNICO - GENETICA CLINICA	051601 - MACCHINE DUFFICIO ELETTRONICHE	A102020701 - Macchine ufficio elettroniche	A - ACQUISTO
53257	STAMPANTE OLIVETTI	€	0,01	03/11/1998	190333	31/12/1997	1138072999 - MICROTECNICO - GENETICA CLINICA	051601 - MACCHINE DUFFICIO ELETTRONICHE	A102020701 - Macchine ufficio elettroniche	R - RECUPERO
53273	CALCOLATRICE OLIVETTI	€	0,01	03/11/1998		31/12/1997	1138072999 - MICROTECNICO - GENETICA CLINICA	051601 - MACCHINE DUFFICIO ELETTRONICHE	A102020701 - Macchine ufficio elettroniche	A - ACQUISTO

53275	MACCHINA DA SCRIVERE OLIVETTI	€	0,01	03/11/1998	193028	31/12/1997	1138180999 - MICROITEMICO - GENETICA CLINICA	051601 - MACCHINE DUFFICIO ELETTRONICHE	A102020701 - Macchine ufficio elettroniche	R - RECUPERO	FORM SELECTION SRL
54215	CALCOLATRICE OLIVETTI	€	0,01	04/11/1998		31/12/1997	1138180999 - MICROITEMICO - GENETICA CLINICA	051601 - MACCHINE DUFFICIO ELETTRONICHE	A102020701 - Macchine ufficio elettroniche	A - ACQUISTO	
54222	MOUSE	€	0,01	04/11/1998		31/12/1997	1138180999 - MICROITEMICO - GENETICA CLINICA	051601 - MACCHINE DUFFICIO ELETTRONICHE	A102020701 - Macchine ufficio elettroniche	A - ACQUISTO	
54228	TASTIERA ATHENA	€	0,01	04/11/1998		31/12/1997	1138180999 - MICROITEMICO - GENETICA CLINICA	051601 - MACCHINE DUFFICIO ELETTRONICHE	A102020701 - Macchine ufficio elettroniche	A - ACQUISTO	
54229	STAMPANTE AKI	€	0,01	04/11/1998	182975	31/12/1997	1138180999 - MICROITEMICO - GENETICA CLINICA	051601 - MACCHINE DUFFICIO ELETTRONICHE	A102020701 - Macchine ufficio elettroniche	R - RECUPERO	FORM SELECTION SRL
56380	STAMPANTE HP 3391	€	0,01	09/11/1998		31/12/1997	1138180999 - MICROITEMICO - GENETICA CLINICA	051601 - MACCHINE DUFFICIO ELETTRONICHE	A102020701 - Macchine ufficio elettroniche	A - ACQUISTO	
56393	MONITOR PC OLIVETTI	€	0,01	09/11/1998		31/12/1997	1138180999 - MICROITEMICO - GENETICA CLINICA	051601 - MACCHINE DUFFICIO ELETTRONICHE	A102020701 - Macchine ufficio elettroniche	A - ACQUISTO	
56398	PC OLIVETTI	€	0,01	09/11/1998		31/12/1997	1138180999 - MICROITEMICO - GENETICA CLINICA	051601 - MACCHINE DUFFICIO ELETTRONICHE	A102020701 - Macchine ufficio elettroniche	A - ACQUISTO	
56408	TASTIERA PER PC	€	0,01	09/11/1998		31/12/1997	1138180999 - MICROITEMICO - GENETICA CLINICA	051601 - MACCHINE DUFFICIO ELETTRONICHE	A102020701 - Macchine ufficio elettroniche	A - ACQUISTO	
56412	MONITOR OLIVETTI PER PC	€	0,01	09/11/1998		31/12/1997	1138180999 - MICROITEMICO - GENETICA CLINICA	051601 - MACCHINE DUFFICIO ELETTRONICHE	A102020701 - Macchine ufficio elettroniche	A - ACQUISTO	
56417	MONITOR OLIVETTI PER PC	€	0,01	09/11/1998		31/12/1997	1138180999 - MICROITEMICO - GENETICA CLINICA	051601 - MACCHINE DUFFICIO ELETTRONICHE	A102020701 - Macchine ufficio elettroniche	A - ACQUISTO	
56433	CALCOLATRICE OLIVETTI	€	0,01	09/11/1998		31/12/1997	1138180999 - MICROITEMICO - GENETICA CLINICA	051601 - MACCHINE DUFFICIO ELETTRONICHE	A102020701 - Macchine ufficio elettroniche	A - ACQUISTO	
56437	MACCHINA DA SCRIVERE ELETTRICA OLIVETTI	€	0,01	09/11/1998	183181	31/12/1997	1138180999 - MICROITEMICO - GENETICA CLINICA	051601 - MACCHINE DUFFICIO ELETTRONICHE	A102020701 - Macchine ufficio elettroniche	R - RECUPERO	AMI SRL
56441	CALCOLATRICE OLIVETTI	€	0,01	09/11/1998		31/12/1997	1138180999 - MICROITEMICO - GENETICA CLINICA	051601 - MACCHINE DUFFICIO ELETTRONICHE	A102020701 - Macchine ufficio elettroniche	A - ACQUISTO	
64035	STAMPANTE LEXMARK	€	5.611,20	28/02/2000	45994	11/01/2000	1138180999 - MICROITEMICO - LABORATORI DIAGNOSTICA	051601 - MACCHINE DUFFICIO ELETTRONICHE	A102020701 - Macchine ufficio elettroniche	R - RECUPERO	CAMBOLI PIERGIORGIO
64036	COMPUTER APPLE G3	€	2.448,01	28/02/2000	45995	11/01/2000	1138180999 - MICROITEMICO - LABORATORI DIAGNOSTICA	051601 - MACCHINE DUFFICIO ELETTRONICHE	A102020701 - Macchine ufficio elettroniche	R - RECUPERO	CAMBOLI PIERGIORGIO
64037	COMPUTER APPLE G3	€	2.448,01	28/02/2000	45996	11/01/2000	1138180999 - MICROITEMICO - LABORATORI DIAGNOSTICA	051601 - MACCHINE DUFFICIO ELETTRONICHE	A102020701 - Macchine ufficio elettroniche	R - RECUPERO	CAMBOLI PIERGIORGIO
68173	MONITOR 12" BW	€	179,73	15/06/2000		02/05/2000	1138180999 - MICROITEMICO - CLINICA PEDIATRICA	051601 - MACCHINE DUFFICIO ELETTRONICHE	A102020701 - Macchine ufficio elettroniche	A - ACQUISTO	NOCCO NARCISA
68175	PERSONAL COMPUTER	€	1.146,53	15/06/2000	47103	29/05/2000	1138180999 - MICROITEMICO - GINECOLOGIA E DIAGNOSI	051601 - MACCHINE DUFFICIO ELETTRONICHE	A102020701 - Macchine ufficio elettroniche	A - ACQUISTO	
68177	FOTOCOPIATORE	€	1.239,50	15/06/2000		29/05/2000	1138180999 - MICROITEMICO - GINECOLOGIA E DIAGNOSI	051601 - MACCHINE DUFFICIO ELETTRONICHE	A102020701 - Macchine ufficio elettroniche	A - ACQUISTO	
68108	CALCOLATRICE DA TAVOLO	€	24,73	28/07/2000		18/07/2000	1138180999 - MICROITEMICO - DIREZIONE SANITARIA	051601 - MACCHINE DUFFICIO ELETTRONICHE	A102020701 - Macchine ufficio elettroniche	A - ACQUISTO	
68109	CALCOLATRICE DA TAVOLO	€	24,73	28/07/2000		18/07/2000	1138180999 - MICROITEMICO - DIREZIONE SANITARIA	051601 - MACCHINE DUFFICIO ELETTRONICHE	A102020701 - Macchine ufficio elettroniche	A - ACQUISTO	
68110	CALCOLATRICE DA TAVOLO	€	24,73	28/07/2000		18/07/2000	1138180999 - MICROITEMICO - DIREZIONE SANITARIA	051601 - MACCHINE DUFFICIO ELETTRONICHE	A102020701 - Macchine ufficio elettroniche	A - ACQUISTO	NUOVO BIOCINMICO SRL
68649	PERSONAL COMPUTER	€	1.089,72	25/10/2000	47189	11/10/2000	1138180999 - MICROITEMICO - GINECOLOGIA E DIAGNOSI	051601 - MACCHINE DUFFICIO ELETTRONICHE	A102020701 - Macchine ufficio elettroniche	R - RECUPERO	NUOVO BIOCINMICO SRL
68651	PERSONAL COMPUTER	€	1.012,26	25/10/2000	47190	11/10/2000	1138180999 - MICROITEMICO - GINECOLOGIA E DIAGNOSI	051601 - MACCHINE DUFFICIO ELETTRONICHE	A102020701 - Macchine ufficio elettroniche	R - RECUPERO	NUOVO BIOCINMICO SRL
68652	PERSONAL COMPUTER	€	1.012,26	25/10/2000	47191	11/10/2000	1138180999 - MICROITEMICO - GINECOLOGIA E DIAGNOSI	051601 - MACCHINE DUFFICIO ELETTRONICHE	A102020701 - Macchine ufficio elettroniche	R - RECUPERO	NUOVO BIOCINMICO SRL
68653	STAMPANTE	€	102,77	25/10/2000	47192	11/10/2000	1138180999 - MICROITEMICO - GINECOLOGIA E DIAGNOSI	051601 - MACCHINE DUFFICIO ELETTRONICHE	A102020701 - Macchine ufficio elettroniche	R - RECUPERO	NUOVO BIOCINMICO SRL
70419	STAMPANTE STYLUS COLOR 880	€	128,29	21/05/2001	47271	19/03/2001	1138180999 - MICROITEMICO - DIREZIONE SANITARIA	051601 - MACCHINE DUFFICIO ELETTRONICHE	A102020701 - Macchine ufficio elettroniche	R - RECUPERO	METRO SELF SERVICE
70935	PERSONAL COMPUTER	€	1.485,52	04/12/2001	47357	09/11/2001	1138180999 - MICROITEMICO - EMATOLOGIA ADULTI	051601 - MACCHINE DUFFICIO ELETTRONICHE	A102020701 - Macchine ufficio elettroniche	R - RECUPERO	INFORMATICA SARDA
70942	STAMPANTE	€	592,04	04/12/2001	47358	09/11/2001	1138180999 - MICROITEMICO - EMATOLOGIA ADULTI	051601 - MACCHINE DUFFICIO ELETTRONICHE	A102020701 - Macchine ufficio elettroniche	R - RECUPERO	INFORMATICA SARDA
70980	STAMPANTE	€	1.239,50	04/12/2001	47263	25/05/2001	1138180999 - MICROITEMICO - GINECOLOGIA E DIAGNOSI	051601 - MACCHINE DUFFICIO ELETTRONICHE	A102020701 - Macchine ufficio elettroniche	R - RECUPERO	HITACHI MEDICAL
70981	STAMPANTE	€	2.478,99	04/12/2001	47264	25/05/2001	1138180999 - MICROITEMICO - GINECOLOGIA E DIAGNOSI	051601 - MACCHINE DUFFICIO ELETTRONICHE	A102020701 - Macchine ufficio elettroniche	R - RECUPERO	HITACHI MEDICAL
71553	TELEFAX SAMSUNG	€	520,59	22/01/2002		12/06/2001	1138180999 - MICROITEMICO - GENETICA CLINICA	051601 - MACCHINE DUFFICIO ELETTRONICHE	A102020701 - Macchine ufficio elettroniche	A - ACQUISTO	SYSTEMS SPA IGIA ALOKA
71773	STAMPANTE SAMSUNG ML 4600	€	343,40	28/02/2002	161180	10/01/2002	1138180999 - MICROITEMICO - DIREZIONE SANITARIA	051601 - MACCHINE DUFFICIO ELETTRONICHE	A102020701 - Macchine ufficio elettroniche	R - RECUPERO	CSIED SRL AMM RE
72229	STAMPANTE HP940C	€	185,30	09/04/2002	47404	26/03/2002	1138180999 - MICROITEMICO - GINECOLOGIA E DIAGNOSI	051601 - MACCHINE DUFFICIO ELETTRONICHE	A102020701 - Macchine ufficio elettroniche	R - RECUPERO	UNICO S.A. GRAZIANI
72231	STAMPANTE HP940C	€	185,30	09/04/2002	47405	26/03/2002	1138180999 - MICROITEMICO - GINECOLOGIA E DIAGNOSI	051601 - MACCHINE DUFFICIO ELETTRONICHE	A102020701 - Macchine ufficio elettroniche	R - RECUPERO	INCAS PISANO SPA
74157	STAMPANTE	€	248,40	21/10/2002	47500	15/10/2002	1138180999 - MICROITEMICO - GINECOLOGIA E DIAGNOSI	051601 - MACCHINE DUFFICIO ELETTRONICHE	A102020701 - Macchine ufficio elettroniche	R - RECUPERO	METRO SELF SERVICE
											ALL'INGROSSO ELIAS
											G.M.C. SRL IN
											LIQUIDAZIONE

74166	PERSONAL COMPUTER	€ 841,16	21/10/2002	47385	07/10/2002	1136012999 - MICROCTEMICO - DIREZIONE SANITARIA	051601 - MACCHINE DUFFICIO ELETTRONICHE	A102020701 - Macchine d'ufficio elettroniche	R - RECUPERO	CSIED SRLAMMARE UNICO SALA GRAZIAN
74167	STAMPANTE	€ 363,40	21/10/2002	47387	07/10/2002	1136012999 - MICROCTEMICO - DIREZIONE SANITARIA	051601 - MACCHINE DUFFICIO ELETTRONICHE	A102020701 - Macchine d'ufficio elettroniche	R - RECUPERO	CSIED SRLAMMARE UNICO SALA GRAZIAN
74451	STAMPANTE TERMICA	€ 619,76	13/11/2002	47742	01/10/2002	1136180999 - MICROCTEMICO - GENETICA CLINICA	051601 - MACCHINE DUFFICIO ELETTRONICHE	A102020701 - Macchine d'ufficio elettroniche	R - RECUPERO	DATA SERVICE DI BERNARD GAGNE
74453	STAMPANTE TERMICA	€ 616,76	13/11/2002	47743	01/10/2002	1136180999 - MICROCTEMICO - GENETICA CLINICA	051601 - MACCHINE DUFFICIO ELETTRONICHE	A102020701 - Macchine d'ufficio elettroniche	R - RECUPERO	DATA SERVICE DI BERNARD GAGNE
74454	STAMPANTE TERMICA	€ 616,76	13/11/2002	47744	01/10/2002	1136180999 - MICROCTEMICO - GENETICA CLINICA	051601 - MACCHINE DUFFICIO ELETTRONICHE	A102020701 - Macchine d'ufficio elettroniche	R - RECUPERO	DATA SERVICE DI BERNARD GAGNE
74846	STAMPANTE INKJET	€ 72,00	18/02/2003	47771	22/01/2003	1136650999 - MICROCTEMICO - ONCOLOGIA PEDIATRICA	051601 - MACCHINE DUFFICIO ELETTRONICHE	A102020701 - Macchine d'ufficio elettroniche	R - RECUPERO	DATA SERVICE DI BERNARD GAGNE
75204	PERSONAL COMPUTER	€ 1.685,60	12/03/2003	62502	17/02/2003	1136012999 - MICROCTEMICO - DIREZIONE SANITARIA	051601 - MACCHINE DUFFICIO ELETTRONICHE	A102020701 - Macchine d'ufficio elettroniche	R - RECUPERO	PASSAMONTI S.R.L.
75214	PERSONAL COMPUTER	€ 1.686,60	12/03/2003	62512	17/02/2003	1136012999 - MICROCTEMICO - DIREZIONE SANITARIA	051601 - MACCHINE DUFFICIO ELETTRONICHE	A102020701 - Macchine d'ufficio elettroniche	R - RECUPERO	OFFICE LINE SRL
75217	PERSONAL COMPUTER	€ 1.686,60	12/03/2003	62515	17/02/2003	1136012999 - MICROCTEMICO - DIREZIONE SANITARIA	051601 - MACCHINE DUFFICIO ELETTRONICHE	A102020701 - Macchine d'ufficio elettroniche	R - RECUPERO	OFFICE LINE SRL
75218	PERSONAL COMPUTER	€ 1.686,60	12/03/2003	62517	17/02/2003	1136012999 - MICROCTEMICO - DIREZIONE SANITARIA	051601 - MACCHINE DUFFICIO ELETTRONICHE	A102020701 - Macchine d'ufficio elettroniche	R - RECUPERO	OFFICE LINE SRL
75221	PERSONAL COMPUTER	€ 1.886,60	12/03/2003	62519	17/02/2003	1136012999 - MICROCTEMICO - DIREZIONE SANITARIA	051601 - MACCHINE DUFFICIO ELETTRONICHE	A102020701 - Macchine d'ufficio elettroniche	R - RECUPERO	OFFICE LINE SRL
75226	PERSONAL COMPUTER	€ 1.886,60	12/03/2003	62524	17/02/2003	1136012999 - MICROCTEMICO - DIREZIONE SANITARIA	051601 - MACCHINE DUFFICIO ELETTRONICHE	A102020701 - Macchine d'ufficio elettroniche	R - RECUPERO	OFFICE LINE SRL
75231	PERSONAL COMPUTER	€ 1.686,60	12/03/2003	62529	17/02/2003	1136012999 - MICROCTEMICO - DIREZIONE SANITARIA	051601 - MACCHINE DUFFICIO ELETTRONICHE	A102020701 - Macchine d'ufficio elettroniche	R - RECUPERO	OFFICE LINE SRL
75235	PERSONAL COMPUTER	€ 1.686,60	12/03/2003	62533	17/02/2003	1136012999 - MICROCTEMICO - DIREZIONE SANITARIA	051601 - MACCHINE DUFFICIO ELETTRONICHE	A102020701 - Macchine d'ufficio elettroniche	R - RECUPERO	OFFICE LINE SRL
75239	PERSONAL COMPUTER	€ 1.686,60	12/03/2003	62537	17/02/2003	1136012999 - MICROCTEMICO - DIREZIONE SANITARIA	051601 - MACCHINE DUFFICIO ELETTRONICHE	A102020701 - Macchine d'ufficio elettroniche	R - RECUPERO	OFFICE LINE SRL
75241	PERSONAL COMPUTER	€ 1.686,60	12/03/2003	62539	17/02/2003	1136012999 - MICROCTEMICO - DIREZIONE SANITARIA	051601 - MACCHINE DUFFICIO ELETTRONICHE	A102020701 - Macchine d'ufficio elettroniche	R - RECUPERO	OFFICE LINE SRL
75280	STAMPANTE	€ 87,20	17/03/2003	47483	05/06/2003	113650999 - MICROCTEMICO - ONCOLOGIA PEDIATRICA	051601 - MACCHINE DUFFICIO ELETTRONICHE	A102020701 - Macchine d'ufficio elettroniche	R - RECUPERO	PASSAMONTI S.R.L.
75293	PERSONAL COMPUTER	€ 1.886,60	18/03/2003	62515	17/03/2003	1136012999 - MICROCTEMICO - DIREZIONE SANITARIA	051601 - MACCHINE DUFFICIO ELETTRONICHE	A102020701 - Macchine d'ufficio elettroniche	R - RECUPERO	OFFICE LINE SRL
75294	VIDEOPROIETTORE	€ 2.430,24	18/03/2003		17/03/2003	1136012999 - MICROCTEMICO - DIREZIONE SANITARIA	051601 - MACCHINE DUFFICIO ELETTRONICHE	A102020701 - Macchine d'ufficio elettroniche	A - ACQUISTO	CONGIU ANTONINO
75325	STAMPANTE EPSON STYLUS COLOR C82	€ 110,40	11/06/2003	47684	28/05/2003	113650999 - MICROCTEMICO - CLINICA PEDIATRICA	051601 - MACCHINE DUFFICIO ELETTRONICHE	A102020701 - Macchine d'ufficio elettroniche	R - RECUPERO	EMME OFFICE SRL
75365	STAMPANTE EPSON STYLUS COLOR C82	€ 101,99	12/06/2003	47798	12/06/2003	113650999 - MICROCTEMICO - CLINICA PEDIATRICA	051601 - MACCHINE DUFFICIO ELETTRONICHE	A102020701 - Macchine d'ufficio elettroniche	R - RECUPERO	EMME OFFICE SRL
75668	STAMPANTE SONY	€ 3.186,80	30/09/2003	47905	11/07/2003	113670999 - MICROCTEMICO - LABORATORI DIAGNOSTICI	051601 - MACCHINE DUFFICIO ELETTRONICHE	A102020701 - Macchine d'ufficio elettroniche	R - RECUPERO	GE MEDICAL SYSTEMS ITALIA SPA
75667	STAMPANTE UP	€ 1.656,00	30/09/2003	47906	11/07/2003	113670999 - MICROCTEMICO - GINECOLOGIA E DIAGNOSI	051601 - MACCHINE DUFFICIO ELETTRONICHE	A102020701 - Macchine d'ufficio elettroniche	R - RECUPERO	GE MEDICAL SYSTEMS ITALIA SPA
75685	MONITOR LCD 15"	€ 184,92	02/10/2003		02/10/2003	113670999 - MICROCTEMICO - GINECOLOGIA E DIAGNOSI	051601 - MACCHINE DUFFICIO ELETTRONICHE	A102020701 - Macchine d'ufficio elettroniche	A - ACQUISTO	
75691	STAMPANTE LASER	€ 363,39	03/10/2003	47757	03/10/2003	113670999 - MICROCTEMICO - ENDOCRINOLOGIA PEDIATRICA	051601 - MACCHINE DUFFICIO ELETTRONICHE	A102020701 - Macchine d'ufficio elettroniche	R - RECUPERO	CSIED SRLAMMARE UNICO SALA GRAZIAN
76033	STAMPANTE	€ 420,00	03/10/2003	47863	22/04/2003	113670999 - MICROCTEMICO - EMATOLOGIA ADULTI	051601 - MACCHINE DUFFICIO ELETTRONICHE	A102020701 - Macchine d'ufficio elettroniche	R - RECUPERO	SERVICE LIFE SRL
76191	APPARECCHIO FAX	€ 432,00	17/11/2003		06/11/2003	113670999 - MICROCTEMICO - GENETICA CLINICA	051601 - MACCHINE DUFFICIO ELETTRONICHE	A102020701 - Macchine d'ufficio elettroniche	A - ACQUISTO	
76505	STAMPANTE TERMICA	€ 500,00	28/01/2004	47870	08/06/2003	113670999 - MICROCTEMICO - CLINICA PEDIATRICA	051601 - MACCHINE DUFFICIO ELETTRONICHE	A102020701 - Macchine d'ufficio elettroniche	R - RECUPERO	DATA SERVICE DI BERNARD GAGNE
76551	STAMPANTE TERMICA	€ 500,00	28/01/2004	47923	07/07/2003	113670999 - MICROCTEMICO - C.T.M.O.	051601 - MACCHINE DUFFICIO ELETTRONICHE	A102020701 - Macchine d'ufficio elettroniche	R - RECUPERO	DATA SERVICE DI BERNARD GAGNE
76864	MEMORY STICK 32MB	€ 142,90	29/01/2004		16/06/2003	113650999 - MICROCTEMICO - ONCOLOGIA PEDIATRICA	051601 - MACCHINE DUFFICIO ELETTRONICHE	A102020701 - Macchine d'ufficio elettroniche	A - ACQUISTO	
77520	STAMPANTE LASER SAMSUNG	€ 237,60	22/04/2004	63587	02/01/2004	113650999 - MICROCTEMICO - DIREZIONE SANITARIA	051601 - MACCHINE DUFFICIO ELETTRONICHE	A102020701 - Macchine d'ufficio elettroniche	R - RECUPERO	INFORMATICA SARDA COMPUTERS SRL IN
77528	STAMPANTE LASER SAMSUNG	€ 237,60	22/04/2004	63588	02/01/2004	113650999 - MICROCTEMICO - DIREZIONE SANITARIA	051601 - MACCHINE DUFFICIO ELETTRONICHE	A102020701 - Macchine d'ufficio elettroniche	R - RECUPERO	INFORMATICA SARDA COMPUTERS SRL IN
77529	COMPUTER CON MOUSE E MONITOR	€ 587,40	22/04/2004	63578	02/01/2004	113650999 - MICROCTEMICO - DIREZIONE SANITARIA	051601 - MACCHINE DUFFICIO ELETTRONICHE	A102020701 - Macchine d'ufficio elettroniche	R - RECUPERO	INFORMATICA SARDA COMPUTERS SRL IN
77531	COMPUTER CON MOUSE E MONITOR	€ 587,40	22/04/2004	63578	02/01/2004	113650999 - MICROCTEMICO - DIREZIONE SANITARIA	051601 - MACCHINE DUFFICIO ELETTRONICHE	A102020701 - Macchine d'ufficio elettroniche	R - RECUPERO	INFORMATICA SARDA COMPUTERS SRL IN
77552	TELEFONO CORDLES	€ 108,14	27/04/2004		15/03/2004	113670999 - MICROCTEMICO - GINECOLOGIA E DIAGNOSI	051601 - MACCHINE DUFFICIO ELETTRONICHE	A102020701 - Macchine d'ufficio elettroniche	A - ACQUISTO	
77563	TELEFONO CORDLES	€ 108,14	27/04/2004		15/03/2004	113670999 - MICROCTEMICO - GINECOLOGIA E DIAGNOSI	051601 - MACCHINE DUFFICIO ELETTRONICHE	A102020701 - Macchine d'ufficio elettroniche	A - ACQUISTO	
77564	TELEFONO CORDLES	€ 108,14	27/04/2004		15/03/2004	113670999 - MICROCTEMICO - GINECOLOGIA E DIAGNOSI	051601 - MACCHINE DUFFICIO ELETTRONICHE	A102020701 - Macchine d'ufficio elettroniche	A - ACQUISTO	

77565	TELEFONO CORDLESS	€ 108,14	27/04/2004	15/03/2004	1138370999 - MICROGITEMICO - GINECOLOGIA E DIAGNOSI	051601 - MACCHINE D'UFFICIO ELETTRONICHE	A102020701 - Macchine d'ufficio elettroniche	A - ACQUISTO
77567	PLAYSTATION	€ 482,00	27/04/2004	15/03/2004	1138630999 - MICROGITEMICO - ONCOEMATOLOGIA PEDIATRICA	051601 - MACCHINE D'UFFICIO ELETTRONICHE	A102020701 - Macchine d'ufficio elettroniche	A - ACQUISTO
78110	STAMPANTE LASER	€ 237,60	11/05/2004	48087	1138181599 - MICROGITEMICO - EMATOLOGIA ADULTI	051601 - MACCHINE D'UFFICIO ELETTRONICHE	A102020701 - Macchine d'ufficio elettroniche	R - RECUPERO
78187	COMPUTER	€ 1.200,00	12/05/2004	48082	1138630999 - MICROGITEMICO - ONCOEMATOLOGIA PEDIATRICA	051601 - MACCHINE D'UFFICIO ELETTRONICHE	A102020701 - Macchine d'ufficio elettroniche	R - RECUPERO
78188	MONITOR 17	€ 390,40	12/05/2004	48082	1138630999 - MICROGITEMICO - ONCOEMATOLOGIA PEDIATRICA	051601 - MACCHINE D'UFFICIO ELETTRONICHE	A102020701 - Macchine d'ufficio elettroniche	A - ACQUISTO
78238	STAMPANTE LASER	€ 237,60	17/05/2004	48088	1138630999 - MICROGITEMICO - ONCOEMATOLOGIA PEDIATRICA	051601 - MACCHINE D'UFFICIO ELETTRONICHE	A102020701 - Macchine d'ufficio elettroniche	R - RECUPERO
78245	COMPUTER	€ 1.200,00	17/05/2004	48082	1138630999 - MICROGITEMICO - ONCOEMATOLOGIA PEDIATRICA	051601 - MACCHINE D'UFFICIO ELETTRONICHE	A102020701 - Macchine d'ufficio elettroniche	R - RECUPERO
78246	MONITOR	€ 350,40	17/05/2004	48178	1138074999 - MICROGITEMICO - LABORATORI DIAGNOSTICA	051601 - MACCHINE D'UFFICIO ELETTRONICHE	A102020701 - Macchine d'ufficio elettroniche	A - ACQUISTO
78607	STAMPANTE	€ 75,60	10/06/2004	48128	1138072999 - MICROGITEMICO - DIREZIONE SANITARIA	051601 - MACCHINE D'UFFICIO ELETTRONICHE	A102020701 - Macchine d'ufficio elettroniche	R - RECUPERO
78672	STAMPANTE EPSON	€ 75,00	25/06/2004	163748	1138072999 - MICROGITEMICO - DIREZIONE SANITARIA	051601 - MACCHINE D'UFFICIO ELETTRONICHE	A102020701 - Macchine d'ufficio elettroniche	R - RECUPERO
78886	COMPUTER COMPLETO	€ 566,80	25/06/2004	163992	1138072999 - MICROGITEMICO - DIREZIONE SANITARIA	051601 - MACCHINE D'UFFICIO ELETTRONICHE	A102020701 - Macchine d'ufficio elettroniche	R - RECUPERO
80801	COMPUTER	€ 729,60	02/02/2005	48178	1138630999 - MICROGITEMICO - ONCOEMATOLOGIA PEDIATRICA	051601 - MACCHINE D'UFFICIO ELETTRONICHE	A102020701 - Macchine d'ufficio elettroniche	R - RECUPERO
80802	MONITOR	€ 808,00	02/02/2005		1138630999 - MICROGITEMICO - ONCOEMATOLOGIA PEDIATRICA	051601 - MACCHINE D'UFFICIO ELETTRONICHE	A102020701 - Macchine d'ufficio elettroniche	A - ACQUISTO
80883	SCANNER	€ 54,00	02/02/2005		1138630999 - MICROGITEMICO - ONCOEMATOLOGIA PEDIATRICA	051601 - MACCHINE D'UFFICIO ELETTRONICHE	A102020701 - Macchine d'ufficio elettroniche	A - ACQUISTO
80904	MONITOR	€ 152,40	02/02/2005		1138630999 - MICROGITEMICO - ONCOEMATOLOGIA PEDIATRICA	051601 - MACCHINE D'UFFICIO ELETTRONICHE	A102020701 - Macchine d'ufficio elettroniche	A - ACQUISTO
80935	MONITOR	€ 52,20	02/02/2005		1138630999 - MICROGITEMICO - ONCOEMATOLOGIA PEDIATRICA	051601 - MACCHINE D'UFFICIO ELETTRONICHE	A102020701 - Macchine d'ufficio elettroniche	A - ACQUISTO
81225	TASTIERA CORDLESS	€ 106,80	09/03/2005		1138072999 - MICROGITEMICO - DIREZIONE SANITARIA	051601 - MACCHINE D'UFFICIO ELETTRONICHE	A102020701 - Macchine d'ufficio elettroniche	A - ACQUISTO
81331	CALCOLATRICE	€ 71,38	21/03/2005		1138181599 - MICROGITEMICO - DIREZIONE SANITARIA	051601 - MACCHINE D'UFFICIO ELETTRONICHE	A102020701 - Macchine d'ufficio elettroniche	R - RECUPERO
81380	COMPUTER PORTATILE	€ 2.825,71	23/03/2005	48221	1138072999 - MICROGITEMICO - C.T.M.O.	051601 - MACCHINE D'UFFICIO ELETTRONICHE	A102020701 - Macchine d'ufficio elettroniche	R - RECUPERO
81501	STAMPANTE	€ 238,80	27/04/2005	186657	1138072999 - MICROGITEMICO - DIREZIONE SANITARIA	051601 - MACCHINE D'UFFICIO ELETTRONICHE	A102020701 - Macchine d'ufficio elettroniche	R - RECUPERO
82062	COMPUTER	€ 587,40	07/06/2005	48186	1138072999 - MICROGITEMICO - DIREZIONE SANITARIA	051601 - MACCHINE D'UFFICIO ELETTRONICHE	A102020701 - Macchine d'ufficio elettroniche	R - RECUPERO
82074	TELEFONO CORDLESS	€ 59,96	07/06/2005		1138072999 - MICROGITEMICO - CARDIOLOGIA	051601 - MACCHINE D'UFFICIO ELETTRONICHE	A102020701 - Macchine d'ufficio elettroniche	A - ACQUISTO
82077	CALCOLATRICE	€ 58,80	07/06/2005		1138072999 - MICROGITEMICO - LABORATORI DIAGNOSTICA	051601 - MACCHINE D'UFFICIO ELETTRONICHE	A102020701 - Macchine d'ufficio elettroniche	A - ACQUISTO
82444	STAMPANTE	€ 238,80	27/07/2005	48245	1138072999 - MICROGITEMICO - CLINICA PEDIATRICA	051601 - MACCHINE D'UFFICIO ELETTRONICHE	A102020701 - Macchine d'ufficio elettroniche	R - RECUPERO
82467	COMPUTER COMPLETO	€ 645,88	28/07/2005	47972	1138072999 - MICROGITEMICO - DIREZIONE SANITARIA	051601 - MACCHINE D'UFFICIO ELETTRONICHE	A102020701 - Macchine d'ufficio elettroniche	R - RECUPERO
82468	COMPUTER COMPLETO	€ 645,88	28/07/2005	47974	1138072999 - MICROGITEMICO - LABORATORI DIAGNOSTICA	051601 - MACCHINE D'UFFICIO ELETTRONICHE	A102020701 - Macchine d'ufficio elettroniche	R - RECUPERO
82469	MONITOR	€ 144,00	28/07/2005		1138072999 - MICROGITEMICO - LABORATORI DIAGNOSTICA	051601 - MACCHINE D'UFFICIO ELETTRONICHE	A102020701 - Macchine d'ufficio elettroniche	A - ACQUISTO
82470	MONITOR	€ 144,00	28/07/2005		1138072999 - MICROGITEMICO - DIREZIONE SANITARIA	051601 - MACCHINE D'UFFICIO ELETTRONICHE	A102020701 - Macchine d'ufficio elettroniche	A - ACQUISTO
82538	STAMPANTE	€ 648,00	04/10/2005	48268	1138072999 - MICROGITEMICO - LABORATORI DIAGNOSTICA	051601 - MACCHINE D'UFFICIO ELETTRONICHE	A102020701 - Macchine d'ufficio elettroniche	R - RECUPERO
82913	TELEFONO SIEMENS	€ 39,00	28/11/2005		1138072999 - MICROGITEMICO - ONCOEMATOLOGIA PEDIATRICA	051601 - MACCHINE D'UFFICIO ELETTRONICHE	A102020701 - Macchine d'ufficio elettroniche	A - ACQUISTO
83196	STAMPANTE EPSON (EPL N. 6200)	€ 368,40	18/01/2006	48344	1138072999 - MICROGITEMICO - GINECOLOGIA E DIAGNOSI	051601 - MACCHINE D'UFFICIO ELETTRONICHE	A102020701 - Macchine d'ufficio elettroniche	R - RECUPERO
83203	CALCOLATRICE DA TAVOLO	€ 11,40	18/01/2006		1138181599 - MICROGITEMICO - EMATOLOGIA ADULTI	051601 - MACCHINE D'UFFICIO ELETTRONICHE	A102020701 - Macchine d'ufficio elettroniche	A - ACQUISTO
83208	CALCOLATRICE DA TAVOLO	€ 48,80	18/01/2006		1138181599 - MICROGITEMICO - EMATOLOGIA ADULTI	051601 - MACCHINE D'UFFICIO ELETTRONICHE	A102020701 - Macchine d'ufficio elettroniche	A - ACQUISTO
83210	TELEFONO TEL. BI	€ 41,88	18/01/2006		1138072999 - MICROGITEMICO - CLINICA PEDIATRICA	051601 - MACCHINE D'UFFICIO ELETTRONICHE	A102020701 - Macchine d'ufficio elettroniche	A - ACQUISTO
83559	PERSONAL COMPUTER	€ 788,00	24/02/2006	48222	1138181599 - MICROGITEMICO - ENDOCRINOLOGIA PEDIATRICA	051601 - MACCHINE D'UFFICIO ELETTRONICHE	A102020701 - Macchine d'ufficio elettroniche	R - RECUPERO
83560	SCANNER CANON	€ 54,00	24/02/2006		1138181599 - MICROGITEMICO - ENDOCRINOLOGIA PEDIATRICA	051601 - MACCHINE D'UFFICIO ELETTRONICHE	A102020701 - Macchine d'ufficio elettroniche	A - ACQUISTO
83581	MONITOR LG LCD 19"	€ 605,00	24/02/2006		1138181599 - MICROGITEMICO - ENDOCRINOLOGIA PEDIATRICA	051601 - MACCHINE D'UFFICIO ELETTRONICHE	A102020701 - Macchine d'ufficio elettroniche	A - ACQUISTO

83562	STAMPANTE SAMSUNG ML1719	€ 152,40	24/02/2006	48229	24/02/2006	051601 - MACCHINE D'UFFICIO - ELETTRONICHE	A102020701 - Macchine d'ufficio elettroniche	R - RECUPERO	COMPUTER SCIENCE SAS
83566	SCANNER CANON	€ 54,00	24/02/2006		24/02/2006	051601 - MACCHINE D'UFFICIO - ELETTRONICHE	A102020701 - Macchine d'ufficio elettroniche	A - ACQUISTO	
83567	MONITOR LG LCD 19"	€ 605,00	24/02/2006		24/02/2006	051601 - MACCHINE D'UFFICIO - ELETTRONICHE	A102020701 - Macchine d'ufficio elettroniche	A - ACQUISTO	
83536	TELEFONO CORDLES	€ 18,90	03/03/2006		03/03/2006	051601 - MACCHINE D'UFFICIO - ELETTRONICHE	A102020701 - Macchine d'ufficio elettroniche	A - ACQUISTO	
83554	VIVAVOCE DA AUTO	€ 16,90	13/03/2006		13/03/2006	051601 - MACCHINE D'UFFICIO - ELETTRONICHE	A102020701 - Macchine d'ufficio elettroniche	A - ACQUISTO	
83731	STAMPANTE LASER SAMSUNG ML1810	€ 178,90	30/03/2006	48369	30/03/2006	051601 - MACCHINE D'UFFICIO - ELETTRONICHE	A102020701 - Macchine d'ufficio elettroniche	R - RECUPERO	INFORMATICA SARDA COMPUTERS SRL IN
83961	STAMPANTE EPSON LX 300	€ 342,00	27/04/2006	48382	27/04/2006	051601 - MACCHINE D'UFFICIO - ELETTRONICHE	A102020701 - Macchine d'ufficio elettroniche	R - RECUPERO	INFORMATICA SARDA COMPUTERS SRL IN
83963	MONITOR CRT 17"	€ 114,80	27/04/2006		27/04/2006	051601 - MACCHINE D'UFFICIO - ELETTRONICHE	A102020701 - Macchine d'ufficio elettroniche	A - ACQUISTO	
5000048608	STAMPANTE TERMICA X ELIQUETTE ZEBRA	€ 550,00	12/05/2006		12/05/2006	051601 - MACCHINE D'UFFICIO - ELETTRONICHE	A102020701 - Macchine d'ufficio elettroniche	A - ACQUISTO	
84175	PC SERVER IBM	€ 1.027,80	30/05/2006		30/05/2006	051601 - MACCHINE D'UFFICIO - ELETTRONICHE	A102020701 - Macchine d'ufficio elettroniche	A - ACQUISTO	
84178	PC A51	€ 1.027,80	30/05/2006		30/05/2006	051601 - MACCHINE D'UFFICIO - ELETTRONICHE	A102020701 - Macchine d'ufficio elettroniche	A - ACQUISTO	
84177	PC A51	€ 1.027,80	30/05/2006		30/05/2006	051601 - MACCHINE D'UFFICIO - ELETTRONICHE	A102020701 - Macchine d'ufficio elettroniche	A - ACQUISTO	
84178	PC A51	€ 1.027,80	30/05/2006		30/05/2006	051601 - MACCHINE D'UFFICIO - ELETTRONICHE	A102020701 - Macchine d'ufficio elettroniche	A - ACQUISTO	
84178	PC A51	€ 1.027,80	30/05/2006		30/05/2006	051601 - MACCHINE D'UFFICIO - ELETTRONICHE	A102020701 - Macchine d'ufficio elettroniche	A - ACQUISTO	
84180	PC A51	€ 1.027,80	30/05/2006		30/05/2006	051601 - MACCHINE D'UFFICIO - ELETTRONICHE	A102020701 - Macchine d'ufficio elettroniche	A - ACQUISTO	
84941	DVD RECORDER SSD 5000	€ 2.005,40	26/06/2006		26/06/2006	051601 - MACCHINE D'UFFICIO - ELETTRONICHE	A102020701 - Macchine d'ufficio elettroniche	A - ACQUISTO	
84942	DVD RECORDER SSD 5000	€ 2.005,40	26/06/2006		26/06/2006	051601 - MACCHINE D'UFFICIO - ELETTRONICHE	A102020701 - Macchine d'ufficio elettroniche	A - ACQUISTO	
84863	TELEFONO CORDLESS	€ 18,90	23/08/2006		23/08/2006	051601 - MACCHINE D'UFFICIO - ELETTRONICHE	A102020701 - Macchine d'ufficio elettroniche	A - ACQUISTO	
5000048538	STAMPANTE SAMSUNG ML 2250	€ 170,66	03/08/2006		03/08/2006	051601 - MACCHINE D'UFFICIO - ELETTRONICHE	A102020701 - Macchine d'ufficio elettroniche	A - ACQUISTO	
5000048538	STAMPANTE SAMSUNG ML 2250	€ 170,66	03/08/2006		03/08/2006	051601 - MACCHINE D'UFFICIO - ELETTRONICHE	A102020701 - Macchine d'ufficio elettroniche	A - ACQUISTO	
5000048540	STAMPANTE SAMSUNG ML 2250	€ 170,66	03/08/2006		03/08/2006	051601 - MACCHINE D'UFFICIO - ELETTRONICHE	A102020701 - Macchine d'ufficio elettroniche	A - ACQUISTO	
5000048729	COMPUTER HP DC -7600 CMT	€ 440,02	03/08/2006		03/08/2006	051601 - MACCHINE D'UFFICIO - ELETTRONICHE	A102020701 - Macchine d'ufficio elettroniche	A - ACQUISTO	
5000048730	MONITOR HP 17"	€ 157,32	03/08/2006		03/08/2006	051601 - MACCHINE D'UFFICIO - ELETTRONICHE	A102020701 - Macchine d'ufficio elettroniche	A - ACQUISTO	
5000048731	STAMPANTE SAMSUNG ML 2250	€ 170,66	03/08/2006		03/08/2006	051601 - MACCHINE D'UFFICIO - ELETTRONICHE	A102020701 - Macchine d'ufficio elettroniche	A - ACQUISTO	
5000048732	MONITOR HP 17"	€ 157,32	03/08/2006		03/08/2006	051601 - MACCHINE D'UFFICIO - ELETTRONICHE	A102020701 - Macchine d'ufficio elettroniche	A - ACQUISTO	
85711	STAMPANTE SAMSUNG ML 2250	€ 170,66	11/10/2006	48571	11/10/2006	051601 - MACCHINE D'UFFICIO - ELETTRONICHE	A102020701 - Macchine d'ufficio elettroniche	R - RECUPERO	FATCONI S.P.A.
85712	STAMPANTE SAMSUNG ML 2250	€ 170,66	11/10/2006	48572	11/10/2006	051601 - MACCHINE D'UFFICIO - ELETTRONICHE	A102020701 - Macchine d'ufficio elettroniche	R - RECUPERO	FATCONI S.P.A.
85713	PC HP DC7600	€ 747,88	11/10/2006		11/10/2006	051601 - MACCHINE D'UFFICIO - ELETTRONICHE	A102020701 - Macchine d'ufficio elettroniche	A - ACQUISTO	
85714	PC HP DC7600	€ 747,88	11/10/2006		11/10/2006	051601 - MACCHINE D'UFFICIO - ELETTRONICHE	A102020701 - Macchine d'ufficio elettroniche	A - ACQUISTO	
85715	MONITOR HP LCD 17"	€ 157,32	11/10/2006		11/10/2006	051601 - MACCHINE D'UFFICIO - ELETTRONICHE	A102020701 - Macchine d'ufficio elettroniche	A - ACQUISTO	
85716	MONITOR HP LCD 17"	€ 157,32	11/10/2006		11/10/2006	051601 - MACCHINE D'UFFICIO - ELETTRONICHE	A102020701 - Macchine d'ufficio elettroniche	A - ACQUISTO	
86009	PERSONAL COMPUTER ASUS	€ 884,40	17/10/2006	48432	17/10/2006	051601 - MACCHINE D'UFFICIO - ELETTRONICHE	A102020701 - Macchine d'ufficio elettroniche	R - RECUPERO	OFFICE LINE SRL
86010	PERSONAL COMPUTER ASUS	€ 884,40	17/10/2006	48433	17/10/2006	051601 - MACCHINE D'UFFICIO - ELETTRONICHE	A102020701 - Macchine d'ufficio elettroniche	R - RECUPERO	OFFICE LINE SRL
86011	PERSONAL COMPUTER ASUS	€ 884,40	17/10/2006	48434	17/10/2006	051601 - MACCHINE D'UFFICIO - ELETTRONICHE	A102020701 - Macchine d'ufficio elettroniche	R - RECUPERO	OFFICE LINE SRL
86012	MONITOR LCD 17"	€ 194,40	17/10/2006		17/10/2006	051601 - MACCHINE D'UFFICIO - ELETTRONICHE	A102020701 - Macchine d'ufficio elettroniche	A - ACQUISTO	
86013	MONITOR LCD 17"	€ 194,40	17/10/2006		17/10/2006	051601 - MACCHINE D'UFFICIO - ELETTRONICHE	A102020701 - Macchine d'ufficio elettroniche	A - ACQUISTO	
86014	MONITOR LCD 17"	€ 194,40	17/10/2006		17/10/2006	051601 - MACCHINE D'UFFICIO - ELETTRONICHE	A102020701 - Macchine d'ufficio elettroniche	A - ACQUISTO	

86015	MONITOR LCD 17"	€	194,40	17/10/2006	27/05/2006	1138370999 - MICROITEMICO - GINECOLOGIA E DIAGNOSI	051601 - MACCHINE D'UFFICIO ELETTRONICHE	A102020701 - Macchine d'ufficio elettroniche	A - ACQUISTO
86016	MONITOR LCD 17"	€	194,40	17/10/2006	27/05/2006	1138370999 - MICROITEMICO - GINECOLOGIA E DIAGNOSI	051601 - MACCHINE D'UFFICIO ELETTRONICHE	A102020701 - Macchine d'ufficio elettroniche	A - ACQUISTO
86017	STAMPANTE SAMSUNG ML 2250	€	182,40	17/10/2006	27/06/2006	1138370999 - MICROITEMICO - GINECOLOGIA E DIAGNOSI	051601 - MACCHINE D'UFFICIO ELETTRONICHE	A102020701 - Macchine d'ufficio elettroniche	R - RECUPERO
86018	STAMPANTE SAMSUNG ML 2250	€	182,40	17/10/2006	27/06/2006	1138370999 - MICROITEMICO - GINECOLOGIA E DIAGNOSI	051601 - MACCHINE D'UFFICIO ELETTRONICHE	A102020701 - Macchine d'ufficio elettroniche	R - RECUPERO
86019	STAMPANTE SAMSUNG ML 2250	€	182,40	17/10/2006	27/06/2006	1138370999 - MICROITEMICO - GINECOLOGIA E DIAGNOSI	051601 - MACCHINE D'UFFICIO ELETTRONICHE	A102020701 - Macchine d'ufficio elettroniche	R - RECUPERO
86021	STAMPANTE SAMSUNG ML 2250	€	182,40	17/10/2006	27/06/2006	1138370999 - MICROITEMICO - GINECOLOGIA E DIAGNOSI	051601 - MACCHINE D'UFFICIO ELETTRONICHE	A102020701 - Macchine d'ufficio elettroniche	R - RECUPERO
86133	MONITOR BIN	€	282,80	31/10/2006	24/10/2006	1138370999 - MICROITEMICO - CLINICA PEDIATRICA	051601 - MACCHINE D'UFFICIO ELETTRONICHE	A102020701 - Macchine d'ufficio elettroniche	A - ACQUISTO
86185	PERSONAL COMPUTER HP DC 7600 CMT	€	440,02	02/11/2006	05/10/2006	1138370999 - MICROITEMICO - ENDOCRINOLOGIA PEDIATRICA	051601 - MACCHINE D'UFFICIO ELETTRONICHE	A102020701 - Macchine d'ufficio elettroniche	R - RECUPERO
86188	HDD ESTERNO 160 GB	€	136,80	02/11/2006	14/06/2006	1138370999 - MICROITEMICO - GINECOLOGIA E DIAGNOSI	051601 - MACCHINE D'UFFICIO ELETTRONICHE	A102020701 - Macchine d'ufficio elettroniche	A - ACQUISTO
86189	HDD ESTERNO 160 GB	€	136,80	02/11/2006	14/06/2006	1138370999 - MICROITEMICO - GINECOLOGIA E DIAGNOSI	051601 - MACCHINE D'UFFICIO ELETTRONICHE	A102020701 - Macchine d'ufficio elettroniche	A - ACQUISTO
86190	HDD ESTERNO 80 GB	€	126,00	02/11/2006	14/06/2006	1138370999 - MICROITEMICO - GINECOLOGIA E DIAGNOSI	051601 - MACCHINE D'UFFICIO ELETTRONICHE	A102020701 - Macchine d'ufficio elettroniche	A - ACQUISTO
86191	MASTERIZZATORE DVD ESTERNO USB	€	102,00	02/11/2006	14/06/2006	1138370999 - MICROITEMICO - GINECOLOGIA E DIAGNOSI	051601 - MACCHINE D'UFFICIO ELETTRONICHE	A102020701 - Macchine d'ufficio elettroniche	A - ACQUISTO
86192	MASTERIZZATORE DVD ESTERNO USB	€	102,00	02/11/2006	14/06/2006	1138370999 - MICROITEMICO - GINECOLOGIA E DIAGNOSI	051601 - MACCHINE D'UFFICIO ELETTRONICHE	A102020701 - Macchine d'ufficio elettroniche	A - ACQUISTO
86193	PEN DRIVER USB 2GB	€	73,20	02/11/2006	14/06/2006	1138370999 - MICROITEMICO - GINECOLOGIA E DIAGNOSI	051601 - MACCHINE D'UFFICIO ELETTRONICHE	A102020701 - Macchine d'ufficio elettroniche	A - ACQUISTO
86194	PEN DRIVER USB 2GB	€	73,20	02/11/2006	14/06/2006	1138370999 - MICROITEMICO - GINECOLOGIA E DIAGNOSI	051601 - MACCHINE D'UFFICIO ELETTRONICHE	A102020701 - Macchine d'ufficio elettroniche	A - ACQUISTO
86195	STAMPANTE EPSON FOTOGRAFICA	€	118,80	02/11/2006	14/06/2006	1138370999 - MICROITEMICO - GINECOLOGIA E DIAGNOSI	051601 - MACCHINE D'UFFICIO ELETTRONICHE	A102020701 - Macchine d'ufficio elettroniche	R - RECUPERO
86196	MASTERIZZATORE DVD	€	117,80	02/11/2006	18/10/2006	1138012999 - MICROITEMICO - DIREZIONE SANITARIA	051601 - MACCHINE D'UFFICIO ELETTRONICHE	A102020701 - Macchine d'ufficio elettroniche	A - ACQUISTO
86197	MASTERIZZATORE DVD	€	117,80	02/11/2006	18/10/2006	1138012999 - MICROITEMICO - DIREZIONE SANITARIA	051601 - MACCHINE D'UFFICIO ELETTRONICHE	A102020701 - Macchine d'ufficio elettroniche	A - ACQUISTO
86200	COMPUTER HP DC 7600 CEL331	€	440,02	12/12/2006	18/09/2006	1138012999 - MICROITEMICO - DIREZIONE SANITARIA	051601 - MACCHINE D'UFFICIO ELETTRONICHE	A102020701 - Macchine d'ufficio elettroniche	R - RECUPERO
86201	COMPUTER HP DC 7600 CEL331	€	440,02	12/12/2006	18/09/2006	1138012999 - MICROITEMICO - DIREZIONE SANITARIA	051601 - MACCHINE D'UFFICIO ELETTRONICHE	A102020701 - Macchine d'ufficio elettroniche	R - RECUPERO
86202	MONITOR LCD 17" ACER	€	180,00	12/12/2006	18/09/2006	1138012999 - MICROITEMICO - DIREZIONE SANITARIA	051601 - MACCHINE D'UFFICIO ELETTRONICHE	A102020701 - Macchine d'ufficio elettroniche	A - ACQUISTO
86203	MONITOR LCD 17" PHILIPS	€	182,00	15/12/2006	13/11/2006	1138190999 - MICROITEMICO - ENDOCRINOLOGIA PEDIATRICA	051601 - MACCHINE D'UFFICIO ELETTRONICHE	A102020701 - Macchine d'ufficio elettroniche	R - RECUPERO
86204	STAMPANTE TERMICA MOD. ZEBRA	€	600,00	11/01/2007	30/11/2006	1138390999 - MICROITEMICO - CLINICA PEDIATRICA	051601 - MACCHINE D'UFFICIO ELETTRONICHE	A102020701 - Macchine d'ufficio elettroniche	FATICONI S.P.A.
90383	STAMPANTE SAMSUNG ML 2250	€	170,84	30/01/2007	13/11/2006	1138012999 - MICROITEMICO - DIREZIONE SANITARIA	051601 - MACCHINE D'UFFICIO ELETTRONICHE	A102020701 - Macchine d'ufficio elettroniche	FATICONI S.P.A.
90385	STAMPANTE SAMSUNG ML 2250	€	170,84	30/01/2007	13/11/2006	1138012999 - MICROITEMICO - DIREZIONE SANITARIA	051601 - MACCHINE D'UFFICIO ELETTRONICHE	A102020701 - Macchine d'ufficio elettroniche	FATICONI S.P.A.
90550	DISTRUGGI DOCUMENTI	€	118,80	31/01/2007	18/01/2007	1138012999 - MICROITEMICO - DIREZIONE SANITARIA	051601 - MACCHINE D'UFFICIO ELETTRONICHE	A102020701 - Macchine d'ufficio elettroniche	
91472	TELEFONO	€	24,90	05/02/2007	24/01/2007	1138009999 - MICROITEMICO - CARDIOLOGIA	051601 - MACCHINE D'UFFICIO ELETTRONICHE	A102020701 - Macchine d'ufficio elettroniche	A - ACQUISTO
91500	TELEFONO COROLES	€	45,80	05/02/2007	30/01/2007	1138012999 - MICROITEMICO - DIREZIONE SANITARIA	051601 - MACCHINE D'UFFICIO ELETTRONICHE	A102020701 - Macchine d'ufficio elettroniche	A - ACQUISTO
500004863	CALCOLATRICE	€	6,80	20/11/2007	13/08/2007	1138014999 - MICROITEMICO - LABORATORI DIAGNOSTICA	051601 - MACCHINE D'UFFICIO ELETTRONICHE	A102020701 - Macchine d'ufficio elettroniche	A - ACQUISTO
500004864	CALCOLATRICE	€	6,80	20/11/2007	13/08/2007	1138014999 - MICROITEMICO - LABORATORI DIAGNOSTICA	051601 - MACCHINE D'UFFICIO ELETTRONICHE	A102020701 - Macchine d'ufficio elettroniche	A - ACQUISTO
500004866	STAMPANTE TERMICA ZEBRALP 2824	€	600,00	22/11/2007	16/10/2007	1138014999 - MICROITEMICO - LABORATORI DIAGNOSTICA	051601 - MACCHINE D'UFFICIO ELETTRONICHE	A102020701 - Macchine d'ufficio elettroniche	A - ACQUISTO
500004867	STAMPANTE TERMICA ZEBRALP 2824	€	600,00	22/11/2007	16/10/2007	1138014999 - MICROITEMICO - LABORATORI DIAGNOSTICA	051601 - MACCHINE D'UFFICIO ELETTRONICHE	A102020701 - Macchine d'ufficio elettroniche	A - ACQUISTO
500004868	STAMPANTE TERMICA ZEBRALP 2824	€	480,00	22/11/2007	16/10/2007	1138014999 - MICROITEMICO - CLINICA PEDIATRICA	051601 - MACCHINE D'UFFICIO ELETTRONICHE	A102020701 - Macchine d'ufficio elettroniche	A - ACQUISTO
500004871	MONITOR LCD 17"	€	264,00	27/11/2007	16/05/2007	1138190999 - MICROITEMICO - CLINICA PEDIATRICA	051601 - MACCHINE D'UFFICIO ELETTRONICHE	A102020701 - Macchine d'ufficio elettroniche	A - ACQUISTO
500004872	MONITOR LCD 17"	€	264,00	27/11/2007	16/05/2007	1138014999 - MICROITEMICO - ENDOCRINOLOGIA PEDIATRICA	051601 - MACCHINE D'UFFICIO ELETTRONICHE	A102020701 - Macchine d'ufficio elettroniche	A - ACQUISTO
500004880	NOTEBOOK	€	900,00	27/11/2007	10/10/2007	1138190999 - MICROITEMICO - ENDOCRINOLOGIA PEDIATRICA	051601 - MACCHINE D'UFFICIO ELETTRONICHE	A102020701 - Macchine d'ufficio elettroniche	A - ACQUISTO

[illegible]

9000048531	STAMPANTE SAMSUNG ML 2250	€ 170,67	15/05/2008	01/03/2008	1138012999 - MICROITEMICO - DIREZIONE SANITARIA	051601 - MACCHINE D'UFFICIO ELETTRONICHE	A102020701 - Macchine d'ufficio elettroniche	A - ACQUISTO
9000048563	PC HP DC7600	€ 440,02	16/05/2008	03/01/2008	1138014999 - MICROITEMICO - LABORATORI DIAGNOSTICA	051601 - MACCHINE D'UFFICIO ELETTRONICHE	A102020701 - Macchine d'ufficio elettroniche	A - ACQUISTO
9000048586	MONITOR L1706	€ 157,32	16/05/2008	03/01/2008	1138014999 - MICROITEMICO - LABORATORI DIAGNOSTICA	051601 - MACCHINE D'UFFICIO ELETTRONICHE	A102020701 - Macchine d'ufficio elettroniche	A - ACQUISTO
9000048587	PC HP DC7600	€ 747,88	16/05/2008	03/01/2008	1138014999 - MICROITEMICO - LABORATORI DIAGNOSTICA	051601 - MACCHINE D'UFFICIO ELETTRONICHE	A102020701 - Macchine d'ufficio elettroniche	A - ACQUISTO
9000048588	MONITOR L1706	€ 157,32	16/05/2008	03/01/2008	1138014999 - MICROITEMICO - LABORATORI DIAGNOSTICA	051601 - MACCHINE D'UFFICIO ELETTRONICHE	A102020701 - Macchine d'ufficio elettroniche	A - ACQUISTO
2016137	P.C. VERITON ADEP	€ 588,80	19/05/2008	03/01/2008	1138012999 - MICROITEMICO - DIREZIONE SANITARIA	051601 - MACCHINE D'UFFICIO ELETTRONICHE	A102020701 - Macchine d'ufficio elettroniche	A - ACQUISTO
2016138	MONITOR LCD 17"	€ 216,00	19/05/2008	03/01/2008	1138012999 - MICROITEMICO - DIREZIONE SANITARIA	051601 - MACCHINE D'UFFICIO ELETTRONICHE	A102020701 - Macchine d'ufficio elettroniche	A - ACQUISTO
9000098811	COMPUTER	€ 594,00	31/05/2008		1138012999 - MICROITEMICO - CLINICA PEDIATRICA	051601 - MACCHINE D'UFFICIO ELETTRONICHE	A102020701 - Macchine d'ufficio elettroniche	FORM SELECTION SRL
5000048778	STAMPANTE LASER SAMSUNG ML 2010	€ 192,00	04/06/2008	21/03/2008	1138012999 - MICROITEMICO - CLINICA PEDIATRICA	051601 - MACCHINE D'UFFICIO ELETTRONICHE	A102020701 - Macchine d'ufficio elettroniche	A - ACQUISTO
5000048780	STAMPANTE LASER SAMSUNG ML 2010	€ 192,00	04/06/2008	21/03/2008	1138012999 - MICROITEMICO - CLINICA PEDIATRICA	051601 - MACCHINE D'UFFICIO ELETTRONICHE	A102020701 - Macchine d'ufficio elettroniche	A - ACQUISTO
5000048870	P.C.	€ 300,00	05/06/2008	15/04/2008	1138012999 - MICROITEMICO - DIREZIONE SANITARIA	051601 - MACCHINE D'UFFICIO ELETTRONICHE	A102020701 - Macchine d'ufficio elettroniche	A - ACQUISTO
5000048871	P.C.	€ 300,00	05/06/2008	15/04/2008	1138012999 - MICROITEMICO - DIREZIONE SANITARIA	051601 - MACCHINE D'UFFICIO ELETTRONICHE	A102020701 - Macchine d'ufficio elettroniche	A - ACQUISTO
5000048872	MONITOR LCD	€ 236,40	05/06/2008	15/04/2008	1138012999 - MICROITEMICO - DIREZIONE SANITARIA	051601 - MACCHINE D'UFFICIO ELETTRONICHE	A102020701 - Macchine d'ufficio elettroniche	A - ACQUISTO
5000048873	MONITOR LCD	€ 236,40	05/06/2008	15/04/2008	1138012999 - MICROITEMICO - DIREZIONE SANITARIA	051601 - MACCHINE D'UFFICIO ELETTRONICHE	A102020701 - Macchine d'ufficio elettroniche	A - ACQUISTO
5000048828	MONITOR HP 22 LCD	€ 345,60	06/06/2008	21/01/2008	1138014999 - MICROITEMICO - LABORATORI DIAGNOSTICA	051601 - MACCHINE D'UFFICIO ELETTRONICHE	A102020701 - Macchine d'ufficio elettroniche	A - ACQUISTO
5000048839	FAX CANON L95	€ 370,80	09/06/2008	27/02/2008	1138012999 - MICROITEMICO - DIREZIONE SANITARIA	051601 - MACCHINE D'UFFICIO ELETTRONICHE	A102020701 - Macchine d'ufficio elettroniche	A - ACQUISTO
5000048927	FAX LASER CANON	€ 453,60	04/09/2008	07/02/2008	1138012999 - MICROITEMICO - DIREZIONE SANITARIA	051601 - MACCHINE D'UFFICIO ELETTRONICHE	A102020701 - Macchine d'ufficio elettroniche	A - ACQUISTO
5000048928	FAX LASER CANON	€ 453,60	04/09/2008	07/02/2008	1138012999 - MICROITEMICO - DIREZIONE SANITARIA	051601 - MACCHINE D'UFFICIO ELETTRONICHE	A102020701 - Macchine d'ufficio elettroniche	A - ACQUISTO
9000099060	COMPUTER	€ 444,00	29/09/2008	7/10/2008	1138012999 - MICROITEMICO - ENDOCRINOLOGIA PEDIATRICA	051601 - MACCHINE D'UFFICIO ELETTRONICHE	A102020701 - Macchine d'ufficio elettroniche	NUOVA IMEL SRL
5000048841	FAX LASER SAMSUNG SF 560	€ 358,80	30/10/2008	20/08/2008	1138012999 - MICROITEMICO - GENETICA CLINICA	051601 - MACCHINE D'UFFICIO ELETTRONICHE	A102020701 - Macchine d'ufficio elettroniche	A - ACQUISTO
5000048904	STAMPANTE LASER HP 3600 N	€ 358,80	17/11/2008	11/06/2008	1138012999 - MICROITEMICO - ONCOEMATOLOGIA PEDIATRICA	051601 - MACCHINE D'UFFICIO ELETTRONICHE	A102020701 - Macchine d'ufficio elettroniche	A - ACQUISTO
5000048963	STAMPANTE COLOR HP 3600 N	€ 663,60	17/11/2008	25/07/2008	1138012999 - MICROITEMICO - LABORATORI DIAGNOSTICA	051601 - MACCHINE D'UFFICIO ELETTRONICHE	A102020701 - Macchine d'ufficio elettroniche	A - ACQUISTO
9000098133	MONITOR LCD	€ 190,60	01/01/2009	7/34/34	1138012999 - MICROITEMICO - CHIRURGIA PEDIATRICA	051601 - MACCHINE D'UFFICIO ELETTRONICHE	A102020701 - Macchine d'ufficio elettroniche	ATHENA SRL
9000099044	STAMPANTE	€ 144,00	01/01/2009		1138014999 - MICROITEMICO - LABORATORI DIAGNOSTICA	051601 - MACCHINE D'UFFICIO ELETTRONICHE	A102020701 - Macchine d'ufficio elettroniche	FORM SELECTION SRL
9000099517	SCANNER	€ 238,80	01/01/2009	4/00/02	1138012999 - MICROITEMICO - CLINICA PEDIATRICA	051601 - MACCHINE D'UFFICIO ELETTRONICHE	A102020701 - Macchine d'ufficio elettroniche	INFORMATICA SARDA COMPUTERS SRL IN
9000099519	COMPUTER	€ 860,00	01/01/2009	4/00/37	1138012999 - MICROITEMICO - ONCOEMATOLOGIA PEDIATRICA	051601 - MACCHINE D'UFFICIO ELETTRONICHE	A102020701 - Macchine d'ufficio elettroniche	INFORMATICA SARDA COMPUTERS SRL IN
9000099520	MONITOR	€ 192,00	01/01/2009	4/00/88	1138012999 - MICROITEMICO - ONCOEMATOLOGIA PEDIATRICA	051601 - MACCHINE D'UFFICIO ELETTRONICHE	A102020701 - Macchine d'ufficio elettroniche	INFORMATICA SARDA COMPUTERS SRL IN
9000101039	STAMPANTE ZEBRA TLP 2844/41J091002213	€ 312,00	09/07/2009	20/07/08	1138014999 - MICROITEMICO - DIREZIONE SANITARIA	051601 - MACCHINE D'UFFICIO ELETTRONICHE	A102020701 - Macchine d'ufficio elettroniche	SARDU SISTEMI SAS DEL DR. ANDREA SARDU
9000101646	PC	€ 477,80	04/01/2010	20/06/05	1138014999 - MICROITEMICO - LABORATORI DIAGNOSTICA	051601 - MACCHINE D'UFFICIO ELETTRONICHE	A102020701 - Macchine d'ufficio elettroniche	LEADERCHIP SRL IN FALIMENTO
9000101647	MONITOR	€ 142,80	04/01/2010	20/06/07	1138014999 - MICROITEMICO - LABORATORI DIAGNOSTICA	051601 - MACCHINE D'UFFICIO ELETTRONICHE	A102020701 - Macchine d'ufficio elettroniche	LEADERCHIP SRL IN FALIMENTO
9000101648	STAMPANTE	€ 180,00	04/01/2010	20/06/08	1138012999 - MICROITEMICO - LABORATORI DIAGNOSTICA	051601 - MACCHINE D'UFFICIO ELETTRONICHE	A102020701 - Macchine d'ufficio elettroniche	LEADERCHIP SRL IN FALIMENTO
9000101780	STAMPANTE HP COLOR CP2025N	€ 477,80	04/01/2010	4/02/74	1138012999 - MICROITEMICO - CLINICA PEDIATRICA	051601 - MACCHINE D'UFFICIO ELETTRONICHE	A102020701 - Macchine d'ufficio elettroniche	LEADERCHIP SRL IN FALIMENTO
9000103867	TV LCD LG 37" HD	€ 1.488,00	04/01/2010	4/03/17	1138012999 - MICROITEMICO - ATTIVITA' COMUNI	051601 - MACCHINE D'UFFICIO ELETTRONICHE	A102020701 - Macchine d'ufficio elettroniche	LEADERCHIP SRL IN FALIMENTO
9000101043	STAMPANTE ZEBRA TLP 2844/41J093100957	€ 312,00	18/02/2010	20/05/77	1138014999 - MICROITEMICO - EMATOLOGIA ADULTI	051601 - MACCHINE D'UFFICIO ELETTRONICHE	A102020701 - Macchine d'ufficio elettroniche	ILUMINIA RICARDO
9000101042	STAMPANTE ZEBRA TLP 2844/41J093401715	€ 312,00	01/03/2010	20/06/08	1138012999 - MICROITEMICO - GINECOLOGIA E DIAGNOSI	051601 - MACCHINE D'UFFICIO ELETTRONICHE	A102020701 - Macchine d'ufficio elettroniche	SARDU SISTEMI SAS DEL DR. ANDREA SARDU
9000101045	STAMPANTE ZEBRA TLP 2844/41J07520018	€ 318,00	01/03/2010	20/05/67	1138012999 - MICROITEMICO - CLINICA PEDIATRICA	051601 - MACCHINE D'UFFICIO ELETTRONICHE	A102020701 - Macchine d'ufficio elettroniche	SARDU SISTEMI SAS DEL DR. ANDREA SARDU
9000101044	STAMPANTE ZEBRA TLP 2844/41J081601255	€ 312,00	03/03/2010	20/05/71	1138012999 - MICROITEMICO - ONCOEMATOLOGIA PEDIATRICA	051601 - MACCHINE D'UFFICIO ELETTRONICHE	A102020701 - Macchine d'ufficio elettroniche	SARDU SISTEMI SAS DEL DR. ANDREA SARDU

9000102339	STAMPANTE ZEBRA	€ 312,00	10/03/2010	206586	113370999 - MICROCTEMICO - GINECOLOGIA E DIAGNOSI	051601 - MACCHINE D'UFFICIO	A102020701 - Macchine d'ufficio elettroniche	1 - ACQUISTO	SAROU SISTEM SAS DEL DR. ANDREA SAROU
9000102340	STAMPANTE ZEBRA	€ 312,00	10/03/2010	206683	113370999 - MICROCTEMICO - CLINICA PEDIATRICA	051601 - MACCHINE D'UFFICIO	A102020701 - Macchine d'ufficio elettroniche	1 - ACQUISTO	DR. ANDREA SAROU
9000103178	STAMPANTE SAMSUNG ML 1640	€ 246,00	10/03/2010	206683	113370999 - MICROCTEMICO - EMATOLOGIA ADULTI	051601 - MACCHINE D'UFFICIO	A102020701 - Macchine d'ufficio elettroniche	1 - ACQUISTO	OFFICE LINE SRL
9000101040	STAMPANTE LEXMARK T652DN, T652HFB	€ 208,80	25/03/2010	206716	113370999 - MICROCTEMICO - CLINICA PEDIATRICA	051601 - MACCHINE D'UFFICIO	A102020701 - Macchine d'ufficio elettroniche	1 - ACQUISTO	INGRAM MICRO SRL
9000101041	STAMPANTE LEXMARK T652DN, T652HFB	€ 208,80	25/03/2010	206717	113370999 - MICROCTEMICO - CLINICA PEDIATRICA	051601 - MACCHINE D'UFFICIO	A102020701 - Macchine d'ufficio elettroniche	1 - ACQUISTO	INGRAM MICRO SRL
9000102629	COMPUTER ACER VERITON X4605	€ 477,60	10/04/2010	206686	113370999 - MICROCTEMICO - CLINICA PEDIATRICA	051601 - MACCHINE D'UFFICIO	A102020701 - Macchine d'ufficio elettroniche	1 - ACQUISTO	LEADERCHIP SRL IN FALLIMENTO
9000103053	STAMPANTE LEXMARK T652	€ 208,80	10/05/2010	206878	113370999 - MICROCTEMICO - CLINICA PEDIATRICA	051601 - MACCHINE D'UFFICIO	A102020701 - Macchine d'ufficio elettroniche	1 - ACQUISTO	RTI INGRAM MICRO S.R.L.
9000103054	STAMPANTE LEXMARK T652	€ 208,80	10/05/2010	206880	113370999 - MICROCTEMICO - CLINICA PEDIATRICA	051601 - MACCHINE D'UFFICIO	A102020701 - Macchine d'ufficio elettroniche	1 - ACQUISTO	RTI INGRAM MICRO S.R.L.
9000102886	PC FUJITSU P5730	€ 460,52	26/05/2010	206011	113370999 - MICROCTEMICO - CLINICA PEDIATRICA	051601 - MACCHINE D'UFFICIO	A102020701 - Macchine d'ufficio elettroniche	1 - ACQUISTO	FUJITSU TECHNOLOGY SOLUTIONS S.P.A.
9000102887	MONITOR SAMSUNG T852	€ 130,80	26/05/2010	206012	113370999 - MICROCTEMICO - CLINICA PEDIATRICA	051601 - MACCHINE D'UFFICIO	A102020701 - Macchine d'ufficio elettroniche	1 - ACQUISTO	FUJITSU TECHNOLOGY SOLUTIONS S.P.A.
9000102688	STAMPANTE LEXMARK T652	€ 208,80	26/05/2010	206013	113370999 - MICROCTEMICO - CLINICA PEDIATRICA	051601 - MACCHINE D'UFFICIO	A102020701 - Macchine d'ufficio elettroniche	1 - ACQUISTO	RTI INGRAM MICRO S.R.L.
9000102689	STAMPANTE ZEBRA T123644	€ 312,00	31/05/2010	206051	113370999 - MICROCTEMICO - C.T.M.O.	051601 - MACCHINE D'UFFICIO	A102020701 - Macchine d'ufficio elettroniche	1 - ACQUISTO	SAROU SISTEM SAS DEL DR. ANDREA SAROU
9000102690	STAMPANTE ZEBRA T123644	€ 312,00	31/05/2010	206051	113370999 - MICROCTEMICO - C.T.M.O.	051601 - MACCHINE D'UFFICIO	A102020701 - Macchine d'ufficio elettroniche	1 - ACQUISTO	DR. ANDREA SAROU
9000105079	MONITOR LCO	€ 141,60	02/07/2010	46370	113370999 - MICROCTEMICO - GINECOLOGIA E DIAGNOSI	051601 - MACCHINE D'UFFICIO	A102020701 - Macchine d'ufficio elettroniche	1 - ACQUISTO	LEADERCHIP SRL IN FALLIMENTO
9000105080	MONITOR LCO	€ 141,60	02/07/2010	46371	113370999 - MICROCTEMICO - GINECOLOGIA E DIAGNOSI	051601 - MACCHINE D'UFFICIO	A102020701 - Macchine d'ufficio elettroniche	1 - ACQUISTO	LEADERCHIP SRL IN FALLIMENTO
9000105091	MONITOR LCO	€ 141,60	02/07/2010	46372	113370999 - MICROCTEMICO - GINECOLOGIA E DIAGNOSI	051601 - MACCHINE D'UFFICIO	A102020701 - Macchine d'ufficio elettroniche	1 - ACQUISTO	LEADERCHIP SRL IN FALLIMENTO
9000105092	STAMPANTE	€ 196,00	02/07/2010	46366	113370999 - MICROCTEMICO - GINECOLOGIA E DIAGNOSI	051601 - MACCHINE D'UFFICIO	A102020701 - Macchine d'ufficio elettroniche	1 - ACQUISTO	LEADERCHIP SRL IN FALLIMENTO
9000105093	PERSONAL COMPUTER	€ 561,60	02/07/2010	46367	113370999 - MICROCTEMICO - GINECOLOGIA E DIAGNOSI	051601 - MACCHINE D'UFFICIO	A102020701 - Macchine d'ufficio elettroniche	1 - ACQUISTO	LEADERCHIP SRL IN FALLIMENTO
9000105094	PERSONAL COMPUTER	€ 561,60	02/07/2010	46368	113370999 - MICROCTEMICO - GINECOLOGIA E DIAGNOSI	051601 - MACCHINE D'UFFICIO	A102020701 - Macchine d'ufficio elettroniche	1 - ACQUISTO	LEADERCHIP SRL IN FALLIMENTO
9000105095	PERSONAL COMPUTER	€ 561,60	02/07/2010	46369	113370999 - MICROCTEMICO - GINECOLOGIA E DIAGNOSI	051601 - MACCHINE D'UFFICIO	A102020701 - Macchine d'ufficio elettroniche	1 - ACQUISTO	LEADERCHIP SRL IN FALLIMENTO
9000103397	ARMADIO	€ 346,80	26/06/2010	46337	113370999 - MICROCTEMICO - GINECOLOGIA E DIAGNOSI	051601 - MACCHINE D'UFFICIO	A102020701 - Macchine d'ufficio elettroniche	1 - ACQUISTO	TRE A.D. SRL
9000104005	FAX SAMSUNG SF650	€ 144,00	26/06/2010	212238	113370999 - MICROCTEMICO - EMATOLOGIA ADULTI	051601 - MACCHINE D'UFFICIO	A102020701 - Macchine d'ufficio elettroniche	1 - ACQUISTO	SAROU SISTEM SAS DEL DR. ANDREA SAROU
9000107501	PC ACER EXTENSA E 430	€ 864,00	03/01/2011	49519	113370999 - MICROCTEMICO - GINECOLOGIA E DIAGNOSI	051601 - MACCHINE D'UFFICIO	A102020701 - Macchine d'ufficio elettroniche	1 - ACQUISTO	F.S.G. FORNITURE SERVIZI GENERALI DI RICCARDO
9000107502	HARD DISK	€ 82,80	03/01/2011	49520	113370999 - MICROCTEMICO - GINECOLOGIA E DIAGNOSI	051601 - MACCHINE D'UFFICIO	A102020701 - Macchine d'ufficio elettroniche	1 - ACQUISTO	F.S.G. FORNITURE SERVIZI GENERALI DI RICCARDO
9000107503	HARD DISK	€ 82,80	03/01/2011	49521	113370999 - MICROCTEMICO - GINECOLOGIA E DIAGNOSI	051601 - MACCHINE D'UFFICIO	A102020701 - Macchine d'ufficio elettroniche	1 - ACQUISTO	F.S.G. FORNITURE SERVIZI GENERALI DI RICCARDO
9000107504	HARD DISK	€ 82,80	03/01/2011	49522	113370999 - MICROCTEMICO - GINECOLOGIA E DIAGNOSI	051601 - MACCHINE D'UFFICIO	A102020701 - Macchine d'ufficio elettroniche	1 - ACQUISTO	F.S.G. FORNITURE SERVIZI GENERALI DI RICCARDO
9000107505	HARD DISK	€ 82,80	03/01/2011	49523	113370999 - MICROCTEMICO - GINECOLOGIA E DIAGNOSI	051601 - MACCHINE D'UFFICIO	A102020701 - Macchine d'ufficio elettroniche	1 - ACQUISTO	F.S.G. FORNITURE SERVIZI GENERALI DI RICCARDO
9000107506	HARD DISK	€ 82,80	03/01/2011	46524	113370999 - MICROCTEMICO - GINECOLOGIA E DIAGNOSI	051601 - MACCHINE D'UFFICIO	A102020701 - Macchine d'ufficio elettroniche	1 - ACQUISTO	F.S.G. FORNITURE SERVIZI GENERALI DI RICCARDO
9000107507	HARD DISK	€ 82,80	03/01/2011	46525	113370999 - MICROCTEMICO - GINECOLOGIA E DIAGNOSI	051601 - MACCHINE D'UFFICIO	A102020701 - Macchine d'ufficio elettroniche	1 - ACQUISTO	F.S.G. FORNITURE SERVIZI GENERALI DI RICCARDO
9000112010	PC HP P3120 MTEB700	€ 0,01	03/01/2011	216284	113370999 - MICROCTEMICO - CLINICA PEDIATRICA	051601 - MACCHINE D'UFFICIO	A102020701 - Macchine d'ufficio elettroniche	D - DON	
9000112020	PC HP P3120 MTEB700	€ 0,01	03/01/2011	216285	113370999 - MICROCTEMICO - CLINICA PEDIATRICA	051601 - MACCHINE D'UFFICIO	A102020701 - Macchine d'ufficio elettroniche	D - DON	
9000112021	PC HP P3120 MTEB700	€ 0,01	03/01/2011	216286	113370999 - MICROCTEMICO - CLINICA PEDIATRICA	051601 - MACCHINE D'UFFICIO	A102020701 - Macchine d'ufficio elettroniche	D - DON	
9000112022	PC HP P3120 MTEB700	€ 0,01	03/01/2011	216287	113370999 - MICROCTEMICO - CLINICA PEDIATRICA	051601 - MACCHINE D'UFFICIO	A102020701 - Macchine d'ufficio elettroniche	D - DON	
9000112023	PC HP P3120 MTEB700	€ 0,01	03/01/2011	216288	113370999 - MICROCTEMICO - CLINICA PEDIATRICA	051601 - MACCHINE D'UFFICIO	A102020701 - Macchine d'ufficio elettroniche	D - DON	
9000112024	PC HP P3120 MTEB700	€ 0,01	03/01/2011	216289	113370999 - MICROCTEMICO - CLINICA PEDIATRICA	051601 - MACCHINE D'UFFICIO	A102020701 - Macchine d'ufficio elettroniche	D - DON	
9000112025	PC HP P3120 MTEB700	€ 0,01	03/01/2011	216290	113370999 - MICROCTEMICO - CLINICA PEDIATRICA	051601 - MACCHINE D'UFFICIO	A102020701 - Macchine d'ufficio elettroniche	D - DON	
9000112054	MONITOR HP LE1901W	€ 0,01	03/01/2011	216291	113370999 - MICROCTEMICO - CLINICA PEDIATRICA	051601 - MACCHINE D'UFFICIO	A102020701 - Macchine d'ufficio elettroniche	D - DON	

9000112055	MONITOR HP LE1901W	€	0,01	03/01/2011	216292	1138350999 - MICROITEMICO - CLINICA PEDIATRICA	051601 - MACCHINE D'UFFICIO	A102020701 - Macchine d'ufficio elettroniche	D - DON
9000112056	MONITOR HP LE1901W	€	0,01	03/01/2011	216293	1138350999 - MICROITEMICO - CLINICA PEDIATRICA	051601 - MACCHINE D'UFFICIO	A102020701 - Macchine d'ufficio elettroniche	D - DON
9000112055	MONITOR HP LE1901W	€	0,01	03/01/2011	216295	1138350999 - MICROITEMICO - CLINICA PEDIATRICA	051601 - MACCHINE D'UFFICIO	A102020701 - Macchine d'ufficio elettroniche	D - DON
9000112055	MONITOR HP LE1901W	€	0,01	03/01/2011	216296	1138350999 - MICROITEMICO - CLINICA PEDIATRICA	051601 - MACCHINE D'UFFICIO	A102020701 - Macchine d'ufficio elettroniche	D - DON
9000112060	MONITOR HP LE1901W	€	0,01	03/01/2011	216297	1138350999 - MICROITEMICO - CLINICA PEDIATRICA	051601 - MACCHINE D'UFFICIO	A102020701 - Macchine d'ufficio elettroniche	D - DON
9000112590	PC LENOVO	€	442,80	03/01/2011	208489	1138180999 - MICROITEMICO - GENETICA CLINICA	051601 - MACCHINE D'UFFICIO	A102020701 - Macchine d'ufficio elettroniche	1 - ACQUISTO
9000112534	MONITOR LENOVO	€	138,00	03/01/2011	208500	1138180999 - MICROITEMICO - GENETICA CLINICA	051601 - MACCHINE D'UFFICIO	A102020701 - Macchine d'ufficio elettroniche	1 - ACQUISTO
9000112575	STAMPANTE LEXMARK	€	208,80	03/01/2011	208501	1138350999 - MICROITEMICO - GENETICA CLINICA	051601 - MACCHINE D'UFFICIO	A102020701 - Macchine d'ufficio elettroniche	1 - ACQUISTO
9000106528	STAMPANTE DIGITALE BW	€	1.352,40	28/01/2011	49335	1138350999 - MICROITEMICO - GINECOLOGIA E DIAGNOSI	051601 - MACCHINE D'UFFICIO	A102020701 - Macchine d'ufficio elettroniche	1 - ACQUISTO
9000106529	STAMPANTE DIGITALE COLOR	€	3.217,20	28/01/2011	49336	1138350999 - MICROITEMICO - GINECOLOGIA E DIAGNOSI	051601 - MACCHINE D'UFFICIO	A102020701 - Macchine d'ufficio elettroniche	1 - ACQUISTO
9000107346	MONITOR	€	130,80	29/07/2011	209442	1138350999 - MICROITEMICO - CLINICA PEDIATRICA	051601 - MACCHINE D'UFFICIO	A102020701 - Macchine d'ufficio elettroniche	A - ACQUISTO
9000107347	MONITOR	€	130,80	29/07/2011	209516	1138012899 - MICROITEMICO - DIREZIONE SANITARIA	051601 - MACCHINE D'UFFICIO	A102020701 - Macchine d'ufficio elettroniche	A - ACQUISTO
9000107349	MONITOR	€	130,80	29/07/2011	209484	1138650999 - MICROITEMICO - ONCOLOGIA PEDIATRICA	051601 - MACCHINE D'UFFICIO	A102020701 - Macchine d'ufficio elettroniche	A - ACQUISTO
9000107381	COMPUTER	€	490,32	29/07/2011	209443	1138350999 - MICROITEMICO - CLINICA PEDIATRICA	051601 - MACCHINE D'UFFICIO	A102020701 - Macchine d'ufficio elettroniche	A - ACQUISTO
9000107393	COMPUTER	€	490,32	29/07/2011	209483	1138650999 - MICROITEMICO - ONCOLOGIA PEDIATRICA	051601 - MACCHINE D'UFFICIO	A102020701 - Macchine d'ufficio elettroniche	A - ACQUISTO
9000110547	STAMPANTE	€	276,00	01/12/2011	217053	1138650999 - MICROITEMICO - ATTIVITA' COMUNI	051601 - MACCHINE D'UFFICIO	A102020701 - Macchine d'ufficio elettroniche	A - ACQUISTO
9000110548	STAMPANTE	€	276,00	01/12/2011	217084	1138650999 - MICROITEMICO - ATTIVITA' COMUNI	051601 - MACCHINE D'UFFICIO	A102020701 - Macchine d'ufficio elettroniche	A - ACQUISTO
9000112017	PC OLIDATA ALICON 4	€	0,01	08/12/2011	209517	1138012899 - MICROITEMICO - DIREZIONE SANITARIA	051601 - MACCHINE D'UFFICIO	A102020701 - Macchine d'ufficio elettroniche	1 - ACQUISTO
9000112018	PC OLIDATA ALICON 4	€	0,01	15/12/2011	217059	1138650999 - MICROITEMICO - ONCOLOGIA PEDIATRICA	051601 - MACCHINE D'UFFICIO	A102020701 - Macchine d'ufficio elettroniche	1 - ACQUISTO
9000112287	STAMPANTE LEXMARK	€	208,80	15/12/2011	217070	1138180999 - MICROITEMICO - GENETICA CLINICA	051601 - MACCHINE D'UFFICIO	A102020701 - Macchine d'ufficio elettroniche	A - ACQUISTO
9000110161	COMPUTER	€	528,00	27/12/2011	217038	1138350999 - MICROITEMICO - CLINICA PEDIATRICA	051601 - MACCHINE D'UFFICIO	A102020701 - Macchine d'ufficio elettroniche	A - ACQUISTO
9000110215	MONITOR	€	80,00	27/12/2011	217039	1138350999 - MICROITEMICO - CLINICA PEDIATRICA	051601 - MACCHINE D'UFFICIO	A102020701 - Macchine d'ufficio elettroniche	A - ACQUISTO
9000110222	STAMPANTE	€	208,00	27/12/2011	217040	1138350999 - MICROITEMICO - CLINICA PEDIATRICA	051601 - MACCHINE D'UFFICIO	A102020701 - Macchine d'ufficio elettroniche	A - ACQUISTO
9000110223	STAMPANTE	€	312,00	27/12/2011	216123	1138350999 - MICROITEMICO - CLINICA PEDIATRICA	051601 - MACCHINE D'UFFICIO	A102020701 - Macchine d'ufficio elettroniche	A - ACQUISTO
9000110229	LETTORE A BARRE	€	92,40	27/12/2011	216125	1138180999 - MICROITEMICO - GENETICA CLINICA	051601 - MACCHINE D'UFFICIO	A102020701 - Macchine d'ufficio elettroniche	A - ACQUISTO
9000109394	LETTORE A BARRE	€	92,40	30/12/2011	209482	1138650999 - MICROITEMICO - ONCOLOGIA PEDIATRICA	051601 - MACCHINE D'UFFICIO	A102020701 - Macchine d'ufficio elettroniche	A - ACQUISTO
9000109478	STAMPANTE	€	312,00	30/12/2011	209559	1138650999 - MICROITEMICO - ONCOLOGIA PEDIATRICA	051601 - MACCHINE D'UFFICIO	A102020701 - Macchine d'ufficio elettroniche	A - ACQUISTO
9000109556	STAMPANTE	€	208,80	30/12/2011	209553	1138350999 - MICROITEMICO - ATTIVITA' COMUNI	051601 - MACCHINE D'UFFICIO	A102020701 - Macchine d'ufficio elettroniche	A - ACQUISTO
9000109571	STAMPANTE	€	208,80	30/12/2011	209593	1138012899 - MICROITEMICO - DIREZIONE SANITARIA	051601 - MACCHINE D'UFFICIO	A102020701 - Macchine d'ufficio elettroniche	A - ACQUISTO
9000109750	STAMPANTE	€	208,80	30/12/2011	216128	1138350999 - MICROITEMICO - CLINICA PEDIATRICA	051601 - MACCHINE D'UFFICIO	A102020701 - Macchine d'ufficio elettroniche	A - ACQUISTO
9000109754	STAMPANTE	€	208,80	30/12/2011	216056	1138350999 - MICROITEMICO - GINECOLOGIA E DIAGNOSI	051601 - MACCHINE D'UFFICIO	A102020701 - Macchine d'ufficio elettroniche	A - ACQUISTO
9000109893	COMPUTER	€	570,65	30/12/2011	209831	1138012899 - MICROITEMICO - DIREZIONE SANITARIA	051601 - MACCHINE D'UFFICIO	A102020701 - Macchine d'ufficio elettroniche	A - ACQUISTO
9000109929	MONITOR	€	79,61	30/12/2011	209832	1138350999 - MICROITEMICO - DIREZIONE SANITARIA	051601 - MACCHINE D'UFFICIO	A102020701 - Macchine d'ufficio elettroniche	A - ACQUISTO
9000110166	COMPUTER	€	570,65	30/12/2011	209879	1138350999 - MICROITEMICO - CLINICA PEDIATRICA	051601 - MACCHINE D'UFFICIO	A102020701 - Macchine d'ufficio elettroniche	A - ACQUISTO
9000110187	COMPUTER	€	570,65	30/12/2011	209880	1138350999 - MICROITEMICO - CLINICA PEDIATRICA	051601 - MACCHINE D'UFFICIO	A102020701 - Macchine d'ufficio elettroniche	A - ACQUISTO
9000110255	MONITOR	€	79,81	30/12/2011	209881	1138350999 - MICROITEMICO - CLINICA PEDIATRICA	051601 - MACCHINE D'UFFICIO	A102020701 - Macchine d'ufficio elettroniche	A - ACQUISTO
9000110256	MONITOR	€	79,61	30/12/2011	209882	1138350999 - MICROITEMICO - CLINICA PEDIATRICA	051601 - MACCHINE D'UFFICIO	A102020701 - Macchine d'ufficio elettroniche	A - ACQUISTO

9000110266	STAMPANTE	€ 208,30	30/12/2011	209583	1138390999 - MICROITEMICO - CLINICA PEDIATRICA	051601 - MACCHINE DUFFICIO ELETTRONICHE	A102020701 - Macchine d'ufficio elettroniche	A - ACQUISTO	ESPUNET SPA
9000109656	STAMPANTE	€ 312,00	20/01/2012	209454	1138650999 - MICROITEMICO - ONCOEMATOLOGIA PEDIATRICA	051601 - MACCHINE DUFFICIO ELETTRONICHE	A102020701 - Macchine d'ufficio elettroniche	A - ACQUISTO	SARDU SISTEMI SAS DEL DR. ANDREA SARDU
9000109810	STAMPANTE	€ 312,00	20/01/2012	209486	1138650999 - MICROITEMICO - ONCOEMATOLOGIA PEDIATRICA	051601 - MACCHINE DUFFICIO ELETTRONICHE	A102020701 - Macchine d'ufficio elettroniche	A - ACQUISTO	SARDU SISTEMI SAS DEL DR. ANDREA SARDU
9000109617	STAMPANTE	€ 312,00	20/01/2012	208522	1138190999 - MICROITEMICO - ENDOCRINOLOGIA PEDIATRICA	051601 - MACCHINE DUFFICIO ELETTRONICHE	A102020701 - Macchine d'ufficio elettroniche	A - ACQUISTO	SARDU SISTEMI SAS DEL DR. ANDREA SARDU
9000109784	STAMPANTE LEXMARK	€ 278,40	23/01/2012	209715	1138650999 - MICROITEMICO - ONCOEMATOLOGIA PEDIATRICA	051601 - MACCHINE DUFFICIO ELETTRONICHE	A102020701 - Macchine d'ufficio elettroniche	A - ACQUISTO	ITALWARE S.R.L
9000109759	STAMPANTE LEXMARK	€ 278,40	23/01/2012	209759	1138650999 - MICROITEMICO - ONCOEMATOLOGIA PEDIATRICA	051601 - MACCHINE DUFFICIO ELETTRONICHE	A102020701 - Macchine d'ufficio elettroniche	A - ACQUISTO	ITALWARE S.R.L
9000109752	STAMPANTE LEXMARK	€ 278,40	23/01/2012	209641	1138012999 - MICROITEMICO - DIREZIONE SANITARIA	051601 - MACCHINE DUFFICIO ELETTRONICHE	A102020701 - Macchine d'ufficio elettroniche	A - ACQUISTO	ITALWARE S.R.L
9000109645	STAMPANTE	€ 278,00	24/01/2012	217121	1138181999 - MICROITEMICO - EMATOLOGIA ADULTI	051601 - MACCHINE DUFFICIO ELETTRONICHE	A102020701 - Macchine d'ufficio elettroniche	A - ACQUISTO	SARDU SISTEMI SAS DEL DR. ANDREA SARDU
9000112650	STAMPANTE ZEBRA TLP 2844	€ 312,00	29/02/2012	217237	1138182999 - MICROITEMICO - C.T.M.O.	051601 - MACCHINE DUFFICIO ELETTRONICHE	A102020701 - Macchine d'ufficio elettroniche	1 - ACQUISTO	SARDU SISTEMI SAS DEL DR. ANDREA SARDU
9000112654	STAMPANTE SAMSUNG ML3310	€ 278,30	29/02/2012	217235	1138182999 - MICROITEMICO - C.T.M.O.	051601 - MACCHINE DUFFICIO ELETTRONICHE	A102020701 - Macchine d'ufficio elettroniche	1 - ACQUISTO	OFFICE LINE SRL
9000111173	FAX	€ 157,30	06/03/2012	212493	1138181999 - MICROITEMICO - EMATOLOGIA ADULTI	051601 - MACCHINE DUFFICIO ELETTRONICHE	A102020701 - Macchine d'ufficio elettroniche	A - ACQUISTO	OFFICE LINE SRL
9000111280	FOTOCOPIATORE	€ 2.093,30	07/03/2012	46487	1138370999 - MICROITEMICO - GINECOLOGIA E DIAGNOSI	051601 - MACCHINE DUFFICIO ELETTRONICHE	A102020701 - Macchine d'ufficio elettroniche	A - ACQUISTO	OFFICE LINE SRL
9000112037	PC AGER VERITON X2610G	€ 520,30	22/03/2012	217305	1138181999 - MICROITEMICO - EMATOLOGIA ADULTI	051601 - MACCHINE DUFFICIO ELETTRONICHE	A102020701 - Macchine d'ufficio elettroniche	1 - ACQUISTO	OFFICE LINE SRL
9000112560	PC AGER VERITON X2610G	€ 520,30	04/04/2012	217361	1138390999 - MICROITEMICO - CLINICA PEDIATRICA	051601 - MACCHINE DUFFICIO ELETTRONICHE	A102020701 - Macchine d'ufficio elettroniche	1 - ACQUISTO	OFFICE LINE SRL
9000112515	MONITOR AGER S220H0V	€ 119,79	04/04/2012	217382	1138390999 - MICROITEMICO - CLINICA PEDIATRICA	051601 - MACCHINE DUFFICIO ELETTRONICHE	A102020701 - Macchine d'ufficio elettroniche	1 - ACQUISTO	OFFICE LINE SRL
9000111914	LETTORI A BARRE	€ 93,17	16/04/2012	216113	1138012999 - MICROITEMICO - DIREZIONE SANITARIA	051601 - MACCHINE DUFFICIO ELETTRONICHE	A102020701 - Macchine d'ufficio elettroniche	1 - ACQUISTO	SARDU SISTEMI SAS DEL DR. ANDREA SARDU
9000111927	STAMPANTE LEXMARK T650DN	€ 210,54	18/04/2012	216110	1138190999 - MICROITEMICO - ENDOCRINOLOGIA PEDIATRICA	051601 - MACCHINE DUFFICIO ELETTRONICHE	A102020701 - Macchine d'ufficio elettroniche	A - ACQUISTO	
9000111928	STAMPANTE/FAX	€ 100,73	18/04/2012	49477	1138012999 - MICROITEMICO - DIREZIONE SANITARIA	051601 - MACCHINE DUFFICIO ELETTRONICHE	A102020701 - Macchine d'ufficio elettroniche	A - ACQUISTO	
9000113180	TELEFONO	€ 15,02	05/06/2012	216569	1138012999 - MICROITEMICO - DIREZIONE SANITARIA	051601 - MACCHINE DUFFICIO ELETTRONICHE	A102020701 - Macchine d'ufficio elettroniche	A - ACQUISTO	F.S.G. FORNITURE SERVIZI GENERALI DI RICCARDO SPAZIO XL SRL
9000113302	HARD DISK	€ 0,10	19/06/2012	217510	1138390999 - MICROITEMICO - CARDIOLOGIA	051601 - MACCHINE DUFFICIO ELETTRONICHE	A102020701 - Macchine d'ufficio elettroniche	A - ACQUISTO	
9000113396	NOTEBOOK	€ 1.391,04	22/06/2012	49717	1138014999 - MICROITEMICO - LABORATORI DIAGNOSTICI	051601 - MACCHINE DUFFICIO ELETTRONICHE	A102020701 - Macchine d'ufficio elettroniche	A - ACQUISTO	
9000113431	STAMPANTE	€ 0,10	25/06/2012	219708	1138390999 - MICROITEMICO - CLINICA PEDIATRICA	051601 - MACCHINE DUFFICIO ELETTRONICHE	A102020701 - Macchine d'ufficio elettroniche	A - ACQUISTO	OFFICE LINE SRL
9000113432	STAMPANTE	€ 0,10	25/06/2012	49714	1138390999 - MICROITEMICO - CLINICA PEDIATRICA	051601 - MACCHINE DUFFICIO ELETTRONICHE	A102020701 - Macchine d'ufficio elettroniche	A - ACQUISTO	OFFICE LINE SRL
9000113524	STAMPANTE	€ 364,21	05/07/2012	217537	1138390999 - MICROITEMICO - CLINICA PEDIATRICA	051601 - MACCHINE DUFFICIO ELETTRONICHE	A102020701 - Macchine d'ufficio elettroniche	A - ACQUISTO	OFFICE LINE SRL
9000113542	STAMPANTE	€ 98,90	05/08/2012	217957	1138390999 - MICROITEMICO - CLINICA PEDIATRICA	051601 - MACCHINE DUFFICIO ELETTRONICHE	A102020701 - Macchine d'ufficio elettroniche	A - ACQUISTO	OFFICE LINE SRL
9000113991	MONITOR	€ 59,54	05/09/2012	217558	1138390999 - MICROITEMICO - CLINICA PEDIATRICA	051601 - MACCHINE DUFFICIO ELETTRONICHE	A102020701 - Macchine d'ufficio elettroniche	A - ACQUISTO	OFFICE LINE SRL
9000114119	STAMPANTE	€ 151,25	07/09/2012	217574	1138370999 - MICROITEMICO - GINECOLOGIA E DIAGNOSI	051601 - MACCHINE DUFFICIO ELETTRONICHE	A102020701 - Macchine d'ufficio elettroniche	A - ACQUISTO	SARDU SISTEMI SAS DEL DR. ANDREA SARDU
9000114123	STAMPANTE	€ 272,25	07/09/2012	217970	1138012999 - MICROITEMICO - DIREZIONE SANITARIA	051601 - MACCHINE DUFFICIO ELETTRONICHE	A102020701 - Macchine d'ufficio elettroniche	A - ACQUISTO	OFFICE LINE SRL
9000114124	STAMPANTE	€ 151,25	07/09/2012	217658	1138650999 - MICROITEMICO - ONCOEMATOLOGIA PEDIATRICA	051601 - MACCHINE DUFFICIO ELETTRONICHE	A102020701 - Macchine d'ufficio elettroniche	A - ACQUISTO	OFFICE LINE SRL
9000114125	STAMPANTE	€ 151,25	07/09/2012	217669	1138390999 - MICROITEMICO - CLINICA PEDIATRICA	051601 - MACCHINE DUFFICIO ELETTRONICHE	A102020701 - Macchine d'ufficio elettroniche	A - ACQUISTO	
9000114137	PC DESKTOP	€ 0,01	17/09/2012	217641	1138181999 - MICROITEMICO - CLINICA PEDIATRICA	051601 - MACCHINE DUFFICIO ELETTRONICHE	A102020701 - Macchine d'ufficio elettroniche	A - ACQUISTO	F.S.G. FORNITURE SERVIZI GENERALI DI RICCARDO
9000114180	ALIMENTATORE	€ 42,35	17/09/2012	217644	1138181999 - MICROITEMICO - ENDOCRINOLOGIA PEDIATRICA	051601 - MACCHINE DUFFICIO ELETTRONICHE	A102020701 - Macchine d'ufficio elettroniche	A - ACQUISTO	SARDU SISTEMI SAS DEL DR. ANDREA SARDU
9000114196	COMPUTER	€ 532,40	17/09/2012	217699	1138181999 - MICROITEMICO - EMATOLOGIA ADULTI	051601 - MACCHINE DUFFICIO ELETTRONICHE	A102020701 - Macchine d'ufficio elettroniche	A - ACQUISTO	OFFICE LINE SRL
9000114241	PC DESKTOP	€ 517,10	25/09/2012	217691	1138012999 - MICROITEMICO - DIREZIONE SANITARIA	051601 - MACCHINE DUFFICIO ELETTRONICHE	A102020701 - Macchine d'ufficio elettroniche	A - ACQUISTO	OFFICE LINE SRL
9000114768	STAMPANTE	€ 151,25	22/11/2012	217745	1138181999 - MICROITEMICO - CLINICA PEDIATRICA	051601 - MACCHINE DUFFICIO ELETTRONICHE	A102020701 - Macchine d'ufficio elettroniche	A - ACQUISTO	OFFICE LINE SRL
9000112291	STAMPANTE SAMSUNG ML3310	€ 278,30	23/11/2013	217368	1138181999 - MICROITEMICO - EMATOLOGIA ADULTI	051601 - MACCHINE DUFFICIO ELETTRONICHE	A102020701 - Macchine d'ufficio elettroniche	1 - ACQUISTO	OFFICE LINE SRL
9000114925	COMPUTER	€ 577,60	30/11/2012	217760	1138182999 - MICROITEMICO - C.T.M.O.	051601 - MACCHINE DUFFICIO ELETTRONICHE	A102020701 - Macchine d'ufficio elettroniche	A - ACQUISTO	OFFICE LINE SRL

9000289671	PC DESKTOP	€ 462,26	08/07/2014	302861	113830989 - MICROITEMICO - CLINICA PEDIATRICA	051601 - MACCHINE D'UFFICIO ELETTRONICHE	A102020701 - Macchine d'ufficio elettroniche	A - ACQUISTO	OLIDATA S.P.A.
9000289674	PC DESKTOP	€ 462,26	08/07/2014	302861	113830989 - MICROITEMICO - CLINICA PEDIATRICA	051601 - MACCHINE D'UFFICIO ELETTRONICHE	A102020701 - Macchine d'ufficio elettroniche	A - ACQUISTO	OLIDATA S.P.A.
9000289758	MONITOR	€ 89,91	08/07/2014	303192	113830989 - MICROITEMICO - CLINICA PEDIATRICA	051601 - MACCHINE D'UFFICIO ELETTRONICHE	A102020701 - Macchine d'ufficio elettroniche	A - ACQUISTO	OLIDATA S.P.A.
9000289774	MONITOR	€ 89,91	08/07/2014	303208	113830989 - MICROITEMICO - CLINICA PEDIATRICA	051601 - MACCHINE D'UFFICIO ELETTRONICHE	A102020701 - Macchine d'ufficio elettroniche	A - ACQUISTO	OLIDATA S.P.A.
9000289775	MONITOR	€ 89,91	08/07/2014	303208	113830989 - MICROITEMICO - CLINICA PEDIATRICA	051601 - MACCHINE D'UFFICIO ELETTRONICHE	A102020701 - Macchine d'ufficio elettroniche	A - ACQUISTO	OLIDATA S.P.A.
9000270151	MONITOR	€ 89,91	08/07/2014	302362	113830989 - MICROITEMICO - CLINICA PEDIATRICA	051601 - MACCHINE D'UFFICIO ELETTRONICHE	A102020701 - Macchine d'ufficio elettroniche	A - ACQUISTO	OLIDATA S.P.A.
9000270404	TV LCD	€ 1.100,44	21/07/2014	050062	ATTIVITA' COMUNI	051601 - MACCHINE D'UFFICIO ELETTRONICHE	A102020701 - Macchine d'ufficio elettroniche	A - ACQUISTO	OFFICE LINE SRL
9000270405	TV LCD	€ 1.100,44	21/07/2014	050063	ATTIVITA' COMUNI	051601 - MACCHINE D'UFFICIO ELETTRONICHE	A102020701 - Macchine d'ufficio elettroniche	A - ACQUISTO	OFFICE LINE SRL
9000306278	COMPUTER	€ 401,03	23/07/2014	302186	113830989 - MICROITEMICO - GINECOLOGIA E DIAGNOSI	051601 - MACCHINE D'UFFICIO ELETTRONICHE	A102020701 - Macchine d'ufficio elettroniche	A - ACQUISTO	ITALWARE S.R.L.
9000306279	COMPUTER	€ 401,03	23/07/2014	302180	113830989 - MICROITEMICO - GINECOLOGIA E DIAGNOSI	051601 - MACCHINE D'UFFICIO ELETTRONICHE	A102020701 - Macchine d'ufficio elettroniche	A - ACQUISTO	ITALWARE S.R.L.
9000306280	COMPUTER	€ 401,03	23/07/2014	302190	113830989 - MICROITEMICO - GINECOLOGIA E DIAGNOSI	051601 - MACCHINE D'UFFICIO ELETTRONICHE	A102020701 - Macchine d'ufficio elettroniche	A - ACQUISTO	ITALWARE S.R.L.
9000306281	COMPUTER	€ 401,03	23/07/2014	302129	113830989 - MICROITEMICO - GINECOLOGIA E DIAGNOSI	051601 - MACCHINE D'UFFICIO ELETTRONICHE	A102020701 - Macchine d'ufficio elettroniche	A - ACQUISTO	ITALWARE S.R.L.
9000306282	COMPUTER	€ 401,03	23/07/2014	302130	113830989 - MICROITEMICO - GINECOLOGIA E DIAGNOSI	051601 - MACCHINE D'UFFICIO ELETTRONICHE	A102020701 - Macchine d'ufficio elettroniche	A - ACQUISTO	ITALWARE S.R.L.
9000306283	COMPUTER	€ 401,03	23/07/2014	302131	113830989 - MICROITEMICO - GINECOLOGIA E DIAGNOSI	051601 - MACCHINE D'UFFICIO ELETTRONICHE	A102020701 - Macchine d'ufficio elettroniche	A - ACQUISTO	ITALWARE S.R.L.
9000306284	COMPUTER	€ 401,03	23/07/2014	302132	113830989 - MICROITEMICO - GINECOLOGIA E DIAGNOSI	051601 - MACCHINE D'UFFICIO ELETTRONICHE	A102020701 - Macchine d'ufficio elettroniche	A - ACQUISTO	ITALWARE S.R.L.
9000306544	STAMPANTE	€ 47,19	25/07/2014	301877	113830989 - MICROITEMICO - CLINICA PEDIATRICA	051601 - MACCHINE D'UFFICIO ELETTRONICHE	A102020701 - Macchine d'ufficio elettroniche	A - ACQUISTO	CONVERGE SPA
9000306545	STAMPANTE	€ 47,19	25/07/2014	301978	113830989 - MICROITEMICO - CLINICA PEDIATRICA	051601 - MACCHINE D'UFFICIO ELETTRONICHE	A102020701 - Macchine d'ufficio elettroniche	A - ACQUISTO	CONVERGE SPA
9000306546	STAMPANTE	€ 47,19	25/07/2014	301978	113830989 - MICROITEMICO - CLINICA PEDIATRICA	051601 - MACCHINE D'UFFICIO ELETTRONICHE	A102020701 - Macchine d'ufficio elettroniche	A - ACQUISTO	CONVERGE SPA
9000306547	STAMPANTE	€ 47,19	25/07/2014	301980	113830989 - MICROITEMICO - CLINICA PEDIATRICA	051601 - MACCHINE D'UFFICIO ELETTRONICHE	A102020701 - Macchine d'ufficio elettroniche	A - ACQUISTO	CONVERGE SPA
9000306548	STAMPANTE	€ 47,19	25/07/2014	301981	113830989 - MICROITEMICO - CLINICA PEDIATRICA	051601 - MACCHINE D'UFFICIO ELETTRONICHE	A102020701 - Macchine d'ufficio elettroniche	A - ACQUISTO	CONVERGE SPA
9000306549	STAMPANTE	€ 47,19	25/07/2014	301982	113830989 - MICROITEMICO - CLINICA PEDIATRICA	051601 - MACCHINE D'UFFICIO ELETTRONICHE	A102020701 - Macchine d'ufficio elettroniche	A - ACQUISTO	CONVERGE SPA
9000306550	STAMPANTE	€ 47,19	25/07/2014	301980	113830989 - MICROITEMICO - CLINICA PEDIATRICA	051601 - MACCHINE D'UFFICIO ELETTRONICHE	A102020701 - Macchine d'ufficio elettroniche	A - ACQUISTO	CONVERGE SPA
9000306551	STAMPANTE	€ 47,19	25/07/2014	301981	113830989 - MICROITEMICO - CLINICA PEDIATRICA	051601 - MACCHINE D'UFFICIO ELETTRONICHE	A102020701 - Macchine d'ufficio elettroniche	A - ACQUISTO	CONVERGE SPA
9000307742	STAMPANTE	€ 179,99	10/11/2014	309949	1138012999 - MICROITEMICO - DIREZIONE SANITARIA	051601 - MACCHINE D'UFFICIO ELETTRONICHE	A102020701 - Macchine d'ufficio elettroniche	A - ACQUISTO	FATICONI S.P.A.
9000308144	HP PROCURVE	€ 2.479,85	31/12/2014	309905	1138012999 - MICROITEMICO - DIREZIONE SANITARIA	051601 - MACCHINE D'UFFICIO ELETTRONICHE	A102020701 - Macchine d'ufficio elettroniche	A - ACQUISTO	FATICONI S.P.A.
9000409098	BILANCIA PESAPERSONE	€ 1.185,00	01/01/2008		1138100999 - MICROITEMICO - ENDOCRINOLOGIA PEDIATRICA	051601 - ALTRI BENI MOBILI	A102020601 - Altri beni mobili	A - ACQUISTO	QUADRICA SRL
9000105792	MOBILE PER LAVELLO	€ 2.400,00	22/03/2011	49429	1138100999 - MICROITEMICO - ENDOCRINOLOGIA PEDIATRICA	051601 - ALTRI BENI MOBILI	A102020601 - Altri beni mobili	A - ACQUISTO	TRE A.D. SRL
9000108329	CARRELLO SANITARIO	€ 1.260,00	15/12/2011	216594	1138012999 - MICROITEMICO - DIREZIONE SANITARIA	051601 - ALTRI BENI MOBILI	A102020601 - Altri beni mobili	A - ACQUISTO	ALVI SRL
9000108332	CARRELLO SANITARIO	€ 1.260,00	15/12/2011	216597	1138012999 - MICROITEMICO - DIREZIONE SANITARIA	051601 - ALTRI BENI MOBILI	A102020601 - Altri beni mobili	A - ACQUISTO	ALVI SRL
9000108556	CARRELLO SANITARIO	€ 582,00	20/12/2011	49579	1138012999 - MICROITEMICO - DIREZIONE SANITARIA	051601 - ALTRI BENI MOBILI	A102020601 - Altri beni mobili	A - ACQUISTO	ALVI SRL
9000108557	CARRELLO SANITARIO	€ 582,00	20/12/2011	49580	1138012999 - MICROITEMICO - DIREZIONE SANITARIA	051601 - ALTRI BENI MOBILI	A102020601 - Altri beni mobili	A - ACQUISTO	ALVI SRL
9000108558	CARRELLO SANITARIO	€ 582,00	20/12/2011	49581	1138012999 - MICROITEMICO - DIREZIONE SANITARIA	051601 - ALTRI BENI MOBILI	A102020601 - Altri beni mobili	A - ACQUISTO	ALVI SRL
9000108559	CARRELLO SANITARIO	€ 582,00	20/12/2011	49582	1138012999 - MICROITEMICO - DIREZIONE SANITARIA	051601 - ALTRI BENI MOBILI	A102020601 - Altri beni mobili	A - ACQUISTO	ALVI SRL
9000108590	CARRELLO SANITARIO	€ 582,00	20/12/2011	49583	1138012999 - MICROITEMICO - DIREZIONE SANITARIA	051601 - ALTRI BENI MOBILI	A102020601 - Altri beni mobili	A - ACQUISTO	ALVI SRL
9000108561	CARRELLO SANITARIO	€ 582,00	20/12/2011	49584	1138012999 - MICROITEMICO - DIREZIONE SANITARIA	051601 - ALTRI BENI MOBILI	A102020601 - Altri beni mobili	A - ACQUISTO	ALVI SRL
9000108562	CARRELLO SANITARIO	€ 582,00	20/12/2011	49585	1138012999 - MICROITEMICO - DIREZIONE SANITARIA	051601 - ALTRI BENI MOBILI	A102020601 - Altri beni mobili	A - ACQUISTO	ALVI SRL

[illegible]

26	scatola due ripiani	€	0,01	16/04/1998	43300	31/12/1997	1138650999 - MICROTECNICO - ONCOEMATOLOGIA PEDIATRICA	051802 - ATTREZZATURE	A102020701 - Macchine d'ufficio elettroniche	R - RECUPERO
43	TELEVISORE PIU' TELECOMANDO telecomandatore	€	0,01	17/04/1998	43024	31/12/1997	1138014999 - MICROTECNICO - LABORATORI DIAGNOSTICA	051802 - ATTREZZATURE	A102020701 - Macchine d'ufficio elettroniche	R - RECUPERO
97	TELEVISORE	€	0,01	20/04/1998	43313	31/12/1997	1138650999 - MICROTECNICO - ONCOEMATOLOGIA PEDIATRICA	051802 - ATTREZZATURE	A102020701 - Macchine d'ufficio elettroniche	R - RECUPERO
108	TELEVISORE	€	0,01	20/04/1998	43038	31/12/1997	1138390999 - MICROTECNICO - CLINICA PEDIATRICA	051802 - ATTREZZATURE	A102020701 - Macchine d'ufficio elettroniche	R - RECUPERO
166	TELEVISORE 14 DAEWOO	€	0,01	20/04/1998	43070	31/12/1997	1138390999 - MICROTECNICO - CLINICA PEDIATRICA	051802 - ATTREZZATURE	A102020701 - Macchine d'ufficio elettroniche	R - RECUPERO
196	TELEVISORE	€	0,01	20/04/1998	43098	31/12/1997	1138390999 - MICROTECNICO - CLINICA PEDIATRICA	051802 - ATTREZZATURE	A102020701 - Macchine d'ufficio elettroniche	R - RECUPERO
420	verifiatore	€	0,01	20/04/1998	44901	31/12/1997	1138012999 - MICROTECNICO - DIREZIONE SANITARIA	051802 - ATTREZZATURE	A102020701 - Macchine d'ufficio elettroniche	R - RECUPERO
464	scatola termovisilista	€	0,01	20/04/1998	44918	31/12/1997	1138012999 - MICROTECNICO - DIREZIONE SANITARIA	051802 - ATTREZZATURE	A102020701 - Macchine d'ufficio elettroniche	R - RECUPERO
524	LAVAGNA BIANCA A CORNICE METALLICA	€	0,01	21/04/1998	43191	31/12/1997	1138014999 - MICROTECNICO - LABORATORI DIAGNOSTICA	051802 - ATTREZZATURE	A102020701 - Macchine d'ufficio elettroniche	R - RECUPERO
549	SCALA METALLO SEI GRADINI	€	0,01	21/04/1998	43211	31/12/1997	1138014999 - MICROTECNICO - LABORATORI DIAGNOSTICA	051802 - ATTREZZATURE	A102020701 - Macchine d'ufficio elettroniche	R - RECUPERO
556	SCAFFALE A GIORNO 4 RIPIANI	€	0,01	21/04/1998	43218	31/12/1997	1138014999 - MICROTECNICO - LABORATORI DIAGNOSTICA	051802 - ATTREZZATURE	A102020701 - Macchine d'ufficio elettroniche	R - RECUPERO
567	SCAFFALE A GIORNO 4 RIPIANI	€	0,01	21/04/1998	43223	31/12/1997	1138014999 - MICROTECNICO - LABORATORI DIAGNOSTICA	051802 - ATTREZZATURE	A102020701 - Macchine d'ufficio elettroniche	R - RECUPERO
587	TELEVISORE	€	0,01	21/04/1998	43245	31/12/1997	1138014999 - MICROTECNICO - LABORATORI DIAGNOSTICA	051802 - ATTREZZATURE	A102020701 - Macchine d'ufficio elettroniche	R - RECUPERO
590	scatole a giorno 4 ripiani	€	0,01	21/04/1998	43265	31/12/1997	1138014999 - MICROTECNICO - LABORATORI DIAGNOSTICA	051802 - ATTREZZATURE	A102020701 - Macchine d'ufficio elettroniche	R - RECUPERO
591	VIDEOREGISTRATORE	€	0,01	21/04/1998	43248	31/12/1997	1138014999 - MICROTECNICO - LABORATORI DIAGNOSTICA	051802 - ATTREZZATURE	A102020701 - Macchine d'ufficio elettroniche	R - RECUPERO
626	scatole a giorno 4 ripiani	€	0,01	21/04/1998	43216	31/12/1997	1138014999 - MICROTECNICO - LABORATORI DIAGNOSTICA	051802 - ATTREZZATURE	A102020701 - Macchine d'ufficio elettroniche	R - RECUPERO
713	scatole elettriche	€	0,01	21/04/1998	43336	31/12/1997	1138014999 - MICROTECNICO - ONCOEMATOLOGIA PEDIATRICA	051802 - ATTREZZATURE	A102020701 - Macchine d'ufficio elettroniche	R - RECUPERO
731	scatole a giorno 11 ripiani	€	0,01	21/04/1998	43351	31/12/1997	1138014999 - MICROTECNICO - LABORATORI DIAGNOSTICA	051802 - ATTREZZATURE	A102020701 - Macchine d'ufficio elettroniche	R - RECUPERO
748	scatole a giorno 6 ripiani	€	0,01	21/04/1998	43358	31/12/1997	1138014999 - MICROTECNICO - LABORATORI DIAGNOSTICA	051802 - ATTREZZATURE	A102020701 - Macchine d'ufficio elettroniche	R - RECUPERO
751	scatole a giorno 6 ripiani	€	0,01	21/04/1998	43381	31/12/1997	1138014999 - MICROTECNICO - LABORATORI DIAGNOSTICA	051802 - ATTREZZATURE	A102020701 - Macchine d'ufficio elettroniche	R - RECUPERO
754	TELEVISORE COLORE	€	0,01	22/04/1998	43270	31/12/1997	1138014999 - MICROTECNICO - LABORATORI DIAGNOSTICA	051802 - ATTREZZATURE	A102020701 - Macchine d'ufficio elettroniche	R - RECUPERO
755	TELEVISORE COLORE	€	0,01	22/04/1998	43271	31/12/1997	1138014999 - MICROTECNICO - LABORATORI DIAGNOSTICA	051802 - ATTREZZATURE	A102020701 - Macchine d'ufficio elettroniche	R - RECUPERO
760	SCAFFALE METALLICO 5 RIPIANI	€	0,01	22/04/1998	43284	31/12/1997	1138014999 - MICROTECNICO - LABORATORI DIAGNOSTICA	051802 - ATTREZZATURE	A102020701 - Macchine d'ufficio elettroniche	R - RECUPERO
953	SCALETTA DUE GRADINI	€	0,01	22/04/1998	44474	31/12/1997	1138370999 - MICROTECNICO - GINECOLOGIA E DIAGNOSI	051802 - ATTREZZATURE	A102020701 - Macchine d'ufficio elettroniche	R - RECUPERO
965	SCALETTA INOX DUE GRADINI	€	0,01	23/04/1998	44499	31/12/1997	1138370999 - MICROTECNICO - GINECOLOGIA E DIAGNOSI	051802 - ATTREZZATURE	A102020701 - Macchine d'ufficio elettroniche	R - RECUPERO
1045	STUFA	€	0,01	23/04/1998	44535	31/12/1997	1138370999 - MICROTECNICO - GINECOLOGIA E DIAGNOSI	051802 - ATTREZZATURE	A102020701 - Macchine d'ufficio elettroniche	R - RECUPERO
1074	SCALETTA DUE GRADINI	€	0,01	23/04/1998	44566	31/12/1997	1138370999 - MICROTECNICO - GINECOLOGIA E DIAGNOSI	051802 - ATTREZZATURE	A102020701 - Macchine d'ufficio elettroniche	R - RECUPERO
1194	SCALETTA PONTE	€	0,01	23/04/1998	44606	31/12/1997	1138370999 - MICROTECNICO - GINECOLOGIA E DIAGNOSI	051802 - ATTREZZATURE	A102020701 - Macchine d'ufficio elettroniche	R - RECUPERO
1248	STUFA TERMOELETTRICA	€	0,01	23/04/1998	44630	31/12/1997	1138370999 - MICROTECNICO - GINECOLOGIA E DIAGNOSI	051802 - ATTREZZATURE	A102020701 - Macchine d'ufficio elettroniche	R - RECUPERO
1352	termocomvitatore	€	0,01	23/04/1998	43475	31/12/1997	1138650999 - MICROTECNICO - ONCOEMATOLOGIA PEDIATRICA	051802 - ATTREZZATURE	A102020701 - Macchine d'ufficio elettroniche	R - RECUPERO
1356	scatole a giorno 4 ripiani	€	0,01	23/04/1998	43479	31/12/1997	1138650999 - MICROTECNICO - ONCOEMATOLOGIA PEDIATRICA	051802 - ATTREZZATURE	A102020701 - Macchine d'ufficio elettroniche	R - RECUPERO
1357	televisore a colori	€	0,01	23/04/1998	43480	31/12/1997	1138650999 - MICROTECNICO - ONCOEMATOLOGIA PEDIATRICA	051802 - ATTREZZATURE	A102020701 - Macchine d'ufficio elettroniche	R - RECUPERO
1358	videoregistratore	€	0,01	23/04/1998	43481	31/12/1997	1138650999 - MICROTECNICO - ONCOEMATOLOGIA PEDIATRICA	051802 - ATTREZZATURE	A102020701 - Macchine d'ufficio elettroniche	R - RECUPERO
2477	scatole a giorno 5 ripiani	€	0,01	27/04/1998	43519	31/12/1997	1138650999 - MICROTECNICO - ONCOEMATOLOGIA PEDIATRICA	051802 - ATTREZZATURE	A102020701 - Macchine d'ufficio elettroniche	R - RECUPERO
2478	scatole a giorno 11 ripiani	€	0,01	27/04/1998	43520	31/12/1997	1138650999 - MICROTECNICO - ONCOEMATOLOGIA PEDIATRICA	051802 - ATTREZZATURE	A102020701 - Macchine d'ufficio elettroniche	R - RECUPERO
2734	SCALA A LIBRO 5 GRADINI	€	0,01	28/04/1998	48037	31/12/1997	1138012999 - MICROTECNICO - DIREZIONE SANITARIA	051802 - ATTREZZATURE	A102020701 - Macchine d'ufficio elettroniche	R - RECUPERO
2777	scatole a giorno 5 ripiani	€	0,01	28/04/1998	43525	31/12/1997	1138650999 - MICROTECNICO - ONCOEMATOLOGIA PEDIATRICA	051802 - ATTREZZATURE	A102020701 - Macchine d'ufficio elettroniche	R - RECUPERO

2836	scaffale metallo 10 ripiani	€	0,01	28/04/1998	43561	31/12/1997	1138650999 - MICROITEMICO - ONCOEMATOLOGIA PEDIATRICA	051802 - ATTREZZATURE	A102020701 - Macchine d'ufficio elettroniche	R - RECUPERO
2837	scaffale metallo 5 ripiani	€	0,01	28/04/1998	43562	31/12/1997	1138650999 - MICROITEMICO - ONCOEMATOLOGIA PEDIATRICA	051802 - ATTREZZATURE	A102020701 - Macchine d'ufficio elettroniche	R - RECUPERO
2838	scaffale metallo 5 ripiani	€	0,01	28/04/1998	43563	31/12/1997	1138650999 - MICROITEMICO - ONCOEMATOLOGIA PEDIATRICA	051802 - ATTREZZATURE	A102020701 - Macchine d'ufficio elettroniche	R - RECUPERO
2839	scaffale metallo 5 ripiani	€	0,01	28/04/1998	43564	31/12/1997	1138650999 - MICROITEMICO - ONCOEMATOLOGIA PEDIATRICA	051802 - ATTREZZATURE	A102020701 - Macchine d'ufficio elettroniche	R - RECUPERO
2843	scaffale metallo 2 ante	€	0,01	28/04/1998	43578	31/12/1997	1138650999 - MICROITEMICO - ONCOEMATOLOGIA PEDIATRICA	051802 - ATTREZZATURE	A102020701 - Macchine d'ufficio elettroniche	R - RECUPERO
2846	televisore	€	0,01	28/04/1998	43580	31/12/1997	1138650999 - MICROITEMICO - ONCOEMATOLOGIA PEDIATRICA	051802 - ATTREZZATURE	A102020701 - Macchine d'ufficio elettroniche	R - RECUPERO
2859	termoconvettore	€	0,01	29/04/1998	43597	31/12/1997	1138650999 - MICROITEMICO - ONCOEMATOLOGIA PEDIATRICA	051802 - ATTREZZATURE	A102020701 - Macchine d'ufficio elettroniche	R - RECUPERO
2907	SCAFFALE	€	0,01	29/04/1998	46005	31/12/1997	1138650999 - MICROITEMICO - DIREZIONE SANITARIA	051802 - ATTREZZATURE	A102020701 - Macchine d'ufficio elettroniche	R - RECUPERO
2908	SCAFFALE	€	0,01	29/04/1998	46006	31/12/1997	1138650999 - MICROITEMICO - DIREZIONE SANITARIA	051802 - ATTREZZATURE	A102020701 - Macchine d'ufficio elettroniche	R - RECUPERO
2909	SCAFFALE	€	0,01	29/04/1998	46007	31/12/1997	1138650999 - MICROITEMICO - DIREZIONE SANITARIA	051802 - ATTREZZATURE	A102020701 - Macchine d'ufficio elettroniche	R - RECUPERO
2917	STUFA TERMOMOVIMENTATORE	€	0,01	29/04/1998	46095	31/12/1997	1138650999 - MICROITEMICO - DIREZIONE SANITARIA	051802 - ATTREZZATURE	A102020701 - Macchine d'ufficio elettroniche	R - RECUPERO
3103	SCALETTA DUE GRADINI	€	0,01	28/04/1998	48131	31/12/1997	1138650999 - MICROITEMICO - DIREZIONE SANITARIA	051802 - ATTREZZATURE	A102020701 - Macchine d'ufficio elettroniche	R - RECUPERO
3128	SCALETTA	€	0,01	29/04/1998	48149	31/12/1997	1138650999 - MICROITEMICO - DIREZIONE SANITARIA	051802 - ATTREZZATURE	A102020701 - Macchine d'ufficio elettroniche	R - RECUPERO
3385	SCALA 6 SCALINI	€	0,01	29/04/1998	44238	31/12/1997	1138650999 - MICROITEMICO - ENATOLOGIA ADULTI	051802 - ATTREZZATURE	A102020701 - Macchine d'ufficio elettroniche	R - RECUPERO
4836	scala 2 scalini	€	0,01	06/05/1998	44800	31/12/1997	1138650999 - MICROITEMICO - DIREZIONE SANITARIA	051802 - ATTREZZATURE	A102020701 - Macchine d'ufficio elettroniche	R - RECUPERO
4846	scala gradini	€	0,01	06/05/1998	44810	31/12/1997	1138650999 - MICROITEMICO - DIREZIONE SANITARIA	051802 - ATTREZZATURE	A102020701 - Macchine d'ufficio elettroniche	R - RECUPERO
4885	ventilatore	€	0,01	06/05/1998	44828	31/12/1997	1138650999 - MICROITEMICO - DIREZIONE SANITARIA	051802 - ATTREZZATURE	A102020701 - Macchine d'ufficio elettroniche	R - RECUPERO
4898	stufa termoventilata	€	0,01	06/05/1998	44831	31/12/1997	1138650999 - MICROITEMICO - DIREZIONE SANITARIA	051802 - ATTREZZATURE	A102020701 - Macchine d'ufficio elettroniche	R - RECUPERO
5170	baule portagiochi	€	0,01	06/05/1998	43858	31/12/1997	1138650999 - MICROITEMICO - ONCOEMATOLOGIA PEDIATRICA	051802 - ATTREZZATURE	A102020701 - Macchine d'ufficio elettroniche	R - RECUPERO
5329	televisore	€	0,01	08/05/1998	43863	31/12/1997	1138650999 - MICROITEMICO - ONCOEMATOLOGIA PEDIATRICA	051802 - ATTREZZATURE	A102020701 - Macchine d'ufficio elettroniche	R - RECUPERO
5432	pallumiera acciaio inox	€	0,01	08/05/1998	43903	31/12/1997	1138650999 - MICROITEMICO - ONCOEMATOLOGIA PEDIATRICA	051802 - ATTREZZATURE	A102020701 - Macchine d'ufficio elettroniche	R - RECUPERO
5455	televisore	€	0,01	08/05/1998	43814	31/12/1997	1138650999 - MICROITEMICO - ONCOEMATOLOGIA PEDIATRICA	051802 - ATTREZZATURE	A102020701 - Macchine d'ufficio elettroniche	R - RECUPERO
5457	videoregistratore	€	0,01	08/05/1998	43915	31/12/1997	1138650999 - MICROITEMICO - ONCOEMATOLOGIA PEDIATRICA	051802 - ATTREZZATURE	A102020701 - Macchine d'ufficio elettroniche	R - RECUPERO
5510	scala 2 gradini	€	0,01	06/05/1998	43943	31/12/1997	1138650999 - MICROITEMICO - ONCOEMATOLOGIA PEDIATRICA	051802 - ATTREZZATURE	A102020701 - Macchine d'ufficio elettroniche	R - RECUPERO
5528	scaffale 4 ripiani	€	0,01	06/05/1998	43952	31/12/1997	1138650999 - MICROITEMICO - ONCOEMATOLOGIA PEDIATRICA	051802 - ATTREZZATURE	A102020701 - Macchine d'ufficio elettroniche	R - RECUPERO
5546	televisore con videoregistratore	€	0,01	06/05/1998	43962	31/12/1997	1138650999 - MICROITEMICO - ONCOEMATOLOGIA PEDIATRICA	051802 - ATTREZZATURE	A102020701 - Macchine d'ufficio elettroniche	R - RECUPERO
5566	televisore	€	0,01	06/05/1998	43982	31/12/1997	1138650999 - MICROITEMICO - ONCOEMATOLOGIA PEDIATRICA	051802 - ATTREZZATURE	A102020701 - Macchine d'ufficio elettroniche	R - RECUPERO
5641	televisore con videoregistratore	€	0,01	06/05/1998	44002	31/12/1997	1138650999 - MICROITEMICO - ONCOEMATOLOGIA PEDIATRICA	051802 - ATTREZZATURE	A102020701 - Macchine d'ufficio elettroniche	R - RECUPERO
5684	televisore	€	0,01	08/05/1998	44012	31/12/1997	1138650999 - MICROITEMICO - ONCOEMATOLOGIA PEDIATRICA	051802 - ATTREZZATURE	A102020701 - Macchine d'ufficio elettroniche	R - RECUPERO
5675	televisore con videoregistratore	€	0,01	06/05/1998	44018	31/12/1997	1138650999 - MICROITEMICO - ONCOEMATOLOGIA PEDIATRICA	051802 - ATTREZZATURE	A102020701 - Macchine d'ufficio elettroniche	R - RECUPERO
5682	scala metallica	€	0,01	06/05/1998	44022	31/12/1997	1138650999 - MICROITEMICO - ONCOEMATOLOGIA PEDIATRICA	051802 - ATTREZZATURE	A102020701 - Macchine d'ufficio elettroniche	R - RECUPERO
8513	STUFA TERMOMOVIMENTATA	€	0,01	18/05/1998	46242	31/12/1997	1138650999 - MICROITEMICO - DIREZIONE SANITARIA	051802 - ATTREZZATURE	A102020701 - Macchine d'ufficio elettroniche	R - RECUPERO
8552	LAVAGNA LUMINOSA	€	0,01	18/05/1998	46281	31/12/1997	1138650999 - MICROITEMICO - DIREZIONE SANITARIA	051802 - ATTREZZATURE	A102020701 - Macchine d'ufficio elettroniche	R - RECUPERO
8553	TELEVISORE	€	0,01	18/05/1998	46282	31/12/1997	1138650999 - MICROITEMICO - DIREZIONE SANITARIA	051802 - ATTREZZATURE	A102020701 - Macchine d'ufficio elettroniche	R - RECUPERO
8657	TELEVISORE	€	0,01	18/05/1998	46264	31/12/1997	1138650999 - MICROITEMICO - DIREZIONE SANITARIA	051802 - ATTREZZATURE	A102020701 - Macchine d'ufficio elettroniche	R - RECUPERO
8660	TELEVISORE	€	0,01	18/05/1998	46267	31/12/1997	1138650999 - MICROITEMICO - DIREZIONE SANITARIA	051802 - ATTREZZATURE	A102020701 - Macchine d'ufficio elettroniche	R - RECUPERO
8681	TELECAMERA	€	0,01	18/05/1998	46266	31/12/1997	1138650999 - MICROITEMICO - DIREZIONE SANITARIA	051802 - ATTREZZATURE	A102020701 - Macchine d'ufficio elettroniche	R - RECUPERO

9490	aspirapolvere	€	0,01	19/05/1998	43385	31/12/1997	1138180989 - MICROCITEMICO - GENETICA CLINICA	A102020701 - Macchine d'ufficio elettroniche	R - RECUPERO
9577	STUFA TERMOVENTILATA	€	0,01	20/05/1999	46538	31/12/1997	1138072899 - MICROCITEMICO - DIREZIONE SANITARIA	A102020701 - Macchine d'ufficio elettroniche	R - RECUPERO
9626	TELEVISORE	€	0,01	20/05/1998	46553	31/12/1997	1138012899 - MICROCITEMICO - DIREZIONE SANITARIA	A102020701 - Macchine d'ufficio elettroniche	R - RECUPERO
9700	TELEVISORE	€	0,01	20/05/1998	46363	31/12/1997	1138180989 - MICROCITEMICO - GENETICA CLINICA	A102020701 - Macchine d'ufficio elettroniche	R - RECUPERO
9704	TELEVISORE	€	0,01	20/05/1998	46384	31/12/1997	1138180989 - MICROCITEMICO - GENETICA CLINICA	A102020701 - Macchine d'ufficio elettroniche	R - RECUPERO
9955	SCALETTA 1 GRADINO	€	0,01	20/05/1998	46288	31/12/1997	1138180989 - MICROCITEMICO - GENETICA CLINICA	A102020701 - Macchine d'ufficio elettroniche	R - RECUPERO
10128	SCALETTA A DUE GRADINI	€	0,01	21/05/1998	46429	31/12/1997	1138080989 - MICROCITEMICO - CARDIOLOGIA	A102020701 - Macchine d'ufficio elettroniche	R - RECUPERO
10138	SCALA 7 GRADINI	€	0,01	21/05/1998	46426	31/12/1997	1138080989 - MICROCITEMICO - CARDIOLOGIA	A102020701 - Macchine d'ufficio elettroniche	R - RECUPERO
38249	televisore	€	0,01	15/10/1998	43625	31/12/1997	1138300989 - MICROCITEMICO - CLINICA PEDIATRICA	A102020701 - Macchine d'ufficio elettroniche	MURRU CRISTINA
39550	videoregistratore	€	0,01	15/10/1998	43626	31/12/1997	1138300989 - MICROCITEMICO - CLINICA PEDIATRICA	A102020701 - Macchine d'ufficio elettroniche	MURRU CRISTINA
38551	telecamera	€	0,01	15/10/1998	43627	31/12/1997	1138300989 - MICROCITEMICO - CLINICA PEDIATRICA	A102020701 - Macchine d'ufficio elettroniche	MURRU CRISTINA
38552	scala 4 gradini	€	0,01	15/10/1998	43628	31/12/1997	1138300989 - MICROCITEMICO - CLINICA PEDIATRICA	A102020701 - Macchine d'ufficio elettroniche	MURRU CRISTINA
38560	scaffale 4 ripiani	€	0,01	15/10/1998	43642	31/12/1997	1138300989 - MICROCITEMICO - CLINICA PEDIATRICA	A102020701 - Macchine d'ufficio elettroniche	MURRU CRISTINA
38568	bastone taski con serbatoio	€	0,01	15/10/1998	43665	31/12/1997	1138300989 - MICROCITEMICO - CLINICA PEDIATRICA	A102020701 - Macchine d'ufficio elettroniche	MURRU CRISTINA
38619	aspirapolvere	€	0,01	15/10/1998	43687	31/12/1997	1138300989 - MICROCITEMICO - CLINICA PEDIATRICA	A102020701 - Macchine d'ufficio elettroniche	MURRU CRISTINA
38621	scala 4 gradini	€	0,01	15/10/1998	43715	31/12/1997	1138300989 - MICROCITEMICO - CLINICA PEDIATRICA	A102020701 - Macchine d'ufficio elettroniche	MURRU CRISTINA
38636	porta rifiuti inox	€	0,01	15/10/1998	43716	31/12/1997	1138300989 - MICROCITEMICO - CLINICA PEDIATRICA	A102020701 - Macchine d'ufficio elettroniche	MURRU CRISTINA
38643	scala	€	0,01	15/10/1998	43721	31/12/1997	1138300989 - MICROCITEMICO - CLINICA PEDIATRICA	A102020701 - Macchine d'ufficio elettroniche	MURRU CRISTINA
38645	scaffale a globo	€	0,01	15/10/1998	43733	31/12/1997	1138300989 - MICROCITEMICO - CLINICA PEDIATRICA	A102020701 - Macchine d'ufficio elettroniche	MURRU CRISTINA
38657	televisore	€	0,01	15/10/1998	43734	31/12/1997	1138300989 - MICROCITEMICO - CLINICA PEDIATRICA	A102020701 - Macchine d'ufficio elettroniche	MURRU CRISTINA
38658	videoregistratore	€	0,01	15/10/1998	43735	31/12/1997	1138300989 - MICROCITEMICO - CLINICA PEDIATRICA	A102020701 - Macchine d'ufficio elettroniche	MURRU CRISTINA
38659	telecamera	€	0,01	15/10/1998	43748	31/12/1997	1138300989 - MICROCITEMICO - CLINICA PEDIATRICA	A102020701 - Macchine d'ufficio elettroniche	MURRU CRISTINA
38699	scaffale 3 ripiani	€	0,01	15/10/1998	43750	31/12/1997	1138300989 - MICROCITEMICO - CLINICA PEDIATRICA	A102020701 - Macchine d'ufficio elettroniche	MURRU CRISTINA
38673	televisore	€	0,01	15/10/1998	43751	31/12/1997	1138300989 - MICROCITEMICO - CLINICA PEDIATRICA	A102020701 - Macchine d'ufficio elettroniche	MURRU CRISTINA
38674	videoregistratore	€	0,01	15/10/1998	43766	31/12/1997	1138300989 - MICROCITEMICO - CLINICA PEDIATRICA	A102020701 - Macchine d'ufficio elettroniche	MURRU CRISTINA
38687	scaffale 3 ripiani	€	0,01	15/10/1998	43774	31/12/1997	1138300989 - MICROCITEMICO - CLINICA PEDIATRICA	A102020701 - Macchine d'ufficio elettroniche	MURRU CRISTINA
38694	televisore	€	0,01	15/10/1998	43775	31/12/1997	1138300989 - MICROCITEMICO - CLINICA PEDIATRICA	A102020701 - Macchine d'ufficio elettroniche	MURRU CRISTINA
38695	videoregistratore	€	0,01	15/10/1998	43784	31/12/1997	1138300989 - MICROCITEMICO - CLINICA PEDIATRICA	A102020701 - Macchine d'ufficio elettroniche	MURRU CRISTINA
38705	telecamera	€	0,01	15/10/1998	43785	31/12/1997	1138300989 - MICROCITEMICO - CLINICA PEDIATRICA	A102020701 - Macchine d'ufficio elettroniche	MURRU CRISTINA
38706	telecamera	€	0,01	15/10/1998	43785	31/12/1997	1138300989 - MICROCITEMICO - CLINICA PEDIATRICA	A102020701 - Macchine d'ufficio elettroniche	MURRU CRISTINA
38751	porta rifiuti	€	0,01	15/10/1998	43910	31/12/1997	1138300989 - MICROCITEMICO - CLINICA PEDIATRICA	A102020701 - Macchine d'ufficio elettroniche	MURRU CRISTINA
53111	ESTINTORE	€	0,01	03/11/1998	193090	31/12/1997	1138180989 - MICROCITEMICO - GENETICA CLINICA	A102020701 - Macchine d'ufficio elettroniche	FORM SELECTION SRL
53269	STUFA ELETTRICA	€	0,01	03/11/1998	193030	31/12/1997	1138180989 - MICROCITEMICO - GENETICA CLINICA	A102020701 - Macchine d'ufficio elettroniche	FORM SELECTION SRL
54019	SCAFFALE IN METALLO SEI RIPIANI	€	0,01	04/11/1998	193004	31/12/1997	1138180989 - MICROCITEMICO - GENETICA CLINICA	A102020701 - Macchine d'ufficio elettroniche	FORM SELECTION SRL
54027	SCAFFALE IN METALLO SEI RIPIANI	€	0,01	04/11/1998	193003	31/12/1997	1138180989 - MICROCITEMICO - GENETICA CLINICA	A102020701 - Macchine d'ufficio elettroniche	FORM SELECTION SRL
54035	SCAFFALE IN METALLO SEI RIPIANI	€	0,01	04/11/1998	150002	31/12/1997	1138180989 - MICROCITEMICO - GENETICA CLINICA	A102020701 - Macchine d'ufficio elettroniche	FORM SELECTION SRL
54038	SCAFFALE IN METALLO SEI RIPIANI	€	0,01	04/11/1998	193001	31/12/1997	1138180989 - MICROCITEMICO - GENETICA CLINICA	A102020701 - Macchine d'ufficio elettroniche	FORM SELECTION SRL

54043	SCAFFALE IN METALLO SEI RIPIANI	€	0,01	04/11/1998	192000	31/12/1997	1138100999 - MICROCTEMICO - GENETICA CLINICA	051802 - ATTREZZATURE GENERICHIE	A102020701 - Macchine d'ufficio elettroniche	R - RECUPERO	FORM SELECTION SRL
54288	STUFA ELETTRICA	€	0,01	04/11/1998	192983	31/12/1997	1138100999 - MICROCTEMICO - GENETICA CLINICA	051802 - ATTREZZATURE GENERICHIE	A102020701 - Macchine d'ufficio elettroniche	R - RECUPERO	FORM SELECTION SRL
54320	STUFA ELETTRICA	€	0,01	04/11/1998	192982	31/12/1997	1138100999 - MICROCTEMICO - GENETICA CLINICA	051802 - ATTREZZATURE GENERICHIE	A102020701 - Macchine d'ufficio elettroniche	R - RECUPERO	FORM SELECTION SRL
54351	STUFA ELETTRICA	€	0,01	04/11/1998	192954	31/12/1997	1138100999 - MICROCTEMICO - GENETICA CLINICA	051802 - ATTREZZATURE GENERICHIE	A102020701 - Macchine d'ufficio elettroniche	R - RECUPERO	FORM SELECTION SRL
56227	CASSAFORTE A DUA PORTE	€	0,01	09/11/1998	192931	31/12/1997	1138100999 - MICROCTEMICO - GENETICA CLINICA	051802 - ATTREZZATURE GENERICHIE	A102020701 - Macchine d'ufficio elettroniche	R - RECUPERO	MICROTEC SRL SOCIETA' UNIPERSONALE
56426	SCALETTA DI MASTER	€	0,01	09/11/1998	183172	31/12/1997	1138100999 - MICROCTEMICO - GENETICA CLINICA	051802 - ATTREZZATURE GENERICHIE	A102020701 - Macchine d'ufficio elettroniche	R - RECUPERO	AMI SRL
56440	STUFA ELETTRICA	€	0,01	09/11/1998	193158	31/12/1997	1138100999 - MICROCTEMICO - GENETICA CLINICA	051802 - ATTREZZATURE GENERICHIE	A102020701 - Macchine d'ufficio elettroniche	R - RECUPERO	AMI SRL
60319	SCAFFALE METALLICO A QUATTRO RIPIANI	€	0,01	18/11/1998	193129	31/12/1997	1138100999 - MICROCTEMICO - GENETICA CLINICA	051802 - ATTREZZATURE GENERICHIE	A102020701 - Macchine d'ufficio elettroniche	R - RECUPERO	MICROTEC SRL SOCIETA' UNIPERSONALE
60324	SCAFFALE METALLICO A TRE SEZIONI	€	0,01	18/11/1998	193128	31/12/1997	1138100999 - MICROCTEMICO - GENETICA CLINICA	051802 - ATTREZZATURE GENERICHIE	A102020701 - Macchine d'ufficio elettroniche	R - RECUPERO	MICROTEC SRL SOCIETA' UNIPERSONALE
61833	stufa termoventilata	€	0,01	30/11/1998	198428	31/12/1997	1138009999 - MICROCTEMICO - CARDIOLOGIA	051802 - ATTREZZATURE GENERICHIE	A102020701 - Macchine d'ufficio elettroniche	R - RECUPERO	MICROTEC SRL SOCIETA' UNIPERSONALE
61835	stufa	€	0,01	30/11/1998	195320	31/12/1997	1138009999 - MICROCTEMICO - CARDIOLOGIA	051802 - ATTREZZATURE GENERICHIE	A102020701 - Macchine d'ufficio elettroniche	R - RECUPERO	MICROTEC SRL SOCIETA' UNIPERSONALE
61037	stufa termoventilata	€	0,01	30/11/1998	193532	31/12/1997	1138012999 - MICROCTEMICO - DIREZIONE SANITARIA	051802 - ATTREZZATURE GENERICHIE	A102020701 - Macchine d'ufficio elettroniche	R - RECUPERO	MICROTEC SRL SOCIETA' UNIPERSONALE
62457	bidone aspirante	€	44,42	23/12/1998	198449	06/11/1998	1138101999 - MICROCTEMICO - EMATOLOGIA ADULTI	051802 - ATTREZZATURE GENERICHIE	A102020701 - Macchine d'ufficio elettroniche	R - RECUPERO	CORDA MAURIZIO
63278	BIDONE ASPRA SOLIDI	€	49,52	28/02/2000	17003	08/02/2000	1138101999 - MICROCTEMICO - EMATOLOGIA ADULTI	051802 - ATTREZZATURE GENERICHIE	A102020701 - Macchine d'ufficio elettroniche	R - RECUPERO	METRO SELF SERVICE ALL'INGROSSO ELMAS S.P.A.
65285	SCALA A 6 GRADINI	€	38,48	06/03/2000	168986	30/09/1998	1138014999 - MICROCTEMICO - LABORATORI DIAGNOSTICA	051802 - ATTREZZATURE GENERICHIE	A102020701 - Macchine d'ufficio elettroniche	R - RECUPERO	STANDA COMMERCIALE S.P.A.
67960	SCALA 4 GRADINI	€	21,03	05/05/2000	17072	17/04/2000	1138009999 - MICROCTEMICO - CLINICA PEDIATRICA	051802 - ATTREZZATURE GENERICHIE	A102020701 - Macchine d'ufficio elettroniche	R - RECUPERO	MASINATA CHIMICI SPA
67997	SCAFFALE 5 RIPIANI	€	26,03	05/05/2000	17078	27/04/2000	1138100999 - MICROCTEMICO - GENETICA CLINICA	051802 - ATTREZZATURE GENERICHIE	A102020701 - Macchine d'ufficio elettroniche	R - RECUPERO	METRO SELF SERVICE ALL'INGROSSO ELMAS
68401	VENTILATORE DA TAVOLO	€	17,97	28/07/2000	17145	26/06/2000	1138014999 - MICROCTEMICO - LABORATORI DIAGNOSTICA	051802 - ATTREZZATURE GENERICHIE	A102020701 - Macchine d'ufficio elettroniche	R - RECUPERO	METRO SELF SERVICE ALL'INGROSSO ELMAS
68404	VENTILATORE A TORRE	€	28,24	28/07/2000	17160	11/07/2000	1138009999 - MICROCTEMICO - CARDIOLOGIA	051802 - ATTREZZATURE GENERICHIE	A102020701 - Macchine d'ufficio elettroniche	R - RECUPERO	METRO SELF SERVICE ALL'INGROSSO ELMAS
68406	VENTILATORE A TORRE	€	29,24	28/07/2000	17161	11/07/2000	1138009999 - MICROCTEMICO - CARDIOLOGIA	051802 - ATTREZZATURE GENERICHIE	A102020701 - Macchine d'ufficio elettroniche	R - RECUPERO	METRO SELF SERVICE ALL'INGROSSO ELMAS
68407	VENTILATORE A TORRE	€	28,24	28/07/2000	17162	11/07/2000	1138009999 - MICROCTEMICO - CARDIOLOGIA	051802 - ATTREZZATURE GENERICHIE	A102020701 - Macchine d'ufficio elettroniche	R - RECUPERO	METRO SELF SERVICE ALL'INGROSSO ELMAS
69156	APPARECCHIO VIVAVOCE	€	46,42	08/02/2001	17268	12/01/2001	1138009999 - MICROCTEMICO - CLINICA PEDIATRICA	051802 - ATTREZZATURE GENERICHIE	A102020701 - Macchine d'ufficio elettroniche	R - RECUPERO	METRO SELF SERVICE ALL'INGROSSO ELMAS
70394	TELEVISORE	€	185,92	21/03/2001	17277	09/04/2001	1138100999 - MICROCTEMICO - GENETICA CLINICA	051802 - ATTREZZATURE GENERICHIE	A102020701 - Macchine d'ufficio elettroniche	R - RECUPERO	DELTA FORNITURE/CC UNISLA MELONI SIMON
70410	TELEVISORE	€	185,92	21/03/2001	17278	09/04/2001	1138100999 - MICROCTEMICO - GENETICA CLINICA	051802 - ATTREZZATURE GENERICHIE	A102020701 - Macchine d'ufficio elettroniche	R - RECUPERO	PORTA ALESSANDRA
70884	SCALETTA 2 GRADINI	€	60,61	04/12/2001	17356	05/11/2001	1138009999 - MICROCTEMICO - CARDIOLOGIA	051802 - ATTREZZATURE GENERICHIE	A102020701 - Macchine d'ufficio elettroniche	R - RECUPERO	PROMED S.R.L.
71087	STUFA	€	42,76	08/12/2001	17359	08/11/2001	1138012999 - MICROCTEMICO - DIREZIONE SANITARIA	051802 - ATTREZZATURE GENERICHIE	A102020701 - Macchine d'ufficio elettroniche	R - RECUPERO	NUOVA IMEL SRL
71098	STUFA	€	42,76	08/12/2001	17360	08/11/2001	1138012999 - MICROCTEMICO - DIREZIONE SANITARIA	051802 - ATTREZZATURE GENERICHIE	A102020701 - Macchine d'ufficio elettroniche	R - RECUPERO	NUOVA IMEL SRL
71039	TELEFONO	€	67,55	26/02/2002	17372	14/02/2002	1138009999 - MICROCTEMICO - CLINICA PEDIATRICA	051802 - ATTREZZATURE GENERICHIE	A102020701 - Macchine d'ufficio elettroniche	R - RECUPERO	NOVARTIS FARMA SPA
72022	VIDEOPIRETTORE	€	3.088,43	08/03/2002	17370	20/02/2002	1138660999 - MICROCTEMICO - ONCOLOGIA PEDIATRICA	051802 - ATTREZZATURE GENERICHIE	A102020701 - Macchine d'ufficio elettroniche	R - RECUPERO	INFORMATICA SARDA COMPUTERS S.R.L.
72996	SCALA ALLUMINIO	€	25,90	29/05/2002	17458	11/04/2002	1138009999 - MICROCTEMICO - CARDIOLOGIA	051802 - ATTREZZATURE GENERICHIE	A102020701 - Macchine d'ufficio elettroniche	R - RECUPERO	METRO SELF SERVICE ALL'INGROSSO ELMAS
73444	APRISCATOLE DA BANCO	€	68,40	03/08/2002	17478	16/07/2002	1138012999 - MICROCTEMICO - DIREZIONE SANITARIA	051802 - ATTREZZATURE GENERICHIE	A102020701 - Macchine d'ufficio elettroniche	R - RECUPERO	DEIDDA MARIA PIA
75205	VIDEOREGISTRATORE	€	184,80	12/03/2003	162503	17/02/2003	1138012999 - MICROCTEMICO - DIREZIONE SANITARIA	051802 - ATTREZZATURE GENERICHIE	A102020701 - Macchine d'ufficio elettroniche	R - RECUPERO	OFFICE LINE SRL
75208	LAVAGNA LUMINOSA	€	632,40	12/03/2003	162504	17/02/2003	1138012999 - MICROCTEMICO - DIREZIONE SANITARIA	051802 - ATTREZZATURE GENERICHIE	A102020701 - Macchine d'ufficio elettroniche	R - RECUPERO	OFFICE LINE SRL
75207	TV COLOR	€	494,40	12/03/2003	162505	17/02/2003	1138012999 - MICROCTEMICO - DIREZIONE SANITARIA	051802 - ATTREZZATURE GENERICHIE	A102020701 - Macchine d'ufficio elettroniche	R - RECUPERO	OFFICE LINE SRL
75209	VIDEOCAMERA	€	732,00	12/03/2003	162506	17/02/2003	1138012999 - MICROCTEMICO - DIREZIONE SANITARIA	051802 - ATTREZZATURE GENERICHIE	A102020701 - Macchine d'ufficio elettroniche	R - RECUPERO	OFFICE LINE SRL
75210	VIDEOREGISTRATORE	€	184,80	12/03/2003	162508	17/02/2003	1138012999 - MICROCTEMICO - DIREZIONE SANITARIA	051802 - ATTREZZATURE GENERICHIE	A102020701 - Macchine d'ufficio elettroniche	R - RECUPERO	OFFICE LINE SRL
75211	LAVAGNA LUMINOSA	€	632,40	12/03/2003	162509	17/02/2003	1138012999 - MICROCTEMICO - DIREZIONE SANITARIA	051802 - ATTREZZATURE GENERICHIE	A102020701 - Macchine d'ufficio elettroniche	R - RECUPERO	OFFICE LINE SRL

75213	VIDEOCAMERA	€ 732,00	12/03/2003	162511	17/02/2003	1138012899 - MICROCTEMICO - DIREZIONE SANITARIA	051802 - ATTREZZATURE	A102020701 - Macchine d'ufficio elettroniche	R - RECUPERO	OFFICE LINE SRL
75215	VIDEOCAMERA	€ 732,00	12/03/2003	162413	17/02/2003	1138012899 - MICROCTEMICO - DIREZIONE SANITARIA	051802 - ATTREZZATURE	A102020701 - Macchine d'ufficio elettroniche	R - RECUPERO	OFFICE LINE SRL
75216	TV COLOR	€ 494,40	12/03/2003	162414	17/02/2003	1138012899 - MICROCTEMICO - DIREZIONE SANITARIA	051802 - ATTREZZATURE	A102020701 - Macchine d'ufficio elettroniche	R - RECUPERO	OFFICE LINE SRL
75218	VIDEOPROIETTORE	€ 2.430,24	12/03/2003	162416	17/02/2003	1138012899 - MICROCTEMICO - DIREZIONE SANITARIA	051802 - ATTREZZATURE	A102020701 - Macchine d'ufficio elettroniche	R - RECUPERO	OFFICE LINE SRL
75220	LAVAGNA LUMINOSA	€ 632,40	12/03/2003	162518	17/02/2003	1138012899 - MICROCTEMICO - DIREZIONE SANITARIA	051802 - ATTREZZATURE	A102020701 - Macchine d'ufficio elettroniche	R - RECUPERO	OFFICE LINE SRL
75222	VIDEOPROIETTORE	€ 2.430,24	12/03/2003	162520	17/02/2003	1138012899 - MICROCTEMICO - DIREZIONE SANITARIA	051802 - ATTREZZATURE	A102020701 - Macchine d'ufficio elettroniche	R - RECUPERO	OFFICE LINE SRL
75223	VIDEOREGISTRATORE	€ 184,80	12/03/2003	162521	17/02/2003	1138012899 - MICROCTEMICO - DIREZIONE SANITARIA	051802 - ATTREZZATURE	A102020701 - Macchine d'ufficio elettroniche	R - RECUPERO	OFFICE LINE SRL
75224	LAVAGNA LUMINOSA	€ 632,40	12/03/2003	162522	17/02/2003	1138012899 - MICROCTEMICO - DIREZIONE SANITARIA	051802 - ATTREZZATURE	A102020701 - Macchine d'ufficio elettroniche	R - RECUPERO	OFFICE LINE SRL
75225	TV COLOR	€ 494,40	12/03/2003	162523	17/02/2003	1138012899 - MICROCTEMICO - DIREZIONE SANITARIA	051802 - ATTREZZATURE	A102020701 - Macchine d'ufficio elettroniche	R - RECUPERO	OFFICE LINE SRL
75227	VIDEOPROIETTORE	€ 2.430,24	12/03/2003	162525	17/02/2003	1138012899 - MICROCTEMICO - DIREZIONE SANITARIA	051802 - ATTREZZATURE	A102020701 - Macchine d'ufficio elettroniche	R - RECUPERO	OFFICE LINE SRL
75228	VIDEOREGISTRATORE	€ 184,80	12/03/2003	162526	17/02/2003	1138012899 - MICROCTEMICO - DIREZIONE SANITARIA	051802 - ATTREZZATURE	A102020701 - Macchine d'ufficio elettroniche	R - RECUPERO	OFFICE LINE SRL
75229	LAVAGNA LUMINOSA	€ 632,40	12/03/2003	162527	17/02/2003	1138012899 - MICROCTEMICO - DIREZIONE SANITARIA	051802 - ATTREZZATURE	A102020701 - Macchine d'ufficio elettroniche	R - RECUPERO	OFFICE LINE SRL
75230	TV COLOR	€ 494,40	12/03/2003	162528	17/02/2003	1138012899 - MICROCTEMICO - DIREZIONE SANITARIA	051802 - ATTREZZATURE	A102020701 - Macchine d'ufficio elettroniche	R - RECUPERO	OFFICE LINE SRL
75232	VIDEOREGISTRATORE	€ 184,80	12/03/2003	162530	17/02/2003	1138012899 - MICROCTEMICO - DIREZIONE SANITARIA	051802 - ATTREZZATURE	A102020701 - Macchine d'ufficio elettroniche	R - RECUPERO	OFFICE LINE SRL
75233	LAVAGNA LUMINOSA	€ 632,40	12/03/2003	162531	17/02/2003	1138012899 - MICROCTEMICO - DIREZIONE SANITARIA	051802 - ATTREZZATURE	A102020701 - Macchine d'ufficio elettroniche	R - RECUPERO	OFFICE LINE SRL
75234	TV COLOR	€ 494,40	12/03/2003	162532	17/02/2003	1138012899 - MICROCTEMICO - DIREZIONE SANITARIA	051802 - ATTREZZATURE	A102020701 - Macchine d'ufficio elettroniche	R - RECUPERO	OFFICE LINE SRL
75236	VIDEOREGISTRATORE	€ 184,80	12/03/2003	162534	17/02/2003	1138012899 - MICROCTEMICO - DIREZIONE SANITARIA	051802 - ATTREZZATURE	A102020701 - Macchine d'ufficio elettroniche	R - RECUPERO	OFFICE LINE SRL
75237	LAVAGNA LUMINOSA	€ 632,40	12/03/2003	162535	17/02/2003	1138012899 - MICROCTEMICO - DIREZIONE SANITARIA	051802 - ATTREZZATURE	A102020701 - Macchine d'ufficio elettroniche	R - RECUPERO	OFFICE LINE SRL
75238	TV COLOR	€ 494,40	12/03/2003	162536	17/02/2003	1138012899 - MICROCTEMICO - DIREZIONE SANITARIA	051802 - ATTREZZATURE	A102020701 - Macchine d'ufficio elettroniche	R - RECUPERO	OFFICE LINE SRL
75240	LAVAGNA LUMINOSA	€ 632,40	12/03/2003	162538	17/02/2003	1138012899 - MICROCTEMICO - DIREZIONE SANITARIA	051802 - ATTREZZATURE	A102020701 - Macchine d'ufficio elettroniche	R - RECUPERO	OFFICE LINE SRL
75242	VIDEOREGISTRATORE	€ 184,80	12/03/2003	162541	17/02/2003	1138012899 - MICROCTEMICO - DIREZIONE SANITARIA	051802 - ATTREZZATURE	A102020701 - Macchine d'ufficio elettroniche	R - RECUPERO	OFFICE LINE SRL
75244	VIDEOREGISTRATORE	€ 184,80	12/03/2003	162542	17/02/2003	1138012899 - MICROCTEMICO - DIREZIONE SANITARIA	051802 - ATTREZZATURE	A102020701 - Macchine d'ufficio elettroniche	R - RECUPERO	OFFICE LINE SRL
75289	SCALETTA 7 GRADINI	€ 51,60	18/03/2003	47789	18/03/2003	1138012899 - MICROCTEMICO - CARDIOLOGIA	051802 - ATTREZZATURE	A102020701 - Macchine d'ufficio elettroniche	R - RECUPERO	PROMED S.R.L.
75291	VIDEOREGISTRATORE	€ 184,80	18/03/2003	162513	18/03/2003	1138012899 - MICROCTEMICO - DIREZIONE SANITARIA	051802 - ATTREZZATURE	A102020701 - Macchine d'ufficio elettroniche	R - RECUPERO	OFFICE LINE SRL
75292	TV COLOR	€ 494,40	18/03/2003	162514	18/03/2003	1138012899 - MICROCTEMICO - DIREZIONE SANITARIA	051802 - ATTREZZATURE	A102020701 - Macchine d'ufficio elettroniche	R - RECUPERO	OFFICE LINE SRL
75536	SCALDADUQA	€ 85,20	11/06/2003	47865	28/05/2003	1138012899 - MICROCTEMICO - CLINICA PEDIATRICA	051802 - ATTREZZATURE	A102020701 - Macchine d'ufficio elettroniche	R - RECUPERO	CONGUM ANTONINO
75598	VENTILATORE	€ 25,20	10/07/2003	47907	22/06/2003	1138012899 - MICROCTEMICO - DIREZIONE SANITARIA	051802 - ATTREZZATURE	A102020701 - Macchine d'ufficio elettroniche	R - RECUPERO	METRO SELF SERVICE ALL'INGROSSO ELMAS OLIVARI PATRIZIA
75778	VENTILATORE A PIANTANA	€ 27,12	02/10/2003	47829	30/07/2003	1138012899 - MICROCTEMICO - DIREZIONE SANITARIA	051802 - ATTREZZATURE	A102020701 - Macchine d'ufficio elettroniche	R - RECUPERO	OLIVARI PATRIZIA
75780	VENTILATORE A PIANTANA	€ 28,68	02/10/2003	47830	30/07/2003	1138012899 - MICROCTEMICO - DIREZIONE SANITARIA	051802 - ATTREZZATURE	A102020701 - Macchine d'ufficio elettroniche	R - RECUPERO	METRO SELF SERVICE ALL'INGROSSO ELMAS
75932	TERMOCONVETTORE	€ 30,00	15/12/2003	47952	10/11/2003	1138012899 - MICROCTEMICO - GINECOLOGIA E DIAGNOSI	051802 - ATTREZZATURE	A102020701 - Macchine d'ufficio elettroniche	R - RECUPERO	PROMED S.R.L.
76383	SCALETTA DUE GRADINI	€ 64,80	15/12/2003	47959	17/11/2003	1138012899 - MICROCTEMICO - ENDOCRINOLOGIA PEDIATRICA	051802 - ATTREZZATURE	A102020701 - Macchine d'ufficio elettroniche	R - RECUPERO	INFORMATICA SARDA COMPUTERS SRL IN
76484	LAVAGNA FOGLI MOBILI	€ 131,80	16/12/2003	162748	22/10/2003	1138012899 - MICROCTEMICO - DIREZIONE SANITARIA	051802 - ATTREZZATURE	A102020701 - Macchine d'ufficio elettroniche	R - RECUPERO	INFORMATICA SARDA COMPUTERS SRL IN
76486	RADIO H-FI	€ 295,40	18/12/2003	162750	22/10/2003	1138012899 - MICROCTEMICO - DIREZIONE SANITARIA	051802 - ATTREZZATURE	A102020701 - Macchine d'ufficio elettroniche	R - RECUPERO	INFORMATICA SARDA COMPUTERS SRL IN
76488	RADIO H-FI	€ 179,30	18/12/2003	162745	22/10/2003	1138012899 - MICROCTEMICO - DIREZIONE SANITARIA	051802 - ATTREZZATURE	A102020701 - Macchine d'ufficio elettroniche	R - RECUPERO	INFORMATICA SARDA COMPUTERS SRL IN
76489	LAVAGNA FOGLI MOBILI	€ 131,80	16/12/2003	162741	22/10/2003	1138012899 - MICROCTEMICO - DIREZIONE SANITARIA	051802 - ATTREZZATURE	A102020701 - Macchine d'ufficio elettroniche	R - RECUPERO	INFORMATICA SARDA COMPUTERS SRL IN
76490	LAVAGNA FOGLI MOBILI	€ 131,80	16/12/2003	162735	27/11/2003	1138012899 - MICROCTEMICO - DIREZIONE SANITARIA	051802 - ATTREZZATURE	A102020701 - Macchine d'ufficio elettroniche	R - RECUPERO	INFORMATICA SARDA COMPUTERS SRL IN

76492	RADIO HI-FI	€ 295,40	15/12/2003	62737	DIREZIONE SANITARIA	27/11/2003	138012999 - MICROCTEMICO -	051802 - ATTREZZATURE GENERICHE	A102020701 - Macchine d'ufficio elettroniche	R - RECUPERO	INFORMATICA SARD COMPUTERS SRL IN
76493	BOHERMO MOBILE	€ 119,97	16/12/2003	62738	DIREZIONE SANITARIA	27/11/2003	138012999 - MICROCTEMICO -	051802 - ATTREZZATURE GENERICHE	A102020701 - Macchine d'ufficio elettroniche	R - RECUPERO	INFORMATICA SARD COMPUTERS SRL IN
76494	LAVAGNA FOGLI MOBILI	€ 131,80	16/12/2003	62739	DIREZIONE SANITARIA	27/11/2003	138012999 - MICROCTEMICO -	051802 - ATTREZZATURE GENERICHE	A102020701 - Macchine d'ufficio elettroniche	R - RECUPERO	INFORMATICA SARD COMPUTERS SRL IN
76495	LAVAGNA FOGLI MOBILI	€ 131,80	16/12/2003	62740	DIREZIONE SANITARIA	27/11/2003	138012999 - MICROCTEMICO -	051802 - ATTREZZATURE GENERICHE	A102020701 - Macchine d'ufficio elettroniche	R - RECUPERO	INFORMATICA SARD COMPUTERS SRL IN
76496	RADIO HI-FI	€ 295,40	16/12/2003	62741	DIREZIONE SANITARIA	27/11/2003	138012999 - MICROCTEMICO -	051802 - ATTREZZATURE GENERICHE	A102020701 - Macchine d'ufficio elettroniche	R - RECUPERO	INFORMATICA SARD COMPUTERS SRL IN
76497	LAVAGNA FOGLI MOBILI	€ 131,80	16/12/2003	62742	DIREZIONE SANITARIA	27/11/2003	138012999 - MICROCTEMICO -	051802 - ATTREZZATURE GENERICHE	A102020701 - Macchine d'ufficio elettroniche	R - RECUPERO	INFORMATICA SARD COMPUTERS SRL IN
76498	RADIO HI-FI	€ 295,40	16/12/2003	62743	DIREZIONE SANITARIA	27/11/2003	138012999 - MICROCTEMICO -	051802 - ATTREZZATURE GENERICHE	A102020701 - Macchine d'ufficio elettroniche	R - RECUPERO	INFORMATICA SARD COMPUTERS SRL IN
76499	LAVAGNA FOGLI MOBILI	€ 131,80	16/12/2003	62744	DIREZIONE SANITARIA	27/11/2003	138012999 - MICROCTEMICO -	051802 - ATTREZZATURE GENERICHE	A102020701 - Macchine d'ufficio elettroniche	R - RECUPERO	INFORMATICA SARD COMPUTERS SRL IN
76500	RADIO HI-FI	€ 295,40	16/12/2003	62745	DIREZIONE SANITARIA	27/11/2003	138012999 - MICROCTEMICO -	051802 - ATTREZZATURE GENERICHE	A102020701 - Macchine d'ufficio elettroniche	R - RECUPERO	INFORMATICA SARD COMPUTERS SRL IN
76501	SCALA CON 5 GRADINI	€ 38,40	27/04/2004	48084	DIREZIONE SANITARIA	22/03/2004	138012999 - MICROCTEMICO -	051802 - ATTREZZATURE GENERICHE	A102020701 - Macchine d'ufficio elettroniche	R - RECUPERO	INFORMATICA SARD COMPUTERS SRL IN
76502	FORNELLO	€ 22,80	27/04/2004	48085	DIREZIONE SANITARIA	22/03/2004	138012999 - MICROCTEMICO -	051802 - ATTREZZATURE GENERICHE	A102020701 - Macchine d'ufficio elettroniche	R - RECUPERO	INFORMATICA SARD COMPUTERS SRL IN
76503	TELEVISORE 14"	€ 120,00	27/04/2004	48086	DIREZIONE SANITARIA	22/03/2004	138012999 - MICROCTEMICO -	051802 - ATTREZZATURE GENERICHE	A102020701 - Macchine d'ufficio elettroniche	R - RECUPERO	INFORMATICA SARD COMPUTERS SRL IN
76504	TELECAMERA DIGITALE	€ 3.952,54	29/04/2004	48087	DIREZIONE SANITARIA	22/03/2004	138012999 - MICROCTEMICO -	051802 - ATTREZZATURE GENERICHE	A102020701 - Macchine d'ufficio elettroniche	R - RECUPERO	INFORMATICA SARD COMPUTERS SRL IN
76505	SCALETTA 2 GRADINI	€ 18,00	30/04/2004	48088	DIREZIONE SANITARIA	22/03/2004	138012999 - MICROCTEMICO -	051802 - ATTREZZATURE GENERICHE	A102020701 - Macchine d'ufficio elettroniche	R - RECUPERO	INFORMATICA SARD COMPUTERS SRL IN
76506	SCALETTA 2 GRADINI	€ 18,00	30/04/2004	48089	DIREZIONE SANITARIA	22/03/2004	138012999 - MICROCTEMICO -	051802 - ATTREZZATURE GENERICHE	A102020701 - Macchine d'ufficio elettroniche	R - RECUPERO	INFORMATICA SARD COMPUTERS SRL IN
76507	SCALETTA 2 GRADINI	€ 18,00	30/04/2004	48090	DIREZIONE SANITARIA	22/03/2004	138012999 - MICROCTEMICO -	051802 - ATTREZZATURE GENERICHE	A102020701 - Macchine d'ufficio elettroniche	R - RECUPERO	INFORMATICA SARD COMPUTERS SRL IN
76508	FORNELLO CON 2 PIASTRE	€ 52,86	03/05/2004	48091	DIREZIONE SANITARIA	22/03/2004	138012999 - MICROCTEMICO -	051802 - ATTREZZATURE GENERICHE	A102020701 - Macchine d'ufficio elettroniche	R - RECUPERO	INFORMATICA SARD COMPUTERS SRL IN
76509	CARRELLO PER BOMBOLE	€ 117,80	01/05/2004	48123	DIREZIONE SANITARIA	19/04/2004	138012999 - MICROCTEMICO -	051802 - ATTREZZATURE GENERICHE	A102020701 - Macchine d'ufficio elettroniche	R - RECUPERO	INFORMATICA SARD COMPUTERS SRL IN
76510	SCALA ALLUMINIO	€ 264,00	24/05/2004	163970	DIREZIONE SANITARIA	05/04/2004	138012999 - MICROCTEMICO -	051802 - ATTREZZATURE GENERICHE	A102020701 - Macchine d'ufficio elettroniche	R - RECUPERO	INFORMATICA SARD COMPUTERS SRL IN
81858	SCALETTA	€ 35,52	21/04/2005	164978	DIREZIONE SANITARIA	03/01/2005	138012999 - MICROCTEMICO -	051802 - ATTREZZATURE GENERICHE	A102020701 - Macchine d'ufficio elettroniche	R - RECUPERO	INFORMATICA SARD COMPUTERS SRL IN
81859	SCALETTA	€ 35,52	21/04/2005	164979	DIREZIONE SANITARIA	03/01/2005	138012999 - MICROCTEMICO -	051802 - ATTREZZATURE GENERICHE	A102020701 - Macchine d'ufficio elettroniche	R - RECUPERO	INFORMATICA SARD COMPUTERS SRL IN
82490	BILANCIA TALASMETRI	€ 70,80	05/08/2005	48239	DIREZIONE SANITARIA	01/08/2005	138012999 - MICROCTEMICO -	051802 - ATTREZZATURE GENERICHE	A102020701 - Macchine d'ufficio elettroniche	R - RECUPERO	INFORMATICA SARD COMPUTERS SRL IN
82491	FORNELLO ELETTRICO	€ 35,88	05/08/2005	48200	DIREZIONE SANITARIA	01/08/2005	138012999 - MICROCTEMICO -	051802 - ATTREZZATURE GENERICHE	A102020701 - Macchine d'ufficio elettroniche	R - RECUPERO	INFORMATICA SARD COMPUTERS SRL IN
82703	SCALA	€ 51,40	07/12/2005	48301	DIREZIONE SANITARIA	02/08/2005	138012999 - MICROCTEMICO -	051802 - ATTREZZATURE GENERICHE	A102020701 - Macchine d'ufficio elettroniche	R - RECUPERO	INFORMATICA SARD COMPUTERS SRL IN
82807	ASPIRAPOLVERE	€ 27,48	15/12/2005	48516	DIREZIONE SANITARIA	15/12/2005	138012999 - MICROCTEMICO -	051802 - ATTREZZATURE GENERICHE	A102020701 - Macchine d'ufficio elettroniche	R - RECUPERO	INFORMATICA SARD COMPUTERS SRL IN
82912	BILANCIA PHILIPS	€ 54,80	28/11/2005	48320	DIREZIONE SANITARIA	08/11/2005	138012999 - MICROCTEMICO -	051802 - ATTREZZATURE GENERICHE	A102020701 - Macchine d'ufficio elettroniche	R - RECUPERO	INFORMATICA SARD COMPUTERS SRL IN
82915	FORNO MICROONDE	€ 48,90	28/11/2005	48330	DIREZIONE SANITARIA	15/11/2005	138012999 - MICROCTEMICO -	051802 - ATTREZZATURE GENERICHE	A102020701 - Macchine d'ufficio elettroniche	R - RECUPERO	INFORMATICA SARD COMPUTERS SRL IN
82941	TELEVISORE LG 14"	€ 298,80	30/11/2005	48285	DIREZIONE SANITARIA	09/09/2005	138012999 - MICROCTEMICO -	051802 - ATTREZZATURE GENERICHE	A102020701 - Macchine d'ufficio elettroniche	R - RECUPERO	INFORMATICA SARD COMPUTERS SRL IN
82965	CASSETTA PORTA LETTERE	€ 216,00	08/12/2005	48335	DIREZIONE SANITARIA	19/11/2005	138012999 - MICROCTEMICO -	051802 - ATTREZZATURE GENERICHE	A102020701 - Macchine d'ufficio elettroniche	R - RECUPERO	INFORMATICA SARD COMPUTERS SRL IN
83653	CARRELLO INOX	€ 270,00	13/03/2006	48372	DIREZIONE SANITARIA	05/03/2006	138012999 - MICROCTEMICO -	051802 - ATTREZZATURE GENERICHE	A102020701 - Macchine d'ufficio elettroniche	R - RECUPERO	INFORMATICA SARD COMPUTERS SRL IN
83989	SCALA SETTE GRADINI	€ 64,80	27/04/2006	48384	DIREZIONE SANITARIA	27/03/2006	138012999 - MICROCTEMICO -	051802 - ATTREZZATURE GENERICHE	A102020701 - Macchine d'ufficio elettroniche	R - RECUPERO	INFORMATICA SARD COMPUTERS SRL IN
84185	ELIMINA CODICE	€ 144,00	01/08/2006	48367	DIREZIONE SANITARIA	22/04/2006	138012999 - MICROCTEMICO -	051802 - ATTREZZATURE GENERICHE	A102020701 - Macchine d'ufficio elettroniche	R - RECUPERO	INFORMATICA SARD COMPUTERS SRL IN
96557	PARACOLPI CULLA	€ 105,60	13/11/2006	48504	DIREZIONE SANITARIA	08/11/2006	138012999 - MICROCTEMICO -	051802 - ATTREZZATURE GENERICHE	A102020701 - Macchine d'ufficio elettroniche	R - RECUPERO	INFORMATICA SARD COMPUTERS SRL IN
96561	SCALA ALLUMINIO	€ 60,40	13/11/2006	48583	DIREZIONE SANITARIA	11/10/2006	138012999 - MICROCTEMICO -	051802 - ATTREZZATURE GENERICHE	A102020701 - Macchine d'ufficio elettroniche	R - RECUPERO	INFORMATICA SARD COMPUTERS SRL IN
96562	FRIGORIFERO ARTIK 400	€ 2.316,00	20/12/2006	48583	DIREZIONE SANITARIA	20/12/2006	138012999 - MICROCTEMICO -	051802 - ATTREZZATURE GENERICHE	A102020701 - Macchine d'ufficio elettroniche	R - RECUPERO	INFORMATICA SARD COMPUTERS SRL IN
96563	CARRELLO PORTA	€ 150,00	02/03/2007	48583	DIREZIONE SANITARIA	02/03/2007	138012999 - MICROCTEMICO -	051802 - ATTREZZATURE GENERICHE	A102020701 - Macchine d'ufficio elettroniche	R - RECUPERO	INFORMATICA SARD COMPUTERS SRL IN
96564	TELEFONO BRONDI	€ 29,88	20/11/2007	48583	DIREZIONE SANITARIA	20/11/2007	138012999 - MICROCTEMICO -	051802 - ATTREZZATURE GENERICHE	A102020701 - Macchine d'ufficio elettroniche	R - RECUPERO	INFORMATICA SARD COMPUTERS SRL IN
96565	FORNELLO	€ 22,80	20/11/2007	48583	DIREZIONE SANITARIA	20/11/2007	138012999 - MICROCTEMICO -	051802 - ATTREZZATURE GENERICHE	A102020701 - Macchine d'ufficio elettroniche	R - RECUPERO	INFORMATICA SARD COMPUTERS SRL IN
96566	FORNELLO	€ 22,80	20/11/2007	48583	DIREZIONE SANITARIA	20/11/2007	138012999 - MICROCTEMICO -	051802 - ATTREZZATURE GENERICHE	A102020701 - Macchine d'ufficio elettroniche	R - RECUPERO	INFORMATICA SARD COMPUTERS SRL IN

5000049926	CARRELLO	€	34,90	20/11/2007		24/10/2007	1138014999 - MICROCTEMICO - LABORATORI DIAGNOSTICA	051802 - ATTREZZATURE - GENERICHE	A102020701 - Macchine d'ufficio elettroniche	A - ACQUISTO
5000049651	PATTUMIERA INOX A PEDALE	€	70,80	10/03/2008		24/05/2007	1138650999 - MICROCTEMICO - ONCOEMATOLOGIA PEDIATRICA	051802 - ATTREZZATURE - GENERICHE	A102020701 - Macchine d'ufficio elettroniche	A - ACQUISTO
5000048652	TELEFONO CORDLESS	€	34,90	10/03/2008		19/08/2007	1138102999 - MICROCTEMICO - C.T.M.O.	051802 - ATTREZZATURE - GENERICHE	A102020701 - Macchine d'ufficio elettroniche	A - ACQUISTO
5000048655	FORNELLO CON MANICO	€	19,80	10/03/2008		27/08/2007	1138012999 - MICROCTEMICO - DIREZIONE SANITARIA	051802 - ATTREZZATURE - GENERICHE	A102020701 - Macchine d'ufficio elettroniche	A - ACQUISTO
5000048656	LAVAGNA BOX90	€	95,90	10/03/2008		27/08/2007	1138650999 - MICROCTEMICO - ONCOEMATOLOGIA PEDIATRICA	051802 - ATTREZZATURE - GENERICHE	A102020701 - Macchine d'ufficio elettroniche	A - ACQUISTO
5000048650	MACCHINA SOTTOVUOTO	€	210,24	10/03/2008		05/08/2007	1138102999 - MICROCTEMICO - C.T.M.O.	051802 - ATTREZZATURE - GENERICHE	A102020701 - Macchine d'ufficio elettroniche	A - ACQUISTO
5000048767	GIRAROSTO E 20P	€	4.560,00	13/03/2008		02/07/2007	1138012999 - MICROCTEMICO - DIREZIONE SANITARIA	051802 - ATTREZZATURE - GENERICHE	A102020701 - Macchine d'ufficio elettroniche	A - ACQUISTO
9000049913	FERRO DA STIRO	€	21,90	22/05/2008		03/01/2008	1138370999 - MICROCTEMICO - GINECOLOGIA E DIAGNOSI	051802 - ATTREZZATURE - GENERICHE	A102020701 - Macchine d'ufficio elettroniche	A - ACQUISTO
9000048929	BIDONE ASPIRATUTTO	€	70,80	22/05/2008		06/02/2008	1138014999 - MICROCTEMICO - LABORATORI DIAGNOSTICA	051802 - ATTREZZATURE - GENERICHE	A102020701 - Macchine d'ufficio elettroniche	A - ACQUISTO
9000048633	FORNELLO DUE PIASTRE	€	46,80	22/05/2008		29/02/2008	1138370999 - MICROCTEMICO - GINECOLOGIA E DIAGNOSI	051802 - ATTREZZATURE - GENERICHE	A102020701 - Macchine d'ufficio elettroniche	A - ACQUISTO
5000048922	CASSETTA POSTA 8 POSTI	€	423,36	03/06/2008		03/01/2008	1138012999 - MICROCTEMICO - DIREZIONE SANITARIA	051802 - ATTREZZATURE - GENERICHE	A102020701 - Macchine d'ufficio elettroniche	A - ACQUISTO
5000048923	CASSETTA POSTA 8 POSTI	€	423,36	03/06/2008		03/01/2008	1138012999 - MICROCTEMICO - DIREZIONE SANITARIA	051802 - ATTREZZATURE - GENERICHE	A102020701 - Macchine d'ufficio elettroniche	A - ACQUISTO
5000048924	CASSETTA POSTA 8 POSTI	€	423,36	03/06/2008		03/01/2008	1138012999 - MICROCTEMICO - DIREZIONE SANITARIA	051802 - ATTREZZATURE - GENERICHE	A102020701 - Macchine d'ufficio elettroniche	A - ACQUISTO
5000049031	FORNO PROFESSIONALE	€	8.280,00	01/12/2008		27/11/2008	1138012999 - MICROCTEMICO - DIREZIONE SANITARIA	051802 - ATTREZZATURE - GENERICHE	A102020701 - Macchine d'ufficio elettroniche	A - ACQUISTO
9000100787	BILANCIA PESA ALIMENTI	€	492,00	18/10/2008	48988		1138102999 - MICROCTEMICO - EMATOLOGIA ADULTI	051802 - ATTREZZATURE - GENERICHE	A102020901 - Altri beni mobili	DONZA S.R.L.
9000110718	TELEFONO CORDLESS	€	56,40	08/01/2011	215244		1138102999 - MICROCTEMICO - C.T.M.O.	051802 - ATTREZZATURE - GENERICHE	A102020901 - Altri beni mobili	1 - ACQUISTO
9000110643	SIEMENS GIGASET A3180	€	39,90	07/02/2011	215503		1138012999 - MICROCTEMICO - ATTIVITA' COMUNI	051802 - ATTREZZATURE - GENERICHE	A102020901 - Altri beni mobili	1 - ACQUISTO
9000110392	BILANCIA	€	498,10	27/12/2011	48543		1138309999 - MICROCTEMICO - CLINICA PEDIATRICA	051802 - ATTREZZATURE - GENERICHE	A102020901 - Altri beni mobili	TERAPON S.R.L.
9000110393	OSSIMETRO	€	72,60	27/12/2011	48544		1138102999 - MICROCTEMICO - GENETICA CLINICA	051802 - ATTREZZATURE - GENERICHE	A102020901 - Altri beni mobili	TERAPON S.R.L.
9000110394	OSSIMETRO	€	72,60	27/12/2011	48574		1138102999 - MICROCTEMICO - GENETICA CLINICA	051802 - ATTREZZATURE - GENERICHE	A102020901 - Altri beni mobili	TERAPON S.R.L.
9000113857	TELEFONO CORDLESS	€	13,88	25/07/2012	48798		1138012999 - MICROCTEMICO - DIREZIONE SANITARIA	051802 - ATTREZZATURE - GENERICHE	A102020901 - Altri beni mobili	SUPERMERCATO CONAD
9000113858	TELEFONO CORDLESS	€	13,88	26/07/2012	48800		1138012999 - MICROCTEMICO - DIREZIONE SANITARIA	051802 - ATTREZZATURE - GENERICHE	A102020901 - Altri beni mobili	SUPERMERCATO CONAD
9000113840	VENTILATORE	€	19,90	04/09/2012	49809		1138012999 - MICROCTEMICO - DIREZIONE SANITARIA	051802 - ATTREZZATURE - GENERICHE	A102020901 - Altri beni mobili	PESOLO S.R.L.
9000119876	GRUPPO CONTINUITA'	€	2.843,50	28/08/2013	049565		1138309999 - MICROCTEMICO - CLINICA PEDIATRICA	051802 - ATTREZZATURE - GENERICHE	A102020901 - Altri beni mobili	SIST.EL. SRL
9000120497	BILANCIA PESA MERCI	€	0,01	19/09/2013	048759		1138012999 - MICROCTEMICO - DIREZIONE SANITARIA	051802 - ATTREZZATURE - GENERICHE	A102020901 - Altri beni mobili	A - ACQUISTO
9000120498	BILANCIA PESA MERCI	€	0,01	19/09/2013	10048		1138012999 - MICROCTEMICO - DIREZIONE SANITARIA	051802 - ATTREZZATURE - GENERICHE	A102020901 - Altri beni mobili	A - ACQUISTO
9000120507	STUFA ELETTRICA	€	0,01	19/09/2013	046242		1138012999 - MICROCTEMICO - DIREZIONE SANITARIA	051802 - ATTREZZATURE - GENERICHE	A102020901 - Altri beni mobili	A - ACQUISTO
9000309201	POMPA DI CALORE	€	2.894,00	07/10/2014	305986		1138599999 - MICROCTEMICO - ATTIVITA' COMUNI	051802 - ATTREZZATURE - GENERICHE	A102020901 - Altri beni mobili	A - ACQUISTO
9000307712	TELEVISORE	€	168,67	10/11/2014	305968		1138309999 - MICROCTEMICO - CLINICA PEDIATRICA	051802 - ATTREZZATURE - GENERICHE	A102020901 - Altri beni mobili	D - DON
9000307713	TELEVISORE	€	168,67	10/11/2014	305939		1138309999 - MICROCTEMICO - CLINICA PEDIATRICA	051802 - ATTREZZATURE - GENERICHE	A102020901 - Altri beni mobili	D - DON
9000307714	TELEVISORE	€	168,67	10/11/2014	305990		1138309999 - MICROCTEMICO - CLINICA PEDIATRICA	051802 - ATTREZZATURE - GENERICHE	A102020901 - Altri beni mobili	D - DON
9000307715	TELEVISORE	€	198,67	10/11/2014	305991		1138309999 - MICROCTEMICO - CLINICA PEDIATRICA	051802 - ATTREZZATURE - GENERICHE	A102020901 - Altri beni mobili	D - DON
9000307716	TELEVISORE	€	166,67	10/11/2014	305992		1138309999 - MICROCTEMICO - CLINICA PEDIATRICA	051802 - ATTREZZATURE - GENERICHE	A102020901 - Altri beni mobili	D - DON
9000307717	TELEVISORE	€	196,67	10/11/2014	305993		1138309999 - MICROCTEMICO - CLINICA PEDIATRICA	051802 - ATTREZZATURE - GENERICHE	A102020901 - Altri beni mobili	D - DON
9000307718	TELEVISORE	€	186,67	10/11/2014	305994		1138309999 - MICROCTEMICO - CLINICA PEDIATRICA	051802 - ATTREZZATURE - GENERICHE	A102020901 - Altri beni mobili	D - DON
9000307719	TELEVISORE	€	156,67	10/11/2014	305995		1138309999 - MICROCTEMICO - CLINICA PEDIATRICA	051802 - ATTREZZATURE - GENERICHE	A102020901 - Altri beni mobili	D - DON
9000307720	TELEVISORE	€	156,67	10/11/2014	305996		1138309999 - MICROCTEMICO - CLINICA PEDIATRICA	051802 - ATTREZZATURE - GENERICHE	A102020901 - Altri beni mobili	D - DON

COD. CESTITE	CESTITE	VALORE	DATA REG.	ETICHETTA	DATA COLLAUDO	DESCRIZIONE	COD. CESTITE	PROVENIENZA	RAZIONE SOCIALE
9000307721	TELEVISORE	€ 166,67	10/11/2014	308997		1138350999 - MICROCITEMICO - CLINICA PEDIATRICA	051802 - ATTREZZATURE GENERICHE	D - DON	
9000307722	TELEVISORE	€ 166,67	10/11/2014	308998		1138350999 - MICROCITEMICO - CLINICA PEDIATRICA	051802 - ATTREZZATURE GENERICHE	D - DON	
9000307723	TELEVISORE	€ 166,67	10/11/2014	308999		1138350999 - MICROCITEMICO - CLINICA PEDIATRICA	051802 - ATTREZZATURE GENERICHE	D - DON	
9000307724	TELEVISORE	€ 166,67	10/11/2014	309000		1138350999 - MICROCITEMICO - CLINICA PEDIATRICA	051802 - ATTREZZATURE GENERICHE	D - DON	
9000307725	TELEVISORE	€ 166,67	10/11/2014	309001		1138350999 - MICROCITEMICO - CLINICA PEDIATRICA	051802 - ATTREZZATURE GENERICHE	D - DON	
SUBTOTALE		€ 273.874,25							
TOTALE		€ 698.582,16							

8401	ARMADIO SPOGLIATOIO 2	€	18/05/1998	034858	31/12/1997	1160036199 - BUSINCO - ANATOMIA	051401 - MOBILI E ARREDI SANITARI	A102020501 - Mobili e	R - RECUPERO
8402	ARMADIO SPOGLIATOIO 2	€	18/05/1998	034859	31/12/1997	1160036199 - BUSINCO - ANATOMIA	051401 - MOBILI E ARREDI SANITARI	A102020501 - Mobili e	R - RECUPERO
8403	LEITTO	€	18/05/1998	034860	31/12/1997	1160036199 - BUSINCO - ANATOMIA	051401 - MOBILI E ARREDI SANITARI	A102020501 - Mobili e	R - RECUPERO
8404	SEDIA	€	18/05/1998	034861	31/12/1997	1160036199 - BUSINCO - ANATOMIA	051401 - MOBILI E ARREDI SANITARI	A102020501 - Mobili e	R - RECUPERO
8405	SEDIA	€	18/05/1998	034862	31/12/1997	1160036199 - BUSINCO - ANATOMIA	051401 - MOBILI E ARREDI SANITARI	A102020501 - Mobili e	R - RECUPERO
8406	SEDIA	€	18/05/1998	034863	31/12/1997	1160036199 - BUSINCO - ANATOMIA	051401 - MOBILI E ARREDI SANITARI	A102020501 - Mobili e	R - RECUPERO
8408	SEDIA	€	18/05/1998	034865	31/12/1997	1160036199 - BUSINCO - ANATOMIA	051401 - MOBILI E ARREDI SANITARI	A102020501 - Mobili e	R - RECUPERO
8409	SEDIA	€	18/05/1998	034866	31/12/1997	1160036199 - BUSINCO - ANATOMIA	051401 - MOBILI E ARREDI SANITARI	A102020501 - Mobili e	R - RECUPERO
8410	SEDIA	€	18/05/1998	034867	31/12/1997	1160036199 - BUSINCO - ANATOMIA	051401 - MOBILI E ARREDI SANITARI	A102020501 - Mobili e	R - RECUPERO
8411	SEDIA	€	18/05/1998	034868	31/12/1997	1160036199 - BUSINCO - ANATOMIA	051401 - MOBILI E ARREDI SANITARI	A102020501 - Mobili e	R - RECUPERO
8412	POLTRONCINA IN SKAI	€	18/05/1998	034869	31/12/1997	1160036199 - BUSINCO - ANATOMIA	051401 - MOBILI E ARREDI SANITARI	A102020501 - Mobili e	R - RECUPERO
8413	POLTRONCINA IN SKAI	€	18/05/1998	034870	31/12/1997	1160036199 - BUSINCO - ANATOMIA	051401 - MOBILI E ARREDI SANITARI	A102020501 - Mobili e	R - RECUPERO
8414	POLTRONCINA IN SKAI	€	18/05/1998	034871	31/12/1997	1160036199 - BUSINCO - ANATOMIA	051401 - MOBILI E ARREDI SANITARI	A102020501 - Mobili e	R - RECUPERO
8415	POLTRONCINA IN SKAI	€	18/05/1998	034872	31/12/1997	1160036199 - BUSINCO - ANATOMIA	051401 - MOBILI E ARREDI SANITARI	A102020501 - Mobili e	R - RECUPERO
8416	POLTRONCINA IN SKAI	€	18/05/1998	034873	31/12/1997	1160036199 - BUSINCO - ANATOMIA	051401 - MOBILI E ARREDI SANITARI	A102020501 - Mobili e	R - RECUPERO
8418	SEDIA	€	18/05/1998	034875	31/12/1997	1160036199 - BUSINCO - ANATOMIA	051401 - MOBILI E ARREDI SANITARI	A102020501 - Mobili e	R - RECUPERO
8420	PORTAOMBRELLI	€	18/05/1998	034877	31/12/1997	1160036199 - BUSINCO - ANATOMIA	051401 - MOBILI E ARREDI SANITARI	A102020501 - Mobili e	R - RECUPERO
8421	SEDIA	€	18/05/1998	034878	31/12/1997	1160036199 - BUSINCO - ANATOMIA	051401 - MOBILI E ARREDI SANITARI	A102020501 - Mobili e	R - RECUPERO
8423	TAVOLO	€	18/05/1998	034880	31/12/1997	1160036199 - BUSINCO - ANATOMIA	051401 - MOBILI E ARREDI SANITARI	A102020501 - Mobili e	R - RECUPERO
8434	TAVOLO	€	18/05/1998	034881	31/12/1997	1160036199 - BUSINCO - ANATOMIA	051401 - MOBILI E ARREDI SANITARI	A102020501 - Mobili e	R - RECUPERO
8435	TAVOLO	€	18/05/1998	034882	31/12/1997	1160036199 - BUSINCO - ANATOMIA	051401 - MOBILI E ARREDI SANITARI	A102020501 - Mobili e	R - RECUPERO
8436	TAVOLO	€	18/05/1998	034883	31/12/1997	1160036199 - BUSINCO - ANATOMIA	051401 - MOBILI E ARREDI SANITARI	A102020501 - Mobili e	R - RECUPERO
8444	TAVOLO	€	18/05/1998	034903	31/12/1997	1160036199 - BUSINCO - ANATOMIA	051401 - MOBILI E ARREDI SANITARI	A102020501 - Mobili e	R - RECUPERO
8445	ETAGERE	€	18/05/1998	034904	31/12/1997	1160036199 - BUSINCO - ANATOMIA	051401 - MOBILI E ARREDI SANITARI	A102020501 - Mobili e	R - RECUPERO
8449	ARMADIO METALLO	€	18/05/1998	034905	31/12/1997	1160036199 - BUSINCO - ANATOMIA	051401 - MOBILI E ARREDI SANITARI	A102020501 - Mobili e	R - RECUPERO
8455	SCRIVANIA	€	18/05/1998	20266	31/12/1997	1136180999 - BUSINCO - EMATOLOGIA E	051401 - MOBILI E ARREDI SANITARI	A102020501 - Mobili e	R - RECUPERO
8456	ARMADIO ARCHIVIO	€	18/05/1998	20265	31/12/1997	1136180999 - BUSINCO - EMATOLOGIA E	051401 - MOBILI E ARREDI SANITARI	A102020501 - Mobili e	R - RECUPERO
8457	LAMPADA DA TAVOLO	€	18/05/1998	20303	31/12/1997	1136180999 - BUSINCO - EMATOLOGIA E	051401 - MOBILI E ARREDI SANITARI	A102020501 - Mobili e	R - RECUPERO
8460	SEDIA	€	18/05/1998	20418	31/12/1997	1136180999 - BUSINCO - EMATOLOGIA E	051401 - MOBILI E ARREDI SANITARI	A102020501 - Mobili e	R - RECUPERO
8462	ARMADIO ARCHIVIO	€	18/05/1998	20261	31/12/1997	1136180999 - BUSINCO - EMATOLOGIA E	051401 - MOBILI E ARREDI SANITARI	A102020501 - Mobili e	R - RECUPERO
8467	SGABELLO	€	18/05/1998	20257	31/12/1997	1136180999 - BUSINCO - EMATOLOGIA E	051401 - MOBILI E ARREDI SANITARI	A102020501 - Mobili e	R - RECUPERO
8469	SGABELLO	€	18/05/1998	20256	31/12/1997	1136180999 - BUSINCO - EMATOLOGIA E	051401 - MOBILI E ARREDI SANITARI	A102020501 - Mobili e	R - RECUPERO
8470	POLTRONCINA CON RUOTE	€	18/05/1998	20258	31/12/1997	1136180999 - BUSINCO - EMATOLOGIA E	051401 - MOBILI E ARREDI SANITARI	A102020501 - Mobili e	R - RECUPERO
8472	ARMADIETTO PORTA	€	18/05/1998	20056	31/12/1997	1136180999 - BUSINCO - EMATOLOGIA E	051401 - MOBILI E ARREDI SANITARI	A102020501 - Mobili e	R - RECUPERO
8474	SEDIA METALLO	€	18/05/1998	20058	31/12/1997	1136180999 - BUSINCO - EMATOLOGIA E	051401 - MOBILI E ARREDI SANITARI	A102020501 - Mobili e	R - RECUPERO
8475	SEDIA METALLO	€	18/05/1998	20059	31/12/1997	1136180999 - BUSINCO - EMATOLOGIA E	051401 - MOBILI E ARREDI SANITARI	A102020501 - Mobili e	R - RECUPERO
8476	ARMADIETTO PORTA	€	18/05/1998	20052	31/12/1997	1136180999 - BUSINCO - EMATOLOGIA E	051401 - MOBILI E ARREDI SANITARI	A102020501 - Mobili e	R - RECUPERO
8477	ARMADIETTO PORTA	€	18/05/1998	20051	31/12/1997	1136180999 - BUSINCO - EMATOLOGIA E	051401 - MOBILI E ARREDI SANITARI	A102020501 - Mobili e	R - RECUPERO
8478	ARMADIETTO PORTA	€	18/05/1998	20048	31/12/1997	1136180999 - BUSINCO - EMATOLOGIA E	051401 - MOBILI E ARREDI SANITARI	A102020501 - Mobili e	R - RECUPERO
8479	ARMADIETTO PORTA	€	18/05/1998	20047	31/12/1997	1136180999 - BUSINCO - EMATOLOGIA E	051401 - MOBILI E ARREDI SANITARI	A102020501 - Mobili e	R - RECUPERO
8480	ARMADIETTO PORTA	€	18/05/1998	20044	31/12/1997	1136180999 - BUSINCO - EMATOLOGIA E	051401 - MOBILI E ARREDI SANITARI	A102020501 - Mobili e	R - RECUPERO
8481	ARMADIETTO PORTA	€	18/05/1998	20047	31/12/1997	1136180999 - BUSINCO - EMATOLOGIA E	051401 - MOBILI E ARREDI SANITARI	A102020501 - Mobili e	R - RECUPERO
8482	SEDIA	€	18/05/1998	20255	31/12/1997	1136180999 - BUSINCO - EMATOLOGIA E	051401 - MOBILI E ARREDI SANITARI	A102020501 - Mobili e	R - RECUPERO
8483	SEDIA GREVOLE	€	18/05/1998	20254	31/12/1997	1136180999 - BUSINCO - EMATOLOGIA E	051401 - MOBILI E ARREDI SANITARI	A102020501 - Mobili e	R - RECUPERO
8492	ARMADIO METALLICO - 2	€	18/05/1998	20046	31/12/1997	1136180999 - BUSINCO - EMATOLOGIA E	051401 - MOBILI E ARREDI SANITARI	A102020501 - Mobili e	R - RECUPERO
8496	ARMADIO METALLICO	€	18/05/1998	20461	31/12/1997	1136180999 - BUSINCO - EMATOLOGIA E	051401 - MOBILI E ARREDI SANITARI	A102020501 - Mobili e	R - RECUPERO
8498	ARMADIO METALLICO	€	18/05/1998	20458	31/12/1997	1136180999 - BUSINCO - EMATOLOGIA E	051401 - MOBILI E ARREDI SANITARI	A102020501 - Mobili e	R - RECUPERO
8499	ARMADIO METALLICO	€	18/05/1998	20457	31/12/1997	1136180999 - BUSINCO - EMATOLOGIA E	051401 - MOBILI E ARREDI SANITARI	A102020501 - Mobili e	R - RECUPERO
8507	ARMADIETTO PORTA	€	18/05/1998	20074	31/12/1997	1136180999 - BUSINCO - EMATOLOGIA E	051401 - MOBILI E ARREDI SANITARI	A102020501 - Mobili e	R - RECUPERO
8510	ARMADIETTO PORTA	€	18/05/1998	20072	31/12/1997	1136180999 - BUSINCO - EMATOLOGIA E	051401 - MOBILI E ARREDI SANITARI	A102020501 - Mobili e	R - RECUPERO
8512	ARMADIETTO PORTA	€	18/05/1998	20071	31/12/1997	1136180999 - BUSINCO - EMATOLOGIA E	051401 - MOBILI E ARREDI SANITARI	A102020501 - Mobili e	R - RECUPERO
8514	ARMADIETTO PORTA	€	18/05/1998	20070	31/12/1997	1136180999 - BUSINCO - EMATOLOGIA E	051401 - MOBILI E ARREDI SANITARI	A102020501 - Mobili e	R - RECUPERO
8516	ARMADIETTO PORTA	€	18/05/1998	20073	31/12/1997	1136180999 - BUSINCO - EMATOLOGIA E	051401 - MOBILI E ARREDI SANITARI	A102020501 - Mobili e	R - RECUPERO
8518	ARMADIETTO PORTA	€	18/05/1998	20075	31/12/1997	1136180999 - BUSINCO - EMATOLOGIA E	051401 - MOBILI E ARREDI SANITARI	A102020501 - Mobili e	R - RECUPERO
8530	MOBILE METALLICO 2 ANTE	€	18/05/1998	20156	31/12/1997	1136180999 - BUSINCO - EMATOLOGIA E	051401 - MOBILI E ARREDI SANITARI	A102020501 - Mobili e	R - RECUPERO
8531	ARMADIO METALLICO 2 ANTE	€	18/05/1998	20174	31/12/1997	1136180999 - BUSINCO - EMATOLOGIA E	051401 - MOBILI E ARREDI SANITARI	A102020501 - Mobili e	R - RECUPERO
8532	ARMADIO METALLICO 2 ANTE	€	18/05/1998	20175	31/12/1997	1136180999 - BUSINCO - EMATOLOGIA E	051401 - MOBILI E ARREDI SANITARI	A102020501 - Mobili e	R - RECUPERO
8536	COMODINO DEGENZA	€	18/05/1998	20424	31/12/1997	1136180999 - BUSINCO - EMATOLOGIA E	051401 - MOBILI E ARREDI SANITARI	A102020501 - Mobili e	R - RECUPERO

8257	cassetteria bianca	€	0,01	15/05/1998	20201	31/12/1997	1136180999	BUSINCO - EMATOLOGIA E	051401 - MOBILI E ARREDI SANITARI	A102020501 - Mobili e	R - RECUPERO
8258	LETTINO VISITA	€	0,01	15/05/1998	034693	31/12/1997	1160036199	BUSINCO - ANATOMIA	051401 - MOBILI E ARREDI SANITARI	A102020501 - Mobili e	R - RECUPERO
8269	mobile 5 cassette	€	0,01	15/05/1998	20497	31/12/1997	1136180999	BUSINCO - EMATOLOGIA E	051401 - MOBILI E ARREDI SANITARI	A102020501 - Mobili e	R - RECUPERO
8270	armadietto 2 ante	€	0,01	15/05/1998	20408	31/12/1997	1136180999	BUSINCO - EMATOLOGIA E	051401 - MOBILI E ARREDI SANITARI	A102020501 - Mobili e	R - RECUPERO
8271	PARAVENTO	€	0,01	15/05/1998	034694	31/12/1997	1160036199	BUSINCO - ANATOMIA	051401 - MOBILI E ARREDI SANITARI	A102020501 - Mobili e	R - RECUPERO
8275	SEDIA	€	0,01	15/05/1998	034895	31/12/1997	1136180999	BUSINCO - ANATOMIA	051401 - MOBILI E ARREDI SANITARI	A102020501 - Mobili e	R - RECUPERO
8279	appendiabili	€	0,01	15/05/1998	20405	31/12/1997	1160036199	BUSINCO - EMATOLOGIA E	051401 - MOBILI E ARREDI SANITARI	A102020501 - Mobili e	R - RECUPERO
8286	ARMADIO A VETRI	€	0,01	15/05/1998	034688	31/12/1997	1160036199	BUSINCO - ANATOMIA	051401 - MOBILI E ARREDI SANITARI	A102020501 - Mobili e	R - RECUPERO
8287	lavolino con ruote	€	0,01	15/05/1998	20143	31/12/1997	1136180999	BUSINCO - EMATOLOGIA E	051401 - MOBILI E ARREDI SANITARI	A102020501 - Mobili e	R - RECUPERO
8291	armadio 2 ante scorrevoli	€	0,01	15/05/1998	40427	31/12/1997	1136180999	BUSINCO - EMATOLOGIA E	051401 - MOBILI E ARREDI SANITARI	A102020501 - Mobili e	R - RECUPERO
8293	armadio metallico 2 ante	€	0,01	15/05/1998	40428	31/12/1997	1136180999	BUSINCO - EMATOLOGIA E	051401 - MOBILI E ARREDI SANITARI	A102020501 - Mobili e	R - RECUPERO
8293	armadio metallico 2 ante	€	0,01	15/05/1998	034703	31/12/1997	1160036199	BUSINCO - ANATOMIA	051401 - MOBILI E ARREDI SANITARI	A102020501 - Mobili e	R - RECUPERO
8304	SCRIVANIA	€	0,01	15/05/1998	034704	31/12/1997	1160036199	BUSINCO - ANATOMIA	051401 - MOBILI E ARREDI SANITARI	A102020501 - Mobili e	R - RECUPERO
8305	BANCONE DA LABORATORIO	€	0,01	15/05/1998	034705	31/12/1997	1160036199	BUSINCO - ANATOMIA	051401 - MOBILI E ARREDI SANITARI	A102020501 - Mobili e	R - RECUPERO
8308	PORTATELEFONO	€	0,01	15/05/1998	034706	31/12/1997	1160036199	BUSINCO - ANATOMIA	051401 - MOBILI E ARREDI SANITARI	A102020501 - Mobili e	R - RECUPERO
8309	SCABELLO	€	0,01	15/05/1998	034707	31/12/1997	1160036199	BUSINCO - ANATOMIA	051401 - MOBILI E ARREDI SANITARI	A102020501 - Mobili e	R - RECUPERO
8311	SCABELLO	€	0,01	15/05/1998	034708	31/12/1997	1160036199	BUSINCO - ANATOMIA	051401 - MOBILI E ARREDI SANITARI	A102020501 - Mobili e	R - RECUPERO
8313	POLTRONCINA	€	0,01	15/05/1998	04025	31/12/1997	1160036199	BUSINCO - EMATOLOGIA E	051401 - MOBILI E ARREDI SANITARI	A102020501 - Mobili e	R - RECUPERO
8314	armadio metallico 2 ante	€	0,01	15/05/1998	40426	31/12/1997	1160036199	BUSINCO - EMATOLOGIA E	051401 - MOBILI E ARREDI SANITARI	A102020501 - Mobili e	R - RECUPERO
8318	mobile metallo 2 ante scorrevoli	€	0,01	15/05/1998	40419	31/12/1997	1136180999	BUSINCO - EMATOLOGIA E	051401 - MOBILI E ARREDI SANITARI	A102020501 - Mobili e	R - RECUPERO
8317	mobile metallo ante scorrevoli	€	0,01	15/05/1998	20229	31/12/1997	1136180999	BUSINCO - EMATOLOGIA E	051401 - MOBILI E ARREDI SANITARI	A102020501 - Mobili e	R - RECUPERO
8319	armadietto metallico due ante	€	0,01	15/05/1998	20229	31/12/1997	1136180999	BUSINCO - EMATOLOGIA E	051401 - MOBILI E ARREDI SANITARI	A102020501 - Mobili e	R - RECUPERO
8321	appendiabili	€	0,01	15/05/1998	20213	31/12/1997	1136180999	BUSINCO - EMATOLOGIA E	051401 - MOBILI E ARREDI SANITARI	A102020501 - Mobili e	R - RECUPERO
8322	mobilietto 2 ante in vetro	€	0,01	15/05/1998	20210	31/12/1997	1136180999	BUSINCO - EMATOLOGIA E	051401 - MOBILI E ARREDI SANITARI	A102020501 - Mobili e	R - RECUPERO
8324	mobilietto 2 ante in vetro	€	0,01	15/05/1998	20211	31/12/1997	1136180999	BUSINCO - EMATOLOGIA E	051401 - MOBILI E ARREDI SANITARI	A102020501 - Mobili e	R - RECUPERO
8327	lavolo lavoro max	€	0,01	15/05/1998	20230	31/12/1997	1136180999	BUSINCO - EMATOLOGIA E	051401 - MOBILI E ARREDI SANITARI	A102020501 - Mobili e	R - RECUPERO
8328	lavolo lavoro max	€	0,01	15/05/1998	20231	31/12/1997	1136180999	BUSINCO - EMATOLOGIA E	051401 - MOBILI E ARREDI SANITARI	A102020501 - Mobili e	R - RECUPERO
8328	lavolo lavoro max	€	0,01	15/05/1998	20232	31/12/1997	1136180999	BUSINCO - EMATOLOGIA E	051401 - MOBILI E ARREDI SANITARI	A102020501 - Mobili e	R - RECUPERO
8331	appendiabili	€	0,01	15/05/1998	20227	31/12/1997	1136180999	BUSINCO - EMATOLOGIA E	051401 - MOBILI E ARREDI SANITARI	A102020501 - Mobili e	R - RECUPERO
8332	appendiabili	€	0,01	15/05/1998	20212	31/12/1997	1136180999	BUSINCO - EMATOLOGIA E	051401 - MOBILI E ARREDI SANITARI	A102020501 - Mobili e	R - RECUPERO
8334	mobile pensile 2 ante bianco	€	0,01	15/05/1998	20214	31/12/1997	1136180999	BUSINCO - EMATOLOGIA E	051401 - MOBILI E ARREDI SANITARI	A102020501 - Mobili e	R - RECUPERO
8335	mobile pensile 1 ante bianco	€	0,01	15/05/1998	20055	31/12/1997	1136180999	BUSINCO - EMATOLOGIA E	051401 - MOBILI E ARREDI SANITARI	A102020501 - Mobili e	R - RECUPERO
8337	armadietto porta indumenti 2	€	0,01	15/05/1998	20221	31/12/1997	1136180999	BUSINCO - EMATOLOGIA E	051401 - MOBILI E ARREDI SANITARI	A102020501 - Mobili e	R - RECUPERO
8340	SEDIA	€	0,01	15/05/1998	20221	31/12/1997	1136180999	BUSINCO - EMATOLOGIA E	051401 - MOBILI E ARREDI SANITARI	A102020501 - Mobili e	R - RECUPERO
8341	poltroncina con ruote	€	0,01	15/05/1998	20275	31/12/1997	1136180999	BUSINCO - EMATOLOGIA E	051401 - MOBILI E ARREDI SANITARI	A102020501 - Mobili e	R - RECUPERO
8342	poltroncina con ruote	€	0,01	15/05/1998	20274	31/12/1997	1136180999	BUSINCO - EMATOLOGIA E	051401 - MOBILI E ARREDI SANITARI	A102020501 - Mobili e	R - RECUPERO
8343	SEDIA PLASTICA	€	0,01	15/05/1998	20272	31/12/1997	1136180999	BUSINCO - EMATOLOGIA E	051401 - MOBILI E ARREDI SANITARI	A102020501 - Mobili e	R - RECUPERO
8344	SEDIA PLASTICA	€	0,01	15/05/1998	20269	31/12/1997	1136180999	BUSINCO - EMATOLOGIA E	051401 - MOBILI E ARREDI SANITARI	A102020501 - Mobili e	R - RECUPERO
8351	poltroncina con ruote	€	0,01	15/05/1998	20268	31/12/1997	1136180999	BUSINCO - EMATOLOGIA E	051401 - MOBILI E ARREDI SANITARI	A102020501 - Mobili e	R - RECUPERO
8352	lavolino	€	0,01	15/05/1998	20267	31/12/1997	1136180999	BUSINCO - EMATOLOGIA E	051401 - MOBILI E ARREDI SANITARI	A102020501 - Mobili e	R - RECUPERO
8354	scrivania	€	0,01	15/05/1998	034827	31/12/1997	1160036199	BUSINCO - ANATOMIA	051401 - MOBILI E ARREDI SANITARI	A102020501 - Mobili e	R - RECUPERO
8373	ARMADIO METALLO	€	0,01	18/05/1998	034831	31/12/1997	1160036199	BUSINCO - ANATOMIA	051401 - MOBILI E ARREDI SANITARI	A102020501 - Mobili e	R - RECUPERO
8378	armadio per infiammabili kg 300	€	0,01	18/05/1998	034832	31/12/1997	1160036199	BUSINCO - ANATOMIA	051401 - MOBILI E ARREDI SANITARI	A102020501 - Mobili e	R - RECUPERO
8381	poltroncina in skai	€	0,01	18/05/1998	034834	31/12/1997	1160036199	BUSINCO - ANATOMIA	051401 - MOBILI E ARREDI SANITARI	A102020501 - Mobili e	R - RECUPERO
8382	sgabello	€	0,01	18/05/1998	034835	31/12/1997	1160036199	BUSINCO - ANATOMIA	051401 - MOBILI E ARREDI SANITARI	A102020501 - Mobili e	R - RECUPERO
8388	TAVOLO ANATOMICO PER	€	0,01	18/05/1998	034845	31/12/1997	1160036199	BUSINCO - ANATOMIA	051401 - MOBILI E ARREDI SANITARI	A102020501 - Mobili e	R - RECUPERO
8389	TAVOLO PER SALME	€	0,01	18/05/1998	034846	31/12/1997	1160036199	BUSINCO - ANATOMIA	051401 - MOBILI E ARREDI SANITARI	A102020501 - Mobili e	R - RECUPERO
8390	TAVOLO IN ACCIAIO PER	€	0,01	18/05/1998	034847	31/12/1997	1160036199	BUSINCO - ANATOMIA	051401 - MOBILI E ARREDI SANITARI	A102020501 - Mobili e	R - RECUPERO
8391	TAVOLO IN ACCIAIO PER	€	0,01	18/05/1998	034848	31/12/1997	1160036199	BUSINCO - ANATOMIA	051401 - MOBILI E ARREDI SANITARI	A102020501 - Mobili e	R - RECUPERO
8392	ATTACCAPANNI	€	0,01	18/05/1998	034850	31/12/1997	1160036199	BUSINCO - ANATOMIA	051401 - MOBILI E ARREDI SANITARI	A102020501 - Mobili e	R - RECUPERO
8394	SEDIA DATILO	€	0,01	18/05/1998	034851	31/12/1997	1160036199	BUSINCO - ANATOMIA	051401 - MOBILI E ARREDI SANITARI	A102020501 - Mobili e	R - RECUPERO
8385	POLTRONCINA	€	0,01	18/05/1998	034852	31/12/1997	1160036199	BUSINCO - ANATOMIA	051401 - MOBILI E ARREDI SANITARI	A102020501 - Mobili e	R - RECUPERO
8396	POLTRONCINA IN SKAI	€	0,01	18/05/1998	034853	31/12/1997	1160036199	BUSINCO - ANATOMIA	051401 - MOBILI E ARREDI SANITARI	A102020501 - Mobili e	R - RECUPERO
8397	SEDIA	€	0,01	18/05/1998	034854	31/12/1997	1160036199	BUSINCO - ANATOMIA	051401 - MOBILI E ARREDI SANITARI	A102020501 - Mobili e	R - RECUPERO
8398	POLTRONCINA IN SKAI	€	0,01	18/05/1998	034855	31/12/1997	1160036199	BUSINCO - ANATOMIA	051401 - MOBILI E ARREDI SANITARI	A102020501 - Mobili e	R - RECUPERO
8399	ARMADIO SPOGLIATOIO 3	€	0,01	18/05/1998	034856	31/12/1997	1160036199	BUSINCO - ANATOMIA	051401 - MOBILI E ARREDI SANITARI	A102020501 - Mobili e	R - RECUPERO
8400	ARMADIO SPOGLIATOIO 3	€	0,01	18/05/1998	034857	31/12/1997	1160036199	BUSINCO - ANATOMIA	051401 - MOBILI E ARREDI SANITARI	A102020501 - Mobili e	R - RECUPERO

CD DESCRIZIONE	QUANTITÀ	VALORE	DATA	DESCRIZIONE	CONTRO	PROVENIENZA
7874 TAVOLO	€	1405/1998 034468	31/12/1997	1160036199 - BUSINCO - ANATOMIA	051401 - MOBILI E ARREDI SANITARI	R - RECUPERO
7876 SEDIA	€	1405/1998 034467	31/12/1997	1160036199 - BUSINCO - ANATOMIA	051401 - MOBILI E ARREDI SANITARI	R - RECUPERO
7877 SEDIA	€	1405/1998 034468	31/12/1997	1160036199 - BUSINCO - ANATOMIA	051401 - MOBILI E ARREDI SANITARI	R - RECUPERO
7878 ARMADIO SPOGLIATOIO 3	€	1405/1998 034468	31/12/1997	1160036199 - BUSINCO - ANATOMIA	051401 - MOBILI E ARREDI SANITARI	R - RECUPERO
7886 ATTACCAPANNI	€	1405/1998 034473	31/12/1997	1160036199 - BUSINCO - ANATOMIA	051401 - MOBILI E ARREDI SANITARI	R - RECUPERO
7888 BANCONE DA LABORATORIO	€	1405/1998 034474	31/12/1997	1160036199 - BUSINCO - ANATOMIA	051401 - MOBILI E ARREDI SANITARI	R - RECUPERO
7889 BANCONE DA LABORATORIO	€	1405/1998 034475	31/12/1997	1160036199 - BUSINCO - ANATOMIA	051401 - MOBILI E ARREDI SANITARI	R - RECUPERO
7892 CASSETTIERA	€	1405/1998 034478	31/12/1997	1160036199 - BUSINCO - ANATOMIA	051401 - MOBILI E ARREDI SANITARI	R - RECUPERO
7893 TAVOLO	€	1405/1998 034479	31/12/1997	1160036199 - BUSINCO - ANATOMIA	051401 - MOBILI E ARREDI SANITARI	R - RECUPERO
7894 CLASSIFICATORE	€	1405/1998 034480	31/12/1997	1160036199 - BUSINCO - ANATOMIA	051401 - MOBILI E ARREDI SANITARI	R - RECUPERO
7895 MOBILE IN LEGNO	€	1405/1998 034481	31/12/1997	1160036199 - BUSINCO - ANATOMIA	051401 - MOBILI E ARREDI SANITARI	R - RECUPERO
7897 ARMADIO IN METALLO	€	1405/1998 034747	31/12/1997	1160036199 - BUSINCO - ANATOMIA	051401 - MOBILI E ARREDI SANITARI	R - RECUPERO
7898 STREPTO	€	1405/1998 034748	31/12/1997	1160036199 - BUSINCO - ANATOMIA	051401 - MOBILI E ARREDI SANITARI	R - RECUPERO
7899 ATTACCAPANNI	€	1405/1998 034749	31/12/1997	1160036199 - BUSINCO - ANATOMIA	051401 - MOBILI E ARREDI SANITARI	R - RECUPERO
7900 TAVOLO	€	1405/1998 034750	31/12/1997	1160036199 - BUSINCO - ANATOMIA	051401 - MOBILI E ARREDI SANITARI	R - RECUPERO
7901 SEDIA ANATOMICA	€	1405/1998 034751	31/12/1997	1160036199 - BUSINCO - ANATOMIA	051401 - MOBILI E ARREDI SANITARI	R - RECUPERO
7902 SEDIA ANATOMICA	€	1405/1998 034752	31/12/1997	1160036199 - BUSINCO - ANATOMIA	051401 - MOBILI E ARREDI SANITARI	R - RECUPERO
7903 SEDIA	€	1405/1998 034753	31/12/1997	1160036199 - BUSINCO - ANATOMIA	051401 - MOBILI E ARREDI SANITARI	R - RECUPERO
7904 LAMPADA DA TAVOLO	€	1405/1998 034754	31/12/1997	1160036199 - BUSINCO - ANATOMIA	051401 - MOBILI E ARREDI SANITARI	R - RECUPERO
7907 ARMADIO METALLO	€	1405/1998 034755	31/12/1997	1160036199 - BUSINCO - ANATOMIA	051401 - MOBILI E ARREDI SANITARI	R - RECUPERO
7908 LAMPADA DA TAVOLO	€	1405/1998 034757	31/12/1997	1160036199 - BUSINCO - ANATOMIA	051401 - MOBILI E ARREDI SANITARI	R - RECUPERO
7909 SEDIA ANATOMICA	€	1405/1998 034758	31/12/1997	1160036199 - BUSINCO - ANATOMIA	051401 - MOBILI E ARREDI SANITARI	R - RECUPERO
7910 MOBILE BASSO	€	1405/1998 034759	31/12/1997	1160036199 - BUSINCO - ANATOMIA	051401 - MOBILI E ARREDI SANITARI	R - RECUPERO
7918 CASSETTIERA	€	1405/1998 034760	31/12/1997	1160036199 - BUSINCO - ANATOMIA	051401 - MOBILI E ARREDI SANITARI	R - RECUPERO
7919 TAVOLO	€	1405/1998 034779	31/12/1997	1160036199 - BUSINCO - ANATOMIA	051401 - MOBILI E ARREDI SANITARI	R - RECUPERO
7921 SGABELLO	€	1405/1998 034777	31/12/1997	1160036199 - BUSINCO - ANATOMIA	051401 - MOBILI E ARREDI SANITARI	R - RECUPERO
7922 SGABELLO	€	1405/1998 034778	31/12/1997	1160036199 - BUSINCO - ANATOMIA	051401 - MOBILI E ARREDI SANITARI	R - RECUPERO
7923 BANCONE DI LABORATORIO	€	1405/1998 034775	31/12/1997	1160036199 - BUSINCO - ANATOMIA	051401 - MOBILI E ARREDI SANITARI	R - RECUPERO
7924 BANCONE DA LABORATORIO	€	1405/1998 034774	31/12/1997	1160036199 - BUSINCO - ANATOMIA	051401 - MOBILI E ARREDI SANITARI	R - RECUPERO
7925 BANCONE DA LABORATORIO	€	1405/1998 034773	31/12/1997	1160036199 - BUSINCO - ANATOMIA	051401 - MOBILI E ARREDI SANITARI	R - RECUPERO
7926 SEDIA ANATOMICA	€	1405/1998 034772	31/12/1997	1160036199 - BUSINCO - ANATOMIA	051401 - MOBILI E ARREDI SANITARI	R - RECUPERO
7928 ATTACCAPANNI	€	1405/1998 034771	31/12/1997	1160036199 - BUSINCO - ANATOMIA	051401 - MOBILI E ARREDI SANITARI	R - RECUPERO
7929 SGABELLO	€	1405/1998 034769	31/12/1997	1160036199 - BUSINCO - ANATOMIA	051401 - MOBILI E ARREDI SANITARI	R - RECUPERO
7930 MOBILETTO METALLO	€	1405/1998 034793	31/12/1997	1160036199 - BUSINCO - ANATOMIA	051401 - MOBILI E ARREDI SANITARI	R - RECUPERO
7932 BANCONE ZANUSSI	€	1405/1998 034766	31/12/1997	1160036199 - BUSINCO - ANATOMIA	051401 - MOBILI E ARREDI SANITARI	R - RECUPERO
7935 CASSETTIERA SU RUOTE	€	1405/1998 034794	31/12/1997	1160036199 - BUSINCO - ANATOMIA	051401 - MOBILI E ARREDI SANITARI	R - RECUPERO
7936 MOBILETTO	€	1405/1998 034793	31/12/1997	1160036199 - BUSINCO - ANATOMIA	051401 - MOBILI E ARREDI SANITARI	R - RECUPERO
7937 SEDIA	€	1405/1998 034792	31/12/1997	1160036199 - BUSINCO - ANATOMIA	051401 - MOBILI E ARREDI SANITARI	R - RECUPERO
7938 POLTRONCINA IN SKAI	€	1405/1998 034791	31/12/1997	1160036199 - BUSINCO - ANATOMIA	051401 - MOBILI E ARREDI SANITARI	R - RECUPERO
7939 POLTRONCINA	€	1405/1998 034790	31/12/1997	1160036199 - BUSINCO - ANATOMIA	051401 - MOBILI E ARREDI SANITARI	R - RECUPERO
7941 SEDIA ANATOMICA	€	1405/1998 034815	31/12/1997	1160036199 - BUSINCO - ANATOMIA	051401 - MOBILI E ARREDI SANITARI	R - RECUPERO
7948 SEDIA ANATOMICA	€	1405/1998 034805	31/12/1997	1160036199 - BUSINCO - ANATOMIA	051401 - MOBILI E ARREDI SANITARI	R - RECUPERO
7954 TAVOLO	€	1405/1998 034800	31/12/1997	1160036199 - BUSINCO - ANATOMIA	051401 - MOBILI E ARREDI SANITARI	R - RECUPERO
7955 TAVOLO	€	1405/1998 034799	31/12/1997	1160036199 - BUSINCO - ANATOMIA	051401 - MOBILI E ARREDI SANITARI	R - RECUPERO
7956 ARMADIO METALLO	€	1405/1998 034797	31/12/1997	1160036199 - BUSINCO - ANATOMIA	051401 - MOBILI E ARREDI SANITARI	R - RECUPERO
7957 ARMADIO METALLO	€	1405/1998 034798	31/12/1997	1160036199 - BUSINCO - ANATOMIA	051401 - MOBILI E ARREDI SANITARI	R - RECUPERO
7963 CLASSIFICATORE	€	1405/1998 034562	31/12/1997	1160036199 - BUSINCO - ANATOMIA	051401 - MOBILI E ARREDI SANITARI	R - RECUPERO
7965 ARMADIO METALLO	€	1405/1998 034590	31/12/1997	1160036199 - BUSINCO - ANATOMIA	051401 - MOBILI E ARREDI SANITARI	R - RECUPERO
7966 ARMADIO SPOGLIATOIO 2	€	1405/1998 034588	31/12/1997	1160036199 - BUSINCO - ANATOMIA	051401 - MOBILI E ARREDI SANITARI	R - RECUPERO
7968 armadio spogliatoio 3 posti	€	1505/1998 034586	31/12/1997	1160036199 - BUSINCO - ANATOMIA	051401 - MOBILI E ARREDI SANITARI	R - RECUPERO
7969 armadio spogliatoio 2 posti	€	1505/1998 034587	31/12/1997	1160036199 - BUSINCO - ANATOMIA	051401 - MOBILI E ARREDI SANITARI	R - RECUPERO
7970 armadio spogliatoio	€	1505/1998 034586	31/12/1997	1160036199 - BUSINCO - ANATOMIA	051401 - MOBILI E ARREDI SANITARI	R - RECUPERO
7971 armadio spogliatoio 2 posti	€	1505/1998 034585	31/12/1997	1160036199 - BUSINCO - ANATOMIA	051401 - MOBILI E ARREDI SANITARI	R - RECUPERO
7972 armadio spogliatoio 2 posti	€	1505/1998 034584	31/12/1997	1160036199 - BUSINCO - ANATOMIA	051401 - MOBILI E ARREDI SANITARI	R - RECUPERO
7973 armadio spogliatoio 3 posti	€	1505/1998 034583	31/12/1997	1160036199 - BUSINCO - ANATOMIA	051401 - MOBILI E ARREDI SANITARI	R - RECUPERO
7974 armadio spogliatoio 3 posti	€	1505/1998 034582	31/12/1997	1160036199 - BUSINCO - ANATOMIA	051401 - MOBILI E ARREDI SANITARI	R - RECUPERO
7975 ARMADIO SPOGLIATOIO	€	1505/1998 034581	31/12/1997	1160036199 - BUSINCO - ANATOMIA	051401 - MOBILI E ARREDI SANITARI	R - RECUPERO
7976 ARMADIO METALLO	€	1505/1998 034580	31/12/1997	1160036199 - BUSINCO - ANATOMIA	051401 - MOBILI E ARREDI SANITARI	R - RECUPERO

7382	sedia anatomica	€	1205/1998	24797	31/12/1997	1136640999 - BUSINCO - ONCOLOGIA	051401 - MOBILI E ARREDI SANITARI	A102020501 - Mobili e	R - RECUPERO
7383	sedia anatomica	€	1205/1998	24798	31/12/1997	1136640999 - BUSINCO - ONCOLOGIA	051401 - MOBILI E ARREDI SANITARI	A102020501 - Mobili e	R - RECUPERO
7384	sedia anatomica	€	1205/1998	24799	31/12/1997	1136640999 - BUSINCO - ONCOLOGIA	051401 - MOBILI E ARREDI SANITARI	A102020501 - Mobili e	R - RECUPERO
7385	SEDIA LEGNO	€	1205/1998	24801	31/12/1997	1136640999 - BUSINCO - ONCOLOGIA	051401 - MOBILI E ARREDI SANITARI	A102020501 - Mobili e	R - RECUPERO
7386	armadietto	€	1205/1998	24802	31/12/1997	1136640999 - BUSINCO - ONCOLOGIA	051401 - MOBILI E ARREDI SANITARI	A102020501 - Mobili e	R - RECUPERO
7387	armadietto spogliatoio	€	1205/1998	24803	31/12/1997	1136640999 - BUSINCO - ONCOLOGIA	051401 - MOBILI E ARREDI SANITARI	A102020501 - Mobili e	R - RECUPERO
7388	armadietto spogliatoio	€	1205/1998	24804	31/12/1997	1136640999 - BUSINCO - ONCOLOGIA	051401 - MOBILI E ARREDI SANITARI	A102020501 - Mobili e	R - RECUPERO
7389	armadietto spogliatoio	€	1205/1998	24805	31/12/1997	1136640999 - BUSINCO - ONCOLOGIA	051401 - MOBILI E ARREDI SANITARI	A102020501 - Mobili e	R - RECUPERO
7390	armadietto spogliatoio	€	1205/1998	24806	31/12/1997	1136640999 - BUSINCO - ONCOLOGIA	051401 - MOBILI E ARREDI SANITARI	A102020501 - Mobili e	R - RECUPERO
7391	armadietto spogliatoio	€	1205/1998	24807	31/12/1997	1136640999 - BUSINCO - ONCOLOGIA	051401 - MOBILI E ARREDI SANITARI	A102020501 - Mobili e	R - RECUPERO
7392	armadietto spogliatoio	€	1205/1998	24808	31/12/1997	1136640999 - BUSINCO - ONCOLOGIA	051401 - MOBILI E ARREDI SANITARI	A102020501 - Mobili e	R - RECUPERO
7393	elagere	€	1205/1998	24810	31/12/1997	1136640999 - BUSINCO - ONCOLOGIA	051401 - MOBILI E ARREDI SANITARI	A102020501 - Mobili e	R - RECUPERO
7394	mobile	€	1205/1998	24811	31/12/1997	1136640999 - BUSINCO - ONCOLOGIA	051401 - MOBILI E ARREDI SANITARI	A102020501 - Mobili e	R - RECUPERO
7395	mobile per cassette posta	€	1205/1998	35037	31/12/1997	1510004199 - BUSINCO - AREA	051401 - MOBILI E ARREDI SANITARI	A102020501 - Mobili e	R - RECUPERO
7405	poltroncina	€	1205/1998	33036	31/12/1997	1510004199 - BUSINCO - AREA	051401 - MOBILI E ARREDI SANITARI	A102020501 - Mobili e	R - RECUPERO
7407	poltroncina	€	1205/1998	35035	31/12/1997	1510004199 - BUSINCO - AREA	051401 - MOBILI E ARREDI SANITARI	A102020501 - Mobili e	R - RECUPERO
7408	SEDIA	€	1205/1998	35034	31/12/1997	1510004199 - BUSINCO - AREA	051401 - MOBILI E ARREDI SANITARI	A102020501 - Mobili e	R - RECUPERO
7409	elagere	€	1205/1998	35033	31/12/1997	1510004199 - BUSINCO - AREA	051401 - MOBILI E ARREDI SANITARI	A102020501 - Mobili e	R - RECUPERO
7410	eragor	€	1205/1998	35032	31/12/1997	1510004199 - BUSINCO - AREA	051401 - MOBILI E ARREDI SANITARI	A102020501 - Mobili e	R - RECUPERO
7411	armadio	€	1205/1998	35029	31/12/1997	1510004199 - BUSINCO - AREA	051401 - MOBILI E ARREDI SANITARI	A102020501 - Mobili e	R - RECUPERO
7413	sofiancia metallica	€	1205/1998	35028	31/12/1997	1510004199 - BUSINCO - AREA	051401 - MOBILI E ARREDI SANITARI	A102020501 - Mobili e	R - RECUPERO
7415	armadio	€	1205/1998	20542	31/12/1997	1136640999 - BUSINCO - ONCOLOGIA	051401 - MOBILI E ARREDI SANITARI	A102020501 - Mobili e	R - RECUPERO
7439	TAVOLINO	€	1305/1998	21438	31/12/1997	1136640999 - BUSINCO - ONCOLOGIA	051401 - MOBILI E ARREDI SANITARI	A102020501 - Mobili e	R - RECUPERO
7641	APPENDIABITI	€	1305/1998	20542	31/12/1997	1136640999 - BUSINCO - ONCOLOGIA	051401 - MOBILI E ARREDI SANITARI	A102020501 - Mobili e	R - RECUPERO
7643	LETTO SNOCCATO	€	1305/1998	21438	31/12/1997	1136640999 - BUSINCO - ONCOLOGIA	051401 - MOBILI E ARREDI SANITARI	A102020501 - Mobili e	R - RECUPERO
7645	ARMADIO 2 ANTE	€	1405/1998	03440	31/12/1997	1160036199 - BUSINCO - ANATOMIA	051401 - MOBILI E ARREDI SANITARI	A102020501 - Mobili e	R - RECUPERO
7755	ARMADIO PER INFAMMABILI	€	1405/1998	03449	31/12/1997	1160036199 - BUSINCO - ANATOMIA	051401 - MOBILI E ARREDI SANITARI	A102020501 - Mobili e	R - RECUPERO
7758	ARMADIO PER INFAMMABILI	€	1405/1998	034405	31/12/1997	1160036199 - BUSINCO - ANATOMIA	051401 - MOBILI E ARREDI SANITARI	A102020501 - Mobili e	R - RECUPERO
7793	POLTRONCINA IN SKAI	€	1405/1998	034406	31/12/1997	1160036199 - BUSINCO - ANATOMIA	051401 - MOBILI E ARREDI SANITARI	A102020501 - Mobili e	R - RECUPERO
7795	SEDIA	€	1405/1998	034408	31/12/1997	1160036199 - BUSINCO - ANATOMIA	051401 - MOBILI E ARREDI SANITARI	A102020501 - Mobili e	R - RECUPERO
7796	STIPETTO 2 POSTI	€	1405/1998	034410	31/12/1997	1160036199 - BUSINCO - ANATOMIA	051401 - MOBILI E ARREDI SANITARI	A102020501 - Mobili e	R - RECUPERO
7798	BANCONE	€	1405/1998	034411	31/12/1997	1160036199 - BUSINCO - ANATOMIA	051401 - MOBILI E ARREDI SANITARI	A102020501 - Mobili e	R - RECUPERO
7799	BANCONE IN ACCIAIO	€	1405/1998	034112	31/12/1997	1160036199 - BUSINCO - ANATOMIA	051401 - MOBILI E ARREDI SANITARI	A102020501 - Mobili e	R - RECUPERO
7800	LAVANDINO IN ACCIAIO 2	€	1405/1998	034420	31/12/1997	1160036199 - BUSINCO - ANATOMIA	051401 - MOBILI E ARREDI SANITARI	A102020501 - Mobili e	R - RECUPERO
7807	PORTAROTOLO	€	1405/1998	034424	31/12/1997	1160036199 - BUSINCO - ANATOMIA	051401 - MOBILI E ARREDI SANITARI	A102020501 - Mobili e	R - RECUPERO
7811	elagere	€	1405/1998	034425	31/12/1997	1160036199 - BUSINCO - ANATOMIA	051401 - MOBILI E ARREDI SANITARI	A102020501 - Mobili e	R - RECUPERO
7812	TAVOLO PORTACOMPUTER	€	1405/1998	034431	31/12/1997	1160036199 - BUSINCO - ANATOMIA	051401 - MOBILI E ARREDI SANITARI	A102020501 - Mobili e	R - RECUPERO
7817	ARMADIETTO A VETRI	€	1405/1998	034434	31/12/1997	1160036199 - BUSINCO - ANATOMIA	051401 - MOBILI E ARREDI SANITARI	A102020501 - Mobili e	R - RECUPERO
7820	BANCONE DA LABORATORIO	€	1405/1998	034435	31/12/1997	1160036199 - BUSINCO - ANATOMIA	051401 - MOBILI E ARREDI SANITARI	A102020501 - Mobili e	R - RECUPERO
7821	BANCONE DA LABORATORIO	€	1405/1998	034436	31/12/1997	1160036199 - BUSINCO - ANATOMIA	051401 - MOBILI E ARREDI SANITARI	A102020501 - Mobili e	R - RECUPERO
7822	CLASSIFICATORE	€	1405/1998	034438	31/12/1997	1160036199 - BUSINCO - ANATOMIA	051401 - MOBILI E ARREDI SANITARI	A102020501 - Mobili e	R - RECUPERO
7824	SGABELLO	€	1405/1998	034439	31/12/1997	1160036199 - BUSINCO - ANATOMIA	051401 - MOBILI E ARREDI SANITARI	A102020501 - Mobili e	R - RECUPERO
7826	SGABELLO	€	1405/1998	034448	31/12/1997	1160036199 - BUSINCO - ANATOMIA	051401 - MOBILI E ARREDI SANITARI	A102020501 - Mobili e	R - RECUPERO
7839	CASSETTIERA	€	1405/1998	034452	31/12/1997	1160036199 - BUSINCO - ANATOMIA	051401 - MOBILI E ARREDI SANITARI	A102020501 - Mobili e	R - RECUPERO
7845	ETAGERE	€	1405/1998	034453	31/12/1997	1160036199 - BUSINCO - ANATOMIA	051401 - MOBILI E ARREDI SANITARI	A102020501 - Mobili e	R - RECUPERO
7847	POLTRONCINA IN LEGNO	€	1405/1998	034456	31/12/1997	1160036199 - BUSINCO - ANATOMIA	051401 - MOBILI E ARREDI SANITARI	A102020501 - Mobili e	R - RECUPERO
7851	POLTRONCINA IN LEGNO	€	1405/1998	034458	31/12/1997	1160036199 - BUSINCO - ANATOMIA	051401 - MOBILI E ARREDI SANITARI	A102020501 - Mobili e	R - RECUPERO
7854	ARMADIO	€	1405/1998	034459	31/12/1997	1160036199 - BUSINCO - ANATOMIA	051401 - MOBILI E ARREDI SANITARI	A102020501 - Mobili e	R - RECUPERO
7858	ARMADIO SPOGLIATOIO 2	€	1405/1998	034461	31/12/1997	1160036199 - BUSINCO - ANATOMIA	051401 - MOBILI E ARREDI SANITARI	A102020501 - Mobili e	R - RECUPERO
7859	ARMADIETTO SPOGLIATOIO 2	€	1405/1998	034462	31/12/1997	1160036199 - BUSINCO - ANATOMIA	051401 - MOBILI E ARREDI SANITARI	A102020501 - Mobili e	R - RECUPERO
7863	TAVOLO	€	1405/1998	034463	31/12/1997	1160036199 - BUSINCO - ANATOMIA	051401 - MOBILI E ARREDI SANITARI	A102020501 - Mobili e	R - RECUPERO
7868	TAVOLO	€	1405/1998	034464	31/12/1997	1160036199 - BUSINCO - ANATOMIA	051401 - MOBILI E ARREDI SANITARI	A102020501 - Mobili e	R - RECUPERO
7867	SEDIA	€	1405/1998	034465	31/12/1997	1160036199 - BUSINCO - ANATOMIA	051401 - MOBILI E ARREDI SANITARI	A102020501 - Mobili e	R - RECUPERO
7869	SEDIA	€	1405/1998	034466	31/12/1997	1160036199 - BUSINCO - ANATOMIA	051401 - MOBILI E ARREDI SANITARI	A102020501 - Mobili e	R - RECUPERO
7870	ARMADIO SPOGLIATOIO 2	€	1405/1998	034467	31/12/1997	1160036199 - BUSINCO - ANATOMIA	051401 - MOBILI E ARREDI SANITARI	A102020501 - Mobili e	R - RECUPERO
7873	ARMADIO SPOGLIATOIO 2	€	1405/1998	034468	31/12/1997	1160036199 - BUSINCO - ANATOMIA	051401 - MOBILI E ARREDI SANITARI	A102020501 - Mobili e	R - RECUPERO

422

6547	STIPELTO IN METALLO 2	€	11/05/1998	20665	31/12/1997	1136690999 - BUSINCO - RADIOLOGIA	051401 - MOBILI E ARREDI SANITARI	A102020501 - Mobili e	R - RECUPERO
6548	SEDIA METALLO	€	11/05/1998	20669	31/12/1997	1136690999 - BUSINCO - RADIOLOGIA	051401 - MOBILI E ARREDI SANITARI	A102020501 - Mobili e	R - RECUPERO
6549	TAVOLO DEGENZA A MURO	€	11/05/1998	20687	31/12/1997	1136690999 - BUSINCO - RADIOLOGIA	051401 - MOBILI E ARREDI SANITARI	A102020501 - Mobili e	R - RECUPERO
6551	TAVOLO DEGENZA A MURO	€	11/05/1998	20686	31/12/1997	1136690999 - BUSINCO - RADIOLOGIA	051401 - MOBILI E ARREDI SANITARI	A102020501 - Mobili e	R - RECUPERO
6552	ARMADIO DI DEGENZA IN	€	11/05/1998	20685	31/12/1997	1136690999 - BUSINCO - RADIOLOGIA	051401 - MOBILI E ARREDI SANITARI	A102020501 - Mobili e	R - RECUPERO
6553	COMODINO DEGENZA CON	€	11/05/1998	20684	31/12/1997	1136690999 - BUSINCO - RADIOLOGIA	051401 - MOBILI E ARREDI SANITARI	A102020501 - Mobili e	R - RECUPERO
6554	COMODINO DEGENZA CON	€	11/05/1998	20683	31/12/1997	1136690999 - BUSINCO - RADIOLOGIA	051401 - MOBILI E ARREDI SANITARI	A102020501 - Mobili e	R - RECUPERO
6555	LETTO DEGENZA CON	€	11/05/1998	20682	31/12/1997	1136690999 - BUSINCO - RADIOLOGIA	051401 - MOBILI E ARREDI SANITARI	A102020501 - Mobili e	R - RECUPERO
6556	LETTO DEGENZA CON	€	11/05/1998	20707	31/12/1997	1136690999 - BUSINCO - RADIOLOGIA	051401 - MOBILI E ARREDI SANITARI	A102020501 - Mobili e	R - RECUPERO
6558	SEDIA PLASTICA	€	11/05/1998	20704	31/12/1997	1136690999 - BUSINCO - RADIOLOGIA	051401 - MOBILI E ARREDI SANITARI	A102020501 - Mobili e	R - RECUPERO
6560	TAVOLO DEGENZA A MURO	€	11/05/1998	20701	31/12/1997	1136690999 - BUSINCO - RADIOLOGIA	051401 - MOBILI E ARREDI SANITARI	A102020501 - Mobili e	R - RECUPERO
6562	COMODINO	€	11/05/1998	20700	31/12/1997	1136690999 - BUSINCO - RADIOLOGIA	051401 - MOBILI E ARREDI SANITARI	A102020501 - Mobili e	R - RECUPERO
6563	LETTO DEGENZA	€	11/05/1998	20695	31/12/1997	1136690999 - BUSINCO - RADIOLOGIA	051401 - MOBILI E ARREDI SANITARI	A102020501 - Mobili e	R - RECUPERO
6567	COMODINO	€	11/05/1998	20698	31/12/1997	1136690999 - BUSINCO - RADIOLOGIA	051401 - MOBILI E ARREDI SANITARI	A102020501 - Mobili e	R - RECUPERO
6568	COMODINO	€	11/05/1998	20693	31/12/1997	1136690999 - BUSINCO - RADIOLOGIA	051401 - MOBILI E ARREDI SANITARI	A102020501 - Mobili e	R - RECUPERO
6569	LETTO DI DEGENZA	€	11/05/1998	20681	31/12/1997	1136690999 - BUSINCO - RADIOLOGIA	051401 - MOBILI E ARREDI SANITARI	A102020501 - Mobili e	R - RECUPERO
6570	LETTO DI DEGENZA	€	11/05/1998	20684	31/12/1997	1136690999 - BUSINCO - RADIOLOGIA	051401 - MOBILI E ARREDI SANITARI	A102020501 - Mobili e	R - RECUPERO
6571	ARMADIO IN LEGNO	€	11/05/1998	20692	31/12/1997	1136690999 - BUSINCO - RADIOLOGIA	051401 - MOBILI E ARREDI SANITARI	A102020501 - Mobili e	R - RECUPERO
6572	TAVOLO A MURO	€	11/05/1998	20681	31/12/1997	1136690999 - BUSINCO - RADIOLOGIA	051401 - MOBILI E ARREDI SANITARI	A102020501 - Mobili e	R - RECUPERO
6573	TAVOLINO DI DEGENZA	€	11/05/1998	20718	31/12/1997	1136690999 - BUSINCO - RADIOLOGIA	051401 - MOBILI E ARREDI SANITARI	A102020501 - Mobili e	R - RECUPERO
6574	SEDIA PLASTICA	€	11/05/1998	20717	31/12/1997	1136690999 - BUSINCO - RADIOLOGIA	051401 - MOBILI E ARREDI SANITARI	A102020501 - Mobili e	R - RECUPERO
6579	SEDIA LEGNO	€	11/05/1998	20716	31/12/1997	1136690999 - BUSINCO - RADIOLOGIA	051401 - MOBILI E ARREDI SANITARI	A102020501 - Mobili e	R - RECUPERO
6580	TAVOLO A MURO	€	11/05/1998	41249	31/12/1997	1136690999 - BUSINCO - RADIOLOGIA	051401 - MOBILI E ARREDI SANITARI	A102020501 - Mobili e	R - RECUPERO
6587	appendiabito	€	11/05/1998	41248	31/12/1997	1136690999 - BUSINCO - RADIOLOGIA	051401 - MOBILI E ARREDI SANITARI	A102020501 - Mobili e	R - RECUPERO
6589	armadio	€	11/05/1998	41247	31/12/1997	1136690999 - BUSINCO - RADIOLOGIA	051401 - MOBILI E ARREDI SANITARI	A102020501 - Mobili e	R - RECUPERO
6590	ARMADIO IN LEGNO	€	11/05/1998	20712	31/12/1997	1136690999 - BUSINCO - RADIOLOGIA	051401 - MOBILI E ARREDI SANITARI	A102020501 - Mobili e	R - RECUPERO
6591	COMODINO	€	11/05/1998	20713	31/12/1997	1136690999 - BUSINCO - RADIOLOGIA	051401 - MOBILI E ARREDI SANITARI	A102020501 - Mobili e	R - RECUPERO
6592	COMODINO	€	11/05/1998	20710	31/12/1997	1136690999 - BUSINCO - RADIOLOGIA	051401 - MOBILI E ARREDI SANITARI	A102020501 - Mobili e	R - RECUPERO
6594	LETTO DI DEGENZA	€	11/05/1998	20709	31/12/1997	1136690999 - BUSINCO - RADIOLOGIA	051401 - MOBILI E ARREDI SANITARI	A102020501 - Mobili e	R - RECUPERO
6595	LETTO DI DEGENZA	€	11/05/1998	20705	31/12/1997	1136690999 - BUSINCO - RADIOLOGIA	051401 - MOBILI E ARREDI SANITARI	A102020501 - Mobili e	R - RECUPERO
6596	LETTO DI DEGENZA	€	11/05/1998	24268	31/12/1997	1136690999 - BUSINCO - RADIOLOGIA	051401 - MOBILI E ARREDI SANITARI	A102020501 - Mobili e	R - RECUPERO
6597	TAVOLINO DI DEGENZA	€	11/05/1998	20731	31/12/1997	1136690999 - BUSINCO - RADIOLOGIA	051401 - MOBILI E ARREDI SANITARI	A102020501 - Mobili e	R - RECUPERO
6601	SEDIA	€	11/05/1998	20730	31/12/1997	1136690999 - BUSINCO - RADIOLOGIA	051401 - MOBILI E ARREDI SANITARI	A102020501 - Mobili e	R - RECUPERO
6602	SEDIA	€	11/05/1998	20728	31/12/1997	1136690999 - BUSINCO - RADIOLOGIA	051401 - MOBILI E ARREDI SANITARI	A102020501 - Mobili e	R - RECUPERO
6604	ARMADIO DI DEGENZA	€	11/05/1998	20727	31/12/1997	1136690999 - BUSINCO - RADIOLOGIA	051401 - MOBILI E ARREDI SANITARI	A102020501 - Mobili e	R - RECUPERO
6606	COMODINO	€	11/05/1998	20726	31/12/1997	1136690999 - BUSINCO - RADIOLOGIA	051401 - MOBILI E ARREDI SANITARI	A102020501 - Mobili e	R - RECUPERO
6607	sedia	€	11/05/1998	41250	31/12/1997	1136690999 - BUSINCO - RADIOLOGIA	051401 - MOBILI E ARREDI SANITARI	A102020501 - Mobili e	R - RECUPERO
6608	COMODINO	€	11/05/1998	20725	31/12/1997	1136690999 - BUSINCO - RADIOLOGIA	051401 - MOBILI E ARREDI SANITARI	A102020501 - Mobili e	R - RECUPERO
6608	COMODINO	€	11/05/1998	41251	31/12/1997	1136690999 - BUSINCO - RADIOLOGIA	051401 - MOBILI E ARREDI SANITARI	A102020501 - Mobili e	R - RECUPERO
6608	SEDIA	€	11/05/1998	41252	31/12/1997	1136690999 - BUSINCO - RADIOLOGIA	051401 - MOBILI E ARREDI SANITARI	A102020501 - Mobili e	R - RECUPERO
6610	SEDIA	€	11/05/1998	41253	31/12/1997	1136690999 - BUSINCO - RADIOLOGIA	051401 - MOBILI E ARREDI SANITARI	A102020501 - Mobili e	R - RECUPERO
6611	armadio	€	11/05/1998	41254	31/12/1997	1136690999 - BUSINCO - RADIOLOGIA	051401 - MOBILI E ARREDI SANITARI	A102020501 - Mobili e	R - RECUPERO
6612	LETTO DI DEGENZA	€	11/05/1998	20723	31/12/1997	1136690999 - BUSINCO - RADIOLOGIA	051401 - MOBILI E ARREDI SANITARI	A102020501 - Mobili e	R - RECUPERO
6613	armadio	€	11/05/1998	41255	31/12/1997	1136690999 - BUSINCO - RADIOLOGIA	051401 - MOBILI E ARREDI SANITARI	A102020501 - Mobili e	R - RECUPERO
6614	armadio	€	11/05/1998	4125	31/12/1997	1136690999 - BUSINCO - RADIOLOGIA	051401 - MOBILI E ARREDI SANITARI	A102020501 - Mobili e	R - RECUPERO
6615	LETTO DI DEGENZA	€	11/05/1998	20722	31/12/1997	1136690999 - BUSINCO - RADIOLOGIA	051401 - MOBILI E ARREDI SANITARI	A102020501 - Mobili e	R - RECUPERO
6617	SEDIA	€	11/05/1998	41257	31/12/1997	1136690999 - BUSINCO - RADIOLOGIA	051401 - MOBILI E ARREDI SANITARI	A102020501 - Mobili e	R - RECUPERO
6618	scrivania	€	11/05/1998	41264	31/12/1997	1136690999 - BUSINCO - RADIOLOGIA	051401 - MOBILI E ARREDI SANITARI	A102020501 - Mobili e	R - RECUPERO
6619	scrivania	€	11/05/1998	41265	31/12/1997	1136690999 - BUSINCO - RADIOLOGIA	051401 - MOBILI E ARREDI SANITARI	A102020501 - Mobili e	R - RECUPERO
6620	appendiabito	€	11/05/1998	41266	31/12/1997	1136690999 - BUSINCO - RADIOLOGIA	051401 - MOBILI E ARREDI SANITARI	A102020501 - Mobili e	R - RECUPERO
6621	predefinito	€	11/05/1998	41267	31/12/1997	1136690999 - BUSINCO - RADIOLOGIA	051401 - MOBILI E ARREDI SANITARI	A102020501 - Mobili e	R - RECUPERO
6635	LETTO DI DEGENZA	€	11/05/1998	20721	31/12/1997	1136690999 - BUSINCO - RADIOLOGIA	051401 - MOBILI E ARREDI SANITARI	A102020501 - Mobili e	R - RECUPERO
6638	TAVOLO IN LEGNO	€	11/05/1998	20720	31/12/1997	1136690999 - BUSINCO - AREA	051401 - MOBILI E ARREDI SANITARI	A102020501 - Mobili e	R - RECUPERO
6643	SEDIA	€	11/05/1998	25637	31/12/1997	1136690999 - BUSINCO - RADIOLOGIA	051401 - MOBILI E ARREDI SANITARI	A102020501 - Mobili e	R - RECUPERO
6644	TAVOLINO DI DEGENZA	€	11/05/1998	41264	31/12/1997	1136690999 - BUSINCO - RADIOLOGIA	051401 - MOBILI E ARREDI SANITARI	A102020501 - Mobili e	R - RECUPERO

6339	lavolino	€	0,01	08/05/1998	42387	31/12/1997	1136012998	BUSINCO - DIREZIONE	051401 - MOBILI E ARREDI SANITARI	A102020501 - Mobili e	R - RECUPERO
6339	SEDIA	€	0,01	08/05/1998	42388	31/12/1997	1136012999	BUSINCO - DIREZIONE	051401 - MOBILI E ARREDI SANITARI	A102020501 - Mobili e	R - RECUPERO
6340	SEDIA	€	0,01	08/05/1998	42389	31/12/1997	1136012999	BUSINCO - DIREZIONE	051401 - MOBILI E ARREDI SANITARI	A102020501 - Mobili e	R - RECUPERO
6341	SEDIA	€	0,01	08/05/1998	42390	31/12/1997	1136012999	BUSINCO - DIREZIONE	051401 - MOBILI E ARREDI SANITARI	A102020501 - Mobili e	R - RECUPERO
6342	SEDIA	€	0,01	08/05/1998	42391	31/12/1997	1136012999	BUSINCO - DIREZIONE	051401 - MOBILI E ARREDI SANITARI	A102020501 - Mobili e	R - RECUPERO
6343	SEDIA	€	0,01	08/05/1998	42392	31/12/1997	1136012999	BUSINCO - DIREZIONE	051401 - MOBILI E ARREDI SANITARI	A102020501 - Mobili e	R - RECUPERO
6344	SEDIA GIREVOLE	€	0,01	08/05/1998	42393	31/12/1997	1136012999	BUSINCO - DIREZIONE	051401 - MOBILI E ARREDI SANITARI	A102020501 - Mobili e	R - RECUPERO
6357	ARMADIO 2 ANTE	€	0,01	08/05/1998	20513	31/12/1997	1136690999	BUSINCO - RADIOLOGIA	051401 - MOBILI E ARREDI SANITARI	A102020501 - Mobili e	R - RECUPERO
6359	PENSILE IN LEGNO	€	0,01	08/05/1998	20515	31/12/1997	1136690999	BUSINCO - RADIOLOGIA	051401 - MOBILI E ARREDI SANITARI	A102020501 - Mobili e	R - RECUPERO
6360	CUCINA A GAS BOMPIANI	€	0,01	08/05/1998	20516	31/12/1997	1136690999	BUSINCO - RADIOLOGIA	051401 - MOBILI E ARREDI SANITARI	A102020501 - Mobili e	R - RECUPERO
6362	LAVELLO IN ACCIAIO	€	0,01	08/05/1998	20518	31/12/1997	1136690999	BUSINCO - RADIOLOGIA	051401 - MOBILI E ARREDI SANITARI	A102020501 - Mobili e	R - RECUPERO
6363	PENSILE SCOLAPIATTI IN	€	0,01	08/05/1998	20519	31/12/1997	1136690999	BUSINCO - RADIOLOGIA	051401 - MOBILI E ARREDI SANITARI	A102020501 - Mobili e	R - RECUPERO
6364	ARMADIO METALLO 2 ANTE	€	0,01	08/05/1998	20560	31/12/1997	1136690999	BUSINCO - RADIOLOGIA	051401 - MOBILI E ARREDI SANITARI	A102020501 - Mobili e	R - RECUPERO
6369	MOBILE PER MEDICINALI IN	€	0,01	08/05/1998	20585	31/12/1997	1136690999	BUSINCO - RADIOLOGIA	051401 - MOBILI E ARREDI SANITARI	A102020501 - Mobili e	R - RECUPERO
6371	ARMADIO IN METALLO 2	€	0,01	08/05/1998	20579	31/12/1997	1136690999	BUSINCO - RADIOLOGIA	051401 - MOBILI E ARREDI SANITARI	A102020501 - Mobili e	R - RECUPERO
6373	ARMADIO IN METALLO 2	€	0,01	08/05/1998	20564	31/12/1997	1136690999	BUSINCO - RADIOLOGIA	051401 - MOBILI E ARREDI SANITARI	A102020501 - Mobili e	R - RECUPERO
6374	SEDIA MOBILE	€	0,01	08/05/1998	20587	31/12/1997	1136690999	BUSINCO - RADIOLOGIA	051401 - MOBILI E ARREDI SANITARI	A102020501 - Mobili e	R - RECUPERO
6375	SEDIA MOBILE	€	0,01	08/05/1998	20568	31/12/1997	1136690999	BUSINCO - RADIOLOGIA	051401 - MOBILI E ARREDI SANITARI	A102020501 - Mobili e	R - RECUPERO
6377	SEDIA MOBILE	€	0,01	08/05/1998	20571	31/12/1997	1136690999	BUSINCO - RADIOLOGIA	051401 - MOBILI E ARREDI SANITARI	A102020501 - Mobili e	R - RECUPERO
6379	LETTINO CON RUOTE PER	€	0,01	08/05/1998	20573	31/12/1997	1136690999	BUSINCO - RADIOLOGIA	051401 - MOBILI E ARREDI SANITARI	A102020501 - Mobili e	R - RECUPERO
6380	ARMADIO IN METALLO 2	€	0,01	08/05/1998	20574	31/12/1997	1136690999	BUSINCO - RADIOLOGIA	051401 - MOBILI E ARREDI SANITARI	A102020501 - Mobili e	R - RECUPERO
6387	ARMADIO IN METALLO 2	€	0,01	08/05/1998	33646	31/12/1997	1136690999	BUSINCO - RADIOLOGIA	051401 - MOBILI E ARREDI SANITARI	A102020501 - Mobili e	R - RECUPERO
6389	SEDIA	€	0,01	08/05/1998	20586	31/12/1997	1136690999	BUSINCO - RADIOLOGIA	051401 - MOBILI E ARREDI SANITARI	A102020501 - Mobili e	R - RECUPERO
6390	SEDIA	€	0,01	08/05/1998	20587	31/12/1997	1136690999	BUSINCO - RADIOLOGIA	051401 - MOBILI E ARREDI SANITARI	A102020501 - Mobili e	R - RECUPERO
6391	SCRIVANIA IN METALLO	€	0,01	08/05/1998	20588	31/12/1997	1136690999	BUSINCO - RADIOLOGIA	051401 - MOBILI E ARREDI SANITARI	A102020501 - Mobili e	R - RECUPERO
6393	ARMADIO 2 ANTE	€	0,01	08/05/1998	20591	31/12/1997	1136690999	BUSINCO - RADIOLOGIA	051401 - MOBILI E ARREDI SANITARI	A102020501 - Mobili e	R - RECUPERO
6394	MOBILE LEGNO 2 RIPIANI	€	0,01	08/05/1998	20592	31/12/1997	1136690999	BUSINCO - RADIOLOGIA	051401 - MOBILI E ARREDI SANITARI	A102020501 - Mobili e	R - RECUPERO
6395	ARMADIO 2 ANTE	€	0,01	08/05/1998	20593	31/12/1997	1136690999	BUSINCO - RADIOLOGIA	051401 - MOBILI E ARREDI SANITARI	A102020501 - Mobili e	R - RECUPERO
6396	ARMADIO 2 ANTE	€	0,01	08/05/1998	20594	31/12/1997	1136690999	BUSINCO - RADIOLOGIA	051401 - MOBILI E ARREDI SANITARI	A102020501 - Mobili e	R - RECUPERO
6397	TAVOLO BASSO IN METALLO	€	0,01	08/05/1998	20595	31/12/1997	1136690999	BUSINCO - RADIOLOGIA	051401 - MOBILI E ARREDI SANITARI	A102020501 - Mobili e	R - RECUPERO
6398	LAMPADA DA TAVOLO	€	0,01	08/05/1998	20519	31/12/1997	1136690999	BUSINCO - RADIOLOGIA	051401 - MOBILI E ARREDI SANITARI	A102020501 - Mobili e	R - RECUPERO
6400	TAVOLO IN LAMINATO	€	0,01	08/05/1998	20520	31/12/1997	1136690999	BUSINCO - RADIOLOGIA	051401 - MOBILI E ARREDI SANITARI	A102020501 - Mobili e	R - RECUPERO
6401	SEDIA	€	0,01	08/05/1998	20521	31/12/1997	1136690999	BUSINCO - RADIOLOGIA	051401 - MOBILI E ARREDI SANITARI	A102020501 - Mobili e	R - RECUPERO
6402	SEDIA	€	0,01	08/05/1998	20522	31/12/1997	1136690999	BUSINCO - RADIOLOGIA	051401 - MOBILI E ARREDI SANITARI	A102020501 - Mobili e	R - RECUPERO
6403	TAVOLO IN LAMINATO	€	0,01	08/05/1998	20523	31/12/1997	1136690999	BUSINCO - RADIOLOGIA	051401 - MOBILI E ARREDI SANITARI	A102020501 - Mobili e	R - RECUPERO
6404	TAVOLINO IN LEGNO	€	0,01	08/05/1998	20523	31/12/1997	1136690999	BUSINCO - RADIOLOGIA	051401 - MOBILI E ARREDI SANITARI	A102020501 - Mobili e	R - RECUPERO
6405	TAVOLO IN LEGNO	€	0,01	08/05/1998	20524	31/12/1997	1136690999	BUSINCO - RADIOLOGIA	051401 - MOBILI E ARREDI SANITARI	A102020501 - Mobili e	R - RECUPERO
6406	PORTATISVE IN LEGNO	€	0,01	08/05/1998	20525	31/12/1997	1136690999	BUSINCO - RADIOLOGIA	051401 - MOBILI E ARREDI SANITARI	A102020501 - Mobili e	R - RECUPERO
6407	POLTRONCINA IN PELLE	€	0,01	08/05/1998	20527	31/12/1997	1136690999	BUSINCO - RADIOLOGIA	051401 - MOBILI E ARREDI SANITARI	A102020501 - Mobili e	R - RECUPERO
6408	POLTRONCINA IN PELLE	€	0,01	08/05/1998	20528	31/12/1997	1136690999	BUSINCO - RADIOLOGIA	051401 - MOBILI E ARREDI SANITARI	A102020501 - Mobili e	R - RECUPERO
6409	POLTRONCINA IN PELLE	€	0,01	08/05/1998	20529	31/12/1997	1136690999	BUSINCO - RADIOLOGIA	051401 - MOBILI E ARREDI SANITARI	A102020501 - Mobili e	R - RECUPERO
6410	POLTRONCINA IN PELLE	€	0,01	08/05/1998	20530	31/12/1997	1136690999	BUSINCO - RADIOLOGIA	051401 - MOBILI E ARREDI SANITARI	A102020501 - Mobili e	R - RECUPERO
6411	POLTRONCINA IN PELLE	€	0,01	08/05/1998	20531	31/12/1997	1136690999	BUSINCO - RADIOLOGIA	051401 - MOBILI E ARREDI SANITARI	A102020501 - Mobili e	R - RECUPERO
6412	POLTRONCINA IN PELLE	€	0,01	08/05/1998	20532	31/12/1997	1136690999	BUSINCO - RADIOLOGIA	051401 - MOBILI E ARREDI SANITARI	A102020501 - Mobili e	R - RECUPERO
6413	POLTRONCINA IN PELLE	€	0,01	08/05/1998	20533	31/12/1997	1136690999	BUSINCO - RADIOLOGIA	051401 - MOBILI E ARREDI SANITARI	A102020501 - Mobili e	R - RECUPERO
6415	SEDIA P.LASTICA	€	0,01	08/05/1998	20660	31/12/1997	1136690999	BUSINCO - RADIOLOGIA	051401 - MOBILI E ARREDI SANITARI	A102020501 - Mobili e	R - RECUPERO
6522	paravento plastificato	€	0,01	11/05/1998	20644	31/12/1997	1136690999	BUSINCO - RADIOLOGIA	051401 - MOBILI E ARREDI SANITARI	A102020501 - Mobili e	R - RECUPERO
6528	SPECCHIO BAGNO	€	0,01	11/05/1998	20643	31/12/1997	1136690999	BUSINCO - RADIOLOGIA	051401 - MOBILI E ARREDI SANITARI	A102020501 - Mobili e	R - RECUPERO
6530	APPENDABITTA MURO	€	0,01	11/05/1998	20680	31/12/1997	1136690999	BUSINCO - RADIOLOGIA	051401 - MOBILI E ARREDI SANITARI	A102020501 - Mobili e	R - RECUPERO
6531	APPENDABITTA IN LEGNO A	€	0,01	11/05/1998	20679	31/12/1997	1136690999	BUSINCO - RADIOLOGIA	051401 - MOBILI E ARREDI SANITARI	A102020501 - Mobili e	R - RECUPERO
6532	STIPEPITO IN METALLO	€	0,01	11/05/1998	20678	31/12/1997	1136690999	BUSINCO - RADIOLOGIA	051401 - MOBILI E ARREDI SANITARI	A102020501 - Mobili e	R - RECUPERO
6542	SEDIA LEGNO	€	0,01	11/05/1998	20671	31/12/1997	1136690999	BUSINCO - RADIOLOGIA	051401 - MOBILI E ARREDI SANITARI	A102020501 - Mobili e	R - RECUPERO
6543	SEDIA METALLO	€	0,01	11/05/1998	20669	31/12/1997	1136690999	BUSINCO - RADIOLOGIA	051401 - MOBILI E ARREDI SANITARI	A102020501 - Mobili e	R - RECUPERO
6544	STIPEPITO IN METALLO 2	€	0,01	11/05/1998	20668	31/12/1997	1136690999	BUSINCO - RADIOLOGIA	051401 - MOBILI E ARREDI SANITARI	A102020501 - Mobili e	R - RECUPERO
6545	STIPEPITO IN METALLO 2	€	0,01	11/05/1998	20667	31/12/1997	1136690999	BUSINCO - RADIOLOGIA	051401 - MOBILI E ARREDI SANITARI	A102020501 - Mobili e	R - RECUPERO
6546	STIPEPITO IN METALLO 2	€	0,01	11/05/1998	20666	31/12/1997	1136690999	BUSINCO - RADIOLOGIA	051401 - MOBILI E ARREDI SANITARI	A102020501 - Mobili e	R - RECUPERO

[illegible]

6139	lavabo quadrato in laminato	€	0,01	07/05/1998	20550	31/12/1997	113660999	-BUSINCO - RADIOLOGIA	051401 - MOBILI E ARREDI SANITARI	A102020501 - Mobili e	R - RECUPERO
6142	lavabo rettangolare	€	0,01	07/05/1998	20557	31/12/1997	113660999	-BUSINCO - RADIOLOGIA	051401 - MOBILI E ARREDI SANITARI	A102020501 - Mobili e	R - RECUPERO
6143	SEDIA	€	0,01	07/05/1998	20556	31/12/1997	113660999	-BUSINCO - RADIOLOGIA	051401 - MOBILI E ARREDI SANITARI	A102020501 - Mobili e	R - RECUPERO
6144	SEDIA	€	0,01	07/05/1998	20555	31/12/1997	113660999	-BUSINCO - RADIOLOGIA	051401 - MOBILI E ARREDI SANITARI	A102020501 - Mobili e	R - RECUPERO
6145	SEDIA	€	0,01	07/05/1998	20554	31/12/1997	113660999	-BUSINCO - RADIOLOGIA	051401 - MOBILI E ARREDI SANITARI	A102020501 - Mobili e	R - RECUPERO
6146	SEDIA	€	0,01	07/05/1998	20553	31/12/1997	113660999	-BUSINCO - RADIOLOGIA	051401 - MOBILI E ARREDI SANITARI	A102020501 - Mobili e	R - RECUPERO
6147	SEDIA	€	0,01	07/05/1998	20552	31/12/1997	113660999	-BUSINCO - RADIOLOGIA	051401 - MOBILI E ARREDI SANITARI	A102020501 - Mobili e	R - RECUPERO
6148	SEDIA	€	0,01	07/05/1998	20551	31/12/1997	113660999	-BUSINCO - RADIOLOGIA	051401 - MOBILI E ARREDI SANITARI	A102020501 - Mobili e	R - RECUPERO
6149	sgabello basso in legno	€	0,01	07/05/1998	20921	31/12/1997	113660999	-BUSINCO - RADIOLOGIA	051401 - MOBILI E ARREDI SANITARI	A102020501 - Mobili e	R - RECUPERO
6150	sigiletto in metallo a due ante	€	0,01	07/05/1998	20501	31/12/1997	113660999	-BUSINCO - EMATOLOGIA	051401 - MOBILI E ARREDI SANITARI	A102020501 - Mobili e	R - RECUPERO
6156	SEDIA PLASTICA	€	0,01	07/05/1998	20968	31/12/1997	1136160999	-BUSINCO - EMATOLOGIA	051401 - MOBILI E ARREDI SANITARI	A102020501 - Mobili e	R - RECUPERO
6158	lavabo in laminato plastico	€	0,01	07/05/1998	20967	31/12/1997	1136160999	-BUSINCO - EMATOLOGIA	051401 - MOBILI E ARREDI SANITARI	A102020501 - Mobili e	R - RECUPERO
6163	comodino di degenza	€	0,01	07/05/1998	20676	31/12/1997	1136160999	-BUSINCO - EMATOLOGIA	051401 - MOBILI E ARREDI SANITARI	A102020501 - Mobili e	R - RECUPERO
6195	comodino di degenza	€	0,01	07/05/1998	20675	31/12/1997	1136160999	-BUSINCO - EMATOLOGIA	051401 - MOBILI E ARREDI SANITARI	A102020501 - Mobili e	R - RECUPERO
6198	comodino di degenza	€	0,01	07/05/1998	20674	31/12/1997	1136160999	-BUSINCO - EMATOLOGIA	051401 - MOBILI E ARREDI SANITARI	A102020501 - Mobili e	R - RECUPERO
6198	letto di degenza	€	0,01	07/05/1998	20673	31/12/1997	1136160999	-BUSINCO - EMATOLOGIA	051401 - MOBILI E ARREDI SANITARI	A102020501 - Mobili e	R - RECUPERO
6201	letto di degenza	€	0,01	07/05/1998	20671	31/12/1997	1136160999	-BUSINCO - EMATOLOGIA	051401 - MOBILI E ARREDI SANITARI	A102020501 - Mobili e	R - RECUPERO
6201	letto di degenza	€	0,01	07/05/1998	20670	31/12/1997	1136160999	-BUSINCO - EMATOLOGIA	051401 - MOBILI E ARREDI SANITARI	A102020501 - Mobili e	R - RECUPERO
6203	SEDIA	€	0,01	07/05/1998	20989	31/12/1997	1136160999	-BUSINCO - EMATOLOGIA	051401 - MOBILI E ARREDI SANITARI	A102020501 - Mobili e	R - RECUPERO
6204	armadio degenza	€	0,01	07/05/1998	20988	31/12/1997	1136160999	-BUSINCO - EMATOLOGIA	051401 - MOBILI E ARREDI SANITARI	A102020501 - Mobili e	R - RECUPERO
6205	lavabo rettangolare in legno	€	0,01	07/05/1998	20903	31/12/1997	1136160999	-BUSINCO - EMATOLOGIA	051401 - MOBILI E ARREDI SANITARI	A102020501 - Mobili e	R - RECUPERO
6210	armadio degenza 3 ante	€	0,01	07/05/1998	20987	31/12/1997	1136160999	-BUSINCO - EMATOLOGIA	051401 - MOBILI E ARREDI SANITARI	A102020501 - Mobili e	R - RECUPERO
6211	letto di degenza	€	0,01	07/05/1998	20989	31/12/1997	1136160999	-BUSINCO - EMATOLOGIA	051401 - MOBILI E ARREDI SANITARI	A102020501 - Mobili e	R - RECUPERO
6212	letto bilancia di degenza	€	0,01	07/05/1998	20988	31/12/1997	1136160999	-BUSINCO - EMATOLOGIA	051401 - MOBILI E ARREDI SANITARI	A102020501 - Mobili e	R - RECUPERO
6213	lavabo degenza	€	0,01	07/05/1998	20986	31/12/1997	1136160999	-BUSINCO - EMATOLOGIA	051401 - MOBILI E ARREDI SANITARI	A102020501 - Mobili e	R - RECUPERO
6214	SEDIA PLASTICA	€	0,01	07/05/1998	20985	31/12/1997	1136160999	-BUSINCO - EMATOLOGIA	051401 - MOBILI E ARREDI SANITARI	A102020501 - Mobili e	R - RECUPERO
6215	SEDIA PLASTICA	€	0,01	07/05/1998	20984	31/12/1997	1136160999	-BUSINCO - EMATOLOGIA	051401 - MOBILI E ARREDI SANITARI	A102020501 - Mobili e	R - RECUPERO
6216	SEDIA	€	0,01	07/05/1998	20983	31/12/1997	1136160999	-BUSINCO - EMATOLOGIA	051401 - MOBILI E ARREDI SANITARI	A102020501 - Mobili e	R - RECUPERO
6217	SEDIA	€	0,01	07/05/1998	20981	31/12/1997	1136160999	-BUSINCO - EMATOLOGIA	051401 - MOBILI E ARREDI SANITARI	A102020501 - Mobili e	R - RECUPERO
6219	lavabo rettangolare	€	0,01	07/05/1998	20980	31/12/1997	1136160999	-BUSINCO - EMATOLOGIA	051401 - MOBILI E ARREDI SANITARI	A102020501 - Mobili e	R - RECUPERO
6220	SEDIA METALLO	€	0,01	07/05/1998	20978	31/12/1997	1136160999	-BUSINCO - EMATOLOGIA	051401 - MOBILI E ARREDI SANITARI	A102020501 - Mobili e	R - RECUPERO
6221	SEDIA METALLO	€	0,01	07/05/1998	20978	31/12/1997	1136160999	-BUSINCO - EMATOLOGIA	051401 - MOBILI E ARREDI SANITARI	A102020501 - Mobili e	R - RECUPERO
6222	sigiletto in metallo 1 ante	€	0,01	07/05/1998	23598	31/12/1997	1136160999	-BUSINCO - EMATOLOGIA	051401 - MOBILI E ARREDI SANITARI	A102020501 - Mobili e	R - RECUPERO
6223	portaspasina dispenser	€	0,01	07/05/1998	24454	31/12/1997	1136160999	-BUSINCO - EMATOLOGIA	051401 - MOBILI E ARREDI SANITARI	A102020501 - Mobili e	R - RECUPERO
6224	SEDIA	€	0,01	07/05/1998	24436	31/12/1997	1136160999	-BUSINCO - EMATOLOGIA	051401 - MOBILI E ARREDI SANITARI	A102020501 - Mobili e	R - RECUPERO
9225	SEDIA PLASTICA	€	0,01	07/05/1998	24439	31/12/1997	1136160999	-BUSINCO - EMATOLOGIA	051401 - MOBILI E ARREDI SANITARI	A102020501 - Mobili e	R - RECUPERO
6226	armadio 2 ante in metallo	€	0,01	07/05/1998	24440	31/12/1997	1136160999	-BUSINCO - EMATOLOGIA	051401 - MOBILI E ARREDI SANITARI	A102020501 - Mobili e	R - RECUPERO
6248	SEDIA	€	0,01	08/05/1998	42198	31/12/1997	1136012999	-BUSINCO - DIREZIONE	051401 - MOBILI E ARREDI SANITARI	A102020501 - Mobili e	R - RECUPERO
6249	SEDIA	€	0,01	08/05/1998	42198	31/12/1997	1136012999	-BUSINCO - DIREZIONE	051401 - MOBILI E ARREDI SANITARI	A102020501 - Mobili e	R - RECUPERO
6251	SEDIA	€	0,01	09/05/1998	42200	31/12/1997	1136012999	-BUSINCO - DIREZIONE	051401 - MOBILI E ARREDI SANITARI	A102020501 - Mobili e	R - RECUPERO
6252	SEDIA	€	0,01	09/05/1998	42201	31/12/1997	1136012999	-BUSINCO - DIREZIONE	051401 - MOBILI E ARREDI SANITARI	A102020501 - Mobili e	R - RECUPERO
6253	SEDIA	€	0,01	09/05/1998	42202	31/12/1997	1136012999	-BUSINCO - DIREZIONE	051401 - MOBILI E ARREDI SANITARI	A102020501 - Mobili e	R - RECUPERO
6254	SEDIA	€	0,01	09/05/1998	42203	31/12/1997	1136012999	-BUSINCO - DIREZIONE	051401 - MOBILI E ARREDI SANITARI	A102020501 - Mobili e	R - RECUPERO
6255	SEDIA	€	0,01	09/05/1998	42205	31/12/1997	1136012999	-BUSINCO - DIREZIONE	051401 - MOBILI E ARREDI SANITARI	A102020501 - Mobili e	R - RECUPERO
6256	SEDIA	€	0,01	09/05/1998	3482	31/12/1997	1136012999	-BUSINCO - DIREZIONE	051401 - MOBILI E ARREDI SANITARI	A102020501 - Mobili e	R - RECUPERO
6257	SEDIA	€	0,01	09/05/1998	42207	31/12/1997	1136012999	-BUSINCO - DIREZIONE	051401 - MOBILI E ARREDI SANITARI	A102020501 - Mobili e	R - RECUPERO
6258	poltroncina	€	0,01	09/05/1998	42208	31/12/1997	1136012999	-BUSINCO - DIREZIONE	051401 - MOBILI E ARREDI SANITARI	A102020501 - Mobili e	R - RECUPERO
6259	poltroncina	€	0,01	09/05/1998	42209	31/12/1997	1136012999	-BUSINCO - DIREZIONE	051401 - MOBILI E ARREDI SANITARI	A102020501 - Mobili e	R - RECUPERO
6260	poltroncina	€	0,01	09/05/1998	42210	31/12/1997	1136012999	-BUSINCO - DIREZIONE	051401 - MOBILI E ARREDI SANITARI	A102020501 - Mobili e	R - RECUPERO
6261	poltroncina	€	0,01	09/05/1998	42211	31/12/1997	1136012999	-BUSINCO - DIREZIONE	051401 - MOBILI E ARREDI SANITARI	A102020501 - Mobili e	R - RECUPERO
6262	poltroncina	€	0,01	09/05/1998	42212	31/12/1997	1136012999	-BUSINCO - DIREZIONE	051401 - MOBILI E ARREDI SANITARI	A102020501 - Mobili e	R - RECUPERO
6263	poltroncina	€	0,01	09/05/1998	42213	31/12/1997	1136012999	-BUSINCO - DIREZIONE	051401 - MOBILI E ARREDI SANITARI	A102020501 - Mobili e	R - RECUPERO
6264	poltroncina	€	0,01	09/05/1998	42214	31/12/1997	1136012999	-BUSINCO - DIREZIONE	051401 - MOBILI E ARREDI SANITARI	A102020501 - Mobili e	R - RECUPERO
6265	poltroncina	€	0,01	09/05/1998	42215	31/12/1997	1136012999	-BUSINCO - DIREZIONE	051401 - MOBILI E ARREDI SANITARI	A102020501 - Mobili e	R - RECUPERO
6266	poltroncina	€	0,01	09/05/1998	42216	31/12/1997	1136012999	-BUSINCO - DIREZIONE	051401 - MOBILI E ARREDI SANITARI	A102020501 - Mobili e	R - RECUPERO
6267	poltroncina	€	0,01	09/05/1998	42217	31/12/1997	1136012999	-BUSINCO - DIREZIONE	051401 - MOBILI E ARREDI SANITARI	A102020501 - Mobili e	R - RECUPERO
6268	poltroncina	€	0,01	09/05/1998	42218	31/12/1997	1136012999	-BUSINCO - DIREZIONE	051401 - MOBILI E ARREDI SANITARI	A102020501 - Mobili e	R - RECUPERO
6269	parca con inghoccato	€	0,01	09/05/1998	42219	31/12/1997	1136012999	-BUSINCO - DIREZIONE	051401 - MOBILI E ARREDI SANITARI	A102020501 - Mobili e	R - RECUPERO

5878	SEDIA	€	07/05/1980	024159	31/12/1997	1136690989	BUSINCO - RADIOLOGIA	051401 - MOBILI E ARREDI SANITARI	A102020501 - Mobili e	R - RECUPERO
5879	TAVOLO IN LEGA	€	07/05/1988	024180	31/12/1997	1136690989	BUSINCO - RADIOLOGIA	051401 - MOBILI E ARREDI SANITARI	A102020501 - Mobili e	R - RECUPERO
5880	SEDIA	€	07/05/1988	024182	31/12/1997	1136690989	BUSINCO - RADIOLOGIA	051401 - MOBILI E ARREDI SANITARI	A102020501 - Mobili e	R - RECUPERO
5881	SEDIA	€	07/05/1988	024183	31/12/1997	1136690989	BUSINCO - RADIOLOGIA	051401 - MOBILI E ARREDI SANITARI	A102020501 - Mobili e	R - RECUPERO
5883	ARMADIETTO IN LEGNO	€	07/05/1988	024185	31/12/1997	1136690989	BUSINCO - RADIOLOGIA	051401 - MOBILI E ARREDI SANITARI	A102020501 - Mobili e	R - RECUPERO
5885	PARAVENTO	€	07/05/1988	024187	31/12/1997	1136690989	BUSINCO - RADIOLOGIA	051401 - MOBILI E ARREDI SANITARI	A102020501 - Mobili e	R - RECUPERO
5888	SCRIVANIA CON PIANO IN	€	07/05/1988	024188	31/12/1997	1136690989	BUSINCO - RADIOLOGIA	051401 - MOBILI E ARREDI SANITARI	A102020501 - Mobili e	R - RECUPERO
5889	ARMADIO METALLO	€	07/05/1988	024173	31/12/1997	1136690989	BUSINCO - RADIOLOGIA	051401 - MOBILI E ARREDI SANITARI	A102020501 - Mobili e	R - RECUPERO
5889	SCABELLO	€	07/05/1988	024177	31/12/1997	1136690989	BUSINCO - RADIOLOGIA	051401 - MOBILI E ARREDI SANITARI	A102020501 - Mobili e	R - RECUPERO
5892	SEDIA	€	07/05/1988	024178	31/12/1997	1136690989	BUSINCO - RADIOLOGIA	051401 - MOBILI E ARREDI SANITARI	A102020501 - Mobili e	R - RECUPERO
5893	SEDIA	€	07/05/1988	024179	31/12/1997	1136690989	BUSINCO - RADIOLOGIA	051401 - MOBILI E ARREDI SANITARI	A102020501 - Mobili e	R - RECUPERO
5894	SEDIA	€	07/05/1988	024181	31/12/1997	1136690989	BUSINCO - RADIOLOGIA	051401 - MOBILI E ARREDI SANITARI	A102020501 - Mobili e	R - RECUPERO
5896	ARMADIO METALLO	€	07/05/1988	024182	31/12/1997	1136690989	BUSINCO - RADIOLOGIA	051401 - MOBILI E ARREDI SANITARI	A102020501 - Mobili e	R - RECUPERO
5897	ARMADIO METALLO	€	07/05/1988	024183	31/12/1997	1136690989	BUSINCO - RADIOLOGIA	051401 - MOBILI E ARREDI SANITARI	A102020501 - Mobili e	R - RECUPERO
5898	SCABELLO IN METALLO	€	07/05/1988	024185	31/12/1997	1136690989	BUSINCO - RADIOLOGIA	051401 - MOBILI E ARREDI SANITARI	A102020501 - Mobili e	R - RECUPERO
5900	SEDIA	€	07/05/1988	024186	31/12/1997	1136690989	BUSINCO - RADIOLOGIA	051401 - MOBILI E ARREDI SANITARI	A102020501 - Mobili e	R - RECUPERO
5901	SEDIA	€	07/05/1988	024188	31/12/1997	1136690989	BUSINCO - RADIOLOGIA	051401 - MOBILI E ARREDI SANITARI	A102020501 - Mobili e	R - RECUPERO
5902	SEDIA	€	07/05/1988	024187	31/12/1997	1136690989	BUSINCO - RADIOLOGIA	051401 - MOBILI E ARREDI SANITARI	A102020501 - Mobili e	R - RECUPERO
5903	TAVOLINO IN FORMICA	€	07/05/1988	024188	31/12/1997	1136690989	BUSINCO - RADIOLOGIA	051401 - MOBILI E ARREDI SANITARI	A102020501 - Mobili e	R - RECUPERO
5907	TEATRINA IN FORMICA	€	07/05/1988	024192	31/12/1997	1136690989	BUSINCO - RADIOLOGIA	051401 - MOBILI E ARREDI SANITARI	A102020501 - Mobili e	R - RECUPERO
5908	CUCINA A GAS	€	07/05/1988	024193	31/12/1997	1136690989	BUSINCO - RADIOLOGIA	051401 - MOBILI E ARREDI SANITARI	A102020501 - Mobili e	R - RECUPERO
5910	LAVELLO INOX	€	07/05/1988	024195	31/12/1997	1136690989	BUSINCO - RADIOLOGIA	051401 - MOBILI E ARREDI SANITARI	A102020501 - Mobili e	R - RECUPERO
5911	DIVANO IN SKAI	€	07/05/1988	024196	31/12/1997	1136690989	BUSINCO - RADIOLOGIA	051401 - MOBILI E ARREDI SANITARI	A102020501 - Mobili e	R - RECUPERO
5912	TEATRINA IN LEGNO	€	07/05/1988	024198	31/12/1997	1136690989	BUSINCO - RADIOLOGIA	051401 - MOBILI E ARREDI SANITARI	A102020501 - Mobili e	R - RECUPERO
5913	SCRIVANIA IN LEGNO	€	07/05/1988	024199	31/12/1997	1136690989	BUSINCO - RADIOLOGIA	051401 - MOBILI E ARREDI SANITARI	A102020501 - Mobili e	R - RECUPERO
5914	TAVOLINO DATTILO IN LEGNO	€	07/05/1988	024200	31/12/1997	1136690989	BUSINCO - RADIOLOGIA	051401 - MOBILI E ARREDI SANITARI	A102020501 - Mobili e	R - RECUPERO
5915	CASSETTIERA IN LEGNO	€	07/05/1988	024207	31/12/1997	1136690989	BUSINCO - RADIOLOGIA	051401 - MOBILI E ARREDI SANITARI	A102020501 - Mobili e	R - RECUPERO
5927	SGABELLO	€	07/05/1988	024208	31/12/1997	1136690989	BUSINCO - RADIOLOGIA	051401 - MOBILI E ARREDI SANITARI	A102020501 - Mobili e	R - RECUPERO
5929	TAVOLO	€	07/05/1988	024209	31/12/1997	1136690989	BUSINCO - RADIOLOGIA	051401 - MOBILI E ARREDI SANITARI	A102020501 - Mobili e	R - RECUPERO
5930	POLTRONCINA INTESSUTO	€	07/05/1988	024210	31/12/1997	1136690989	BUSINCO - RADIOLOGIA	051401 - MOBILI E ARREDI SANITARI	A102020501 - Mobili e	R - RECUPERO
5931	SEDIA METALLO	€	07/05/1988	024212	31/12/1997	1136690989	BUSINCO - RADIOLOGIA	051401 - MOBILI E ARREDI SANITARI	A102020501 - Mobili e	R - RECUPERO
5933	ARMADIO METALLO	€	07/05/1988	024213	31/12/1997	1136690989	BUSINCO - RADIOLOGIA	051401 - MOBILI E ARREDI SANITARI	A102020501 - Mobili e	R - RECUPERO
5934	ARMADIO METALLO	€	07/05/1988	024215	31/12/1997	1136690989	BUSINCO - RADIOLOGIA	051401 - MOBILI E ARREDI SANITARI	A102020501 - Mobili e	R - RECUPERO
5935	ARMADIO A 1 ANTA	€	07/05/1988	024214	31/12/1997	1136690989	BUSINCO - RADIOLOGIA	051401 - MOBILI E ARREDI SANITARI	A102020501 - Mobili e	R - RECUPERO
5936	TAVOLINO CON RIPIANO IN	€	07/05/1988	024215	31/12/1997	1136690989	BUSINCO - RADIOLOGIA	051401 - MOBILI E ARREDI SANITARI	A102020501 - Mobili e	R - RECUPERO
5937	TAVOLINO CON RIPIANO IN	€	07/05/1988	024216	31/12/1997	1136690989	BUSINCO - RADIOLOGIA	051401 - MOBILI E ARREDI SANITARI	A102020501 - Mobili e	R - RECUPERO
5938	ATTACCAPANNI IN LEGNO	€	07/05/1988	024216	31/12/1997	1136690989	BUSINCO - RADIOLOGIA	051401 - MOBILI E ARREDI SANITARI	A102020501 - Mobili e	R - RECUPERO
5939	ATTACCAPANNI	€	07/05/1988	024219	31/12/1997	1136690989	BUSINCO - RADIOLOGIA	051401 - MOBILI E ARREDI SANITARI	A102020501 - Mobili e	R - RECUPERO
5940	ATTACCAPANNI	€	07/05/1988	024220	31/12/1997	1136690989	BUSINCO - RADIOLOGIA	051401 - MOBILI E ARREDI SANITARI	A102020501 - Mobili e	R - RECUPERO
5941	LETTINO GINECOLOGICO	€	07/05/1988	024223	31/12/1997	1136690989	BUSINCO - RADIOLOGIA	051401 - MOBILI E ARREDI SANITARI	A102020501 - Mobili e	R - RECUPERO
5942	SCRIVANIA PIANO INFORMICA	€	07/05/1988	024223	31/12/1997	1136690989	BUSINCO - RADIOLOGIA	051401 - MOBILI E ARREDI SANITARI	A102020501 - Mobili e	R - RECUPERO
5943	TAVOLO CON PIANO IN	€	07/05/1988	024224	31/12/1997	1136690989	BUSINCO - RADIOLOGIA	051401 - MOBILI E ARREDI SANITARI	A102020501 - Mobili e	R - RECUPERO
5945	STIPETTO A 1 ANTA	€	07/05/1988	024228	31/12/1997	1136690989	BUSINCO - RADIOLOGIA	051401 - MOBILI E ARREDI SANITARI	A102020501 - Mobili e	R - RECUPERO
5946	COMODINO SNO DATO	€	07/05/1988	024231	31/12/1997	1136690989	BUSINCO - RADIOLOGIA	051401 - MOBILI E ARREDI SANITARI	A102020501 - Mobili e	R - RECUPERO
5948	STIPETTO A 1 ANTA	€	07/05/1988	024237	31/12/1997	1136690989	BUSINCO - RADIOLOGIA	051401 - MOBILI E ARREDI SANITARI	A102020501 - Mobili e	R - RECUPERO
5950	STIPETTO A 1 ANTA	€	07/05/1988	024238	31/12/1997	1136690989	BUSINCO - RADIOLOGIA	051401 - MOBILI E ARREDI SANITARI	A102020501 - Mobili e	R - RECUPERO
5951	COMODINO SNO DATO	€	07/05/1988	024243	31/12/1997	1136690989	BUSINCO - RADIOLOGIA	051401 - MOBILI E ARREDI SANITARI	A102020501 - Mobili e	R - RECUPERO
5953	STIPETTO A 1 ANTA	€	07/05/1988	024241	31/12/1997	1136690989	BUSINCO - RADIOLOGIA	051401 - MOBILI E ARREDI SANITARI	A102020501 - Mobili e	R - RECUPERO
5954	COMODINO SNO DATO	€	07/05/1988	024243	31/12/1997	1136690989	BUSINCO - RADIOLOGIA	051401 - MOBILI E ARREDI SANITARI	A102020501 - Mobili e	R - RECUPERO
5959	STIPETTO A 1 ANTA	€	07/05/1988	024246	31/12/1997	1136690989	BUSINCO - RADIOLOGIA	051401 - MOBILI E ARREDI SANITARI	A102020501 - Mobili e	R - RECUPERO
5964	COMODINO	€	07/05/1988	024247	31/12/1997	1136690989	BUSINCO - RADIOLOGIA	051401 - MOBILI E ARREDI SANITARI	A102020501 - Mobili e	R - RECUPERO
5966	STIPETTO A 1 ANTA	€	07/05/1988	024248	31/12/1997	1136690989	BUSINCO - RADIOLOGIA	051401 - MOBILI E ARREDI SANITARI	A102020501 - Mobili e	R - RECUPERO
5968	LETTO SNO DATO	€	07/05/1988	024250	31/12/1997	1136690989	BUSINCO - RADIOLOGIA	051401 - MOBILI E ARREDI SANITARI	A102020501 - Mobili e	R - RECUPERO
5973	COMODINO	€	07/05/1988	024251	31/12/1997	1136690989	BUSINCO - RADIOLOGIA	051401 - MOBILI E ARREDI SANITARI	A102020501 - Mobili e	R - RECUPERO
5980	STIPETTO A 1 ANTA	€	07/05/1988	024253	31/12/1997	1136690989	BUSINCO - RADIOLOGIA	051401 - MOBILI E ARREDI SANITARI	A102020501 - Mobili e	R - RECUPERO
6133	armadio in metallo - 2 ante	€	07/05/1988	20628	31/12/1997	1136690989	BUSINCO - RADIOLOGIA	051401 - MOBILI E ARREDI SANITARI	A102020501 - Mobili e	R - RECUPERO
6137	armadio in metallo - 2 ante	€	07/05/1988	20562	31/12/1997	1136690989	BUSINCO - RADIOLOGIA	051401 - MOBILI E ARREDI SANITARI	A102020501 - Mobili e	R - RECUPERO
6137	armadio in metallo - 2 ante	€	07/05/1988	20561	31/12/1997	1136690989	BUSINCO - RADIOLOGIA	051401 - MOBILI E ARREDI SANITARI	A102020501 - Mobili e	R - RECUPERO

5776	lavolino	€	0,01	07/05/1998	42504	31/12/1997	136012999 - BUSINCO - DIREZIONE	051401 - MOBILI E ARREDI SANITARI	A102020501 - Mobili e	R - RECUPERO
5777	SEDIA	€	0,01	07/05/1998	42504	31/12/1997	136012999 - BUSINCO - DIREZIONE	051401 - MOBILI E ARREDI SANITARI	A102020501 - Mobili e	R - RECUPERO
5778	SEDIA	€	0,01	07/05/1998	42505	31/12/1997	136012999 - BUSINCO - DIREZIONE	051401 - MOBILI E ARREDI SANITARI	A102020501 - Mobili e	R - RECUPERO
5779	SEDIA	€	0,01	07/05/1998	42506	31/12/1997	136012999 - BUSINCO - DIREZIONE	051401 - MOBILI E ARREDI SANITARI	A102020501 - Mobili e	R - RECUPERO
5780	SEDIA	€	0,01	07/05/1998	3543	31/12/1997	136012999 - BUSINCO - DIREZIONE	051401 - MOBILI E ARREDI SANITARI	A102020501 - Mobili e	R - RECUPERO
5782	armadio in metallo	€	0,01	07/05/1998	024106	31/12/1997	136690999 - BUSINCO - RADIOLOGIA	051401 - MOBILI E ARREDI SANITARI	A102020501 - Mobili e	R - RECUPERO
5784	ARMADIETTO SPOGLIATOIO	€	0,01	07/05/1998	42508	31/12/1997	136012999 - BUSINCO - DIREZIONE	051401 - MOBILI E ARREDI SANITARI	A102020501 - Mobili e	R - RECUPERO
5785	armadio in legno	€	0,01	07/05/1998	024107	31/12/1997	136690999 - BUSINCO - RADIOLOGIA	051401 - MOBILI E ARREDI SANITARI	A102020501 - Mobili e	R - RECUPERO
5790	pensile in legno	€	0,01	07/05/1998	42513	31/12/1997	136012999 - BUSINCO - DIREZIONE	051401 - MOBILI E ARREDI SANITARI	A102020501 - Mobili e	R - RECUPERO
5792	ARMADIETTO SPOGLIATOIO	€	0,01	07/05/1998	024108	31/12/1997	136012999 - BUSINCO - DIREZIONE	051401 - MOBILI E ARREDI SANITARI	A102020501 - Mobili e	R - RECUPERO
5793	ripetito	€	0,01	07/05/1998	42515	31/12/1997	136012999 - BUSINCO - DIREZIONE	051401 - MOBILI E ARREDI SANITARI	A102020501 - Mobili e	R - RECUPERO
5795	ARMADIETTO SPOGLIATOIO	€	0,01	07/05/1998	024109	31/12/1997	136690999 - BUSINCO - RADIOLOGIA	051401 - MOBILI E ARREDI SANITARI	A102020501 - Mobili e	R - RECUPERO
5796	ARMADIETTO SPOGLIATOIO	€	0,01	07/05/1998	024110	31/12/1997	136690999 - BUSINCO - RADIOLOGIA	051401 - MOBILI E ARREDI SANITARI	A102020501 - Mobili e	R - RECUPERO
5801	SEDIA	€	0,01	07/05/1998	024111	31/12/1997	136690999 - BUSINCO - RADIOLOGIA	051401 - MOBILI E ARREDI SANITARI	A102020501 - Mobili e	R - RECUPERO
5803	SEDIA	€	0,01	07/05/1998	024112	31/12/1997	136690999 - BUSINCO - RADIOLOGIA	051401 - MOBILI E ARREDI SANITARI	A102020501 - Mobili e	R - RECUPERO
5808	SEDIA	€	0,01	07/05/1998	024113	31/12/1997	136690999 - BUSINCO - RADIOLOGIA	051401 - MOBILI E ARREDI SANITARI	A102020501 - Mobili e	R - RECUPERO
5804	SEDIA	€	0,01	07/05/1998	024115	31/12/1997	136690999 - BUSINCO - RADIOLOGIA	051401 - MOBILI E ARREDI SANITARI	A102020501 - Mobili e	R - RECUPERO
5807	SEDIA	€	0,01	07/05/1998	024116	31/12/1997	136690999 - BUSINCO - RADIOLOGIA	051401 - MOBILI E ARREDI SANITARI	A102020501 - Mobili e	R - RECUPERO
5810	SEDIA	€	0,01	07/05/1998	024117	31/12/1997	136690999 - BUSINCO - RADIOLOGIA	051401 - MOBILI E ARREDI SANITARI	A102020501 - Mobili e	R - RECUPERO
5811	CLASSIFICATORE	€	0,01	07/05/1998	024118	31/12/1997	136690999 - BUSINCO - RADIOLOGIA	051401 - MOBILI E ARREDI SANITARI	A102020501 - Mobili e	R - RECUPERO
5814	CLASSIFICATORE	€	0,01	07/05/1998	024119	31/12/1997	136690999 - BUSINCO - RADIOLOGIA	051401 - MOBILI E ARREDI SANITARI	A102020501 - Mobili e	R - RECUPERO
5824	CLASSIFICATORE	€	0,01	07/05/1998	024120	31/12/1997	136690999 - BUSINCO - RADIOLOGIA	051401 - MOBILI E ARREDI SANITARI	A102020501 - Mobili e	R - RECUPERO
5829	CLASSIFICATORE	€	0,01	07/05/1998	024121	31/12/1997	136690999 - BUSINCO - RADIOLOGIA	051401 - MOBILI E ARREDI SANITARI	A102020501 - Mobili e	R - RECUPERO
5832	CLASSIFICATORE	€	0,01	07/05/1998	024122	31/12/1997	136690999 - BUSINCO - RADIOLOGIA	051401 - MOBILI E ARREDI SANITARI	A102020501 - Mobili e	R - RECUPERO
5835	CLASSIFICATORE	€	0,01	07/05/1998	024123	31/12/1997	136690999 - BUSINCO - RADIOLOGIA	051401 - MOBILI E ARREDI SANITARI	A102020501 - Mobili e	R - RECUPERO
5837	CLASSIFICATORE	€	0,01	07/05/1998	024124	31/12/1997	136690999 - BUSINCO - RADIOLOGIA	051401 - MOBILI E ARREDI SANITARI	A102020501 - Mobili e	R - RECUPERO
5839	CLASSIFICATORE	€	0,01	07/05/1998	024125	31/12/1997	136690999 - BUSINCO - RADIOLOGIA	051401 - MOBILI E ARREDI SANITARI	A102020501 - Mobili e	R - RECUPERO
5841	CLASSIFICATORE	€	0,01	07/05/1998	024126	31/12/1997	136690999 - BUSINCO - RADIOLOGIA	051401 - MOBILI E ARREDI SANITARI	A102020501 - Mobili e	R - RECUPERO
5843	CLASSIFICATORE	€	0,01	07/05/1998	024127	31/12/1997	136690999 - BUSINCO - RADIOLOGIA	051401 - MOBILI E ARREDI SANITARI	A102020501 - Mobili e	R - RECUPERO
5845	CLASSIFICATORE	€	0,01	07/05/1998	024128	31/12/1997	136690999 - BUSINCO - RADIOLOGIA	051401 - MOBILI E ARREDI SANITARI	A102020501 - Mobili e	R - RECUPERO
5847	SCHEDARIO	€	0,01	07/05/1998	024130	31/12/1997	136690999 - BUSINCO - RADIOLOGIA	051401 - MOBILI E ARREDI SANITARI	A102020501 - Mobili e	R - RECUPERO
5850	SCHEDARIO	€	0,01	07/05/1998	024131	31/12/1997	136690999 - BUSINCO - RADIOLOGIA	051401 - MOBILI E ARREDI SANITARI	A102020501 - Mobili e	R - RECUPERO
5852	SCHEDARIO	€	0,01	07/05/1998	024132	31/12/1997	136690999 - BUSINCO - RADIOLOGIA	051401 - MOBILI E ARREDI SANITARI	A102020501 - Mobili e	R - RECUPERO
5853	SCHEDARIO	€	0,01	07/05/1998	024133	31/12/1997	136690999 - BUSINCO - RADIOLOGIA	051401 - MOBILI E ARREDI SANITARI	A102020501 - Mobili e	R - RECUPERO
5854	SCHEDARIO	€	0,01	07/05/1998	024134	31/12/1997	136690999 - BUSINCO - RADIOLOGIA	051401 - MOBILI E ARREDI SANITARI	A102020501 - Mobili e	R - RECUPERO
5855	SCHEDARIO	€	0,01	07/05/1998	024135	31/12/1997	136690999 - BUSINCO - RADIOLOGIA	051401 - MOBILI E ARREDI SANITARI	A102020501 - Mobili e	R - RECUPERO
5856	SCHEDARIO	€	0,01	07/05/1998	024136	31/12/1997	136690999 - BUSINCO - RADIOLOGIA	051401 - MOBILI E ARREDI SANITARI	A102020501 - Mobili e	R - RECUPERO
5859	ATTACCAPPANNI IN LEGA	€	0,01	07/05/1998	024139	31/12/1997	136690999 - BUSINCO - RADIOLOGIA	051401 - MOBILI E ARREDI SANITARI	A102020501 - Mobili e	R - RECUPERO
5859	ATTACCAPPANNI	€	0,01	07/05/1998	024139	31/12/1997	136690999 - BUSINCO - RADIOLOGIA	051401 - MOBILI E ARREDI SANITARI	A102020501 - Mobili e	R - RECUPERO
5860	ATTACCAPPANNI	€	0,01	07/05/1998	024140	31/12/1997	136690999 - BUSINCO - RADIOLOGIA	051401 - MOBILI E ARREDI SANITARI	A102020501 - Mobili e	R - RECUPERO
5861	SEDIA	€	0,01	07/05/1998	024141	31/12/1997	136690999 - BUSINCO - RADIOLOGIA	051401 - MOBILI E ARREDI SANITARI	A102020501 - Mobili e	R - RECUPERO
5862	SEDIA CON BRACCIO	€	0,01	07/05/1998	024142	31/12/1997	136690999 - BUSINCO - RADIOLOGIA	051401 - MOBILI E ARREDI SANITARI	A102020501 - Mobili e	R - RECUPERO
5863	SEDIA CON BRACCIO	€	0,01	07/05/1998	024143	31/12/1997	136690999 - BUSINCO - RADIOLOGIA	051401 - MOBILI E ARREDI SANITARI	A102020501 - Mobili e	R - RECUPERO
5864	SEDIA	€	0,01	07/05/1998	024144	31/12/1997	136690999 - BUSINCO - RADIOLOGIA	051401 - MOBILI E ARREDI SANITARI	A102020501 - Mobili e	R - RECUPERO
5865	SEDIA	€	0,01	07/05/1998	024145	31/12/1997	136690999 - BUSINCO - RADIOLOGIA	051401 - MOBILI E ARREDI SANITARI	A102020501 - Mobili e	R - RECUPERO
5867	SEDIA	€	0,01	07/05/1998	024148	31/12/1997	136690999 - BUSINCO - RADIOLOGIA	051401 - MOBILI E ARREDI SANITARI	A102020501 - Mobili e	R - RECUPERO
5868	SEDIA	€	0,01	07/05/1998	024149	31/12/1997	136690999 - BUSINCO - RADIOLOGIA	051401 - MOBILI E ARREDI SANITARI	A102020501 - Mobili e	R - RECUPERO
5869	SEDIA	€	0,01	07/05/1998	024150	31/12/1997	136690999 - BUSINCO - RADIOLOGIA	051401 - MOBILI E ARREDI SANITARI	A102020501 - Mobili e	R - RECUPERO
5870	SEDIA	€	0,01	07/05/1998	024151	31/12/1997	136690999 - BUSINCO - RADIOLOGIA	051401 - MOBILI E ARREDI SANITARI	A102020501 - Mobili e	R - RECUPERO
5871	SEDIA	€	0,01	07/05/1998	024152	31/12/1997	136690999 - BUSINCO - RADIOLOGIA	051401 - MOBILI E ARREDI SANITARI	A102020501 - Mobili e	R - RECUPERO
5872	SEDIA	€	0,01	07/05/1998	024153	31/12/1997	136690999 - BUSINCO - RADIOLOGIA	051401 - MOBILI E ARREDI SANITARI	A102020501 - Mobili e	R - RECUPERO
5873	SEDIA	€	0,01	07/05/1998	024154	31/12/1997	136690999 - BUSINCO - RADIOLOGIA	051401 - MOBILI E ARREDI SANITARI	A102020501 - Mobili e	R - RECUPERO
5874	SEDIA	€	0,01	07/05/1998	024155	31/12/1997	136690999 - BUSINCO - RADIOLOGIA	051401 - MOBILI E ARREDI SANITARI	A102020501 - Mobili e	R - RECUPERO
5875	SEDIA	€	0,01	07/05/1998	024156	31/12/1997	136690999 - BUSINCO - RADIOLOGIA	051401 - MOBILI E ARREDI SANITARI	A102020501 - Mobili e	R - RECUPERO
5876	SEDIA	€	0,01	07/05/1998	024157	31/12/1997	136690999 - BUSINCO - RADIOLOGIA	051401 - MOBILI E ARREDI SANITARI	A102020501 - Mobili e	R - RECUPERO
5877	SEDIA	€	0,01	07/05/1998	024158	31/12/1997	136690999 - BUSINCO - RADIOLOGIA	051401 - MOBILI E ARREDI SANITARI	A102020501 - Mobili e	R - RECUPERO

[illegible]

5283	CLASSIFICATORE METALLO	€	0,01	06/05/1998	02/4038	31/12/1997	1136609999 - BUSINCO - RADIOLOGIA	051401 - MOBILI E ARREDI SANITARI	A102020501 - Mobili e R - RECUPERO
5284	LETTINO PER FISIOTERAPIA	€	0,01	06/05/1998	421453	31/12/1997	1136609999 - BUSINCO - RECUPERO E	051401 - MOBILI E ARREDI SANITARI	A102020501 - Mobili e R - RECUPERO
5285	armadio 2 ante in metallo	€	0,01	06/05/1998	207775	31/12/1997	1136609999 - BUSINCO - RADIOLOGIA	051401 - MOBILI E ARREDI SANITARI	A102020501 - Mobili e R - RECUPERO
5286	QUADRO TERAPIA	€	0,01	06/05/1998	421452	31/12/1997	1136609999 - BUSINCO - RECUPERO E	051401 - MOBILI E ARREDI SANITARI	A102020501 - Mobili e R - RECUPERO
5287	poltrona a ampiezza-girevole	€	0,01	06/05/1998	207774	31/12/1997	1136609999 - BUSINCO - RADIOLOGIA	051401 - MOBILI E ARREDI SANITARI	A102020501 - Mobili e R - RECUPERO
5289	poltrona rivest. in pelle- girevole	€	0,01	06/05/1998	207773	31/12/1997	1136609999 - BUSINCO - RADIOLOGIA	051401 - MOBILI E ARREDI SANITARI	A102020501 - Mobili e R - RECUPERO
5290	ARMADIO IN METALLO	€	0,01	06/05/1998	421418	31/12/1997	1136012999 - BUSINCO - DIREZIONE	051401 - MOBILI E ARREDI SANITARI	A102020501 - Mobili e R - RECUPERO
5291	ARMADIO	€	0,01	06/05/1998	421419	31/12/1997	1136012999 - BUSINCO - DIREZIONE	051401 - MOBILI E ARREDI SANITARI	A102020501 - Mobili e R - RECUPERO
5292	poltrona rivest. in pelle - girevole	€	0,01	06/05/1998	421417	31/12/1997	1136012999 - BUSINCO - RADIOLOGIA	051401 - MOBILI E ARREDI SANITARI	A102020501 - Mobili e R - RECUPERO
5293	CLASSIFICATORE METALLO	€	0,01	06/05/1998	207772	31/12/1997	1136609999 - BUSINCO - RADIOLOGIA	051401 - MOBILI E ARREDI SANITARI	A102020501 - Mobili e R - RECUPERO
5295	appendiabiti a sfelo in metallo	€	0,01	06/05/1998	207771	31/12/1997	1136609999 - BUSINCO - DIREZIONE	051401 - MOBILI E ARREDI SANITARI	A102020501 - Mobili e R - RECUPERO
5297	APPENDIABITI	€	0,01	06/05/1998	421416	31/12/1997	1136012999 - BUSINCO - DIREZIONE	051401 - MOBILI E ARREDI SANITARI	A102020501 - Mobili e R - RECUPERO
5298	lampada da tavolo	€	0,01	06/05/1998	207770	31/12/1997	1136609999 - BUSINCO - RADIOLOGIA	051401 - MOBILI E ARREDI SANITARI	A102020501 - Mobili e R - RECUPERO
5299	APPENDIABITI	€	0,01	06/05/1998	421413	31/12/1997	1136012999 - BUSINCO - DIREZIONE	051401 - MOBILI E ARREDI SANITARI	A102020501 - Mobili e R - RECUPERO
5300	SEDIA	€	0,01	06/05/1998	421412	31/12/1997	1136012999 - BUSINCO - DIREZIONE	051401 - MOBILI E ARREDI SANITARI	A102020501 - Mobili e R - RECUPERO
5302	SEDIA	€	0,01	06/05/1998	421410	31/12/1997	1136012999 - BUSINCO - DIREZIONE	051401 - MOBILI E ARREDI SANITARI	A102020501 - Mobili e R - RECUPERO
5303	SEDIA	€	0,01	06/05/1998	421319	31/12/1997	1136012999 - BUSINCO - DIREZIONE	051401 - MOBILI E ARREDI SANITARI	A102020501 - Mobili e R - RECUPERO
5304	SEDIA	€	0,01	06/05/1998	421318	31/12/1997	1136012999 - BUSINCO - DIREZIONE	051401 - MOBILI E ARREDI SANITARI	A102020501 - Mobili e R - RECUPERO
5305	SEDIA	€	0,01	06/05/1998	421317	31/12/1997	1136012999 - BUSINCO - DIREZIONE	051401 - MOBILI E ARREDI SANITARI	A102020501 - Mobili e R - RECUPERO
5306	SEDIA	€	0,01	06/05/1998	421316	31/12/1997	1136012999 - BUSINCO - DIREZIONE	051401 - MOBILI E ARREDI SANITARI	A102020501 - Mobili e R - RECUPERO
5307	SEDIA	€	0,01	06/05/1998	421315	31/12/1997	1136012999 - BUSINCO - DIREZIONE	051401 - MOBILI E ARREDI SANITARI	A102020501 - Mobili e R - RECUPERO
5308	SEDIA	€	0,01	06/05/1998	421314	31/12/1997	1136012999 - BUSINCO - DIREZIONE	051401 - MOBILI E ARREDI SANITARI	A102020501 - Mobili e R - RECUPERO
5309	SEDIA	€	0,01	06/05/1998	421313	31/12/1997	1136012999 - BUSINCO - DIREZIONE	051401 - MOBILI E ARREDI SANITARI	A102020501 - Mobili e R - RECUPERO
5310	SEDIA	€	0,01	06/05/1998	421312	31/12/1997	1136012999 - BUSINCO - DIREZIONE	051401 - MOBILI E ARREDI SANITARI	A102020501 - Mobili e R - RECUPERO
5311	SEDIA	€	0,01	06/05/1998	421311	31/12/1997	1136012999 - BUSINCO - DIREZIONE	051401 - MOBILI E ARREDI SANITARI	A102020501 - Mobili e R - RECUPERO
5312	SEDIA	€	0,01	06/05/1998	421310	31/12/1997	1136012999 - BUSINCO - DIREZIONE	051401 - MOBILI E ARREDI SANITARI	A102020501 - Mobili e R - RECUPERO
5313	SEDIA	€	0,01	06/05/1998	421229	31/12/1997	1136012999 - BUSINCO - DIREZIONE	051401 - MOBILI E ARREDI SANITARI	A102020501 - Mobili e R - RECUPERO
5315	SEDIA	€	0,01	06/05/1998	421217	31/12/1997	1136012999 - BUSINCO - DIREZIONE	051401 - MOBILI E ARREDI SANITARI	A102020501 - Mobili e R - RECUPERO
5316	SEDIA	€	0,01	06/05/1998	421216	31/12/1997	1136012999 - BUSINCO - DIREZIONE	051401 - MOBILI E ARREDI SANITARI	A102020501 - Mobili e R - RECUPERO
5317	SEDIA	€	0,01	06/05/1998	421215	31/12/1997	1136012999 - BUSINCO - DIREZIONE	051401 - MOBILI E ARREDI SANITARI	A102020501 - Mobili e R - RECUPERO
5318	SEDIA	€	0,01	06/05/1998	421214	31/12/1997	1136012999 - BUSINCO - DIREZIONE	051401 - MOBILI E ARREDI SANITARI	A102020501 - Mobili e R - RECUPERO
5320	SEDIA	€	0,01	06/05/1998	421213	31/12/1997	1136012999 - BUSINCO - DIREZIONE	051401 - MOBILI E ARREDI SANITARI	A102020501 - Mobili e R - RECUPERO
5321	SEDIA	€	0,01	06/05/1998	421212	31/12/1997	1136012999 - BUSINCO - DIREZIONE	051401 - MOBILI E ARREDI SANITARI	A102020501 - Mobili e R - RECUPERO
5322	SEDIA	€	0,01	06/05/1998	421211	31/12/1997	1136012999 - BUSINCO - DIREZIONE	051401 - MOBILI E ARREDI SANITARI	A102020501 - Mobili e R - RECUPERO
5323	SEDIA	€	0,01	06/05/1998	421210	31/12/1997	1136012999 - BUSINCO - DIREZIONE	051401 - MOBILI E ARREDI SANITARI	A102020501 - Mobili e R - RECUPERO
5324	SEDIA GIREVOLE	€	0,01	06/05/1998	421119	31/12/1997	1136012999 - BUSINCO - DIREZIONE	051401 - MOBILI E ARREDI SANITARI	A102020501 - Mobili e R - RECUPERO
5325	SEDIA GIREVOLE	€	0,01	06/05/1998	421118	31/12/1997	1136012999 - BUSINCO - DIREZIONE	051401 - MOBILI E ARREDI SANITARI	A102020501 - Mobili e R - RECUPERO
5326	SEDIA GIREVOLE	€	0,01	06/05/1998	421117	31/12/1997	1136012999 - BUSINCO - DIREZIONE	051401 - MOBILI E ARREDI SANITARI	A102020501 - Mobili e R - RECUPERO
5329	APPENDIABITI	€	0,01	06/05/1998	37869	31/12/1997	1136012999 - BUSINCO - DIREZIONE	051401 - MOBILI E ARREDI SANITARI	A102020501 - Mobili e R - RECUPERO
5331	TAVOLO	€	0,01	06/05/1998	42069	31/12/1997	1136012999 - BUSINCO - DIREZIONE	051401 - MOBILI E ARREDI SANITARI	A102020501 - Mobili e R - RECUPERO
5336	CLASSIFICATORE METALLICO	€	0,01	06/05/1998	02/4040	31/12/1997	1136609999 - BUSINCO - RADIOLOGIA	051401 - MOBILI E ARREDI SANITARI	A102020501 - Mobili e R - RECUPERO
5337	ARMADIO IN METALLO	€	0,01	06/05/1998	421112	31/12/1997	1136012999 - BUSINCO - DIREZIONE	051401 - MOBILI E ARREDI SANITARI	A102020501 - Mobili e R - RECUPERO
5338	ARMADIO IN METALLO	€	0,01	06/05/1998	421111	31/12/1997	1136012999 - BUSINCO - DIREZIONE	051401 - MOBILI E ARREDI SANITARI	A102020501 - Mobili e R - RECUPERO
5340	LIBRERIA	€	0,01	06/05/1998	421110	31/12/1997	1136012999 - BUSINCO - DIREZIONE	051401 - MOBILI E ARREDI SANITARI	A102020501 - Mobili e R - RECUPERO
5341	LIBRERIA	€	0,01	06/05/1998	421109	31/12/1997	1136012999 - BUSINCO - DIREZIONE	051401 - MOBILI E ARREDI SANITARI	A102020501 - Mobili e R - RECUPERO
5342	LIBRERIA	€	0,01	06/05/1998	421108	31/12/1997	1136012999 - BUSINCO - DIREZIONE	051401 - MOBILI E ARREDI SANITARI	A102020501 - Mobili e R - RECUPERO
5343	CLASSIFICATORI METALLO	€	0,01	06/05/1998	02/4041	31/12/1997	1136609999 - BUSINCO - RADIOLOGIA	051401 - MOBILI E ARREDI SANITARI	A102020501 - Mobili e R - RECUPERO
5344	LIBRERIA	€	0,01	06/05/1998	421107	31/12/1997	1136012999 - BUSINCO - DIREZIONE	051401 - MOBILI E ARREDI SANITARI	A102020501 - Mobili e R - RECUPERO
5345	LIBRERIA	€	0,01	06/05/1998	421106	31/12/1997	1136012999 - BUSINCO - DIREZIONE	051401 - MOBILI E ARREDI SANITARI	A102020501 - Mobili e R - RECUPERO
5346	LIBRERIA	€	0,01	06/05/1998	421105	31/12/1997	1136012999 - BUSINCO - DIREZIONE	051401 - MOBILI E ARREDI SANITARI	A102020501 - Mobili e R - RECUPERO
5347	LUBRERIA	€	0,01	06/05/1998	421104	31/12/1997	1136012999 - BUSINCO - DIREZIONE	051401 - MOBILI E ARREDI SANITARI	A102020501 - Mobili e R - RECUPERO
5348	LUBRERIA	€	0,01	06/05/1998	421103	31/12/1997	1136012999 - BUSINCO - DIREZIONE	051401 - MOBILI E ARREDI SANITARI	A102020501 - Mobili e R - RECUPERO
5349	LUBRERIA	€	0,01	06/05/1998	421102	31/12/1997	1136012999 - BUSINCO - DIREZIONE	051401 - MOBILI E ARREDI SANITARI	A102020501 - Mobili e R - RECUPERO
5350	LUBRERIA	€	0,01	06/05/1998	421101	31/12/1997	1136012999 - BUSINCO - DIREZIONE	051401 - MOBILI E ARREDI SANITARI	A102020501 - Mobili e R - RECUPERO
5351	LUBRERIA	€	0,01	06/05/1998	421100	31/12/1997	1136012999 - BUSINCO - DIREZIONE	051401 - MOBILI E ARREDI SANITARI	A102020501 - Mobili e R - RECUPERO
5353	LUBRERIA	€	0,01	06/05/1998	42098	31/12/1997	1136012999 - BUSINCO - DIREZIONE	051401 - MOBILI E ARREDI SANITARI	A102020501 - Mobili e R - RECUPERO
5354	LUBRERIA	€	0,01	06/05/1998	42098	31/12/1997	1136012999 - BUSINCO - DIREZIONE	051401 - MOBILI E ARREDI SANITARI	A102020501 - Mobili e R - RECUPERO

5213	SEDIA CON	€	06/05/1998	25333	31/12/1997	1136012999 - BUSINCO - DIREZIONE	051401 - MOBILI E ARREDI SANITARI	A102020501 - Mobili e	R - RECUPERO
5214	SEDIA	€	06/05/1998	20610	31/12/1997	1136180999 - BUSINCO - EMATOLOGIA E	051401 - MOBILI E ARREDI SANITARI	A102020501 - Mobili e	R - RECUPERO
5215	scrivania in metallo e laminato	€	06/05/1998	20597	31/12/1997	1136180999 - BUSINCO - EMATOLOGIA E	051401 - MOBILI E ARREDI SANITARI	A102020501 - Mobili e	R - RECUPERO
5216	SEDIA	€	06/05/1998	42723	31/12/1997	1136012999 - BUSINCO - DIREZIONE	051401 - MOBILI E ARREDI SANITARI	A102020501 - Mobili e	R - RECUPERO
5217	VETRINA	€	06/05/1998	024024	31/12/1997	1136690999 - BUSINCO - RADIOLOGIA	051401 - MOBILI E ARREDI SANITARI	A102020501 - Mobili e	R - RECUPERO
5218	SEDIA	€	06/05/1998	42181	31/12/1997	1136012999 - BUSINCO - DIREZIONE	051401 - MOBILI E ARREDI SANITARI	A102020501 - Mobili e	R - RECUPERO
5219	SEDIA	€	06/05/1998	42180	31/12/1997	1136012999 - BUSINCO - DIREZIONE	051401 - MOBILI E ARREDI SANITARI	A102020501 - Mobili e	R - RECUPERO
5220	SEDIA	€	06/05/1998	24025	31/12/1997	1136690999 - BUSINCO - RADIOLOGIA	051401 - MOBILI E ARREDI SANITARI	A102020501 - Mobili e	R - RECUPERO
5221	LETTINO GAMMATRONE	€	06/05/1998	42179	31/12/1997	1136012999 - BUSINCO - DIREZIONE	051401 - MOBILI E ARREDI SANITARI	A102020501 - Mobili e	R - RECUPERO
5222	SEDIA	€	06/05/1998	42178	31/12/1997	1136012999 - BUSINCO - DIREZIONE	051401 - MOBILI E ARREDI SANITARI	A102020501 - Mobili e	R - RECUPERO
5223	SEDIA	€	06/05/1998	024026	31/12/1997	1136690999 - BUSINCO - RADIOLOGIA	051401 - MOBILI E ARREDI SANITARI	A102020501 - Mobili e	R - RECUPERO
5224	TAVOLINO IN LEGNO	€	06/05/1998	20636	31/12/1997	1136690999 - BUSINCO - RADIOLOGIA	051401 - MOBILI E ARREDI SANITARI	A102020501 - Mobili e	R - RECUPERO
5225	SEDIA	€	06/05/1998	024027	31/12/1997	1136180999 - BUSINCO - EMATOLOGIA E	051401 - MOBILI E ARREDI SANITARI	A102020501 - Mobili e	R - RECUPERO
5226	TAVOLINO CON RUOTE	€	06/05/1998	20777	31/12/1997	1136180999 - BUSINCO - EMATOLOGIA E	051401 - MOBILI E ARREDI SANITARI	A102020501 - Mobili e	R - RECUPERO
5227	scrivania in metallo	€	06/05/1998	20779	31/12/1997	1136180999 - BUSINCO - EMATOLOGIA E	051401 - MOBILI E ARREDI SANITARI	A102020501 - Mobili e	R - RECUPERO
5228	lavolino dattilo	€	06/05/1998	20634	31/12/1997	1136180999 - BUSINCO - EMATOLOGIA E	051401 - MOBILI E ARREDI SANITARI	A102020501 - Mobili e	R - RECUPERO
5229	TAVOLINO CON RUOTE	€	06/05/1998	20777	31/12/1997	1136180999 - BUSINCO - EMATOLOGIA E	051401 - MOBILI E ARREDI SANITARI	A102020501 - Mobili e	R - RECUPERO
5230	lavolino dattilo	€	06/05/1998	20634	31/12/1997	1136180999 - BUSINCO - EMATOLOGIA E	051401 - MOBILI E ARREDI SANITARI	A102020501 - Mobili e	R - RECUPERO
5231	LETTINO RADIOLOGICO	€	06/05/1998	024028	31/12/1997	1136690999 - BUSINCO - RADIOLOGIA	051401 - MOBILI E ARREDI SANITARI	A102020501 - Mobili e	R - RECUPERO
5232	appendiabiti mobile	€	06/05/1998	20634	31/12/1997	1136180999 - BUSINCO - EMATOLOGIA E	051401 - MOBILI E ARREDI SANITARI	A102020501 - Mobili e	R - RECUPERO
5233	scrivania in metallo - 3 cassetti	€	06/05/1998	20637	31/12/1997	1136690999 - BUSINCO - RADIOLOGIA	051401 - MOBILI E ARREDI SANITARI	A102020501 - Mobili e	R - RECUPERO
5234	APPENDIABITI IN LEGA	€	06/05/1998	20637	31/12/1997	1136690999 - BUSINCO - RADIOLOGIA	051401 - MOBILI E ARREDI SANITARI	A102020501 - Mobili e	R - RECUPERO
5235	mobiliario per macchina da	€	06/05/1998	20638	31/12/1997	1136690999 - BUSINCO - RADIOLOGIA	051401 - MOBILI E ARREDI SANITARI	A102020501 - Mobili e	R - RECUPERO
5236	armadio in metallo 2 ante	€	06/05/1998	20640	31/12/1997	1136690999 - BUSINCO - RADIOLOGIA	051401 - MOBILI E ARREDI SANITARI	A102020501 - Mobili e	R - RECUPERO
5237	PARAVENTO 2 ELEMENTI	€	06/05/1998	20602	31/12/1997	1136690999 - BUSINCO - RADIOLOGIA	051401 - MOBILI E ARREDI SANITARI	A102020501 - Mobili e	R - RECUPERO
5238	armadietto a muro con serratura	€	06/05/1998	42177	31/12/1997	1136012999 - BUSINCO - DIREZIONE	051401 - MOBILI E ARREDI SANITARI	A102020501 - Mobili e	R - RECUPERO
5239	SEDIA	€	06/05/1998	42176	31/12/1997	1136012999 - BUSINCO - DIREZIONE	051401 - MOBILI E ARREDI SANITARI	A102020501 - Mobili e	R - RECUPERO
5240	SEDIA	€	06/05/1998	42176	31/12/1997	1136012999 - BUSINCO - DIREZIONE	051401 - MOBILI E ARREDI SANITARI	A102020501 - Mobili e	R - RECUPERO
5241	SEDIA	€	06/05/1998	20598	31/12/1997	1136180999 - BUSINCO - EMATOLOGIA E	051401 - MOBILI E ARREDI SANITARI	A102020501 - Mobili e	R - RECUPERO

5020	ARMADIO	€	0,01	06/05/1998	25360	31/12/1997	1136012999 - BUSINCO - DIREZIONE	051401 - MOBILI E ARREDI SANITARI	A102020501 - Mobili e	R - RECUPERO
5021	ARMADIETTO IN METALLO	€	0,01	06/05/1998	3917	31/12/1997	1510004199 - BUSINCO - AREA	051401 - MOBILI E ARREDI SANITARI	A102020501 - Mobili e	R - RECUPERO
5022	SEDIA	€	0,01	06/05/1998	25414	31/12/1997	1510004199 - BUSINCO - AREA	051401 - MOBILI E ARREDI SANITARI	A102020501 - Mobili e	R - RECUPERO
5023	SCRIVANIA	€	0,01	06/05/1998	25409	31/12/1997	1510004199 - BUSINCO - AREA	051401 - MOBILI E ARREDI SANITARI	A102020501 - Mobili e	R - RECUPERO
5025	TAVOLINO	€	0,01	06/05/1998	25408	31/12/1997	1510004199 - BUSINCO - AREA	051401 - MOBILI E ARREDI SANITARI	A102020501 - Mobili e	R - RECUPERO
5026	CLASSIFICATORE	€	0,01	06/05/1998	33823	31/12/1997	1136012999 - BUSINCO - DIREZIONE	051401 - MOBILI E ARREDI SANITARI	A102020501 - Mobili e	R - RECUPERO
5030	levato in metallo e laminato	€	0,01	06/05/1998	25367	31/12/1997	1136012999 - BUSINCO - DIREZIONE	051401 - MOBILI E ARREDI SANITARI	A102020501 - Mobili e	R - RECUPERO
5031	BANCONE	€	0,01	06/05/1998	25366	31/12/1997	1136012999 - BUSINCO - DIREZIONE	051401 - MOBILI E ARREDI SANITARI	A102020501 - Mobili e	R - RECUPERO
5032	ATTACAPANNI	€	0,01	06/05/1998	25340	31/12/1997	1136012999 - BUSINCO - DIREZIONE	051401 - MOBILI E ARREDI SANITARI	A102020501 - Mobili e	R - RECUPERO
5035	BANCONE IN ACCIAIO	€	0,01	06/05/1998	25339	31/12/1997	1136012999 - BUSINCO - DIREZIONE	051401 - MOBILI E ARREDI SANITARI	A102020501 - Mobili e	R - RECUPERO
5036	ARMADIO	€	0,01	06/05/1998	25358	31/12/1997	1136012999 - BUSINCO - DIREZIONE	051401 - MOBILI E ARREDI SANITARI	A102020501 - Mobili e	R - RECUPERO
5037	TAVOLO QUADRATO	€	0,01	06/05/1998	25359	31/12/1997	1136012999 - BUSINCO - DIREZIONE	051401 - MOBILI E ARREDI SANITARI	A102020501 - Mobili e	R - RECUPERO
5038	SEDA	€	0,01	06/05/1998	42716	31/12/1997	1136012999 - BUSINCO - DIREZIONE	051401 - MOBILI E ARREDI SANITARI	A102020501 - Mobili e	R - RECUPERO
5040	ARMADIO	€	0,01	06/05/1998	42703	31/12/1997	1136012999 - BUSINCO - DIREZIONE	051401 - MOBILI E ARREDI SANITARI	A102020501 - Mobili e	R - RECUPERO
5041	ATTACAPANNI	€	0,01	06/05/1998	42703	31/12/1997	1136012999 - BUSINCO - DIREZIONE	051401 - MOBILI E ARREDI SANITARI	A102020501 - Mobili e	R - RECUPERO
5042	ARMADIO MET. 2 ANTE	€	0,01	06/05/1998	023991	31/12/1997	1136012999 - BUSINCO - DIREZIONE	051401 - MOBILI E ARREDI SANITARI	A102020501 - Mobili e	R - RECUPERO
5043	SCRIVANIA	€	0,01	06/05/1998	42714	31/12/1997	1136012999 - BUSINCO - DIREZIONE	051401 - MOBILI E ARREDI SANITARI	A102020501 - Mobili e	R - RECUPERO
5044	LETTINO	€	0,01	06/05/1998	42713	31/12/1997	1136012999 - BUSINCO - DIREZIONE	051401 - MOBILI E ARREDI SANITARI	A102020501 - Mobili e	R - RECUPERO
5046	APPENDIABILI	€	0,01	06/05/1998	023992	31/12/1997	1136012999 - BUSINCO - DIREZIONE	051401 - MOBILI E ARREDI SANITARI	A102020501 - Mobili e	R - RECUPERO
5047	SGABELLO METALLICO	€	0,01	06/05/1998	42596	31/12/1997	1136012999 - BUSINCO - DIREZIONE	051401 - MOBILI E ARREDI SANITARI	A102020501 - Mobili e	R - RECUPERO
5048	SGABELLO IN METALLO	€	0,01	06/05/1998	42596	31/12/1997	1136012999 - BUSINCO - DIREZIONE	051401 - MOBILI E ARREDI SANITARI	A102020501 - Mobili e	R - RECUPERO
5049	TAVOLO IN FORMICA 300*80	€	0,01	06/05/1998	023993	31/12/1997	1136012999 - BUSINCO - DIREZIONE	051401 - MOBILI E ARREDI SANITARI	A102020501 - Mobili e	R - RECUPERO
5054	SEDA METALLO	€	0,01	06/05/1998	42591	31/12/1997	1136012999 - BUSINCO - DIREZIONE	051401 - MOBILI E ARREDI SANITARI	A102020501 - Mobili e	R - RECUPERO
5055	SEDA GREVOLE	€	0,01	06/05/1998	42590	31/12/1997	1136012999 - BUSINCO - DIREZIONE	051401 - MOBILI E ARREDI SANITARI	A102020501 - Mobili e	R - RECUPERO
5056	LAMPADA DA TAVOLO	€	0,01	06/05/1998	42589	31/12/1997	1136012999 - BUSINCO - DIREZIONE	051401 - MOBILI E ARREDI SANITARI	A102020501 - Mobili e	R - RECUPERO
5059	APPENDIABILI	€	0,01	06/05/1998	42581	31/12/1997	1136012999 - BUSINCO - DIREZIONE	051401 - MOBILI E ARREDI SANITARI	A102020501 - Mobili e	R - RECUPERO
5061	TAVOLINO	€	0,01	06/05/1998	42584	31/12/1997	1136012999 - BUSINCO - DIREZIONE	051401 - MOBILI E ARREDI SANITARI	A102020501 - Mobili e	R - RECUPERO
5063	TAVOLO PIANO IN FORMICA	€	0,01	06/05/1998	023988	31/12/1997	1136012999 - BUSINCO - DIREZIONE	051401 - MOBILI E ARREDI SANITARI	A102020501 - Mobili e	R - RECUPERO
5065	SCABELLO 3 GRADINI	€	0,01	06/05/1998	42573	31/12/1997	1136012999 - BUSINCO - DIREZIONE	051401 - MOBILI E ARREDI SANITARI	A102020501 - Mobili e	R - RECUPERO
5066	ARMADIO IN METALLO	€	0,01	06/05/1998	42580	31/12/1997	1136012999 - BUSINCO - DIREZIONE	051401 - MOBILI E ARREDI SANITARI	A102020501 - Mobili e	R - RECUPERO
5067	ARMADIO	€	0,01	06/05/1998	42579	31/12/1997	1136012999 - BUSINCO - DIREZIONE	051401 - MOBILI E ARREDI SANITARI	A102020501 - Mobili e	R - RECUPERO
5068	ARMADIO IN METALLO	€	0,01	06/05/1998	42577	31/12/1997	1136012999 - BUSINCO - DIREZIONE	051401 - MOBILI E ARREDI SANITARI	A102020501 - Mobili e	R - RECUPERO
5071	ARMADIO IN METALLO	€	0,01	06/05/1998	42576	31/12/1997	1136012999 - BUSINCO - DIREZIONE	051401 - MOBILI E ARREDI SANITARI	A102020501 - Mobili e	R - RECUPERO
5073	LAVABO A COLONNA	€	0,01	06/05/1998	42574	31/12/1997	1136012999 - BUSINCO - DIREZIONE	051401 - MOBILI E ARREDI SANITARI	A102020501 - Mobili e	R - RECUPERO
5076	SEDA GREVOLE	€	0,01	06/05/1998	02400	31/12/1997	1136012999 - BUSINCO - DIREZIONE	051401 - MOBILI E ARREDI SANITARI	A102020501 - Mobili e	R - RECUPERO
5079	LETTINO OLIMPIUS	€	0,01	06/05/1998	3870	31/12/1997	1136012999 - BUSINCO - DIREZIONE	051401 - MOBILI E ARREDI SANITARI	A102020501 - Mobili e	R - RECUPERO
5080	SEDA GREVOLE	€	0,01	06/05/1998	024001	31/12/1997	1136012999 - BUSINCO - DIREZIONE	051401 - MOBILI E ARREDI SANITARI	A102020501 - Mobili e	R - RECUPERO
5081	comodino degenza	€	0,01	06/05/1998	33819	31/12/1997	1136012999 - BUSINCO - DIREZIONE	051401 - MOBILI E ARREDI SANITARI	A102020501 - Mobili e	R - RECUPERO
5085	TAVOLO COMANDO	€	0,01	06/05/1998	24003	31/12/1997	1136012999 - BUSINCO - DIREZIONE	051401 - MOBILI E ARREDI SANITARI	A102020501 - Mobili e	R - RECUPERO
5086	letto degenza regolabile	€	0,01	06/05/1998	33816	31/12/1997	1136012999 - BUSINCO - DIREZIONE	051401 - MOBILI E ARREDI SANITARI	A102020501 - Mobili e	R - RECUPERO
5089	SEDA METALLO	€	0,01	06/05/1998	33817	31/12/1997	1136012999 - BUSINCO - DIREZIONE	051401 - MOBILI E ARREDI SANITARI	A102020501 - Mobili e	R - RECUPERO
5090	PARAVENTO IN METALLO	€	0,01	06/05/1998	33815	31/12/1997	1136012999 - BUSINCO - DIREZIONE	051401 - MOBILI E ARREDI SANITARI	A102020501 - Mobili e	R - RECUPERO
5091	SEDA METALLO	€	0,01	06/05/1998	42564	31/12/1997	1136012999 - BUSINCO - DIREZIONE	051401 - MOBILI E ARREDI SANITARI	A102020501 - Mobili e	R - RECUPERO
5092	SEDA METALLO	€	0,01	06/05/1998	33815	31/12/1997	1136012999 - BUSINCO - DIREZIONE	051401 - MOBILI E ARREDI SANITARI	A102020501 - Mobili e	R - RECUPERO
5096	ARMADIETTO A 2 ANTE	€	0,01	06/05/1998	024005	31/12/1997	1136012999 - BUSINCO - DIREZIONE	051401 - MOBILI E ARREDI SANITARI	A102020501 - Mobili e	R - RECUPERO
5099	SEDA METALLO	€	0,01	06/05/1998	42491	31/12/1997	1136012999 - BUSINCO - DIREZIONE	051401 - MOBILI E ARREDI SANITARI	A102020501 - Mobili e	R - RECUPERO
5101	SCRIVANIA PIANO IN	€	0,01	06/05/1998	024007	31/12/1997	1136012999 - BUSINCO - DIREZIONE	051401 - MOBILI E ARREDI SANITARI	A102020501 - Mobili e	R - RECUPERO
5103	TAVOLO	€	0,01	06/05/1998	42489	31/12/1997	1136012999 - BUSINCO - DIREZIONE	051401 - MOBILI E ARREDI SANITARI	A102020501 - Mobili e	R - RECUPERO
5104	SEDA METALLO	€	0,01	06/05/1998	42488	31/12/1997	1136012999 - BUSINCO - DIREZIONE	051401 - MOBILI E ARREDI SANITARI	A102020501 - Mobili e	R - RECUPERO
5106	SEDA METALLO	€	0,01	06/05/1998	42487	31/12/1997	1136012999 - BUSINCO - DIREZIONE	051401 - MOBILI E ARREDI SANITARI	A102020501 - Mobili e	R - RECUPERO
5108	PARAVENTO	€	0,01	06/05/1998	024008	31/12/1997	1136012999 - BUSINCO - DIREZIONE	051401 - MOBILI E ARREDI SANITARI	A102020501 - Mobili e	R - RECUPERO
5109	armadio basso in metallo 2 ante	€	0,01	06/05/1998	42486	31/12/1997	1136012999 - BUSINCO - DIREZIONE	051401 - MOBILI E ARREDI SANITARI	A102020501 - Mobili e	R - RECUPERO
5111	SEDA METALLO	€	0,01	06/05/1998	24393	31/12/1997	1136012999 - BUSINCO - DIREZIONE	051401 - MOBILI E ARREDI SANITARI	A102020501 - Mobili e	R - RECUPERO
5113	SCABELLO 2 GRADINI	€	0,01	06/05/1998	24391	31/12/1997	1136012999 - BUSINCO - DIREZIONE	051401 - MOBILI E ARREDI SANITARI	A102020501 - Mobili e	R - RECUPERO
5114	MOBILE PORTA FARMACI	€	0,01	06/05/1998	42482	31/12/1997	1136012999 - BUSINCO - DIREZIONE	051401 - MOBILI E ARREDI SANITARI	A102020501 - Mobili e	R - RECUPERO

4773	letino da vitina in metallo	€	04/05/1998	33626	31/12/1997	1136180999 - BUSINCO - EMATOLOGIA E	051401 - MOBILI E ARREDI SANITARI	A102020501 - Mobili e	R - RECUPERO
4775	LETTO DEGENZA ART.	€	05/05/1998	33948	31/12/1997	1136180999 - BUSINCO - EMATOLOGIA E	051401 - MOBILI E ARREDI SANITARI	A102020501 - Mobili e	R - RECUPERO
4776	SEDA PLASTICA	€	05/05/1998	24406	31/12/1997	1136180999 - BUSINCO - EMATOLOGIA E	051401 - MOBILI E ARREDI SANITARI	A102020501 - Mobili e	R - RECUPERO
4777	SPECCHIO PLASTICA OVALE	€	05/05/1998	24405	31/12/1997	1136180999 - BUSINCO - EMATOLOGIA E	051401 - MOBILI E ARREDI SANITARI	A102020501 - Mobili e	R - RECUPERO
4780	paravento plastificato a 3 anle	€	06/05/1998	20961	31/12/1997	1136180999 - BUSINCO - EMATOLOGIA E	051401 - MOBILI E ARREDI SANITARI	A102020501 - Mobili e	R - RECUPERO
4783	lavio laminato	€	06/05/1998	23546	31/12/1997	1136180999 - BUSINCO - EMATOLOGIA E	051401 - MOBILI E ARREDI SANITARI	A102020501 - Mobili e	R - RECUPERO
4785	comodino di degenza	€	06/05/1998	23544	31/12/1997	1136180999 - BUSINCO - EMATOLOGIA E	051401 - MOBILI E ARREDI SANITARI	A102020501 - Mobili e	R - RECUPERO
4786	SEDA	€	06/05/1998	23543	31/12/1997	1136180999 - BUSINCO - EMATOLOGIA E	051401 - MOBILI E ARREDI SANITARI	A102020501 - Mobili e	R - RECUPERO
4787	armadio degenza	€	06/05/1998	23542	31/12/1997	1136180999 - BUSINCO - EMATOLOGIA E	051401 - MOBILI E ARREDI SANITARI	A102020501 - Mobili e	R - RECUPERO
4788	letto degenza regolabile	€	06/05/1998	23541	31/12/1997	1136180999 - BUSINCO - EMATOLOGIA E	051401 - MOBILI E ARREDI SANITARI	A102020501 - Mobili e	R - RECUPERO
4790	specchio in plastica	€	06/05/1998	23531	31/12/1997	1136180999 - BUSINCO - EMATOLOGIA E	051401 - MOBILI E ARREDI SANITARI	A102020501 - Mobili e	R - RECUPERO
4793	lavolo degenza	€	06/05/1998	20957	31/12/1997	1136180999 - BUSINCO - EMATOLOGIA E	051401 - MOBILI E ARREDI SANITARI	A102020501 - Mobili e	R - RECUPERO
4797	SEDA	€	06/05/1998	20951	31/12/1997	1136180999 - BUSINCO - EMATOLOGIA E	051401 - MOBILI E ARREDI SANITARI	A102020501 - Mobili e	R - RECUPERO
4798	SEDA	€	06/05/1998	20950	31/12/1997	1136180999 - BUSINCO - EMATOLOGIA E	051401 - MOBILI E ARREDI SANITARI	A102020501 - Mobili e	R - RECUPERO
4799	sedie laminato	€	06/05/1998	20949	31/12/1997	1136180999 - BUSINCO - EMATOLOGIA E	051401 - MOBILI E ARREDI SANITARI	A102020501 - Mobili e	R - RECUPERO
4800	SEDA PLASTICA	€	06/05/1998	20948	31/12/1997	1136180999 - BUSINCO - EMATOLOGIA E	051401 - MOBILI E ARREDI SANITARI	A102020501 - Mobili e	R - RECUPERO
4801	armadio degenza	€	06/05/1998	20947	31/12/1997	1136180999 - BUSINCO - EMATOLOGIA E	051401 - MOBILI E ARREDI SANITARI	A102020501 - Mobili e	R - RECUPERO
4802	comodino di degenza	€	06/05/1998	20946	31/12/1997	1136180999 - BUSINCO - EMATOLOGIA E	051401 - MOBILI E ARREDI SANITARI	A102020501 - Mobili e	R - RECUPERO
4803	comodino di degenza	€	06/05/1998	20945	31/12/1997	1136180999 - BUSINCO - EMATOLOGIA E	051401 - MOBILI E ARREDI SANITARI	A102020501 - Mobili e	R - RECUPERO
4804	letto di degenza	€	06/05/1998	31121997	31/12/1997	1136180999 - BUSINCO - EMATOLOGIA E	051401 - MOBILI E ARREDI SANITARI	A102020501 - Mobili e	R - RECUPERO
4805	letto degenza	€	06/05/1998	20941	31/12/1997	1136180999 - BUSINCO - EMATOLOGIA E	051401 - MOBILI E ARREDI SANITARI	A102020501 - Mobili e	R - RECUPERO
4811	specchio plastica	€	06/05/1998	24403	31/12/1997	1136180999 - BUSINCO - EMATOLOGIA E	051401 - MOBILI E ARREDI SANITARI	A102020501 - Mobili e	R - RECUPERO
4861	paravento 3 anle	€	06/05/1998	20962	31/12/1997	1136180999 - BUSINCO - EMATOLOGIA E	051401 - MOBILI E ARREDI SANITARI	A102020501 - Mobili e	R - RECUPERO
4875	appendiabiti in lega	€	06/05/1998	023951	31/12/1997	1136690999 - BUSINCO - RADIOLOGIA	051401 - MOBILI E ARREDI SANITARI	A102020501 - Mobili e	R - RECUPERO
4876	mobile in lega	€	06/05/1998	023952	31/12/1997	1136690999 - BUSINCO - RADIOLOGIA	051401 - MOBILI E ARREDI SANITARI	A102020501 - Mobili e	R - RECUPERO
4877	poltroncina skai con ruote	€	06/05/1998	023953	31/12/1997	1136690999 - BUSINCO - RADIOLOGIA	051401 - MOBILI E ARREDI SANITARI	A102020501 - Mobili e	R - RECUPERO
4878	SEDA	€	06/05/1998	023955	31/12/1997	1136690999 - BUSINCO - RADIOLOGIA	051401 - MOBILI E ARREDI SANITARI	A102020501 - Mobili e	R - RECUPERO
4879	SCRIVANIA PICCOLA	€	06/05/1998	023956	31/12/1997	1136690999 - BUSINCO - RADIOLOGIA	051401 - MOBILI E ARREDI SANITARI	A102020501 - Mobili e	R - RECUPERO
4881	SEDA	€	06/05/1998	023958	31/12/1997	1136690999 - BUSINCO - RADIOLOGIA	051401 - MOBILI E ARREDI SANITARI	A102020501 - Mobili e	R - RECUPERO
4882	SEDA	€	06/05/1998	023959	31/12/1997	1136690999 - BUSINCO - RADIOLOGIA	051401 - MOBILI E ARREDI SANITARI	A102020501 - Mobili e	R - RECUPERO
4883	VEDRINA 2 ANTE	€	06/05/1998	023960	31/12/1997	1136690999 - BUSINCO - RADIOLOGIA	051401 - MOBILI E ARREDI SANITARI	A102020501 - Mobili e	R - RECUPERO
4884	VEDRINA 1 ANTA	€	06/05/1998	023961	31/12/1997	1136690999 - BUSINCO - RADIOLOGIA	051401 - MOBILI E ARREDI SANITARI	A102020501 - Mobili e	R - RECUPERO
4886	APPENDIABITI	€	06/05/1998	023963	31/12/1997	1136690999 - BUSINCO - RADIOLOGIA	051401 - MOBILI E ARREDI SANITARI	A102020501 - Mobili e	R - RECUPERO
4893	LETTINO PER VISITE	€	06/05/1998	023969	31/12/1997	1136690999 - BUSINCO - RADIOLOGIA	051401 - MOBILI E ARREDI SANITARI	A102020501 - Mobili e	R - RECUPERO
4895	SEDA PER VISITE	€	06/05/1998	023971	31/12/1997	1136690999 - BUSINCO - RADIOLOGIA	051401 - MOBILI E ARREDI SANITARI	A102020501 - Mobili e	R - RECUPERO
4897	TAVOLO METALLO CON	€	06/05/1998	023973	31/12/1997	1136690999 - BUSINCO - RADIOLOGIA	051401 - MOBILI E ARREDI SANITARI	A102020501 - Mobili e	R - RECUPERO
4898	TAVOLO CON PIANO IN	€	06/05/1998	023974	31/12/1997	1136690999 - BUSINCO - RADIOLOGIA	051401 - MOBILI E ARREDI SANITARI	A102020501 - Mobili e	R - RECUPERO
4899	SEDA	€	06/05/1998	023975	31/12/1997	1136690999 - BUSINCO - RADIOLOGIA	051401 - MOBILI E ARREDI SANITARI	A102020501 - Mobili e	R - RECUPERO
4903	SEDA	€	06/05/1998	023979	31/12/1997	1136690999 - BUSINCO - RADIOLOGIA	051401 - MOBILI E ARREDI SANITARI	A102020501 - Mobili e	R - RECUPERO
4905	VEDRINA 2 ANTE	€	06/05/1998		31/12/1997	1136690999 - BUSINCO - RADIOLOGIA	051401 - MOBILI E ARREDI SANITARI	A102020501 - Mobili e	R - RECUPERO
4906	SCRIVANIA 3 CASSETTI	€	06/05/1998	023982	31/12/1997	1136690999 - BUSINCO - RADIOLOGIA	051401 - MOBILI E ARREDI SANITARI	A102020501 - Mobili e	R - RECUPERO
4907	POLTRONCINA IN SKAI	€	06/05/1998	023983	31/12/1997	1136690999 - BUSINCO - RADIOLOGIA	051401 - MOBILI E ARREDI SANITARI	A102020501 - Mobili e	R - RECUPERO
4909	SCRIVANIA METALLO PIANO	€	06/05/1998	023985	31/12/1997	1136690999 - BUSINCO - RADIOLOGIA	051401 - MOBILI E ARREDI SANITARI	A102020501 - Mobili e	R - RECUPERO
4911	SEDA	€	06/05/1998	023986	31/12/1997	1136690999 - BUSINCO - RADIOLOGIA	051401 - MOBILI E ARREDI SANITARI	A102020501 - Mobili e	R - RECUPERO
4913	SEDA	€	06/05/1998	023990	31/12/1997	1136690999 - BUSINCO - RADIOLOGIA	051401 - MOBILI E ARREDI SANITARI	A102020501 - Mobili e	R - RECUPERO
4987	SEDA	€	06/05/1998	023997	31/12/1997	1136690999 - BUSINCO - RADIOLOGIA	051401 - MOBILI E ARREDI SANITARI	A102020501 - Mobili e	R - RECUPERO
4988	TAVOLINO PER STAMPANTE	€	06/05/1998	023998	31/12/1997	1136690999 - BUSINCO - RADIOLOGIA	051401 - MOBILI E ARREDI SANITARI	A102020501 - Mobili e	R - RECUPERO
5005	TAVOLINO CON RIPIANO IN	€	06/05/1998	023999	31/12/1997	1136690999 - BUSINCO - RADIOLOGIA	051401 - MOBILI E ARREDI SANITARI	A102020501 - Mobili e	R - RECUPERO
5008	ARMADIO	€	06/05/1998	25396	31/12/1997	1510004199 - BUSINCO - AREA	051401 - MOBILI E ARREDI SANITARI	A102020501 - Mobili e	R - RECUPERO
5009	SCRIVANIA	€	06/05/1998	25408	31/12/1997	1510004199 - BUSINCO - AREA	051401 - MOBILI E ARREDI SANITARI	A102020501 - Mobili e	R - RECUPERO
5010	SCRIVANIA	€	06/05/1998	25404	31/12/1997	1510004199 - BUSINCO - AREA	051401 - MOBILI E ARREDI SANITARI	A102020501 - Mobili e	R - RECUPERO
5011	TAVOLINO DA DATTILO	€	06/05/1998	25403	31/12/1997	1510004199 - BUSINCO - AREA	051401 - MOBILI E ARREDI SANITARI	A102020501 - Mobili e	R - RECUPERO
5012	ARMADIO	€	06/05/1998	25393	31/12/1997	1136012999 - BUSINCO - DIREZIONE	051401 - MOBILI E ARREDI SANITARI	A102020501 - Mobili e	R - RECUPERO
5013	PORTAROTOLO	€	06/05/1998	25393	31/12/1997	1510004199 - BUSINCO - AREA	051401 - MOBILI E ARREDI SANITARI	A102020501 - Mobili e	R - RECUPERO
5017	ATTACCAPANNI	€	06/05/1998	25395	31/12/1997	1136012999 - BUSINCO - DIREZIONE	051401 - MOBILI E ARREDI SANITARI	A102020501 - Mobili e	R - RECUPERO
5018	ARMADIO	€	06/05/1998	25400	31/12/1997	1510004199 - BUSINCO - AREA	051401 - MOBILI E ARREDI SANITARI	A102020501 - Mobili e	R - RECUPERO
5019	ARMADIO	€	06/05/1998	25361	31/12/1997	1136012999 - BUSINCO - DIREZIONE	051401 - MOBILI E ARREDI SANITARI	A102020501 - Mobili e	R - RECUPERO

4342	SEDIA	€	05/05/1998	25311	31/12/1997	1136012999 - BUSINCO - DIREZIONE	051401 - MOBILI E ARREDI SANITARI	A102020501 - Mobili e	R - RECUPERO
4343	SEDIA	€	05/05/1998	25310	31/12/1997	1136012999 - BUSINCO - DIREZIONE	051401 - MOBILI E ARREDI SANITARI	A102020501 - Mobili e	R - RECUPERO
4344	armadio	€	05/05/1998	25308	31/12/1997	1136012999 - BUSINCO - DIREZIONE	051401 - MOBILI E ARREDI SANITARI	A102020501 - Mobili e	R - RECUPERO
4345	comodino	€	05/05/1998	25307	31/12/1997	1136012999 - BUSINCO - DIREZIONE	051401 - MOBILI E ARREDI SANITARI	A102020501 - Mobili e	R - RECUPERO
4347	letto con testata	€	05/05/1998	25318	31/12/1997	1136012999 - BUSINCO - DIREZIONE	051401 - MOBILI E ARREDI SANITARI	A102020501 - Mobili e	R - RECUPERO
4348	SEDIA FERRO	€	05/05/1998	25317	31/12/1997	1136012999 - BUSINCO - DIREZIONE	051401 - MOBILI E ARREDI SANITARI	A102020501 - Mobili e	R - RECUPERO
4350	SEDIA FERRO	€	05/05/1998	25316	31/12/1997	1136012999 - BUSINCO - DIREZIONE	051401 - MOBILI E ARREDI SANITARI	A102020501 - Mobili e	R - RECUPERO
4351	comodino	€	05/05/1998	25315	31/12/1997	1136012999 - BUSINCO - DIREZIONE	051401 - MOBILI E ARREDI SANITARI	A102020501 - Mobili e	R - RECUPERO
4355	comodino	€	05/05/1998	25313	31/12/1997	1136012999 - BUSINCO - DIREZIONE	051401 - MOBILI E ARREDI SANITARI	A102020501 - Mobili e	R - RECUPERO
4356	letto	€	05/05/1998	25275	31/12/1997	1136012999 - BUSINCO - DIREZIONE	051401 - MOBILI E ARREDI SANITARI	A102020501 - Mobili e	R - RECUPERO
4362	poltrona	€	05/05/1998	25277	31/12/1997	1136012999 - BUSINCO - DIREZIONE	051401 - MOBILI E ARREDI SANITARI	A102020501 - Mobili e	R - RECUPERO
4363	poltrona	€	05/05/1998	4189	31/12/1997	1136180999 - BUSINCO - EMATOLOGIA E	051401 - MOBILI E ARREDI SANITARI	A102020501 - Mobili e	R - RECUPERO
4367	altoparlanti	€	05/05/1998	24583	31/12/1997	1136180999 - BUSINCO - EMATOLOGIA E	051401 - MOBILI E ARREDI SANITARI	A102020501 - Mobili e	R - RECUPERO
4372	armadio	€	05/05/1998	25009	31/12/1997	1136180999 - BUSINCO - EMATOLOGIA E	051401 - MOBILI E ARREDI SANITARI	A102020501 - Mobili e	R - RECUPERO
4374	scivania	€	05/05/1998	25004	31/12/1997	1136180999 - BUSINCO - EMATOLOGIA E	051401 - MOBILI E ARREDI SANITARI	A102020501 - Mobili e	R - RECUPERO
4381	armadio	€	05/05/1998	25003	31/12/1997	1136180999 - BUSINCO - EMATOLOGIA E	051401 - MOBILI E ARREDI SANITARI	A102020501 - Mobili e	R - RECUPERO
4382	tavolino dattilo	€	05/05/1998	25001	31/12/1997	1136012999 - BUSINCO - DIREZIONE	051401 - MOBILI E ARREDI SANITARI	A102020501 - Mobili e	R - RECUPERO
4404	SEDIA FERRO	€	05/05/1998	25356	31/12/1997	1136012999 - BUSINCO - DIREZIONE	051401 - MOBILI E ARREDI SANITARI	A102020501 - Mobili e	R - RECUPERO
4409	SEDIA FERRO	€	05/05/1998	25354	31/12/1997	1136012999 - BUSINCO - DIREZIONE	051401 - MOBILI E ARREDI SANITARI	A102020501 - Mobili e	R - RECUPERO
4411	SEDIA FERRO	€	05/05/1998	25352	31/12/1997	1136012999 - BUSINCO - DIREZIONE	051401 - MOBILI E ARREDI SANITARI	A102020501 - Mobili e	R - RECUPERO
4413	SEDIA	€	05/05/1998	23951	31/12/1997	1136012999 - BUSINCO - DIREZIONE	051401 - MOBILI E ARREDI SANITARI	A102020501 - Mobili e	R - RECUPERO
4415	SEDIA	€	05/05/1998	25350	31/12/1997	1136012999 - BUSINCO - DIREZIONE	051401 - MOBILI E ARREDI SANITARI	A102020501 - Mobili e	R - RECUPERO
4416	SEDIA	€	05/05/1998	25349	31/12/1997	1136012999 - BUSINCO - DIREZIONE	051401 - MOBILI E ARREDI SANITARI	A102020501 - Mobili e	R - RECUPERO
4417	armadio in legno	€	05/05/1998	25348	31/12/1997	1136012999 - BUSINCO - DIREZIONE	051401 - MOBILI E ARREDI SANITARI	A102020501 - Mobili e	R - RECUPERO
4418	armadio	€	05/05/1998	25347	31/12/1997	1136012999 - BUSINCO - DIREZIONE	051401 - MOBILI E ARREDI SANITARI	A102020501 - Mobili e	R - RECUPERO
4419	armadio	€	05/05/1998	25373	31/12/1997	1136012999 - BUSINCO - DIREZIONE	051401 - MOBILI E ARREDI SANITARI	A102020501 - Mobili e	R - RECUPERO
4420	SEDIA	€	05/05/1998	25372	31/12/1997	1136012999 - BUSINCO - DIREZIONE	051401 - MOBILI E ARREDI SANITARI	A102020501 - Mobili e	R - RECUPERO
4421	SEDIA CON	€	05/05/1998	25328	31/12/1997	1136012999 - BUSINCO - DIREZIONE	051401 - MOBILI E ARREDI SANITARI	A102020501 - Mobili e	R - RECUPERO
4422	SEDIA CON	€	05/05/1998	25326	31/12/1997	1136012999 - BUSINCO - DIREZIONE	051401 - MOBILI E ARREDI SANITARI	A102020501 - Mobili e	R - RECUPERO
4423	SEDIA LEGNO	€	05/05/1998	25323	31/12/1997	1136012999 - BUSINCO - DIREZIONE	051401 - MOBILI E ARREDI SANITARI	A102020501 - Mobili e	R - RECUPERO
4426	leggio in metallo	€	05/05/1998	25326	31/12/1997	1136012999 - BUSINCO - DIREZIONE	051401 - MOBILI E ARREDI SANITARI	A102020501 - Mobili e	R - RECUPERO
4428	colonna porta lampada	€	05/05/1998	25324	31/12/1997	1136012999 - BUSINCO - DIREZIONE	051401 - MOBILI E ARREDI SANITARI	A102020501 - Mobili e	R - RECUPERO
4430	SEDIA FERRO	€	05/05/1998	25347	31/12/1997	1136012999 - BUSINCO - DIREZIONE	051401 - MOBILI E ARREDI SANITARI	A102020501 - Mobili e	R - RECUPERO
4431	SEDIA FERRO	€	05/05/1998	25345	31/12/1997	1136012999 - BUSINCO - DIREZIONE	051401 - MOBILI E ARREDI SANITARI	A102020501 - Mobili e	R - RECUPERO
4433	pensile a muro	€	05/05/1998	25344	31/12/1997	1136012999 - BUSINCO - DIREZIONE	051401 - MOBILI E ARREDI SANITARI	A102020501 - Mobili e	R - RECUPERO
4436	lavello	€	05/05/1998	25343	31/12/1997	1136012999 - BUSINCO - DIREZIONE	051401 - MOBILI E ARREDI SANITARI	A102020501 - Mobili e	R - RECUPERO
4438	cucina a gas	€	05/05/1998	25342	31/12/1997	1136012999 - BUSINCO - DIREZIONE	051401 - MOBILI E ARREDI SANITARI	A102020501 - Mobili e	R - RECUPERO
4441	emadiletto dispensa	€	05/05/1998	25299	31/12/1997	1136012999 - BUSINCO - DIREZIONE	051401 - MOBILI E ARREDI SANITARI	A102020501 - Mobili e	R - RECUPERO
4447	SEDIA FERRO	€	05/05/1998	25259	31/12/1997	1136012999 - BUSINCO - DIREZIONE	051401 - MOBILI E ARREDI SANITARI	A102020501 - Mobili e	R - RECUPERO
4448	scrittoio in legno	€	05/05/1998	25264	31/12/1997	1136012999 - BUSINCO - DIREZIONE	051401 - MOBILI E ARREDI SANITARI	A102020501 - Mobili e	R - RECUPERO
4449	SEDIA FERRO	€	05/05/1998	25283	31/12/1997	1136012999 - BUSINCO - DIREZIONE	051401 - MOBILI E ARREDI SANITARI	A102020501 - Mobili e	R - RECUPERO
4450	SEDIA	€	05/05/1998	25282	31/12/1997	1136012999 - BUSINCO - DIREZIONE	051401 - MOBILI E ARREDI SANITARI	A102020501 - Mobili e	R - RECUPERO
4451	armadio	€	05/05/1998	25281	31/12/1997	1136012999 - BUSINCO - DIREZIONE	051401 - MOBILI E ARREDI SANITARI	A102020501 - Mobili e	R - RECUPERO
4452	comodino	€	05/05/1998	25280	31/12/1997	1136012999 - BUSINCO - DIREZIONE	051401 - MOBILI E ARREDI SANITARI	A102020501 - Mobili e	R - RECUPERO
4453	comodino	€	05/05/1998	25278	31/12/1997	1136012999 - BUSINCO - DIREZIONE	051401 - MOBILI E ARREDI SANITARI	A102020501 - Mobili e	R - RECUPERO
4454	letto con testata	€	05/05/1998	25279	31/12/1997	1136012999 - BUSINCO - DIREZIONE	051401 - MOBILI E ARREDI SANITARI	A102020501 - Mobili e	R - RECUPERO
4456	SEDIA FERRO	€	05/05/1998	25268	31/12/1997	1136012999 - BUSINCO - DIREZIONE	051401 - MOBILI E ARREDI SANITARI	A102020501 - Mobili e	R - RECUPERO
4457	SEDIA FERRO	€	05/05/1998	25270	31/12/1997	1136012999 - BUSINCO - DIREZIONE	051401 - MOBILI E ARREDI SANITARI	A102020501 - Mobili e	R - RECUPERO
4458	SEDIA FERRO	€	05/05/1998	25271	31/12/1997	1136012999 - BUSINCO - DIREZIONE	051401 - MOBILI E ARREDI SANITARI	A102020501 - Mobili e	R - RECUPERO
4459	SEDIA	€	05/05/1998	25272	31/12/1997	1136012999 - BUSINCO - DIREZIONE	051401 - MOBILI E ARREDI SANITARI	A102020501 - Mobili e	R - RECUPERO
4460	SEDIA	€	05/05/1998	25268	31/12/1997	1136012999 - BUSINCO - DIREZIONE	051401 - MOBILI E ARREDI SANITARI	A102020501 - Mobili e	R - RECUPERO
4461	lavoro quadrato	€	05/05/1998	25267	31/12/1997	1136012999 - BUSINCO - DIREZIONE	051401 - MOBILI E ARREDI SANITARI	A102020501 - Mobili e	R - RECUPERO
4473	portaroloto asciugamano	€	05/05/1998	25267	31/12/1997	1136180999 - BUSINCO - EMATOLOGIA E	051401 - MOBILI E ARREDI SANITARI	A102020501 - Mobili e	R - RECUPERO
4478	armadio in legno	€	05/05/1998	25254	31/12/1997	1136012999 - BUSINCO - DIREZIONE	051401 - MOBILI E ARREDI SANITARI	A102020501 - Mobili e	R - RECUPERO
4480	letto disenza	€	05/05/1998	24477	31/12/1997	1136012999 - BUSINCO - DIREZIONE	051401 - MOBILI E ARREDI SANITARI	A102020501 - Mobili e	R - RECUPERO

4158	armadio metallo - due ante	€	0,01	04/05/1998	33915	31/12/1997	136180998	BUSINCO - ENATOLOGIA E	051401 - MOBILI E ARREDI SANITARI	A102020501 - Mobili e	R - RECUPERO
4159	armadio in metallo - due ante	€	0,01	04/05/1998	33915	31/12/1997	136180998	BUSINCO - ENATOLOGIA E	051401 - MOBILI E ARREDI SANITARI	A102020501 - Mobili e	R - RECUPERO
4162	sgaballo grande in pelle nera	€	0,01	04/05/1998	33986	31/12/1997	136180998	BUSINCO - ENATOLOGIA E	051401 - MOBILI E ARREDI SANITARI	A102020501 - Mobili e	R - RECUPERO
4164	SEDIA METALLO	€	0,01	04/05/1998	33983	31/12/1997	136180998	BUSINCO - ENATOLOGIA E	051401 - MOBILI E ARREDI SANITARI	A102020501 - Mobili e	R - RECUPERO
4165	SEDIA METALLO	€	0,01	04/05/1998	33992	31/12/1997	136180998	BUSINCO - ENATOLOGIA E	051401 - MOBILI E ARREDI SANITARI	A102020501 - Mobili e	R - RECUPERO
4166	scrivania in legno laminato	€	0,01	04/05/1998	33988	31/12/1997	136180998	BUSINCO - ENATOLOGIA E	051401 - MOBILI E ARREDI SANITARI	A102020501 - Mobili e	R - RECUPERO
4167	comodino degenza	€	0,01	04/05/1998	33986	31/12/1997	136180998	BUSINCO - ENATOLOGIA E	051401 - MOBILI E ARREDI SANITARI	A102020501 - Mobili e	R - RECUPERO
4168	letto degenza	€	0,01	04/05/1998	33985	31/12/1997	136180998	BUSINCO - ENATOLOGIA E	051401 - MOBILI E ARREDI SANITARI	A102020501 - Mobili e	R - RECUPERO
4245	altare in legno	€	0,01	05/05/1998	25319	31/12/1997	136012988	BUSINCO - DIREZIONE	051401 - MOBILI E ARREDI SANITARI	A102020501 - Mobili e	R - RECUPERO
4248	letino da visita	€	0,01	05/05/1998	25083	31/12/1997	136012988	BUSINCO - DIREZIONE	051401 - MOBILI E ARREDI SANITARI	A102020501 - Mobili e	R - RECUPERO
4250	classificatore	€	0,01	05/05/1998	25089	31/12/1997	136012988	BUSINCO - DIREZIONE	051401 - MOBILI E ARREDI SANITARI	A102020501 - Mobili e	R - RECUPERO
4251	classificatore	€	0,01	05/05/1998	25098	31/12/1997	136012988	BUSINCO - DIREZIONE	051401 - MOBILI E ARREDI SANITARI	A102020501 - Mobili e	R - RECUPERO
4252	classificatore	€	0,01	05/05/1998	25097	31/12/1997	136012988	BUSINCO - DIREZIONE	051401 - MOBILI E ARREDI SANITARI	A102020501 - Mobili e	R - RECUPERO
4276	classificatore	€	0,01	05/05/1998	25170	31/12/1997	136012988	BUSINCO - DIREZIONE	051401 - MOBILI E ARREDI SANITARI	A102020501 - Mobili e	R - RECUPERO
4278	classificatore	€	0,01	05/05/1998	25171	31/12/1997	136012988	BUSINCO - DIREZIONE	051401 - MOBILI E ARREDI SANITARI	A102020501 - Mobili e	R - RECUPERO
4279	scrivania	€	0,01	05/05/1998	25025	31/12/1997	136012988	BUSINCO - DIREZIONE	051401 - MOBILI E ARREDI SANITARI	A102020501 - Mobili e	R - RECUPERO
4286	lavolino dattilo	€	0,01	05/05/1998	24571	31/12/1997	136012988	BUSINCO - DIREZIONE	051401 - MOBILI E ARREDI SANITARI	A102020501 - Mobili e	R - RECUPERO
4287	lavolino dattilo	€	0,01	05/05/1998	24570	31/12/1997	136012988	BUSINCO - DIREZIONE	051401 - MOBILI E ARREDI SANITARI	A102020501 - Mobili e	R - RECUPERO
4288	armadio laminato	€	0,01	05/05/1998	25285	31/12/1997	136012988	BUSINCO - DIREZIONE	051401 - MOBILI E ARREDI SANITARI	A102020501 - Mobili e	R - RECUPERO
4290	letto con testata in metallo	€	0,01	05/05/1998	25288	31/12/1997	136012988	BUSINCO - DIREZIONE	051401 - MOBILI E ARREDI SANITARI	A102020501 - Mobili e	R - RECUPERO
4292	comodino	€	0,01	05/05/1998	25289	31/12/1997	136012988	BUSINCO - DIREZIONE	051401 - MOBILI E ARREDI SANITARI	A102020501 - Mobili e	R - RECUPERO
4294	comodino	€	0,01	05/05/1998	25289	31/12/1997	136012988	BUSINCO - DIREZIONE	051401 - MOBILI E ARREDI SANITARI	A102020501 - Mobili e	R - RECUPERO
4296	letto	€	0,01	05/05/1998	25286	31/12/1997	136012988	BUSINCO - DIREZIONE	051401 - MOBILI E ARREDI SANITARI	A102020501 - Mobili e	R - RECUPERO
4300	letto	€	0,01	05/05/1998	25284	31/12/1997	136012988	BUSINCO - DIREZIONE	051401 - MOBILI E ARREDI SANITARI	A102020501 - Mobili e	R - RECUPERO
4301	comodino	€	0,01	05/05/1998	25285	31/12/1997	136012988	BUSINCO - DIREZIONE	051401 - MOBILI E ARREDI SANITARI	A102020501 - Mobili e	R - RECUPERO
4302	comodino	€	0,01	05/05/1998	25285	31/12/1997	136012988	BUSINCO - DIREZIONE	051401 - MOBILI E ARREDI SANITARI	A102020501 - Mobili e	R - RECUPERO
4310	armadio	€	0,01	05/05/1998	25296	31/12/1997	136012988	BUSINCO - DIREZIONE	051401 - MOBILI E ARREDI SANITARI	A102020501 - Mobili e	R - RECUPERO
4311	armadio	€	0,01	05/05/1998	25297	31/12/1997	136012988	BUSINCO - DIREZIONE	051401 - MOBILI E ARREDI SANITARI	A102020501 - Mobili e	R - RECUPERO
4312	SEDIA	€	0,01	05/05/1998	25298	31/12/1997	136012988	BUSINCO - DIREZIONE	051401 - MOBILI E ARREDI SANITARI	A102020501 - Mobili e	R - RECUPERO
4313	SEDIA	€	0,01	05/05/1998	25299	31/12/1997	136012988	BUSINCO - DIREZIONE	051401 - MOBILI E ARREDI SANITARI	A102020501 - Mobili e	R - RECUPERO
4314	SEDIA	€	0,01	05/05/1998	25255	31/12/1997	136012988	BUSINCO - DIREZIONE	051401 - MOBILI E ARREDI SANITARI	A102020501 - Mobili e	R - RECUPERO
4315	armadio	€	0,01	05/05/1998	25255	31/12/1997	136012988	BUSINCO - DIREZIONE	051401 - MOBILI E ARREDI SANITARI	A102020501 - Mobili e	R - RECUPERO
4316	armadio	€	0,01	05/05/1998	25256	31/12/1997	136012988	BUSINCO - DIREZIONE	051401 - MOBILI E ARREDI SANITARI	A102020501 - Mobili e	R - RECUPERO
4317	scrivania	€	0,01	05/05/1998	25257	31/12/1997	136012988	BUSINCO - DIREZIONE	051401 - MOBILI E ARREDI SANITARI	A102020501 - Mobili e	R - RECUPERO
4318	scrittoio	€	0,01	05/05/1998	25258	31/12/1997	136012988	BUSINCO - DIREZIONE	051401 - MOBILI E ARREDI SANITARI	A102020501 - Mobili e	R - RECUPERO
4319	letto con testata	€	0,01	05/05/1998	25260	31/12/1997	136012988	BUSINCO - DIREZIONE	051401 - MOBILI E ARREDI SANITARI	A102020501 - Mobili e	R - RECUPERO
4320	comodino	€	0,01	05/05/1998	25261	31/12/1997	136012988	BUSINCO - DIREZIONE	051401 - MOBILI E ARREDI SANITARI	A102020501 - Mobili e	R - RECUPERO
4321	comodino	€	0,01	05/05/1998	25262	31/12/1997	136012988	BUSINCO - DIREZIONE	051401 - MOBILI E ARREDI SANITARI	A102020501 - Mobili e	R - RECUPERO
4322	SEDIA	€	0,01	05/05/1998	25263	31/12/1997	136012988	BUSINCO - DIREZIONE	051401 - MOBILI E ARREDI SANITARI	A102020501 - Mobili e	R - RECUPERO
4323	SEDIA	€	0,01	05/05/1998	25284	31/12/1997	136012988	BUSINCO - DIREZIONE	051401 - MOBILI E ARREDI SANITARI	A102020501 - Mobili e	R - RECUPERO
4325	SEDIA	€	0,01	05/05/1998	25245	31/12/1997	136012988	BUSINCO - DIREZIONE	051401 - MOBILI E ARREDI SANITARI	A102020501 - Mobili e	R - RECUPERO
4326	mobile letto	€	0,01	05/05/1998	25246	31/12/1997	136012988	BUSINCO - DIREZIONE	051401 - MOBILI E ARREDI SANITARI	A102020501 - Mobili e	R - RECUPERO
4327	poltrona	€	0,01	05/05/1998	25247	31/12/1997	136012988	BUSINCO - DIREZIONE	051401 - MOBILI E ARREDI SANITARI	A102020501 - Mobili e	R - RECUPERO
4328	poltrona	€	0,01	05/05/1998	25248	31/12/1997	136012988	BUSINCO - DIREZIONE	051401 - MOBILI E ARREDI SANITARI	A102020501 - Mobili e	R - RECUPERO
4329	poltroncina	€	0,01	05/05/1998	25249	31/12/1997	136012988	BUSINCO - DIREZIONE	051401 - MOBILI E ARREDI SANITARI	A102020501 - Mobili e	R - RECUPERO
4330	poltroncina	€	0,01	05/05/1998	25250	31/12/1997	136012988	BUSINCO - DIREZIONE	051401 - MOBILI E ARREDI SANITARI	A102020501 - Mobili e	R - RECUPERO
4331	divano	€	0,01	05/05/1998	25251	31/12/1997	136012988	BUSINCO - DIREZIONE	051401 - MOBILI E ARREDI SANITARI	A102020501 - Mobili e	R - RECUPERO
4332	lavallino	€	0,01	05/05/1998	25300	31/12/1997	136012988	BUSINCO - DIREZIONE	051401 - MOBILI E ARREDI SANITARI	A102020501 - Mobili e	R - RECUPERO
4334	letto	€	0,01	05/05/1998	25301	31/12/1997	136012988	BUSINCO - DIREZIONE	051401 - MOBILI E ARREDI SANITARI	A102020501 - Mobili e	R - RECUPERO
4335	letto	€	0,01	05/05/1998	25306	31/12/1997	136012988	BUSINCO - DIREZIONE	051401 - MOBILI E ARREDI SANITARI	A102020501 - Mobili e	R - RECUPERO
4337	SEDIA	€	0,01	05/05/1998	25305	31/12/1997	136012988	BUSINCO - DIREZIONE	051401 - MOBILI E ARREDI SANITARI	A102020501 - Mobili e	R - RECUPERO
4338	armadio	€	0,01	05/05/1998	25304	31/12/1997	136012988	BUSINCO - DIREZIONE	051401 - MOBILI E ARREDI SANITARI	A102020501 - Mobili e	R - RECUPERO
4339	comodino	€	0,01	05/05/1998	25303	31/12/1997	136012988	BUSINCO - DIREZIONE	051401 - MOBILI E ARREDI SANITARI	A102020501 - Mobili e	R - RECUPERO
4340	comodino	€	0,01	05/05/1998	25302	31/12/1997	136012988	BUSINCO - DIREZIONE	051401 - MOBILI E ARREDI SANITARI	A102020501 - Mobili e	R - RECUPERO
4341	mobile in legno	€	0,01	05/05/1998	25312	31/12/1997	136012988	BUSINCO - DIREZIONE	051401 - MOBILI E ARREDI SANITARI	A102020501 - Mobili e	R - RECUPERO

3888	avolo laminato plastico	€	0,01	30/04/1998	24322	31/12/1997	136180999	BUSINCO - EMATOLOGIA E	051401 - MOBILI E ARREDI SANITARI	A102020501 - Mobili e	R - RECUPERO
3889	SEDIA GIREVOLE	€	0,01	30/04/1998	41535	31/12/1997	136180999	BUSINCO - LABORATORIO	051401 - MOBILI E ARREDI SANITARI	A102020501 - Mobili e	R - RECUPERO
3890	avolo legno laminato plastico	€	0,01	30/04/1998	24321	31/12/1997	136180999	BUSINCO - EMATOLOGIA E	051401 - MOBILI E ARREDI SANITARI	A102020501 - Mobili e	R - RECUPERO
3891	avolo laminato plastico	€	0,01	30/04/1998	24320	31/12/1997	136180999	BUSINCO - EMATOLOGIA E	051401 - MOBILI E ARREDI SANITARI	A102020501 - Mobili e	R - RECUPERO
3892	SEDIA GIREVOLE	€	0,01	30/04/1998	41534	31/12/1997	136180999	BUSINCO - LABORATORIO	051401 - MOBILI E ARREDI SANITARI	A102020501 - Mobili e	R - RECUPERO
3894	SEDIA PLASTICA	€	0,01	30/04/1998	24319	31/12/1997	136180999	BUSINCO - EMATOLOGIA E	051401 - MOBILI E ARREDI SANITARI	A102020501 - Mobili e	R - RECUPERO
3895	SEDIA GIREVOLE	€	0,01	30/04/1998	24318	31/12/1997	136180999	BUSINCO - LABORATORIO	051401 - MOBILI E ARREDI SANITARI	A102020501 - Mobili e	R - RECUPERO
3896	SEDIA	€	0,01	30/04/1998	41532	31/12/1997	136180999	BUSINCO - LABORATORIO	051401 - MOBILI E ARREDI SANITARI	A102020501 - Mobili e	R - RECUPERO
3898	avolo	€	0,01	30/04/1998	24317	31/12/1997	136180999	BUSINCO - EMATOLOGIA E	051401 - MOBILI E ARREDI SANITARI	A102020501 - Mobili e	R - RECUPERO
3899	SEDIA	€	0,01	30/04/1998	24316	31/12/1997	136180999	BUSINCO - EMATOLOGIA E	051401 - MOBILI E ARREDI SANITARI	A102020501 - Mobili e	R - RECUPERO
3901	SEDIA	€	0,01	30/04/1998	24315	31/12/1997	136180999	BUSINCO - EMATOLOGIA E	051401 - MOBILI E ARREDI SANITARI	A102020501 - Mobili e	R - RECUPERO
3905	SEDIA	€	0,01	30/04/1998	24314	31/12/1997	136180999	BUSINCO - EMATOLOGIA E	051401 - MOBILI E ARREDI SANITARI	A102020501 - Mobili e	R - RECUPERO
3907	sedia rv. in pelle	€	0,01	30/04/1998	24312	31/12/1997	136180999	BUSINCO - EMATOLOGIA E	051401 - MOBILI E ARREDI SANITARI	A102020501 - Mobili e	R - RECUPERO
3923	avolino basso quadrato	€	0,01	30/04/1998	24309	31/12/1997	136180999	BUSINCO - EMATOLOGIA E	051401 - MOBILI E ARREDI SANITARI	A102020501 - Mobili e	R - RECUPERO
3925	avolino basso quadrato	€	0,01	30/04/1998	24308	31/12/1997	136180999	BUSINCO - EMATOLOGIA E	051401 - MOBILI E ARREDI SANITARI	A102020501 - Mobili e	R - RECUPERO
3927	poltroncina in pelle	€	0,01	04/05/1998	24308	31/12/1997	136180999	BUSINCO - EMATOLOGIA E	051401 - MOBILI E ARREDI SANITARI	A102020501 - Mobili e	R - RECUPERO
4085	poltroncina in pelle	€	0,01	04/05/1998	23616	31/12/1997	136180999	BUSINCO - EMATOLOGIA E	051401 - MOBILI E ARREDI SANITARI	A102020501 - Mobili e	R - RECUPERO
4088	poltroncina in pelle	€	0,01	04/05/1998	23615	31/12/1997	136180999	BUSINCO - EMATOLOGIA E	051401 - MOBILI E ARREDI SANITARI	A102020501 - Mobili e	R - RECUPERO
4089	poltroncina in pelle	€	0,01	04/05/1998	23814	31/12/1997	136180999	BUSINCO - EMATOLOGIA E	051401 - MOBILI E ARREDI SANITARI	A102020501 - Mobili e	R - RECUPERO
4090	poltroncina in pelle	€	0,01	04/05/1998	23613	31/12/1997	136180999	BUSINCO - EMATOLOGIA E	051401 - MOBILI E ARREDI SANITARI	A102020501 - Mobili e	R - RECUPERO
4091	poltroncina in pelle	€	0,01	04/05/1998	23812	31/12/1997	136180999	BUSINCO - EMATOLOGIA E	051401 - MOBILI E ARREDI SANITARI	A102020501 - Mobili e	R - RECUPERO
4092	poltroncina in pelle	€	0,01	04/05/1998	23610	31/12/1997	136180999	BUSINCO - EMATOLOGIA E	051401 - MOBILI E ARREDI SANITARI	A102020501 - Mobili e	R - RECUPERO
4093	poltroncina in pelle	€	0,01	04/05/1998	23611	31/12/1997	136180999	BUSINCO - EMATOLOGIA E	051401 - MOBILI E ARREDI SANITARI	A102020501 - Mobili e	R - RECUPERO
4094	poltroncina in pelle	€	0,01	04/05/1998	23609	31/12/1997	136180999	BUSINCO - EMATOLOGIA E	051401 - MOBILI E ARREDI SANITARI	A102020501 - Mobili e	R - RECUPERO
4095	poltroncina in pelle	€	0,01	04/05/1998	23608	31/12/1997	136180999	BUSINCO - EMATOLOGIA E	051401 - MOBILI E ARREDI SANITARI	A102020501 - Mobili e	R - RECUPERO
4096	poltroncina in pelle	€	0,01	04/05/1998	23607	31/12/1997	136180999	BUSINCO - EMATOLOGIA E	051401 - MOBILI E ARREDI SANITARI	A102020501 - Mobili e	R - RECUPERO
4097	poltroncina in pelle	€	0,01	04/05/1998	23606	31/12/1997	136180999	BUSINCO - EMATOLOGIA E	051401 - MOBILI E ARREDI SANITARI	A102020501 - Mobili e	R - RECUPERO
4098	poltroncina in pelle	€	0,01	04/05/1998	23605	31/12/1997	136180999	BUSINCO - EMATOLOGIA E	051401 - MOBILI E ARREDI SANITARI	A102020501 - Mobili e	R - RECUPERO
4099	armadio 4 ante	€	0,01	04/05/1998	24346	31/12/1997	136180999	BUSINCO - EMATOLOGIA E	051401 - MOBILI E ARREDI SANITARI	A102020501 - Mobili e	R - RECUPERO
4100	classificatore in metallo 4	€	0,01	04/05/1998	24345	31/12/1997	136180999	BUSINCO - EMATOLOGIA E	051401 - MOBILI E ARREDI SANITARI	A102020501 - Mobili e	R - RECUPERO
4101	appendiabiti	€	0,01	04/05/1998	24344	31/12/1997	136180999	BUSINCO - EMATOLOGIA E	051401 - MOBILI E ARREDI SANITARI	A102020501 - Mobili e	R - RECUPERO
4102	mobile portatelefono	€	0,01	04/05/1998	24343	31/12/1997	136180999	BUSINCO - EMATOLOGIA E	051401 - MOBILI E ARREDI SANITARI	A102020501 - Mobili e	R - RECUPERO
4103	SEDIA	€	0,01	04/05/1998	24342	31/12/1997	136180999	BUSINCO - EMATOLOGIA E	051401 - MOBILI E ARREDI SANITARI	A102020501 - Mobili e	R - RECUPERO
4104	SEDIA METALLO	€	0,01	04/05/1998	24341	31/12/1997	136180999	BUSINCO - EMATOLOGIA E	051401 - MOBILI E ARREDI SANITARI	A102020501 - Mobili e	R - RECUPERO
4105	SEDIA METALLO	€	0,01	04/05/1998	24340	31/12/1997	136180999	BUSINCO - EMATOLOGIA E	051401 - MOBILI E ARREDI SANITARI	A102020501 - Mobili e	R - RECUPERO
4106	scrivania	€	0,01	04/05/1998	24339	31/12/1997	136180999	BUSINCO - EMATOLOGIA E	051401 - MOBILI E ARREDI SANITARI	A102020501 - Mobili e	R - RECUPERO
4107	appendiabiti a muro - in legno	€	0,01	04/05/1998	33905	31/12/1997	136180999	BUSINCO - EMATOLOGIA E	051401 - MOBILI E ARREDI SANITARI	A102020501 - Mobili e	R - RECUPERO
4108	lampada da tavolo	€	0,01	04/05/1998	33904	31/12/1997	136180999	BUSINCO - EMATOLOGIA E	051401 - MOBILI E ARREDI SANITARI	A102020501 - Mobili e	R - RECUPERO
4109	armadietto basso in metallo -2	€	0,01	04/05/1998	33903	31/12/1997	136180999	BUSINCO - EMATOLOGIA E	051401 - MOBILI E ARREDI SANITARI	A102020501 - Mobili e	R - RECUPERO
4110	letto di eleganza	€	0,01	04/05/1998	33902	31/12/1997	136180999	BUSINCO - EMATOLOGIA E	051401 - MOBILI E ARREDI SANITARI	A102020501 - Mobili e	R - RECUPERO
4111	SEDIA METALLO	€	0,01	04/05/1998	33901	31/12/1997	136180999	BUSINCO - EMATOLOGIA E	051401 - MOBILI E ARREDI SANITARI	A102020501 - Mobili e	R - RECUPERO
4112	SEDIA METALLO	€	0,01	04/05/1998	33900	31/12/1997	136180999	BUSINCO - EMATOLOGIA E	051401 - MOBILI E ARREDI SANITARI	A102020501 - Mobili e	R - RECUPERO
4113	scrivania in laminato plastico- 3	€	0,01	04/05/1998	33899	31/12/1997	136180999	BUSINCO - EMATOLOGIA E	051401 - MOBILI E ARREDI SANITARI	A102020501 - Mobili e	R - RECUPERO
4114	armadio in metallo 2 ante	€	0,01	04/05/1998	24347	31/12/1997	136180999	BUSINCO - EMATOLOGIA E	051401 - MOBILI E ARREDI SANITARI	A102020501 - Mobili e	R - RECUPERO
4116	scolapiatti	€	0,01	04/05/1998	24362	31/12/1997	136180999	BUSINCO - EMATOLOGIA E	051401 - MOBILI E ARREDI SANITARI	A102020501 - Mobili e	R - RECUPERO
4117	pensile a muro - 1 ante	€	0,01	04/05/1998	24361	31/12/1997	136180999	BUSINCO - EMATOLOGIA E	051401 - MOBILI E ARREDI SANITARI	A102020501 - Mobili e	R - RECUPERO
4118	pensile a muro 2 ante	€	0,01	04/05/1998	24360	31/12/1997	136180999	BUSINCO - EMATOLOGIA E	051401 - MOBILI E ARREDI SANITARI	A102020501 - Mobili e	R - RECUPERO
4119	bancone aperto in acciaio	€	0,01	04/05/1998	24358	31/12/1997	136180999	BUSINCO - EMATOLOGIA E	051401 - MOBILI E ARREDI SANITARI	A102020501 - Mobili e	R - RECUPERO
4123	SEDIA	€	0,01	04/05/1998	24357	31/12/1997	136180999	BUSINCO - EMATOLOGIA E	051401 - MOBILI E ARREDI SANITARI	A102020501 - Mobili e	R - RECUPERO
4124	SEDIA	€	0,01	04/05/1998	24356	31/12/1997	136180999	BUSINCO - EMATOLOGIA E	051401 - MOBILI E ARREDI SANITARI	A102020501 - Mobili e	R - RECUPERO
4125	SEDIA	€	0,01	04/05/1998	24355	31/12/1997	136180999	BUSINCO - EMATOLOGIA E	051401 - MOBILI E ARREDI SANITARI	A102020501 - Mobili e	R - RECUPERO
4126	avolo quadrato in legno	€	0,01	04/05/1998	24354	31/12/1997	136180999	BUSINCO - EMATOLOGIA E	051401 - MOBILI E ARREDI SANITARI	A102020501 - Mobili e	R - RECUPERO
4143	armadio in metallo 2 ante vari	€	0,01	04/05/1998	33924	31/12/1997	136180999	BUSINCO - EMATOLOGIA E	051401 - MOBILI E ARREDI SANITARI	A102020501 - Mobili e	R - RECUPERO
4153	armadio basso in metallo due	€	0,01	04/05/1998	33920	31/12/1997	136180999	BUSINCO - EMATOLOGIA E	051401 - MOBILI E ARREDI SANITARI	A102020501 - Mobili e	R - RECUPERO
4154	armadio basso in metallo - due	€	0,01	04/05/1998	33919	31/12/1997	136180999	BUSINCO - EMATOLOGIA E	051401 - MOBILI E ARREDI SANITARI	A102020501 - Mobili e	R - RECUPERO
4156	armadio basso in metallo- due	€	0,01	04/05/1998	33917	31/12/1997	136180999	BUSINCO - EMATOLOGIA E	051401 - MOBILI E ARREDI SANITARI	A102020501 - Mobili e	R - RECUPERO
4157	armadio in metallo - 2 ante	€	0,01	04/05/1998	33917	31/12/1997	136180999	BUSINCO - EMATOLOGIA E	051401 - MOBILI E ARREDI SANITARI	A102020501 - Mobili e	R - RECUPERO

Descrizione	Quantità	Prezzo Unitario	Importo	Classe	Recupero
3736 comodino degenza	€	0,01	30/04/1998 23535	€	R - RECUPERO
3737 letto a di degenz	€	0,01	30/04/1998 23531	€	R - RECUPERO
3741 SEDIA COMODA	€	0,01	30/04/1998 20818	€	R - RECUPERO
3751 SEDIA COMODA	€	0,01	30/04/1998 20870	€	R - RECUPERO
3754 SEDIA METALLO	€	0,01	30/04/1998 20808	€	R - RECUPERO
3757 SEDIA METALLO	€	0,01	30/04/1998 20807	€	R - RECUPERO
3760 SEDIA METALLO	€	0,01	30/04/1998 20906	€	R - RECUPERO
3763 SEDIA METALLO	€	0,01	30/04/1998 20905	€	R - RECUPERO
3765 armadio in metallo due ante	€	0,01	30/04/1998 20904	€	R - RECUPERO
3767 mobilino basso in legno 3	€	0,01	30/04/1998 20902	€	R - RECUPERO
3779 appendiabito laccato a muro	€	0,01	30/04/1998 20804	€	R - RECUPERO
3781 tavolo dattilo	€	0,01	30/04/1998 20804	€	R - RECUPERO
3782 classificazione in metallo 4	€	0,01	30/04/1998 20869	€	R - RECUPERO
3783 scrivania rettangolare con tre	€	0,01	30/04/1998 20866	€	R - RECUPERO
3784 scrivania rettangolare con tre	€	0,01	30/04/1998 20865	€	R - RECUPERO
3785 scrivania rettangolare con tre	€	0,01	30/04/1998 20864	€	R - RECUPERO
3787 SEDIA METALLO	€	0,01	30/04/1998 20877	€	R - RECUPERO
3789 SEDIA METALLO	€	0,01	30/04/1998 20877	€	R - RECUPERO
3791 SEDIA	€	0,01	30/04/1998 20875	€	R - RECUPERO
3792 appendiabiti in acciaio	€	0,01	30/04/1998 23596	€	R - RECUPERO
3794 SEDIA	€	0,01	30/04/1998 23596	€	R - RECUPERO
3796 SEDIA	€	0,01	30/04/1998 23598	€	R - RECUPERO
3799 stipetto in metallo 1 ante	€	0,01	30/04/1998 23598	€	R - RECUPERO
3801 armadio in laminato plastico 3	€	0,01	30/04/1998 23595	€	R - RECUPERO
3803 stipetto in metallo 1 ante	€	0,01	30/04/1998 23594	€	R - RECUPERO
3810 stipetto in metallo	€	0,01	30/04/1998 23593	€	R - RECUPERO
3812 stipetto in metallo 1 ante	€	0,01	30/04/1998 23592	€	R - RECUPERO
3813 attaccapanni	€	0,01	30/04/1998 23590	€	R - RECUPERO
3817 SEDIA LEGNO	€	0,01	30/04/1998 23589	€	R - RECUPERO
3819 SEDIA LEGNO	€	0,01	30/04/1998 23588	€	R - RECUPERO
3820 SEDIA LEGNO	€	0,01	30/04/1998 23587	€	R - RECUPERO
3821 stipetto in metallo 1 ante	€	0,01	30/04/1998 23586	€	R - RECUPERO
3822 stipetto in metallo 1 ante	€	0,01	30/04/1998 23585	€	R - RECUPERO
3824 stipetto in metallo 1 ante	€	0,01	30/04/1998 23584	€	R - RECUPERO
3828 stipetto in metallo 2 ante	€	0,01	30/04/1998 23583	€	R - RECUPERO
3829 stipetto in metallo 1 ante	€	0,01	30/04/1998 23582	€	R - RECUPERO
3831 armadio 3 ante in laminato	€	0,01	30/04/1998 23581	€	R - RECUPERO
3833 stipetto in metallo 1 ante	€	0,01	30/04/1998 23580	€	R - RECUPERO
3835 stipetto in metallo	€	0,01	30/04/1998 23578	€	R - RECUPERO
3852 PENSILE	€	0,01	30/04/1998 41551	€	R - RECUPERO
3853 stipetto a due ante in metallo	€	0,01	30/04/1998 23578	€	R - RECUPERO
3856 stipetto in metallo 1 ante	€	0,01	30/04/1998 23577	€	R - RECUPERO
3858 stipetto in metallo 2 ante	€	0,01	30/04/1998 23576	€	R - RECUPERO
3860 stipetto in metallo 2 ante	€	0,01	30/04/1998 23575	€	R - RECUPERO
3864 sgabello in metallo -1 gradino -	€	0,01	30/04/1998 23563	€	R - RECUPERO
3871 armadio in metallo due ante	€	0,01	30/04/1998 23564	€	R - RECUPERO
3873 armadio in metallo 2 ante a vetri	€	0,01	30/04/1998 23563	€	R - RECUPERO
3874 armadio in metallo 2 ante a vetri	€	0,01	30/04/1998 23562	€	R - RECUPERO
3875 armadio in metallo 2 ante	€	0,01	30/04/1998 23561	€	R - RECUPERO
3876 sgabello	€	0,01	30/04/1998 41541	€	R - RECUPERO
3877 tavolo in laminato plastico	€	0,01	30/04/1998 24327	€	R - RECUPERO
3879 tavolo in laminato plastico	€	0,01	30/04/1998 24326	€	R - RECUPERO
3880 tavolo in laminato plastico	€	0,01	30/04/1998 24325	€	R - RECUPERO
3881 tavolo in laminato plastico	€	0,01	30/04/1998 24324	€	R - RECUPERO
3882 SEDIA	€	0,01	30/04/1998 41539	€	R - RECUPERO
3883 tavolo laminato plastico	€	0,01	30/04/1998 24323	€	R - RECUPERO
3884 tavolo GIREVOLE	€	0,01	30/04/1998 41538	€	R - RECUPERO
3887 SEDIA GIREVOLE	€	0,01	30/04/1998 41536	€	R - RECUPERO

3304	lavio feminale	€	29/04/1998	23540	€	0,01	31/12/1997	1136180999 - BUSINCO - EMATOLOGIA E	051401 - MOBILI E ARREDI SANITARI	A102020501 - Mobili e	R - RECUPERO
3305	SEDIA METALLO	€	29/04/1998	41330	€	0,01	31/12/1997	1136012999 - BUSINCO - DIREZIONE	051401 - MOBILI E ARREDI SANITARI	A102020501 - Mobili e	R - RECUPERO
3306	SEDIA GREVOLE	€	29/04/1998	41329	€	0,01	31/12/1997	1136012999 - BUSINCO - DIREZIONE	051401 - MOBILI E ARREDI SANITARI	A102020501 - Mobili e	R - RECUPERO
3308	SEDIA GREVOLE	€	29/04/1998	41327	€	0,01	31/12/1997	1136012999 - BUSINCO - DIREZIONE	051401 - MOBILI E ARREDI SANITARI	A102020501 - Mobili e	R - RECUPERO
3309	SEDIA METALLO	€	29/04/1998	41326	€	0,01	31/12/1997	1136012999 - BUSINCO - DIREZIONE	051401 - MOBILI E ARREDI SANITARI	A102020501 - Mobili e	R - RECUPERO
3311	MOBILETTO METALLO	€	29/04/1998	41325	€	0,01	31/12/1997	1136012999 - BUSINCO - DIREZIONE	051401 - MOBILI E ARREDI SANITARI	A102020501 - Mobili e	R - RECUPERO
3313	MOBILETTO METALLO	€	29/04/1998	41324	€	0,01	31/12/1997	1136012999 - BUSINCO - DIREZIONE	051401 - MOBILI E ARREDI SANITARI	A102020501 - Mobili e	R - RECUPERO
3316	SCRIVANIA CON CASSETTI	€	29/04/1998	41323	€	0,01	31/12/1997	1136012999 - BUSINCO - DIREZIONE	051401 - MOBILI E ARREDI SANITARI	A102020501 - Mobili e	R - RECUPERO
3320	SCRIVANIA CON CASSETTI	€	29/04/1998	41322	€	0,01	31/12/1997	1136012999 - BUSINCO - DIREZIONE	051401 - MOBILI E ARREDI SANITARI	A102020501 - Mobili e	R - RECUPERO
3323	SCRIVANIA IN METALLO	€	29/04/1998	41320	€	0,01	31/12/1997	1136012999 - BUSINCO - DIREZIONE	051401 - MOBILI E ARREDI SANITARI	A102020501 - Mobili e	R - RECUPERO
3334	ARMADIO IN METALLO	€	29/04/1998	41318	€	0,01	31/12/1997	1136012999 - BUSINCO - DIREZIONE	051401 - MOBILI E ARREDI SANITARI	A102020501 - Mobili e	R - RECUPERO
3335	SEDIA PLASTICA	€	29/04/1998	23538	€	0,01	31/12/1997	1136012999 - BUSINCO - DIREZIONE	051401 - MOBILI E ARREDI SANITARI	A102020501 - Mobili e	R - RECUPERO
3337	ARMADIO METALLO	€	29/04/1998	41317	€	0,01	31/12/1997	1136012999 - BUSINCO - DIREZIONE	051401 - MOBILI E ARREDI SANITARI	A102020501 - Mobili e	R - RECUPERO
3338	SEDIA PLASTICA	€	29/04/1998	23537	€	0,01	31/12/1997	1136012999 - BUSINCO - DIREZIONE	051401 - MOBILI E ARREDI SANITARI	A102020501 - Mobili e	R - RECUPERO
3340	ARMADIO METALLO	€	29/04/1998	41316	€	0,01	31/12/1997	1136012999 - BUSINCO - DIREZIONE	051401 - MOBILI E ARREDI SANITARI	A102020501 - Mobili e	R - RECUPERO
3342	ARMADIO METALLO	€	29/04/1998	41315	€	0,01	31/12/1997	1136012999 - BUSINCO - DIREZIONE	051401 - MOBILI E ARREDI SANITARI	A102020501 - Mobili e	R - RECUPERO
3344	STIPELLO IN METALLO	€	29/04/1998	41314	€	0,01	31/12/1997	1136012999 - BUSINCO - DIREZIONE	051401 - MOBILI E ARREDI SANITARI	A102020501 - Mobili e	R - RECUPERO
3346	ARMADIO METALLO	€	29/04/1998	41312	€	0,01	31/12/1997	1136012999 - BUSINCO - DIREZIONE	051401 - MOBILI E ARREDI SANITARI	A102020501 - Mobili e	R - RECUPERO
3350	SEDIA LEGNO	€	29/04/1998	41311	€	0,01	31/12/1997	1136012999 - BUSINCO - DIREZIONE	051401 - MOBILI E ARREDI SANITARI	A102020501 - Mobili e	R - RECUPERO
3360	POLTRONCINA	€	29/04/1998	41310	€	0,01	31/12/1997	1136012999 - BUSINCO - DIREZIONE	051401 - MOBILI E ARREDI SANITARI	A102020501 - Mobili e	R - RECUPERO
3366	STIPELLO IN METALLO	€	29/04/1998	41309	€	0,01	31/12/1997	1136012999 - BUSINCO - DIREZIONE	051401 - MOBILI E ARREDI SANITARI	A102020501 - Mobili e	R - RECUPERO
3374	STIPELLO IN METALLO	€	29/04/1998	41308	€	0,01	31/12/1997	1136012999 - BUSINCO - DIREZIONE	051401 - MOBILI E ARREDI SANITARI	A102020501 - Mobili e	R - RECUPERO
3383	ARMADIO IN METALLO	€	29/04/1998	41306	€	0,01	31/12/1997	1136012999 - BUSINCO - DIREZIONE	051401 - MOBILI E ARREDI SANITARI	A102020501 - Mobili e	R - RECUPERO
3392	SEDIA LEGNO	€	29/04/1998	41304	€	0,01	31/12/1997	1136012999 - BUSINCO - DIREZIONE	051401 - MOBILI E ARREDI SANITARI	A102020501 - Mobili e	R - RECUPERO
3393	ATTACCAPANNI	€	29/04/1998	41303	€	0,01	31/12/1997	1136012999 - BUSINCO - DIREZIONE	051401 - MOBILI E ARREDI SANITARI	A102020501 - Mobili e	R - RECUPERO
3394	STIPELLO IN METALLO	€	29/04/1998	23529	€	0,01	31/12/1997	1136012999 - BUSINCO - DIREZIONE	051401 - MOBILI E ARREDI SANITARI	A102020501 - Mobili e	R - RECUPERO
3398	STIPELLO IN METALLO	€	29/04/1998	41302	€	0,01	31/12/1997	1136012999 - BUSINCO - DIREZIONE	051401 - MOBILI E ARREDI SANITARI	A102020501 - Mobili e	R - RECUPERO
3400	LAVELLO IN METALLO	€	29/04/1998	41301	€	0,01	31/12/1997	1136012999 - BUSINCO - DIREZIONE	051401 - MOBILI E ARREDI SANITARI	A102020501 - Mobili e	R - RECUPERO
3401	SEDIA COMODA	€	29/04/1998	23559	€	0,01	31/12/1997	1136180999 - BUSINCO - EMATOLOGIA E	051401 - MOBILI E ARREDI SANITARI	A102020501 - Mobili e	R - RECUPERO
3403	SEDIA COMODA	€	29/04/1998	23558	€	0,01	31/12/1997	1136180999 - BUSINCO - EMATOLOGIA E	051401 - MOBILI E ARREDI SANITARI	A102020501 - Mobili e	R - RECUPERO
3404	SGABELLO 2 GRADINI	€	29/04/1998	42065	€	0,01	31/12/1997	1136012999 - BUSINCO - DIREZIONE	051401 - MOBILI E ARREDI SANITARI	A102020501 - Mobili e	R - RECUPERO
3407	SCRIVANIA	€	29/04/1998	42064	€	0,01	31/12/1997	1136012999 - BUSINCO - DIREZIONE	051401 - MOBILI E ARREDI SANITARI	A102020501 - Mobili e	R - RECUPERO
3411	SEDIA METALLO	€	29/04/1998	42063	€	0,01	31/12/1997	1136012999 - BUSINCO - DIREZIONE	051401 - MOBILI E ARREDI SANITARI	A102020501 - Mobili e	R - RECUPERO
3413	letto da trasporto , con ruote	€	29/04/1998	20928	€	0,01	31/12/1997	1136180999 - BUSINCO - EMATOLOGIA E	051401 - MOBILI E ARREDI SANITARI	A102020501 - Mobili e	R - RECUPERO
3414	letto da trasporto con ruote	€	29/04/1998	20929	€	0,01	31/12/1997	1136180999 - BUSINCO - EMATOLOGIA E	051401 - MOBILI E ARREDI SANITARI	A102020501 - Mobili e	R - RECUPERO
3419	SEDIA TRASPORTO PAZIENTI	€	29/04/1998	20923	€	0,01	31/12/1997	1136180999 - BUSINCO - EMATOLOGIA E	051401 - MOBILI E ARREDI SANITARI	A102020501 - Mobili e	R - RECUPERO
3423	SEDIA TRASPORTO PAZIENTI	€	29/04/1998	20919	€	0,01	31/12/1997	1136180999 - BUSINCO - EMATOLOGIA E	051401 - MOBILI E ARREDI SANITARI	A102020501 - Mobili e	R - RECUPERO
3461	SEDIA METALLO	€	29/04/1998	42075	€	0,01	31/12/1997	1136012999 - BUSINCO - DIREZIONE	051401 - MOBILI E ARREDI SANITARI	A102020501 - Mobili e	R - RECUPERO
3467	ARMADIO IN METALLO	€	29/04/1998	42073	€	0,01	31/12/1997	1136012999 - BUSINCO - DIREZIONE	051401 - MOBILI E ARREDI SANITARI	A102020501 - Mobili e	R - RECUPERO
3477	ARMADIO IN METALLO	€	29/04/1998	42071	€	0,01	31/12/1997	1136012999 - BUSINCO - DIREZIONE	051401 - MOBILI E ARREDI SANITARI	A102020501 - Mobili e	R - RECUPERO
3489	SCRIVANIA	€	29/04/1998	42067	€	0,01	31/12/1997	1136012999 - BUSINCO - DIREZIONE	051401 - MOBILI E ARREDI SANITARI	A102020501 - Mobili e	R - RECUPERO
3481	TAVOLO	€	30/04/1998	21746	€	0,01	31/12/1997	1136640398 - BUSINCO - ONCOLOGIA	051401 - MOBILI E ARREDI SANITARI	A102020501 - Mobili e	R - RECUPERO
3573	scrivania metallo 3 cassetti	€	30/04/1998	21588	€	0,01	31/12/1997	1136640398 - BUSINCO - ONCOLOGIA	051401 - MOBILI E ARREDI SANITARI	A102020501 - Mobili e	R - RECUPERO
3575	classificatore a 4 cassetti	€	30/04/1998	21553	€	0,01	31/12/1997	1136640398 - BUSINCO - ONCOLOGIA	051401 - MOBILI E ARREDI SANITARI	A102020501 - Mobili e	R - RECUPERO
3576	alticappanni a stelo a 4 posti	€	30/04/1998	42067	€	0,01	31/12/1997	1136012999 - BUSINCO - DIREZIONE	051401 - MOBILI E ARREDI SANITARI	A102020501 - Mobili e	R - RECUPERO
3699	classificatore	€	30/04/1998	42066	€	0,01	31/12/1997	1136012999 - BUSINCO - DIREZIONE	051401 - MOBILI E ARREDI SANITARI	A102020501 - Mobili e	R - RECUPERO
3701	classificatore	€	30/04/1998	42064	€	0,01	31/12/1997	1136012999 - BUSINCO - DIREZIONE	051401 - MOBILI E ARREDI SANITARI	A102020501 - Mobili e	R - RECUPERO
3702	armadio in metallo	€	30/04/1998	42063	€	0,01	31/12/1997	1136012999 - BUSINCO - DIREZIONE	051401 - MOBILI E ARREDI SANITARI	A102020501 - Mobili e	R - RECUPERO
3703	armadio in metallo	€	30/04/1998	42062	€	0,01	31/12/1997	1136012999 - BUSINCO - DIREZIONE	051401 - MOBILI E ARREDI SANITARI	A102020501 - Mobili e	R - RECUPERO
3733	SEDIA GIREVOLE	€	30/04/1998	42052	€	0,01	31/12/1997	1160036099 - BUSINCO - LABORATORIO	051401 - MOBILI E ARREDI SANITARI	A102020501 - Mobili e	R - RECUPERO
3720	armadio in metallo	€	30/04/1998	42046	€	0,01	31/12/1997	1136180999 - BUSINCO - EMATOLOGIA E	051401 - MOBILI E ARREDI SANITARI	A102020501 - Mobili e	R - RECUPERO
3733	comodino di deleganza	€	30/04/1998	23533	€	0,01	31/12/1997	1136180999 - BUSINCO - EMATOLOGIA E	051401 - MOBILI E ARREDI SANITARI	A102020501 - Mobili e	R - RECUPERO
3733	comodino di deleganza	€	30/04/1998	23532	€	0,01	31/12/1997	1136180999 - BUSINCO - EMATOLOGIA E	051401 - MOBILI E ARREDI SANITARI	A102020501 - Mobili e	R - RECUPERO

3071	SEDIA	€	0,01	29/04/1998	21870	31/12/1997	1136640999	BUSINCO - ONCOLOGIA	051401 - MOBILI E ARREDI SANITARI	A102020501 - Mobili e R - RECUPERO
3074	SEDIA METALLO	€	0,01	29/04/1998	21871	31/12/1997	1136640999	BUSINCO - ONCOLOGIA	051401 - MOBILI E ARREDI SANITARI	A102020501 - Mobili e R - RECUPERO
3138	classificatore	€	0,01	29/04/1998	25242	31/12/1997	11366180999	BUSINCO - EMATOLOGIA	051401 - MOBILI E ARREDI SANITARI	A102020501 - Mobili e R - RECUPERO
3138	classificatore	€	0,01	29/04/1998	25241	31/12/1997	11366180999	BUSINCO - EMATOLOGIA	051401 - MOBILI E ARREDI SANITARI	A102020501 - Mobili e R - RECUPERO
3142	classificatore	€	0,01	29/04/1998	25240	31/12/1997	11366180999	BUSINCO - EMATOLOGIA	051401 - MOBILI E ARREDI SANITARI	A102020501 - Mobili e R - RECUPERO
3144	classificatore	€	0,01	29/04/1998	25239	31/12/1997	11366180999	BUSINCO - EMATOLOGIA	051401 - MOBILI E ARREDI SANITARI	A102020501 - Mobili e R - RECUPERO
3146	classificatore	€	0,01	29/04/1998	25238	31/12/1997	11366180999	BUSINCO - EMATOLOGIA	051401 - MOBILI E ARREDI SANITARI	A102020501 - Mobili e R - RECUPERO
3150	classificatore	€	0,01	29/04/1998	25237	31/12/1997	11366180999	BUSINCO - EMATOLOGIA	051401 - MOBILI E ARREDI SANITARI	A102020501 - Mobili e R - RECUPERO
3160	classificatore	€	0,01	29/04/1998	25236	31/12/1997	11366180999	BUSINCO - EMATOLOGIA	051401 - MOBILI E ARREDI SANITARI	A102020501 - Mobili e R - RECUPERO
3164	classificatore	€	0,01	29/04/1998	25235	31/12/1997	11366180999	BUSINCO - EMATOLOGIA	051401 - MOBILI E ARREDI SANITARI	A102020501 - Mobili e R - RECUPERO
3169	classificatore	€	0,01	29/04/1998	25234	31/12/1997	11366180999	BUSINCO - EMATOLOGIA	051401 - MOBILI E ARREDI SANITARI	A102020501 - Mobili e R - RECUPERO
3173	classificatore	€	0,01	29/04/1998	25233	31/12/1997	11366180999	BUSINCO - EMATOLOGIA	051401 - MOBILI E ARREDI SANITARI	A102020501 - Mobili e R - RECUPERO
3178	classificatore	€	0,01	29/04/1998	25232	31/12/1997	11366180999	BUSINCO - EMATOLOGIA	051401 - MOBILI E ARREDI SANITARI	A102020501 - Mobili e R - RECUPERO
3184	classificatore	€	0,01	29/04/1998	25231	31/12/1997	11366180999	BUSINCO - EMATOLOGIA	051401 - MOBILI E ARREDI SANITARI	A102020501 - Mobili e R - RECUPERO
3188	classificatore	€	0,01	29/04/1998	25230	31/12/1997	11366180999	BUSINCO - EMATOLOGIA	051401 - MOBILI E ARREDI SANITARI	A102020501 - Mobili e R - RECUPERO
3197	SCRIVANIA IN LEGNO	€	0,01	29/04/1998	41364	31/12/1997	1136012999	BUSINCO - DIREZIONE	051401 - MOBILI E ARREDI SANITARI	A102020501 - Mobili e R - RECUPERO
3198	TAVOLINO IN LEGNO	€	0,01	29/04/1998	41363	31/12/1997	1136012999	BUSINCO - DIREZIONE	051401 - MOBILI E ARREDI SANITARI	A102020501 - Mobili e R - RECUPERO
3205	TAVOLINO IN LEGNO	€	0,01	29/04/1998	41362	31/12/1997	1136012999	BUSINCO - DIREZIONE	051401 - MOBILI E ARREDI SANITARI	A102020501 - Mobili e R - RECUPERO
3206	TAVOLINO IN METALLO	€	0,01	29/04/1998	41361	31/12/1997	1136012999	BUSINCO - DIREZIONE	051401 - MOBILI E ARREDI SANITARI	A102020501 - Mobili e R - RECUPERO
3209	MOBILE IN LEGNO	€	0,01	29/04/1998	41360	31/12/1997	1136012999	BUSINCO - DIREZIONE	051401 - MOBILI E ARREDI SANITARI	A102020501 - Mobili e R - RECUPERO
3213	LAMPADA DA TAVOLO	€	0,01	29/04/1998	41358	31/12/1997	1136012999	BUSINCO - DIREZIONE	051401 - MOBILI E ARREDI SANITARI	A102020501 - Mobili e R - RECUPERO
3215	classificatore	€	0,01	29/04/1998	25229	31/12/1997	1136180999	BUSINCO - EMATOLOGIA	051401 - MOBILI E ARREDI SANITARI	A102020501 - Mobili e R - RECUPERO
3216	MOBILETTO	€	0,01	29/04/1998	41356	31/12/1997	1136012999	BUSINCO - DIREZIONE	051401 - MOBILI E ARREDI SANITARI	A102020501 - Mobili e R - RECUPERO
3220	SEDIA METALLO	€	0,01	29/04/1998	41355	31/12/1997	1136012999	BUSINCO - DIREZIONE	051401 - MOBILI E ARREDI SANITARI	A102020501 - Mobili e R - RECUPERO
3224	appetito libreria	€	0,01	29/04/1998	41354	31/12/1997	1136180999	BUSINCO - EMATOLOGIA	051401 - MOBILI E ARREDI SANITARI	A102020501 - Mobili e R - RECUPERO
3229	ATTACCAPANNI	€	0,01	29/04/1998	41353	31/12/1997	1136012999	BUSINCO - DIREZIONE	051401 - MOBILI E ARREDI SANITARI	A102020501 - Mobili e R - RECUPERO
3230	SEDIA REGOLABILE	€	0,01	29/04/1998	41353	31/12/1997	1136012999	BUSINCO - DIREZIONE	051401 - MOBILI E ARREDI SANITARI	A102020501 - Mobili e R - RECUPERO
3231	SEDIA GIREVOLE	€	0,01	29/04/1998	252266	31/12/1997	1136180999	BUSINCO - EMATOLOGIA	051401 - MOBILI E ARREDI SANITARI	A102020501 - Mobili e R - RECUPERO
3233	SEDIA	€	0,01	29/04/1998	41352	31/12/1997	1136012999	BUSINCO - DIREZIONE	051401 - MOBILI E ARREDI SANITARI	A102020501 - Mobili e R - RECUPERO
3234	SEDIA GIREVOLE	€	0,01	29/04/1998	41354	31/12/1997	1136012999	BUSINCO - DIREZIONE	051401 - MOBILI E ARREDI SANITARI	A102020501 - Mobili e R - RECUPERO
3238	SEDIA METALLO	€	0,01	29/04/1998	25189	31/12/1997	1136180999	BUSINCO - EMATOLOGIA	051401 - MOBILI E ARREDI SANITARI	A102020501 - Mobili e R - RECUPERO
3238	bancone da laboratorio	€	0,01	29/04/1998	25189	31/12/1997	1136180999	BUSINCO - EMATOLOGIA	051401 - MOBILI E ARREDI SANITARI	A102020501 - Mobili e R - RECUPERO
3242	bancone da laboratorio	€	0,01	29/04/1998	25197	31/12/1997	1136180999	BUSINCO - EMATOLOGIA	051401 - MOBILI E ARREDI SANITARI	A102020501 - Mobili e R - RECUPERO
3248	CASSETTIERA	€	0,01	29/04/1998	41329	31/12/1997	1136012999	BUSINCO - DIREZIONE	051401 - MOBILI E ARREDI SANITARI	A102020501 - Mobili e R - RECUPERO
3255	bancone da laboratorio	€	0,01	29/04/1998	25224	31/12/1997	1136180999	BUSINCO - EMATOLOGIA	051401 - MOBILI E ARREDI SANITARI	A102020501 - Mobili e R - RECUPERO
3258	bancone da laboratorio	€	0,01	29/04/1998	25223	31/12/1997	1136180999	BUSINCO - EMATOLOGIA	051401 - MOBILI E ARREDI SANITARI	A102020501 - Mobili e R - RECUPERO
3265	MOBILE IN METALLO	€	0,01	29/04/1998	41345	31/12/1997	1136012999	BUSINCO - DIREZIONE	051401 - MOBILI E ARREDI SANITARI	A102020501 - Mobili e R - RECUPERO
3268	MOBILE IN LEGNO	€	0,01	29/04/1998	41344	31/12/1997	1136012999	BUSINCO - DIREZIONE	051401 - MOBILI E ARREDI SANITARI	A102020501 - Mobili e R - RECUPERO
3272	SCRIVANIA	€	0,01	29/04/1998	41342	31/12/1997	1136012999	BUSINCO - DIREZIONE	051401 - MOBILI E ARREDI SANITARI	A102020501 - Mobili e R - RECUPERO
3274	CASSETTIERA IN LEGNO	€	0,01	29/04/1998	41341	31/12/1997	1136012999	BUSINCO - DIREZIONE	051401 - MOBILI E ARREDI SANITARI	A102020501 - Mobili e R - RECUPERO
3275	armadio degenza	€	0,01	29/04/1998	23526	31/12/1997	11366180999	BUSINCO - EMATOLOGIA	051401 - MOBILI E ARREDI SANITARI	A102020501 - Mobili e R - RECUPERO
3277	lavolo di degenza	€	0,01	29/04/1998	23526	31/12/1997	11366180999	BUSINCO - EMATOLOGIA	051401 - MOBILI E ARREDI SANITARI	A102020501 - Mobili e R - RECUPERO
3278	SCRIVANIA CON CASSETTI	€	0,01	29/04/1998	41340	31/12/1997	1136012999	BUSINCO - DIREZIONE	051401 - MOBILI E ARREDI SANITARI	A102020501 - Mobili e R - RECUPERO
3281	comodino degenza	€	0,01	29/04/1998	23523	31/12/1997	11366180999	BUSINCO - EMATOLOGIA	051401 - MOBILI E ARREDI SANITARI	A102020501 - Mobili e R - RECUPERO
3282	SCRIVANIA CON CASSETTI	€	0,01	29/04/1998	41339	31/12/1997	1136012999	BUSINCO - DIREZIONE	051401 - MOBILI E ARREDI SANITARI	A102020501 - Mobili e R - RECUPERO
3283	ARMADIO LEGNO	€	0,01	29/04/1998	41338	31/12/1997	1136012999	BUSINCO - DIREZIONE	051401 - MOBILI E ARREDI SANITARI	A102020501 - Mobili e R - RECUPERO
3285	ARMADIO LEGNO	€	0,01	29/04/1998	41337	31/12/1997	1136012999	BUSINCO - DIREZIONE	051401 - MOBILI E ARREDI SANITARI	A102020501 - Mobili e R - RECUPERO
3287	comodino degenza	€	0,01	29/04/1998	23521	31/12/1997	11366180999	BUSINCO - EMATOLOGIA	051401 - MOBILI E ARREDI SANITARI	A102020501 - Mobili e R - RECUPERO
3288	ATTACCAPANNI	€	0,01	29/04/1998	23521	31/12/1997	11366180999	BUSINCO - EMATOLOGIA	051401 - MOBILI E ARREDI SANITARI	A102020501 - Mobili e R - RECUPERO
3289	letto degenza	€	0,01	29/04/1998	41336	31/12/1997	1136012999	BUSINCO - DIREZIONE	051401 - MOBILI E ARREDI SANITARI	A102020501 - Mobili e R - RECUPERO
3291	letto degenza	€	0,01	29/04/1998	23520	31/12/1997	11366180999	BUSINCO - EMATOLOGIA	051401 - MOBILI E ARREDI SANITARI	A102020501 - Mobili e R - RECUPERO
3293	letto degenza	€	0,01	29/04/1998	23519	31/12/1997	11366180999	BUSINCO - EMATOLOGIA	051401 - MOBILI E ARREDI SANITARI	A102020501 - Mobili e R - RECUPERO
3295	SEDIA PLASTICA	€	0,01	29/04/1998	23518	31/12/1997	11366180999	BUSINCO - EMATOLOGIA	051401 - MOBILI E ARREDI SANITARI	A102020501 - Mobili e R - RECUPERO
3298	SEDIA PLASTICA	€	0,01	29/04/1998	23517	31/12/1997	11366180999	BUSINCO - EMATOLOGIA	051401 - MOBILI E ARREDI SANITARI	A102020501 - Mobili e R - RECUPERO
3297	POLTRONCINA	€	0,01	29/04/1998	41333	31/12/1997	1136012999	BUSINCO - DIREZIONE	051401 - MOBILI E ARREDI SANITARI	A102020501 - Mobili e R - RECUPERO
3299	SEDIA PLASTICA	€	0,01	29/04/1998	23515	31/12/1997	11366180999	BUSINCO - EMATOLOGIA	051401 - MOBILI E ARREDI SANITARI	A102020501 - Mobili e R - RECUPERO
3300	TAVOLINO IN METALLO	€	0,01	29/04/1998	41332	31/12/1997	1136012999	BUSINCO - DIREZIONE	051401 - MOBILI E ARREDI SANITARI	A102020501 - Mobili e R - RECUPERO
3303	TAVOLINO IN METALLO	€	0,01	29/04/1998	41331	31/12/1997	1136012999	BUSINCO - DIREZIONE	051401 - MOBILI E ARREDI SANITARI	A102020501 - Mobili e R - RECUPERO

2428	SEDIA METALLO	€	27/04/1998	21686	31/12/1997	1136640989 - BUSINCO - ONCOLOGIA	051401 - MOBILI E ARREDI SANITARI	A102020501 - Mobili e	R - RECUPERO
2431	SEDIA METALLO	€	27/04/1998	21687	31/12/1997	1136640989 - BUSINCO - ONCOLOGIA	051401 - MOBILI E ARREDI SANITARI	A102020501 - Mobili e	R - RECUPERO
2433	classificatore metallico	€	27/04/1998	20244	31/12/1997	1138180999 - BUSINCO - EMATOLOGIA E	051401 - MOBILI E ARREDI SANITARI	A102020501 - Mobili e	R - RECUPERO
2436	SEDIA METALLO	€	27/04/1998	21688	31/12/1997	1136640989 - BUSINCO - ONCOLOGIA	051401 - MOBILI E ARREDI SANITARI	A102020501 - Mobili e	R - RECUPERO
2440	SEDIA METALLO	€	27/04/1998	21689	31/12/1997	1136640989 - BUSINCO - ONCOLOGIA	051401 - MOBILI E ARREDI SANITARI	A102020501 - Mobili e	R - RECUPERO
2443	SEDIA METALLO	€	27/04/1998	21670	31/12/1997	1136640989 - BUSINCO - ONCOLOGIA	051401 - MOBILI E ARREDI SANITARI	A102020501 - Mobili e	R - RECUPERO
2445	SEDIA METALLO	€	27/04/1998	21671	31/12/1997	1136640989 - BUSINCO - ONCOLOGIA	051401 - MOBILI E ARREDI SANITARI	A102020501 - Mobili e	R - RECUPERO
2448	LETTINO VISITA 2 SNODI GON	€	27/04/1998	21673	31/12/1997	1136640989 - BUSINCO - ONCOLOGIA	051401 - MOBILI E ARREDI SANITARI	A102020501 - Mobili e	R - RECUPERO
2462	LETTINO VISITA 1 SNODO	€	27/04/1998	21675	31/12/1997	1136640989 - BUSINCO - ONCOLOGIA	051401 - MOBILI E ARREDI SANITARI	A102020501 - Mobili e	R - RECUPERO
2468	MOBILETTO IN METALLO	€	27/04/1998	21678	31/12/1997	1136640989 - BUSINCO - ONCOLOGIA	051401 - MOBILI E ARREDI SANITARI	A102020501 - Mobili e	R - RECUPERO
2481	BANCO DA LAVORO IN	€	27/04/1998	21679	31/12/1997	1136640989 - BUSINCO - ONCOLOGIA	051401 - MOBILI E ARREDI SANITARI	A102020501 - Mobili e	R - RECUPERO
2512	ARMADIO IN METALLO	€	27/04/1998	21680	31/12/1997	1136640989 - BUSINCO - ONCOLOGIA	051401 - MOBILI E ARREDI SANITARI	A102020501 - Mobili e	R - RECUPERO
2513	ATTACCAPANNI A COLONNA	€	27/04/1998	21681	31/12/1997	1136640989 - BUSINCO - ONCOLOGIA	051401 - MOBILI E ARREDI SANITARI	A102020501 - Mobili e	R - RECUPERO
2515	OVANO LETTO IN SIKAI	€	27/04/1998	21682	31/12/1997	1136640989 - BUSINCO - ONCOLOGIA	051401 - MOBILI E ARREDI SANITARI	A102020501 - Mobili e	R - RECUPERO
2519	MOBILE METALLO BASSO	€	27/04/1998	21684	31/12/1997	1136640989 - BUSINCO - ONCOLOGIA	051401 - MOBILI E ARREDI SANITARI	A102020501 - Mobili e	R - RECUPERO
2517	MOBILE METALLO BASSO	€	27/04/1998	21685	31/12/1997	1136640989 - BUSINCO - ONCOLOGIA	051401 - MOBILI E ARREDI SANITARI	A102020501 - Mobili e	R - RECUPERO
2519	LETTO DEGENZA A 1 SNODO	€	27/04/1998	21687	31/12/1997	1136640989 - BUSINCO - ONCOLOGIA	051401 - MOBILI E ARREDI SANITARI	A102020501 - Mobili e	R - RECUPERO
2520	LETTO DEGENZA A 1	€	27/04/1998	21688	31/12/1997	1136640989 - BUSINCO - ONCOLOGIA	051401 - MOBILI E ARREDI SANITARI	A102020501 - Mobili e	R - RECUPERO
2521	COMODINO CON TAVOLO	€	27/04/1998	21689	31/12/1997	1136640989 - BUSINCO - ONCOLOGIA	051401 - MOBILI E ARREDI SANITARI	A102020501 - Mobili e	R - RECUPERO
2523	ARMADIO METALLICO A	€	27/04/1998	21421	31/12/1997	1136640989 - BUSINCO - ONCOLOGIA	051401 - MOBILI E ARREDI SANITARI	A102020501 - Mobili e	R - RECUPERO
2525	comodino degenza metallo legno	€	28/04/1998	41886	31/12/1997	1160036299 - BUSINCO - LABORATORIO	051401 - MOBILI E ARREDI SANITARI	A102020501 - Mobili e	R - RECUPERO
2540	poltroncina	€	28/04/1998	41856	31/12/1997	1160036299 - BUSINCO - LABORATORIO	051401 - MOBILI E ARREDI SANITARI	A102020501 - Mobili e	R - RECUPERO
2542	leca	€	28/04/1998	41894	31/12/1997	1160036299 - BUSINCO - LABORATORIO	051401 - MOBILI E ARREDI SANITARI	A102020501 - Mobili e	R - RECUPERO
2544	sgabello 2 gradini	€	28/04/1998	41888	31/12/1997	1160036299 - BUSINCO - LABORATORIO	051401 - MOBILI E ARREDI SANITARI	A102020501 - Mobili e	R - RECUPERO
2546	sgabello	€	28/04/1998	41892	31/12/1997	1160036299 - BUSINCO - LABORATORIO	051401 - MOBILI E ARREDI SANITARI	A102020501 - Mobili e	R - RECUPERO
2548	SGABELLO	€	28/04/1998	41893	31/12/1997	1160036299 - BUSINCO - LABORATORIO	051401 - MOBILI E ARREDI SANITARI	A102020501 - Mobili e	R - RECUPERO
2548	PARAVENTO	€	28/04/1998	41899	31/12/1997	1160036299 - BUSINCO - LABORATORIO	051401 - MOBILI E ARREDI SANITARI	A102020501 - Mobili e	R - RECUPERO
2550	SEDIA	€	28/04/1998	41690	31/12/1997	1160036299 - BUSINCO - LABORATORIO	051401 - MOBILI E ARREDI SANITARI	A102020501 - Mobili e	R - RECUPERO
2552	SEDIA	€	28/04/1998	41888	31/12/1997	1160036299 - BUSINCO - LABORATORIO	051401 - MOBILI E ARREDI SANITARI	A102020501 - Mobili e	R - RECUPERO
2554	SEDIA	€	28/04/1998	41888	31/12/1997	1160036299 - BUSINCO - LABORATORIO	051401 - MOBILI E ARREDI SANITARI	A102020501 - Mobili e	R - RECUPERO
2555	armadio metallo 2 ante e 2	€	28/04/1998	21413	31/12/1997	1136640989 - BUSINCO - ONCOLOGIA	051401 - MOBILI E ARREDI SANITARI	A102020501 - Mobili e	R - RECUPERO
2556	APPENDIABITI	€	28/04/1998	41887	31/12/1997	1160036299 - BUSINCO - LABORATORIO	051401 - MOBILI E ARREDI SANITARI	A102020501 - Mobili e	R - RECUPERO
2557	lavellino legno laminato a muro	€	28/04/1998	21412	31/12/1997	1136640989 - BUSINCO - ONCOLOGIA	051401 - MOBILI E ARREDI SANITARI	A102020501 - Mobili e	R - RECUPERO
2558	ARMADIO BASSO IN METALLO	€	28/04/1998	41885	31/12/1997	1160036299 - BUSINCO - LABORATORIO	051401 - MOBILI E ARREDI SANITARI	A102020501 - Mobili e	R - RECUPERO
2559	SEDIA	€	28/04/1998	21411	31/12/1997	1136640989 - BUSINCO - ONCOLOGIA	051401 - MOBILI E ARREDI SANITARI	A102020501 - Mobili e	R - RECUPERO
2561	LETTINO AMBULATORIO	€	28/04/1998	41864	31/12/1997	1160036299 - BUSINCO - LABORATORIO	051401 - MOBILI E ARREDI SANITARI	A102020501 - Mobili e	R - RECUPERO
2562	letino ambulatorio	€	28/04/1998	41883	31/12/1997	1160036299 - BUSINCO - LABORATORIO	051401 - MOBILI E ARREDI SANITARI	A102020501 - Mobili e	R - RECUPERO
2563	SEDIA	€	28/04/1998	21410	31/12/1997	1136640989 - BUSINCO - ONCOLOGIA	051401 - MOBILI E ARREDI SANITARI	A102020501 - Mobili e	R - RECUPERO
2564	letto snodato metallo	€	28/04/1998	21408	31/12/1997	1136640989 - BUSINCO - ONCOLOGIA	051401 - MOBILI E ARREDI SANITARI	A102020501 - Mobili e	R - RECUPERO
2565	letto snodato metallo	€	28/04/1998	21408	31/12/1997	1136640989 - BUSINCO - ONCOLOGIA	051401 - MOBILI E ARREDI SANITARI	A102020501 - Mobili e	R - RECUPERO
2567	poltrona	€	28/04/1998	41881	31/12/1997	1160036299 - BUSINCO - LABORATORIO	051401 - MOBILI E ARREDI SANITARI	A102020501 - Mobili e	R - RECUPERO
2569	SEDIA GREVOLE	€	28/04/1998	41877	31/12/1997	1160036299 - BUSINCO - LABORATORIO	051401 - MOBILI E ARREDI SANITARI	A102020501 - Mobili e	R - RECUPERO
2571	SEDIA GREVOLE	€	28/04/1998	41878	31/12/1997	1160036299 - BUSINCO - LABORATORIO	051401 - MOBILI E ARREDI SANITARI	A102020501 - Mobili e	R - RECUPERO
2572	comodino degenza metallo legno	€	28/04/1998	21405	31/12/1997	1136640989 - BUSINCO - ONCOLOGIA	051401 - MOBILI E ARREDI SANITARI	A102020501 - Mobili e	R - RECUPERO
2573	SEDIA GREVOLE	€	28/04/1998	41880	31/12/1997	1160036299 - BUSINCO - LABORATORIO	051401 - MOBILI E ARREDI SANITARI	A102020501 - Mobili e	R - RECUPERO
2574	comodino degenza metallo legno	€	28/04/1998	21404	31/12/1997	1160036299 - BUSINCO - LABORATORIO	051401 - MOBILI E ARREDI SANITARI	A102020501 - Mobili e	R - RECUPERO
2575	lavolino	€	28/04/1998	41876	31/12/1997	1136640989 - BUSINCO - ONCOLOGIA	051401 - MOBILI E ARREDI SANITARI	A102020501 - Mobili e	R - RECUPERO
2579	armadio metallo legno 3 ante e 2	€	28/04/1998	21402	31/12/1997	1160036299 - BUSINCO - LABORATORIO	051401 - MOBILI E ARREDI SANITARI	A102020501 - Mobili e	R - RECUPERO
2580	SEDIA GREVOLE	€	28/04/1998	41879	31/12/1997	1136640989 - BUSINCO - ONCOLOGIA	051401 - MOBILI E ARREDI SANITARI	A102020501 - Mobili e	R - RECUPERO
2581	lavolino legno laminato a muro	€	28/04/1998	21401	31/12/1997	1136640989 - BUSINCO - ONCOLOGIA	051401 - MOBILI E ARREDI SANITARI	A102020501 - Mobili e	R - RECUPERO
2583	SEDIA	€	28/04/1998	21399	31/12/1997	1136640989 - BUSINCO - ONCOLOGIA	051401 - MOBILI E ARREDI SANITARI	A102020501 - Mobili e	R - RECUPERO
2585	SEDIA	€	28/04/1998	21399	31/12/1997	1136640989 - BUSINCO - ONCOLOGIA	051401 - MOBILI E ARREDI SANITARI	A102020501 - Mobili e	R - RECUPERO
2586	letto snodato	€	28/04/1998	21398	31/12/1997	1136640989 - BUSINCO - ONCOLOGIA	051401 - MOBILI E ARREDI SANITARI	A102020501 - Mobili e	R - RECUPERO
2587	letto snodato	€	28/04/1998	21397	31/12/1997	1136640989 - BUSINCO - ONCOLOGIA	051401 - MOBILI E ARREDI SANITARI	A102020501 - Mobili e	R - RECUPERO
2590	comodino degenza	€	28/04/1998	21394	31/12/1997	1136640989 - BUSINCO - ONCOLOGIA	051401 - MOBILI E ARREDI SANITARI	A102020501 - Mobili e	R - RECUPERO
2593	SEDIA	€	28/04/1998	21390	31/12/1997	1136640989 - BUSINCO - ONCOLOGIA	051401 - MOBILI E ARREDI SANITARI	A102020501 - Mobili e	R - RECUPERO
2594	SEDIA	€	28/04/1998	21389	31/12/1997	1136640989 - BUSINCO - ONCOLOGIA	051401 - MOBILI E ARREDI SANITARI	A102020501 - Mobili e	R - RECUPERO

2314	classificatore con 4 scomparti	€	0,01	27/04/1998	40829	31/12/1997	1136640999 - BUSINCO - ONCOLOGIA	051401 - MOBILI E ARREDI SANITARI	A102020501 - Mobili e	R - RECUPERO
2315	SCRIVANIA A 2 CASSETTI	€	0,01	27/04/1998	21568	31/12/1997	1136640999 - BUSINCO - ONCOLOGIA	051401 - MOBILI E ARREDI SANITARI	A102020501 - Mobili e	R - RECUPERO
2317	lavabo in legno	€	0,01	27/04/1998	40628	31/12/1997	1136640999 - BUSINCO - ONCOLOGIA	051401 - MOBILI E ARREDI SANITARI	A102020501 - Mobili e	R - RECUPERO
2318	POLTRONCINA CON	€	0,01	27/04/1998	21598	31/12/1997	1136640999 - BUSINCO - ONCOLOGIA	051401 - MOBILI E ARREDI SANITARI	A102020501 - Mobili e	R - RECUPERO
2321	spabellino in legno - con spalliera-	€	0,01	27/04/1998	40826	31/12/1997	1136640999 - BUSINCO - ONCOLOGIA	051401 - MOBILI E ARREDI SANITARI	A102020501 - Mobili e	R - RECUPERO
2322	ARMADIO METALLICO BASSO	€	0,01	27/04/1998	21570	31/12/1997	1136640999 - BUSINCO - ONCOLOGIA	051401 - MOBILI E ARREDI SANITARI	A102020501 - Mobili e	R - RECUPERO
2323	lettino per ambulatorio	€	0,01	27/04/1998	40625	31/12/1997	1136640999 - BUSINCO - ONCOLOGIA	051401 - MOBILI E ARREDI SANITARI	A102020501 - Mobili e	R - RECUPERO
2324	SEDIA ANATOMICA	€	0,01	27/04/1998	21571	31/12/1997	1136640999 - BUSINCO - ONCOLOGIA	051401 - MOBILI E ARREDI SANITARI	A102020501 - Mobili e	R - RECUPERO
2328	SEDIA METALLO	€	0,01	27/04/1998	21572	31/12/1997	1136640999 - BUSINCO - ONCOLOGIA	051401 - MOBILI E ARREDI SANITARI	A102020501 - Mobili e	R - RECUPERO
2328	ARMADIETTO METALLO	€	0,01	27/04/1998	21573	31/12/1997	1136640999 - BUSINCO - ONCOLOGIA	051401 - MOBILI E ARREDI SANITARI	A102020501 - Mobili e	R - RECUPERO
2330	ARMADIO DEGENZA 2 POSTI	€	0,01	27/04/1998	21631	31/12/1997	1136640999 - BUSINCO - ONCOLOGIA	051401 - MOBILI E ARREDI SANITARI	A102020501 - Mobili e	R - RECUPERO
2332	ARMADIO DEGENZA 2 POSTI	€	0,01	27/04/1998	21632	31/12/1997	1136640999 - BUSINCO - ONCOLOGIA	051401 - MOBILI E ARREDI SANITARI	A102020501 - Mobili e	R - RECUPERO
2336	ARMADIO CON CASSETTO	€	0,01	27/04/1998	21634	31/12/1997	1136640999 - BUSINCO - ONCOLOGIA	051401 - MOBILI E ARREDI SANITARI	A102020501 - Mobili e	R - RECUPERO
2338	COMODINO CON TAVOLO	€	0,01	27/04/1998	21635	31/12/1997	1136640999 - BUSINCO - ONCOLOGIA	051401 - MOBILI E ARREDI SANITARI	A102020501 - Mobili e	R - RECUPERO
2340	lavolino in metallo e legno	€	0,01	27/04/1998	40623	31/12/1997	1136640999 - BUSINCO - ONCOLOGIA	051401 - MOBILI E ARREDI SANITARI	A102020501 - Mobili e	R - RECUPERO
2341	POLTRONCINA	€	0,01	27/04/1998	21636	31/12/1997	1136640999 - BUSINCO - ONCOLOGIA	051401 - MOBILI E ARREDI SANITARI	A102020501 - Mobili e	R - RECUPERO
2342	SEDIA METALLO	€	0,01	27/04/1998	40622	31/12/1997	1136640999 - BUSINCO - ONCOLOGIA	051401 - MOBILI E ARREDI SANITARI	A102020501 - Mobili e	R - RECUPERO
2344	SEDIA METALLO	€	0,01	27/04/1998	40621	31/12/1997	1136640999 - BUSINCO - ONCOLOGIA	051401 - MOBILI E ARREDI SANITARI	A102020501 - Mobili e	R - RECUPERO
2345	SEDIA	€	0,01	27/04/1998	21637	31/12/1997	1136640999 - BUSINCO - ONCOLOGIA	051401 - MOBILI E ARREDI SANITARI	A102020501 - Mobili e	R - RECUPERO
2346	SEDIA METALLO	€	0,01	27/04/1998	40930	31/12/1997	1136640999 - BUSINCO - ONCOLOGIA	051401 - MOBILI E ARREDI SANITARI	A102020501 - Mobili e	R - RECUPERO
2349	APPENDIABILI SU RUOTE DA	€	0,01	27/04/1998	21633	31/12/1997	1136640999 - BUSINCO - ONCOLOGIA	051401 - MOBILI E ARREDI SANITARI	A102020501 - Mobili e	R - RECUPERO
2351	ARMADIO BASSO METALLO	€	0,01	27/04/1998	21640	31/12/1997	1136640999 - BUSINCO - ONCOLOGIA	051401 - MOBILI E ARREDI SANITARI	A102020501 - Mobili e	R - RECUPERO
2353	ARMADIO BASSO METALLO	€	0,01	27/04/1998	21641	31/12/1997	1136640999 - BUSINCO - ONCOLOGIA	051401 - MOBILI E ARREDI SANITARI	A102020501 - Mobili e	R - RECUPERO
2355	SEDIA SU RUOTE	€	0,01	27/04/1998	21642	31/12/1997	1136640999 - BUSINCO - ONCOLOGIA	051401 - MOBILI E ARREDI SANITARI	A102020501 - Mobili e	R - RECUPERO
2357	SEDIA COMODA A RUOTE IN	€	0,01	27/04/1998	21643	31/12/1997	1136640999 - BUSINCO - ONCOLOGIA	051401 - MOBILI E ARREDI SANITARI	A102020501 - Mobili e	R - RECUPERO
2359	SEDIA METALLO	€	0,01	27/04/1998	40619	31/12/1997	1136640999 - BUSINCO - ONCOLOGIA	051401 - MOBILI E ARREDI SANITARI	A102020501 - Mobili e	R - RECUPERO
2359	scrivania in metallo e legno con	€	0,01	27/04/1998	40817	31/12/1997	1136640999 - BUSINCO - ONCOLOGIA	051401 - MOBILI E ARREDI SANITARI	A102020501 - Mobili e	R - RECUPERO
2360	lavolino in metallo e legno	€	0,01	27/04/1998	40615	31/12/1997	1136640999 - BUSINCO - ONCOLOGIA	051401 - MOBILI E ARREDI SANITARI	A102020501 - Mobili e	R - RECUPERO
2363	SEDIA METALLO	€	0,01	27/04/1998	40614	31/12/1997	1136640999 - BUSINCO - ONCOLOGIA	051401 - MOBILI E ARREDI SANITARI	A102020501 - Mobili e	R - RECUPERO
2364	SEDIA METALLO	€	0,01	27/04/1998	40813	31/12/1997	1136640999 - BUSINCO - ONCOLOGIA	051401 - MOBILI E ARREDI SANITARI	A102020501 - Mobili e	R - RECUPERO
2368	CUCINA A GAS 4 FUOCHI	€	0,01	27/04/1998	21645	31/12/1997	1136640999 - BUSINCO - ONCOLOGIA	051401 - MOBILI E ARREDI SANITARI	A102020501 - Mobili e	R - RECUPERO
2367	SEDIA	€	0,01	27/04/1998	40812	31/12/1997	1136640999 - BUSINCO - ONCOLOGIA	051401 - MOBILI E ARREDI SANITARI	A102020501 - Mobili e	R - RECUPERO
2370	FLAVELLO IN ACCIAIO CON	€	0,01	27/04/1998	21646	31/12/1997	1136640999 - BUSINCO - ONCOLOGIA	051401 - MOBILI E ARREDI SANITARI	A102020501 - Mobili e	R - RECUPERO
2371	SEDIA METALLO	€	0,01	27/04/1998	40811	31/12/1997	1136640999 - BUSINCO - ONCOLOGIA	051401 - MOBILI E ARREDI SANITARI	A102020501 - Mobili e	R - RECUPERO
2373	SEDIA METALLO	€	0,01	27/04/1998	40610	31/12/1997	1136640999 - BUSINCO - ONCOLOGIA	051401 - MOBILI E ARREDI SANITARI	A102020501 - Mobili e	R - RECUPERO
2374	TAVOLO IN ACCIAIO	€	0,01	27/04/1998	21647	31/12/1997	1136640999 - BUSINCO - ONCOLOGIA	051401 - MOBILI E ARREDI SANITARI	A102020501 - Mobili e	R - RECUPERO
2376	BANCO DA LAVORO IN	€	0,01	27/04/1998	21648	31/12/1997	1136640999 - BUSINCO - ONCOLOGIA	051401 - MOBILI E ARREDI SANITARI	A102020501 - Mobili e	R - RECUPERO
2377	lettino ambulatorio per terapia	€	0,01	27/04/1998	40809	31/12/1997	1136640999 - BUSINCO - ONCOLOGIA	051401 - MOBILI E ARREDI SANITARI	A102020501 - Mobili e	R - RECUPERO
2379	lettino ambulatorio per terapia	€	0,01	27/04/1998	40608	31/12/1997	1136640999 - BUSINCO - ONCOLOGIA	051401 - MOBILI E ARREDI SANITARI	A102020501 - Mobili e	R - RECUPERO
2380	PENSILE DA CUCINA IN	€	0,01	27/04/1998	21649	31/12/1997	1136640999 - BUSINCO - ONCOLOGIA	051401 - MOBILI E ARREDI SANITARI	A102020501 - Mobili e	R - RECUPERO
2381	lettino in metallo snodato	€	0,01	27/04/1998	40607	31/12/1997	1136640999 - BUSINCO - ONCOLOGIA	051401 - MOBILI E ARREDI SANITARI	A102020501 - Mobili e	R - RECUPERO
2383	PENSILI IN FORMICA	€	0,01	27/04/1998	21650	31/12/1997	1136640999 - BUSINCO - ONCOLOGIA	051401 - MOBILI E ARREDI SANITARI	A102020501 - Mobili e	R - RECUPERO
2384	lettino in metallo-snodati	€	0,01	27/04/1998	40605	31/12/1997	1136640999 - BUSINCO - ONCOLOGIA	051401 - MOBILI E ARREDI SANITARI	A102020501 - Mobili e	R - RECUPERO
2385	comodino degenza in metallo e	€	0,01	27/04/1998	40604	31/12/1997	1136640999 - BUSINCO - ONCOLOGIA	051401 - MOBILI E ARREDI SANITARI	A102020501 - Mobili e	R - RECUPERO
2390	lettino in metallo, snodato	€	0,01	27/04/1998	40603	31/12/1997	1136640999 - BUSINCO - ONCOLOGIA	051401 - MOBILI E ARREDI SANITARI	A102020501 - Mobili e	R - RECUPERO
2396	SEDIA METALLO	€	0,01	27/04/1998	21653	31/12/1997	1136640999 - BUSINCO - ONCOLOGIA	051401 - MOBILI E ARREDI SANITARI	A102020501 - Mobili e	R - RECUPERO
2397	SEDIA METALLO	€	0,01	27/04/1998	21654	31/12/1997	1136640999 - BUSINCO - ONCOLOGIA	051401 - MOBILI E ARREDI SANITARI	A102020501 - Mobili e	R - RECUPERO
2401	SEDIA METALLO	€	0,01	27/04/1998	21655	31/12/1997	1136640999 - BUSINCO - ONCOLOGIA	051401 - MOBILI E ARREDI SANITARI	A102020501 - Mobili e	R - RECUPERO
2402	POLTRONA IN METALLO,	€	0,01	27/04/1998	40287	31/12/1997	1136640999 - BUSINCO - ONCOLOGIA	051401 - MOBILI E ARREDI SANITARI	A102020501 - Mobili e	R - RECUPERO
2404	POLTRONA IN METALLO,	€	0,01	27/04/1998	40298	31/12/1997	1136640999 - BUSINCO - ONCOLOGIA	051401 - MOBILI E ARREDI SANITARI	A102020501 - Mobili e	R - RECUPERO
2408	MOBILE BASSO METALLO	€	0,01	27/04/1998	21659	31/12/1997	1136640999 - BUSINCO - ONCOLOGIA	051401 - MOBILI E ARREDI SANITARI	A102020501 - Mobili e	R - RECUPERO
2409	ARMADIETTO SPOGLIATOIO 2	€	0,01	27/04/1998	21660	31/12/1997	1136640999 - BUSINCO - ONCOLOGIA	051401 - MOBILI E ARREDI SANITARI	A102020501 - Mobili e	R - RECUPERO
2414	scrivania a 3 cassetti	€	0,01	27/04/1998	21662	31/12/1997	1136640999 - BUSINCO - ONCOLOGIA	051401 - MOBILI E ARREDI SANITARI	A102020501 - Mobili e	R - RECUPERO
2416	POLTRONCINA A RUOTE IN	€	0,01	27/04/1998	21663	31/12/1997	1136640999 - BUSINCO - ONCOLOGIA	051401 - MOBILI E ARREDI SANITARI	A102020501 - Mobili e	R - RECUPERO
2418	POLTRONA IN SKAI	€	0,01	27/04/1998	21664	31/12/1997	1136640999 - BUSINCO - ONCOLOGIA	051401 - MOBILI E ARREDI SANITARI	A102020501 - Mobili e	R - RECUPERO
2423	porta rotolo asciugamani in	€	0,01	27/04/1998	25501	31/12/1997	1136180999 - BUSINCO - EIMATOLOGIA E	051401 - MOBILI E ARREDI SANITARI	A102020501 - Mobili e	R - RECUPERO
2424	porta rotolo asciugamani	€	0,01	27/04/1998	25500	31/12/1997	1136180999 - BUSINCO - EIMATOLOGIA E	051401 - MOBILI E ARREDI SANITARI	A102020501 - Mobili e	R - RECUPERO
2426	SEDIA	€	0,01	27/04/1998	21665	31/12/1997	1136640999 - BUSINCO - ONCOLOGIA	051401 - MOBILI E ARREDI SANITARI	A102020501 - Mobili e	R - RECUPERO

2033	sgabellone girevole	€	27/04/1998	25538	31/12/1997	1136012999 - BUSINCO - DIREZIONE	051401 - MOBILI E ARREDI SANITARI	A102020501 - Mobili e	R - RECUPERO
2035	bancone con 3 armadietti ad	€	27/04/1998	25532	31/12/1997	1136012999 - BUSINCO - DIREZIONE	051401 - MOBILI E ARREDI SANITARI	A102020501 - Mobili e	R - RECUPERO
2036	armadio in legno ante scorrevoli	€	27/04/1998	25531	31/12/1997	1136012999 - BUSINCO - DIREZIONE	051401 - MOBILI E ARREDI SANITARI	A102020501 - Mobili e	R - RECUPERO
2038	armadietto metallico ante	€	27/04/1998	25529	31/12/1997	1136012999 - BUSINCO - DIREZIONE	051401 - MOBILI E ARREDI SANITARI	A102020501 - Mobili e	R - RECUPERO
2039	armadietto metallico ante	€	27/04/1998	25528	31/12/1997	1136012999 - BUSINCO - DIREZIONE	051401 - MOBILI E ARREDI SANITARI	A102020501 - Mobili e	R - RECUPERO
2040	scrivania a 3 cassetti	€	27/04/1998	24336	31/12/1997	1136012999 - BUSINCO - DIREZIONE	051401 - MOBILI E ARREDI SANITARI	A102020501 - Mobili e	R - RECUPERO
2041	scrivania a 3 cassetti	€	27/04/1998	24335	31/12/1997	1136012999 - BUSINCO - DIREZIONE	051401 - MOBILI E ARREDI SANITARI	A102020501 - Mobili e	R - RECUPERO
2042	scrivania a 3 cassetti	€	27/04/1998	25545	31/12/1997	1136012999 - BUSINCO - DIREZIONE	051401 - MOBILI E ARREDI SANITARI	A102020501 - Mobili e	R - RECUPERO
2043	scrivania metallica a 3 cassetti	€	27/04/1998	25543	31/12/1997	1136012999 - BUSINCO - DIREZIONE	051401 - MOBILI E ARREDI SANITARI	A102020501 - Mobili e	R - RECUPERO
2044	attaccapanni a stelo in legno	€	27/04/1998	25542	31/12/1997	1136012999 - BUSINCO - DIREZIONE	051401 - MOBILI E ARREDI SANITARI	A102020501 - Mobili e	R - RECUPERO
2045	lavinio dattilo	€	27/04/1998	25541	31/12/1997	1136012999 - BUSINCO - DIREZIONE	051401 - MOBILI E ARREDI SANITARI	A102020501 - Mobili e	R - RECUPERO
2047	SEDIA CON BRACCIO	€	27/04/1998	25538	31/12/1997	1136012999 - BUSINCO - DIREZIONE	051401 - MOBILI E ARREDI SANITARI	A102020501 - Mobili e	R - RECUPERO
2048	SEDIA	€	27/04/1998	25537	31/12/1997	1136012999 - BUSINCO - DIREZIONE	051401 - MOBILI E ARREDI SANITARI	A102020501 - Mobili e	R - RECUPERO
2049	poltroncina in skai	€	27/04/1998	25536	31/12/1997	1136012999 - BUSINCO - DIREZIONE	051401 - MOBILI E ARREDI SANITARI	A102020501 - Mobili e	R - RECUPERO
2051	ARMADIO A 2 POSTI CON	€	27/04/1998	021502	31/12/1997	1136012999 - BUSINCO - DIREZIONE	051401 - MOBILI E ARREDI SANITARI	A102020501 - Mobili e	R - RECUPERO
2052	sedia anatomica	€	27/04/1998	25535	31/12/1997	1136012999 - BUSINCO - DIREZIONE	051401 - MOBILI E ARREDI SANITARI	A102020501 - Mobili e	R - RECUPERO
2053	sedia anatomica	€	27/04/1998	25603	31/12/1997	1136012999 - BUSINCO - AREA	051401 - MOBILI E ARREDI SANITARI	A102020501 - Mobili e	R - RECUPERO
2054	ARMADIO IN FERRO ANTE	€	27/04/1998	021503	31/12/1997	1136012999 - BUSINCO - AREA	051401 - MOBILI E ARREDI SANITARI	A102020501 - Mobili e	R - RECUPERO
2055	sedia anatomica	€	27/04/1998	25804	31/12/1997	1136012999 - BUSINCO - ONCOLOGIA	051401 - MOBILI E ARREDI SANITARI	A102020501 - Mobili e	R - RECUPERO
2056	ARMADIO IN FERRO AD ANTE	€	27/04/1998	21504	31/12/1997	1136012999 - BUSINCO - AREA	051401 - MOBILI E ARREDI SANITARI	A102020501 - Mobili e	R - RECUPERO
2058	lavoio legno piano in formica	€	27/04/1998	25505	31/12/1997	1136012999 - BUSINCO - AREA	051401 - MOBILI E ARREDI SANITARI	A102020501 - Mobili e	R - RECUPERO
2059	lavolo legno piano in formica	€	27/04/1998	25507	31/12/1997	1136012999 - BUSINCO - ONCOLOGIA	051401 - MOBILI E ARREDI SANITARI	A102020501 - Mobili e	R - RECUPERO
2062	SOPRALZO IN FERRO ANTE	€	27/04/1998	21505	31/12/1997	1136012999 - BUSINCO - AREA	051401 - MOBILI E ARREDI SANITARI	A102020501 - Mobili e	R - RECUPERO
2068	sgabellone in alluminio girevole	€	27/04/1998	25517	31/12/1997	1136012999 - BUSINCO - AREA	051401 - MOBILI E ARREDI SANITARI	A102020501 - Mobili e	R - RECUPERO
2070	sgabellone in alluminio girevole	€	27/04/1998	25518	31/12/1997	1136012999 - BUSINCO - AREA	051401 - MOBILI E ARREDI SANITARI	A102020501 - Mobili e	R - RECUPERO
2071	sgabellone in alluminio girevole	€	27/04/1998	25519	31/12/1997	1136012999 - BUSINCO - ONCOLOGIA	051401 - MOBILI E ARREDI SANITARI	A102020501 - Mobili e	R - RECUPERO
2072	SOPRALZO IN FERRO ANTE	€	27/04/1998	21506	31/12/1997	1136012999 - BUSINCO - ONCOLOGIA	051401 - MOBILI E ARREDI SANITARI	A102020501 - Mobili e	R - RECUPERO
2078	ARMADIETTO IN FERRO AD	€	27/04/1998	21507	31/12/1997	1136012999 - BUSINCO - ONCOLOGIA	051401 - MOBILI E ARREDI SANITARI	A102020501 - Mobili e	R - RECUPERO
2080	POLTRONCINA IN FERRO A	€	27/04/1998	21508	31/12/1997	1136012999 - BUSINCO - ONCOLOGIA	051401 - MOBILI E ARREDI SANITARI	A102020501 - Mobili e	R - RECUPERO
2081	SEDIA FERRO	€	27/04/1998	21509	31/12/1997	1136012999 - BUSINCO - ONCOLOGIA	051401 - MOBILI E ARREDI SANITARI	A102020501 - Mobili e	R - RECUPERO
2083	SEDIA FERRO	€	27/04/1998	21510	31/12/1997	1136012999 - BUSINCO - ONCOLOGIA	051401 - MOBILI E ARREDI SANITARI	A102020501 - Mobili e	R - RECUPERO
2084	SEDIA FERRO	€	27/04/1998	21511	31/12/1997	1136012999 - BUSINCO - ONCOLOGIA	051401 - MOBILI E ARREDI SANITARI	A102020501 - Mobili e	R - RECUPERO
2087	TAVOLO PIANO IN FORMICA	€	27/04/1998	21516	31/12/1997	1136012999 - BUSINCO - ONCOLOGIA	051401 - MOBILI E ARREDI SANITARI	A102020501 - Mobili e	R - RECUPERO
2098	TAVOLO IN FORMICA	€	27/04/1998	21517	31/12/1997	1136012999 - BUSINCO - ONCOLOGIA	051401 - MOBILI E ARREDI SANITARI	A102020501 - Mobili e	R - RECUPERO
2099	TAVOLO PIANO IN FORMICA	€	27/04/1998	21518	31/12/1997	1136012999 - BUSINCO - ONCOLOGIA	051401 - MOBILI E ARREDI SANITARI	A102020501 - Mobili e	R - RECUPERO
2090	ARMADIO GUARDAROBIA	€	27/04/1998	21519	31/12/1997	1136012999 - BUSINCO - ONCOLOGIA	051401 - MOBILI E ARREDI SANITARI	A102020501 - Mobili e	R - RECUPERO
2091	ARMADIETTO IN FERRO CM	€	27/04/1998	21520	31/12/1997	1136012999 - BUSINCO - ONCOLOGIA	051401 - MOBILI E ARREDI SANITARI	A102020501 - Mobili e	R - RECUPERO
2092	TAVOLO FORMICA BIANCA	€	27/04/1998	21521	31/12/1997	1136012999 - BUSINCO - ONCOLOGIA	051401 - MOBILI E ARREDI SANITARI	A102020501 - Mobili e	R - RECUPERO
2096	scrivania metallica a 3 cassetti	€	27/04/1998	25825	31/12/1997	1136012999 - BUSINCO - AREA	051401 - MOBILI E ARREDI SANITARI	A102020501 - Mobili e	R - RECUPERO
2097	scrivania in legno	€	27/04/1998	25826	31/12/1997	1136012999 - BUSINCO - AREA	051401 - MOBILI E ARREDI SANITARI	A102020501 - Mobili e	R - RECUPERO
2100	comodino in ferro	€	27/04/1998	25827	31/12/1997	1136012999 - BUSINCO - AREA	051401 - MOBILI E ARREDI SANITARI	A102020501 - Mobili e	R - RECUPERO
2101	SEDIA	€	27/04/1998	25828	31/12/1997	1136012999 - BUSINCO - ONCOLOGIA	051401 - MOBILI E ARREDI SANITARI	A102020501 - Mobili e	R - RECUPERO
2102	lavinio in alluminio e piano in	€	27/04/1998	21524	31/12/1997	1136012999 - BUSINCO - AREA	051401 - MOBILI E ARREDI SANITARI	A102020501 - Mobili e	R - RECUPERO
2103	SEDIA	€	27/04/1998	25828	31/12/1997	1136012999 - BUSINCO - ONCOLOGIA	051401 - MOBILI E ARREDI SANITARI	A102020501 - Mobili e	R - RECUPERO
2104	SEDIA METALLO SKAY	€	27/04/1998	25825	31/12/1997	1136012999 - BUSINCO - ONCOLOGIA	051401 - MOBILI E ARREDI SANITARI	A102020501 - Mobili e	R - RECUPERO
2105	poltroncina su ruote in skai	€	27/04/1998	25556	31/12/1997	1136012999 - BUSINCO - AREA	051401 - MOBILI E ARREDI SANITARI	A102020501 - Mobili e	R - RECUPERO
2106	SEDIA METALLO	€	27/04/1998	25567	31/12/1997	1136012999 - BUSINCO - AREA	051401 - MOBILI E ARREDI SANITARI	A102020501 - Mobili e	R - RECUPERO
2107	SEDIA	€	27/04/1998	21526	31/12/1997	1136012999 - BUSINCO - ONCOLOGIA	051401 - MOBILI E ARREDI SANITARI	A102020501 - Mobili e	R - RECUPERO
2110	SEDIA	€	27/04/1998	21527	31/12/1997	1136012999 - BUSINCO - ONCOLOGIA	051401 - MOBILI E ARREDI SANITARI	A102020501 - Mobili e	R - RECUPERO
2114	attaccapanni a muro	€	27/04/1998	25155	31/12/1997	1136012999 - BUSINCO - EMATOLOGIA E	051401 - MOBILI E ARREDI SANITARI	A102020501 - Mobili e	R - RECUPERO
2116	classificatore in metallo 4	€	27/04/1998	25153	31/12/1997	1136012999 - BUSINCO - EMATOLOGIA E	051401 - MOBILI E ARREDI SANITARI	A102020501 - Mobili e	R - RECUPERO
2117	SEDIA	€	27/04/1998	25150	31/12/1997	1136012999 - BUSINCO - EMATOLOGIA E	051401 - MOBILI E ARREDI SANITARI	A102020501 - Mobili e	R - RECUPERO
2118	SEDIA GIREVOLE	€	27/04/1998	25107	31/12/1997	1136012999 - BUSINCO - EMATOLOGIA E	051401 - MOBILI E ARREDI SANITARI	A102020501 - Mobili e	R - RECUPERO
2119	SEDIA	€	27/04/1998	25149	31/12/1997	1136012999 - BUSINCO - EMATOLOGIA E	051401 - MOBILI E ARREDI SANITARI	A102020501 - Mobili e	R - RECUPERO
2120	SEDIA	€	27/04/1998	25151	31/12/1997	1136012999 - BUSINCO - EMATOLOGIA E	051401 - MOBILI E ARREDI SANITARI	A102020501 - Mobili e	R - RECUPERO
2121	attaccapanni a stelo in metallo	€	27/04/1998	25148	31/12/1997	1136012999 - BUSINCO - EMATOLOGIA E	051401 - MOBILI E ARREDI SANITARI	A102020501 - Mobili e	R - RECUPERO
2124	SEDIA PLASTICA	€	27/04/1998	25186	31/12/1997	1136012999 - BUSINCO - EMATOLOGIA E	051401 - MOBILI E ARREDI SANITARI	A102020501 - Mobili e	R - RECUPERO
2125	SEDIA	€	27/04/1998	25106	31/12/1997	1136012999 - BUSINCO - EMATOLOGIA E	051401 - MOBILI E ARREDI SANITARI	A102020501 - Mobili e	R - RECUPERO

1910	armadio in legno 1 ante a	€	24/04/1998	25879	31/12/1997	1510004199 - BUSINCO - AREA	051401 - MOBILI E ARREDI SANITARI	A102020501 - Mobili e	R - RECUPERO
1911	armadio in legno 1 ante a	€	24/04/1998	25878	31/12/1997	1510004199 - BUSINCO - AREA	051401 - MOBILI E ARREDI SANITARI	A102020501 - Mobili e	R - RECUPERO
1913	armadio in legno ante scorrevoli	€	24/04/1998	25877	31/12/1997	1510004199 - BUSINCO - AREA	051401 - MOBILI E ARREDI SANITARI	A102020501 - Mobili e	R - RECUPERO
1915	armadio in legno ante scorrevoli	€	24/04/1998	25876	31/12/1997	1510004199 - BUSINCO - AREA	051401 - MOBILI E ARREDI SANITARI	A102020501 - Mobili e	R - RECUPERO
1917	armadio a vetri	€	24/04/1998	25875	31/12/1997	1510004199 - BUSINCO - AREA	051401 - MOBILI E ARREDI SANITARI	A102020501 - Mobili e	R - RECUPERO
1924	armadio ante scorrevoli	€	24/04/1998	25874	31/12/1997	1510004199 - BUSINCO - AREA	051401 - MOBILI E ARREDI SANITARI	A102020501 - Mobili e	R - RECUPERO
1925	armadio metallico ante	€	24/04/1998	25873	31/12/1997	1510004199 - BUSINCO - AREA	051401 - MOBILI E ARREDI SANITARI	A102020501 - Mobili e	R - RECUPERO
1928	armadio metallico ante	€	24/04/1998	25872	31/12/1997	1510004199 - BUSINCO - AREA	051401 - MOBILI E ARREDI SANITARI	A102020501 - Mobili e	R - RECUPERO
1930	lancone in legno	€	24/04/1998	25870	31/12/1997	1136012999 - BUSINCO - DIREZIONE	051401 - MOBILI E ARREDI SANITARI	A102020501 - Mobili e	R - RECUPERO
1932	lancone in legno mt.2	€	24/04/1998	25869	31/12/1997	1136012999 - BUSINCO - DIREZIONE	051401 - MOBILI E ARREDI SANITARI	A102020501 - Mobili e	R - RECUPERO
1934	lancone in legno mt.2	€	24/04/1998	25868	31/12/1997	1136012999 - BUSINCO - DIREZIONE	051401 - MOBILI E ARREDI SANITARI	A102020501 - Mobili e	R - RECUPERO
1935	SEDIA LEGNO	€	24/04/1998	25865	31/12/1997	1136012999 - BUSINCO - DIREZIONE	051401 - MOBILI E ARREDI SANITARI	A102020501 - Mobili e	R - RECUPERO
1937	SEDIA	€	24/04/1998	25864	31/12/1997	1136012999 - BUSINCO - DIREZIONE	051401 - MOBILI E ARREDI SANITARI	A102020501 - Mobili e	R - RECUPERO
1938	poltroncina con braccioli in skai	€	24/04/1998	25863	31/12/1997	1136012999 - BUSINCO - DIREZIONE	051401 - MOBILI E ARREDI SANITARI	A102020501 - Mobili e	R - RECUPERO
1940	poltroncina alessa in skai	€	24/04/1998	25848	31/12/1997	1136012999 - BUSINCO - DIREZIONE	051401 - MOBILI E ARREDI SANITARI	A102020501 - Mobili e	R - RECUPERO
1942	poltroncina alessa in skai	€	24/04/1998	25847	31/12/1997	1136012999 - BUSINCO - DIREZIONE	051401 - MOBILI E ARREDI SANITARI	A102020501 - Mobili e	R - RECUPERO
1943	poltroncina alessa in skai	€	24/04/1998	25846	31/12/1997	1136012999 - BUSINCO - DIREZIONE	051401 - MOBILI E ARREDI SANITARI	A102020501 - Mobili e	R - RECUPERO
1944	panca a 3 posti	€	24/04/1998	25845	31/12/1997	1136012999 - BUSINCO - DIREZIONE	051401 - MOBILI E ARREDI SANITARI	A102020501 - Mobili e	R - RECUPERO
1946	panca 3 posti	€	24/04/1998	25844	31/12/1997	1136012999 - BUSINCO - DIREZIONE	051401 - MOBILI E ARREDI SANITARI	A102020501 - Mobili e	R - RECUPERO
1947	SEDIA	€	24/04/1998	25860	31/12/1997	1136012999 - BUSINCO - DIREZIONE	051401 - MOBILI E ARREDI SANITARI	A102020501 - Mobili e	R - RECUPERO
1948	poltroncina a 4 ruote in stoffa	€	24/04/1998	25859	31/12/1997	1136012999 - BUSINCO - DIREZIONE	051401 - MOBILI E ARREDI SANITARI	A102020501 - Mobili e	R - RECUPERO
1949	SEDIA SU RUOTE	€	24/04/1998	25858	31/12/1997	1136012999 - BUSINCO - DIREZIONE	051401 - MOBILI E ARREDI SANITARI	A102020501 - Mobili e	R - RECUPERO
1952	armadietto spogliatoio	€	24/04/1998	25855	31/12/1997	1136012999 - BUSINCO - DIREZIONE	051401 - MOBILI E ARREDI SANITARI	A102020501 - Mobili e	R - RECUPERO
1953	armadio metallico a 2 ante	€	24/04/1998	25854	31/12/1997	1136012999 - BUSINCO - DIREZIONE	051401 - MOBILI E ARREDI SANITARI	A102020501 - Mobili e	R - RECUPERO
1956	elagere a 2 ripiani in formica	€	24/04/1998	25853	31/12/1997	1136012999 - BUSINCO - DIREZIONE	051401 - MOBILI E ARREDI SANITARI	A102020501 - Mobili e	R - RECUPERO
1959	altaccapani e stelo	€	24/04/1998	25852	31/12/1997	1136012999 - BUSINCO - DIREZIONE	051401 - MOBILI E ARREDI SANITARI	A102020501 - Mobili e	R - RECUPERO
1962	altaccapani a ante e vetri	€	24/04/1998	25851	31/12/1997	1136012999 - BUSINCO - DIREZIONE	051401 - MOBILI E ARREDI SANITARI	A102020501 - Mobili e	R - RECUPERO
1964	portatelefono	€	24/04/1998	25850	31/12/1997	1136012999 - BUSINCO - DIREZIONE	051401 - MOBILI E ARREDI SANITARI	A102020501 - Mobili e	R - RECUPERO
1969	scrivania metallica a 2 casselle	€	24/04/1998	25849	31/12/1997	1136012999 - BUSINCO - DIREZIONE	051401 - MOBILI E ARREDI SANITARI	A102020501 - Mobili e	R - RECUPERO
1973	poltroncina bassa in skai	€	24/04/1998	25842	31/12/1997	1136012999 - BUSINCO - DIREZIONE	051401 - MOBILI E ARREDI SANITARI	A102020501 - Mobili e	R - RECUPERO
1976	poltroncina con braccioli in skai	€	24/04/1998	25841	31/12/1997	1136012999 - BUSINCO - DIREZIONE	051401 - MOBILI E ARREDI SANITARI	A102020501 - Mobili e	R - RECUPERO
1978	SEDIA	€	24/04/1998	25840	31/12/1997	1136012999 - BUSINCO - DIREZIONE	051401 - MOBILI E ARREDI SANITARI	A102020501 - Mobili e	R - RECUPERO
1981	SEDIA	€	24/04/1998	25839	31/12/1997	1136012999 - BUSINCO - DIREZIONE	051401 - MOBILI E ARREDI SANITARI	A102020501 - Mobili e	R - RECUPERO
1982	SEDIA	€	24/04/1998	25838	31/12/1997	1136012999 - BUSINCO - DIREZIONE	051401 - MOBILI E ARREDI SANITARI	A102020501 - Mobili e	R - RECUPERO
1984	bacheca in formica con chiave	€	24/04/1998	25837	31/12/1997	1136012999 - BUSINCO - DIREZIONE	051401 - MOBILI E ARREDI SANITARI	A102020501 - Mobili e	R - RECUPERO
1987	bacheca in legno e vetro a	€	24/04/1998	25836	31/12/1997	1136012999 - BUSINCO - DIREZIONE	051401 - MOBILI E ARREDI SANITARI	A102020501 - Mobili e	R - RECUPERO
1989	altaccapani a stelo	€	24/04/1998	25835	31/12/1997	1136012999 - BUSINCO - DIREZIONE	051401 - MOBILI E ARREDI SANITARI	A102020501 - Mobili e	R - RECUPERO
1991	mobiletto in ferro ante scorrevoli	€	24/04/1998	25834	31/12/1997	1136012999 - BUSINCO - DIREZIONE	051401 - MOBILI E ARREDI SANITARI	A102020501 - Mobili e	R - RECUPERO
1993	mobiletto in ferro ante scorrevoli	€	24/04/1998	25833	31/12/1997	1136012999 - BUSINCO - DIREZIONE	051401 - MOBILI E ARREDI SANITARI	A102020501 - Mobili e	R - RECUPERO
1995	mobiletto in ferro ante scorrevoli	€	24/04/1998	25832	31/12/1997	1136012999 - BUSINCO - DIREZIONE	051401 - MOBILI E ARREDI SANITARI	A102020501 - Mobili e	R - RECUPERO
1998	sedia anatomica	€	24/04/1998	25902	31/12/1997	1510004199 - BUSINCO - AREA	051401 - MOBILI E ARREDI SANITARI	A102020501 - Mobili e	R - RECUPERO
1999	SEDIA METALLO	€	24/04/1998	25900	31/12/1997	1510004199 - BUSINCO - AREA	051401 - MOBILI E ARREDI SANITARI	A102020501 - Mobili e	R - RECUPERO
2002	SEDIA METALLO	€	24/04/1998	25899	31/12/1997	1510004199 - BUSINCO - AREA	051401 - MOBILI E ARREDI SANITARI	A102020501 - Mobili e	R - RECUPERO
2006	SEDIA METALLO	€	24/04/1998	25898	31/12/1997	1510004199 - BUSINCO - AREA	051401 - MOBILI E ARREDI SANITARI	A102020501 - Mobili e	R - RECUPERO
2008	SEDIA METALLO	€	24/04/1998	25897	31/12/1997	1510004199 - BUSINCO - AREA	051401 - MOBILI E ARREDI SANITARI	A102020501 - Mobili e	R - RECUPERO
2009	SEDIA METALLO	€	24/04/1998	25896	31/12/1997	1510004199 - BUSINCO - AREA	051401 - MOBILI E ARREDI SANITARI	A102020501 - Mobili e	R - RECUPERO
2010	SEDIA	€	24/04/1998	25895	31/12/1997	1510004199 - BUSINCO - AREA	051401 - MOBILI E ARREDI SANITARI	A102020501 - Mobili e	R - RECUPERO
2011	SEDIA	€	24/04/1998	25894	31/12/1997	1510004199 - BUSINCO - AREA	051401 - MOBILI E ARREDI SANITARI	A102020501 - Mobili e	R - RECUPERO
2013	SEDIA	€	24/04/1998	25893	31/12/1997	1510004199 - BUSINCO - AREA	051401 - MOBILI E ARREDI SANITARI	A102020501 - Mobili e	R - RECUPERO
2015	scrivania metallica a 2 cassetti	€	24/04/1998	25830	31/12/1997	1136012999 - BUSINCO - DIREZIONE	051401 - MOBILI E ARREDI SANITARI	A102020501 - Mobili e	R - RECUPERO
2016	poltrona a braccioli	€	24/04/1998	25829	31/12/1997	1136012999 - BUSINCO - DIREZIONE	051401 - MOBILI E ARREDI SANITARI	A102020501 - Mobili e	R - RECUPERO
2017	cassettiera su ruote a 3 cassetti	€	24/04/1998	25564	31/12/1997	1136012999 - BUSINCO - DIREZIONE	051401 - MOBILI E ARREDI SANITARI	A102020501 - Mobili e	R - RECUPERO
2020	poltroncina con braccioli in skai	€	27/04/1998	25551	31/12/1997	1136012999 - BUSINCO - DIREZIONE	051401 - MOBILI E ARREDI SANITARI	A102020501 - Mobili e	R - RECUPERO
2028	poltroncina con braccioli in skai	€	27/04/1998	25550	31/12/1997	1136012999 - BUSINCO - DIREZIONE	051401 - MOBILI E ARREDI SANITARI	A102020501 - Mobili e	R - RECUPERO
2029	poltroncina su ruote in skai	€	27/04/1998	25549	31/12/1997	1136012999 - BUSINCO - DIREZIONE	051401 - MOBILI E ARREDI SANITARI	A102020501 - Mobili e	R - RECUPERO
2030	poltroncina su ruote	€	27/04/1998	25547	31/12/1997	1136012999 - BUSINCO - DIREZIONE	051401 - MOBILI E ARREDI SANITARI	A102020501 - Mobili e	R - RECUPERO
2031	SCRIVANIA A 3 CASSETTI	€	27/04/1998	021501	31/12/1997	1136012999 - BUSINCO - ONCOLOGIA	051401 - MOBILI E ARREDI SANITARI	A102020501 - Mobili e	R - RECUPERO
2032	cassettiera su ruote	€	27/04/1998	25546	31/12/1997	1136012999 - BUSINCO - DIREZIONE	051401 - MOBILI E ARREDI SANITARI	A102020501 - Mobili e	R - RECUPERO

1713	LAMPADA DA TAVOLO	€	23/04/1998	41368	0,01	31/12/1997	1136012999	BUSINCO - DIREZIONE	051401 - MOBILI E ARREDI SANITARI	A102020501 - Mobili e	R - RECUPERO
1715	POLTRONCINA GREVOLE	€	23/04/1998	41367	0,01	31/12/1997	1136012999	BUSINCO - DIREZIONE	051401 - MOBILI E ARREDI SANITARI	A102020501 - Mobili e	R - RECUPERO
1719	ATTACAPANNI	€	23/04/1998	41366	0,01	31/12/1997	1136012999	BUSINCO - DIREZIONE	051401 - MOBILI E ARREDI SANITARI	A102020501 - Mobili e	R - RECUPERO
1723	CASSETTIERA IN LEGNO	€	23/04/1998	41365	0,01	31/12/1997	1136012999	BUSINCO - DIREZIONE	051401 - MOBILI E ARREDI SANITARI	A102020501 - Mobili e	R - RECUPERO
1731	lavolino	€	23/04/1998	41819	0,01	31/12/1997	1160036299	BUSINCO - LABORATORIO	051401 - MOBILI E ARREDI SANITARI	A102020501 - Mobili e	R - RECUPERO
1732	lampada a braccio	€	23/04/1998	41818	0,01	31/12/1997	1160036299	BUSINCO - LABORATORIO	051401 - MOBILI E ARREDI SANITARI	A102020501 - Mobili e	R - RECUPERO
1736	SGABELLO	€	23/04/1998	41817	0,01	31/12/1997	1160036299	BUSINCO - LABORATORIO	051401 - MOBILI E ARREDI SANITARI	A102020501 - Mobili e	R - RECUPERO
1739	SEDIA GREVOLE	€	23/04/1998	41808	0,01	31/12/1997	1160036299	BUSINCO - LABORATORIO	051401 - MOBILI E ARREDI SANITARI	A102020501 - Mobili e	R - RECUPERO
1740	SEDIA GREVOLE	€	23/04/1998	41804	0,01	31/12/1997	1160036299	BUSINCO - LABORATORIO	051401 - MOBILI E ARREDI SANITARI	A102020501 - Mobili e	R - RECUPERO
1741	SEDIA GREVOLE	€	23/04/1998	41807	0,01	31/12/1997	1160036299	BUSINCO - LABORATORIO	051401 - MOBILI E ARREDI SANITARI	A102020501 - Mobili e	R - RECUPERO
1742	persicla metallo e vetro	€	23/04/1998	41806	0,01	31/12/1997	1160036299	BUSINCO - LABORATORIO	051401 - MOBILI E ARREDI SANITARI	A102020501 - Mobili e	R - RECUPERO
1743	persicla metallo e vetro	€	23/04/1998	41804	0,01	31/12/1997	1160036299	BUSINCO - LABORATORIO	051401 - MOBILI E ARREDI SANITARI	A102020501 - Mobili e	R - RECUPERO
1745	lavolo per stampante	€	23/04/1998	41803	0,01	31/12/1997	1160036299	BUSINCO - LABORATORIO	051401 - MOBILI E ARREDI SANITARI	A102020501 - Mobili e	R - RECUPERO
1746	lavolo per computer	€	23/04/1998	41803	0,01	31/12/1997	1160036299	BUSINCO - LABORATORIO	051401 - MOBILI E ARREDI SANITARI	A102020501 - Mobili e	R - RECUPERO
1752	comodino degenza metallo legno	€	24/04/1998	21434	0,01	31/12/1997	1136640999	BUSINCO - ONCOLOGIA	051401 - MOBILI E ARREDI SANITARI	A102020501 - Mobili e	R - RECUPERO
1753	comodino degenza metallo legno	€	24/04/1998	21453	0,01	31/12/1997	1136640999	BUSINCO - ONCOLOGIA	051401 - MOBILI E ARREDI SANITARI	A102020501 - Mobili e	R - RECUPERO
1754	comodino metallo laminato	€	24/04/1998	21452	0,01	31/12/1997	1136640999	BUSINCO - ONCOLOGIA	051401 - MOBILI E ARREDI SANITARI	A102020501 - Mobili e	R - RECUPERO
1755	SEDIA METALLO	€	24/04/1998	21451	0,01	31/12/1997	1136640999	BUSINCO - ONCOLOGIA	051401 - MOBILI E ARREDI SANITARI	A102020501 - Mobili e	R - RECUPERO
1756	SEDIA METALLO	€	24/04/1998	21449	0,01	31/12/1997	1136640999	BUSINCO - ONCOLOGIA	051401 - MOBILI E ARREDI SANITARI	A102020501 - Mobili e	R - RECUPERO
1757	SEDIA METALLO	€	24/04/1998	21448	0,01	31/12/1997	1136640999	BUSINCO - ONCOLOGIA	051401 - MOBILI E ARREDI SANITARI	A102020501 - Mobili e	R - RECUPERO
1758	lavolino metallo legno laminato	€	24/04/1998	21445	0,01	31/12/1997	1136640999	BUSINCO - ONCOLOGIA	051401 - MOBILI E ARREDI SANITARI	A102020501 - Mobili e	R - RECUPERO
1760	letto snodato metallo	€	24/04/1998	21444	0,01	31/12/1997	1136640999	BUSINCO - ONCOLOGIA	051401 - MOBILI E ARREDI SANITARI	A102020501 - Mobili e	R - RECUPERO
1761	letto metallo snodato	€	24/04/1998	21444	0,01	31/12/1997	1136640999	BUSINCO - ONCOLOGIA	051401 - MOBILI E ARREDI SANITARI	A102020501 - Mobili e	R - RECUPERO
1762	letto metallo snodato	€	24/04/1998	40682	0,01	31/12/1997	1136640999	BUSINCO - ONCOLOGIA	051401 - MOBILI E ARREDI SANITARI	A102020501 - Mobili e	R - RECUPERO
1764	scrano legno imbottito	€	24/04/1998	21442	0,01	31/12/1997	1136640999	BUSINCO - ONCOLOGIA	051401 - MOBILI E ARREDI SANITARI	A102020501 - Mobili e	R - RECUPERO
1765	armadio metallo legno 3 ante + 2	€	24/04/1998	21441	0,01	31/12/1997	1136640999	BUSINCO - ONCOLOGIA	051401 - MOBILI E ARREDI SANITARI	A102020501 - Mobili e	R - RECUPERO
1766	lavolino legno laminato a muro	€	24/04/1998	21440	0,01	31/12/1997	1136640999	BUSINCO - ONCOLOGIA	051401 - MOBILI E ARREDI SANITARI	A102020501 - Mobili e	R - RECUPERO
1769	SEDIA METALLO	€	24/04/1998	21438	0,01	31/12/1997	1136640999	BUSINCO - ONCOLOGIA	051401 - MOBILI E ARREDI SANITARI	A102020501 - Mobili e	R - RECUPERO
1770	SEDIA METALLO	€	24/04/1998	21437	0,01	31/12/1997	1136640999	BUSINCO - ONCOLOGIA	051401 - MOBILI E ARREDI SANITARI	A102020501 - Mobili e	R - RECUPERO
1772	letto metallo snodato	€	24/04/1998	21433	0,01	31/12/1997	1136640999	BUSINCO - ONCOLOGIA	051401 - MOBILI E ARREDI SANITARI	A102020501 - Mobili e	R - RECUPERO
1777	comodino degenza metallo legno	€	24/04/1998	21429	0,01	31/12/1997	1136640999	BUSINCO - ONCOLOGIA	051401 - MOBILI E ARREDI SANITARI	A102020501 - Mobili e	R - RECUPERO
1780	lavolino legno laminato a muro	€	24/04/1998	21428	0,01	31/12/1997	1136640999	BUSINCO - ONCOLOGIA	051401 - MOBILI E ARREDI SANITARI	A102020501 - Mobili e	R - RECUPERO
1781	SEDIA METALLO	€	24/04/1998	21427	0,01	31/12/1997	1136640999	BUSINCO - ONCOLOGIA	051401 - MOBILI E ARREDI SANITARI	A102020501 - Mobili e	R - RECUPERO
1782	SEDIA METALLO	€	24/04/1998	21426	0,01	31/12/1997	1136640999	BUSINCO - ONCOLOGIA	051401 - MOBILI E ARREDI SANITARI	A102020501 - Mobili e	R - RECUPERO
1783	letto metallo snodato	€	24/04/1998	21422	0,01	31/12/1997	1136640999	BUSINCO - ONCOLOGIA	051401 - MOBILI E ARREDI SANITARI	A102020501 - Mobili e	R - RECUPERO
1787	comodino metallo legno degenza	€	24/04/1998	034397	0,01	31/12/1997	1160036199	BUSINCO - ANATOMIA	051401 - MOBILI E ARREDI SANITARI	A102020501 - Mobili e	R - RECUPERO
1789	lavolo dattilo	€	24/04/1998	034732	0,01	31/12/1997	1160036199	BUSINCO - ANATOMIA	051401 - MOBILI E ARREDI SANITARI	A102020501 - Mobili e	R - RECUPERO
1793	sedia anatomica	€	24/04/1998	034352	0,01	31/12/1997	1160036199	BUSINCO - ANATOMIA	051401 - MOBILI E ARREDI SANITARI	A102020501 - Mobili e	R - RECUPERO
1796	lavolo da lavoro	€	24/04/1998	034712	0,01	31/12/1997	1160036199	BUSINCO - ANATOMIA	051401 - MOBILI E ARREDI SANITARI	A102020501 - Mobili e	R - RECUPERO
1797	lavolea in legno	€	24/04/1998	034714	0,01	31/12/1997	1160036199	BUSINCO - ANATOMIA	051401 - MOBILI E ARREDI SANITARI	A102020501 - Mobili e	R - RECUPERO
1798	sedia anatomica	€	24/04/1998	034709	0,01	31/12/1997	1160036199	BUSINCO - ANATOMIA	051401 - MOBILI E ARREDI SANITARI	A102020501 - Mobili e	R - RECUPERO
1800	sedia anatomica	€	24/04/1998	034712	0,01	31/12/1997	1160036199	BUSINCO - ANATOMIA	051401 - MOBILI E ARREDI SANITARI	A102020501 - Mobili e	R - RECUPERO
1801	SEDIA	€	24/04/1998	034335	0,01	31/12/1997	1160036199	BUSINCO - ANATOMIA	051401 - MOBILI E ARREDI SANITARI	A102020501 - Mobili e	R - RECUPERO
1804	sedia anatomica	€	24/04/1998	034333	0,01	31/12/1997	1160036199	BUSINCO - ANATOMIA	051401 - MOBILI E ARREDI SANITARI	A102020501 - Mobili e	R - RECUPERO
1836	armadio metallo a tre cassetti	€	24/04/1998	25548	0,01	31/12/1997	1510004199	BUSINCO - AREA	051401 - MOBILI E ARREDI SANITARI	A102020501 - Mobili e	R - RECUPERO
1838	cassettiera metallo a tre cassetti	€	24/04/1998	25548	0,01	31/12/1997	1510004199	BUSINCO - AREA	051401 - MOBILI E ARREDI SANITARI	A102020501 - Mobili e	R - RECUPERO
1874	cassettiera su ruote	€	24/04/1998	25534	0,01	31/12/1997	1510004199	BUSINCO - AREA	051401 - MOBILI E ARREDI SANITARI	A102020501 - Mobili e	R - RECUPERO
1875	spogliato in ski	€	24/04/1998	25589	0,01	31/12/1997	1510004199	BUSINCO - AREA	051401 - MOBILI E ARREDI SANITARI	A102020501 - Mobili e	R - RECUPERO
1886	lavolo in legno piano in formica	€	24/04/1998	25860	0,01	31/12/1997	1510004199	BUSINCO - AREA	051401 - MOBILI E ARREDI SANITARI	A102020501 - Mobili e	R - RECUPERO
1889	lavolino scrittoio	€	24/04/1998	25885	0,01	31/12/1997	1510004199	BUSINCO - AREA	051401 - MOBILI E ARREDI SANITARI	A102020501 - Mobili e	R - RECUPERO
1892	lavolino in legno piano in formica	€	24/04/1998	25887	0,01	31/12/1997	1510004199	BUSINCO - AREA	051401 - MOBILI E ARREDI SANITARI	A102020501 - Mobili e	R - RECUPERO
1893	etagere	€	24/04/1998	25885	0,01	31/12/1997	1510004199	BUSINCO - AREA	051401 - MOBILI E ARREDI SANITARI	A102020501 - Mobili e	R - RECUPERO
1895	lavolino scrittoio in legno	€	24/04/1998	25882	0,01	31/12/1997	1510004199	BUSINCO - AREA	051401 - MOBILI E ARREDI SANITARI	A102020501 - Mobili e	R - RECUPERO
1905	armadietto spogliatoio a 2 ante	€	24/04/1998	25881	0,01	31/12/1997	1510004199	BUSINCO - AREA	051401 - MOBILI E ARREDI SANITARI	A102020501 - Mobili e	R - RECUPERO
1907	armadietto spogliatoio	€	24/04/1998	25881	0,01	31/12/1997	1510004199	BUSINCO - AREA	051401 - MOBILI E ARREDI SANITARI	A102020501 - Mobili e	R - RECUPERO
1908	armadietto spogliatoio a 3 posti	€	24/04/1998	25880	0,01	31/12/1997	1510004199	BUSINCO - AREA	051401 - MOBILI E ARREDI SANITARI	A102020501 - Mobili e	R - RECUPERO

1509	lavorino in metallo e legno	€	0,01	23/04/1998	21029	31/12/1997	1336640999 - BUSINCO - ONCOLOGIA	051401 - MOBILI E ARREDI SANITARI	A102020501 - Mobili e	R - RECUPERO
1510	poltroncina metallo imbottita	€	0,01	23/04/1998	40132	31/12/1997	1336640999 - BUSINCO - ONCOLOGIA	051401 - MOBILI E ARREDI SANITARI	A102020501 - Mobili e	R - RECUPERO
1511	scrivania	€	0,01	23/04/1998	41671	31/12/1997	1160036299 - BUSINCO - LABORATORIO	051401 - MOBILI E ARREDI SANITARI	A102020501 - Mobili e	R - RECUPERO
1513	poltroncina in metallo imbottita	€	0,01	23/04/1998	21017	31/12/1997	1510004199 - BUSINCO - AREA	051401 - MOBILI E ARREDI SANITARI	A102020501 - Mobili e	R - RECUPERO
1514	poltroncina metallo imbottita	€	0,01	23/04/1998	40129	31/12/1997	1336640999 - BUSINCO - ONCOLOGIA	051401 - MOBILI E ARREDI SANITARI	A102020501 - Mobili e	R - RECUPERO
1515	poltroncina in metallo	€	0,01	23/04/1998	21016	31/12/1997	1336640999 - BUSINCO - ONCOLOGIA	051401 - MOBILI E ARREDI SANITARI	A102020501 - Mobili e	R - RECUPERO
1516	poltroncina metallo imbottita	€	0,01	23/04/1998	40128	31/12/1997	1336640999 - BUSINCO - ONCOLOGIA	051401 - MOBILI E ARREDI SANITARI	A102020501 - Mobili e	R - RECUPERO
1517	poltroncina in metallo imbottita	€	0,01	23/04/1998	21015	31/12/1997	1336640999 - BUSINCO - ONCOLOGIA	051401 - MOBILI E ARREDI SANITARI	A102020501 - Mobili e	R - RECUPERO
1518	poltroncina metallo imbottita metallo	€	0,01	23/04/1998	40127	31/12/1997	1336640999 - BUSINCO - ONCOLOGIA	051401 - MOBILI E ARREDI SANITARI	A102020501 - Mobili e	R - RECUPERO
1520	poltroncina metallo imbottita	€	0,01	23/04/1998	40126	31/12/1997	1336640999 - BUSINCO - ONCOLOGIA	051401 - MOBILI E ARREDI SANITARI	A102020501 - Mobili e	R - RECUPERO
1521	poltroncina metallo imbottita	€	0,01	23/04/1998	40125	31/12/1997	1336640999 - BUSINCO - ONCOLOGIA	051401 - MOBILI E ARREDI SANITARI	A102020501 - Mobili e	R - RECUPERO
1522	poltroncina in metallo imbottita	€	0,01	23/04/1998	21014	31/12/1997	1336640999 - BUSINCO - ONCOLOGIA	051401 - MOBILI E ARREDI SANITARI	A102020501 - Mobili e	R - RECUPERO
1523	poltroncina in metallo imbottita	€	0,01	23/04/1998	21013	31/12/1997	1336640999 - BUSINCO - ONCOLOGIA	051401 - MOBILI E ARREDI SANITARI	A102020501 - Mobili e	R - RECUPERO
1525	poltroncina in metallo imbottita	€	0,01	23/04/1998	40124	31/12/1997	1336640999 - BUSINCO - ONCOLOGIA	051401 - MOBILI E ARREDI SANITARI	A102020501 - Mobili e	R - RECUPERO
1526	poltroncina metallo e legno	€	0,01	23/04/1998	21012	31/12/1997	1336640999 - BUSINCO - ONCOLOGIA	051401 - MOBILI E ARREDI SANITARI	A102020501 - Mobili e	R - RECUPERO
1527	lavorino metallo legno	€	0,01	23/04/1998	40123	31/12/1997	1336640999 - BUSINCO - ONCOLOGIA	051401 - MOBILI E ARREDI SANITARI	A102020501 - Mobili e	R - RECUPERO
1528	armadio porta farmaci	€	0,01	23/04/1998	41870	31/12/1997	1160036299 - BUSINCO - LABORATORIO	051401 - MOBILI E ARREDI SANITARI	A102020501 - Mobili e	R - RECUPERO
1530	lavorino metallo legno	€	0,01	23/04/1998	40122	31/12/1997	1336640999 - BUSINCO - ONCOLOGIA	051401 - MOBILI E ARREDI SANITARI	A102020501 - Mobili e	R - RECUPERO
1531	poltroncina in metallo	€	0,01	23/04/1998	21011	31/12/1997	1336640999 - BUSINCO - DIREZIONE	051401 - MOBILI E ARREDI SANITARI	A102020501 - Mobili e	R - RECUPERO
1533	armadio in metallo	€	0,01	23/04/1998	41385	31/12/1997	1336640999 - BUSINCO - ONCOLOGIA	051401 - MOBILI E ARREDI SANITARI	A102020501 - Mobili e	R - RECUPERO
1534	armadio 2 ante scorrevoli	€	0,01	23/04/1998	40121	31/12/1997	1336640999 - BUSINCO - ONCOLOGIA	051401 - MOBILI E ARREDI SANITARI	A102020501 - Mobili e	R - RECUPERO
1535	SEDIA METALLO	€	0,01	23/04/1998	21010	31/12/1997	1336640999 - BUSINCO - ONCOLOGIA	051401 - MOBILI E ARREDI SANITARI	A102020501 - Mobili e	R - RECUPERO
1536	persille scolapasti	€	0,01	23/04/1998	40120	31/12/1997	1336640999 - BUSINCO - ONCOLOGIA	051401 - MOBILI E ARREDI SANITARI	A102020501 - Mobili e	R - RECUPERO
1537	SEDIA METALLO	€	0,01	23/04/1998	21009	31/12/1997	1336640999 - BUSINCO - ONCOLOGIA	051401 - MOBILI E ARREDI SANITARI	A102020501 - Mobili e	R - RECUPERO
1539	armadio in metallo	€	0,01	23/04/1998	41385	31/12/1997	1336640999 - BUSINCO - DIREZIONE	051401 - MOBILI E ARREDI SANITARI	A102020501 - Mobili e	R - RECUPERO
1540	SEDIA METALLO	€	0,01	23/04/1998	21008	31/12/1997	1336640999 - BUSINCO - ONCOLOGIA	051401 - MOBILI E ARREDI SANITARI	A102020501 - Mobili e	R - RECUPERO
1541	mobile legno con lavello acciaio	€	0,01	23/04/1998	40119	31/12/1997	1160036299 - BUSINCO - LABORATORIO	051401 - MOBILI E ARREDI SANITARI	A102020501 - Mobili e	R - REC

1032	cassetteria metallo a tre casselli	€	23/04/1998	034354	31/12/1997	1160036199	BUSINCO - ANATOMIA	051401 - MOBILI E ARREDI SANITARI	A102020501 - Mobili e	R - RECUPERO
1041	lavolo da lavoro	€	23/04/1998	034356	31/12/1997	1160036199	BUSINCO - ANATOMIA	051401 - MOBILI E ARREDI SANITARI	A102020501 - Mobili e	R - RECUPERO
1043	armadio metallico ante a vein	€	23/04/1998	034357	31/12/1997	1160036199	BUSINCO - ANATOMIA	051401 - MOBILI E ARREDI SANITARI	A102020501 - Mobili e	R - RECUPERO
1051	poltroncina skai	€	23/04/1998	034358	31/12/1997	1160036199	BUSINCO - ANATOMIA	051401 - MOBILI E ARREDI SANITARI	A102020501 - Mobili e	R - RECUPERO
1077	poltroncina skai su ruote	€	23/04/1998	034360	31/12/1997	1160036199	BUSINCO - ANATOMIA	051401 - MOBILI E ARREDI SANITARI	A102020501 - Mobili e	R - RECUPERO
1086	sgabello da laboratorio in legno	€	23/04/1998	034362	31/12/1997	1160036199	BUSINCO - ANATOMIA	051401 - MOBILI E ARREDI SANITARI	A102020501 - Mobili e	R - RECUPERO
1089	sgabello da laboratorio in skai	€	23/04/1998	034363	31/12/1997	1160036199	BUSINCO - ANATOMIA	051401 - MOBILI E ARREDI SANITARI	A102020501 - Mobili e	R - RECUPERO
1091	letto per degenza	€	23/04/1998	21108	31/12/1997	1160036199	BUSINCO - ANATOMIA	051401 - MOBILI E ARREDI SANITARI	A102020501 - Mobili e	R - RECUPERO
1094	letto per degenza	€	23/04/1998	21106	31/12/1997	1160036199	BUSINCO - ANATOMIA	051401 - MOBILI E ARREDI SANITARI	A102020501 - Mobili e	R - RECUPERO
1096	letto per degenza	€	23/04/1998	034364	31/12/1997	1160036199	BUSINCO - ANATOMIA	051401 - MOBILI E ARREDI SANITARI	A102020501 - Mobili e	R - RECUPERO
1097	sgabello da laboratorio in skai su	€	23/04/1998	21105	31/12/1997	1160036199	BUSINCO - ANATOMIA	051401 - MOBILI E ARREDI SANITARI	A102020501 - Mobili e	R - RECUPERO
1099	letto per degenza	€	23/04/1998	21103	31/12/1997	1160036199	BUSINCO - ANATOMIA	051401 - MOBILI E ARREDI SANITARI	A102020501 - Mobili e	R - RECUPERO
1103	letino idraulico e idraulico	€	23/04/1998	21102	31/12/1997	1160036199	BUSINCO - ANATOMIA	051401 - MOBILI E ARREDI SANITARI	A102020501 - Mobili e	R - RECUPERO
1105	comodino degenza	€	23/04/1998	21101	31/12/1997	1160036199	BUSINCO - ANATOMIA	051401 - MOBILI E ARREDI SANITARI	A102020501 - Mobili e	R - RECUPERO
1107	comodino degenza	€	23/04/1998	21100	31/12/1997	1160036199	BUSINCO - ANATOMIA	051401 - MOBILI E ARREDI SANITARI	A102020501 - Mobili e	R - RECUPERO
1110	comodino degenza	€	23/04/1998	21098	31/12/1997	1160036199	BUSINCO - ANATOMIA	051401 - MOBILI E ARREDI SANITARI	A102020501 - Mobili e	R - RECUPERO
1113	SEDIA METALLO	€	23/04/1998	21098	31/12/1997	1160036199	BUSINCO - ANATOMIA	051401 - MOBILI E ARREDI SANITARI	A102020501 - Mobili e	R - RECUPERO
1116	SEDIA METALLO	€	23/04/1998	21097	31/12/1997	1160036199	BUSINCO - ANATOMIA	051401 - MOBILI E ARREDI SANITARI	A102020501 - Mobili e	R - RECUPERO
1119	specchio in metallo a due ante	€	23/04/1998	21066	31/12/1997	1160036199	BUSINCO - ANATOMIA	051401 - MOBILI E ARREDI SANITARI	A102020501 - Mobili e	R - RECUPERO
1121	specchio in metallo - due ante	€	23/04/1998	21093	31/12/1997	1160036199	BUSINCO - ANATOMIA	051401 - MOBILI E ARREDI SANITARI	A102020501 - Mobili e	R - RECUPERO
1123	specchio in metallo - due ante	€	23/04/1998	21093	31/12/1997	1160036199	BUSINCO - ANATOMIA	051401 - MOBILI E ARREDI SANITARI	A102020501 - Mobili e	R - RECUPERO
1125	specchio in metallo due ante	€	23/04/1998	21092	31/12/1997	1160036199	BUSINCO - ANATOMIA	051401 - MOBILI E ARREDI SANITARI	A102020501 - Mobili e	R - RECUPERO
1130	SEDIA	€	23/04/1998	034365	31/12/1997	1160036199	BUSINCO - ANATOMIA	051401 - MOBILI E ARREDI SANITARI	A102020501 - Mobili e	R - RECUPERO
1132	specchio in metallo due ante	€	23/04/1998	21087	31/12/1997	1160036199	BUSINCO - ANATOMIA	051401 - MOBILI E ARREDI SANITARI	A102020501 - Mobili e	R - RECUPERO
1134	altocappanni in metallo	€	23/04/1998	21086	31/12/1997	1160036199	BUSINCO - ANATOMIA	051401 - MOBILI E ARREDI SANITARI	A102020501 - Mobili e	R - RECUPERO
1136	comodino degenza	€	23/04/1998	21085	31/12/1997	1160036199	BUSINCO - ANATOMIA	051401 - MOBILI E ARREDI SANITARI	A102020501 - Mobili e	R - RECUPERO
1138	specchio in metallo a due ante	€	23/04/1998	21084	31/12/1997	1160036199	BUSINCO - ANATOMIA	051401 - MOBILI E ARREDI SANITARI	A102020501 - Mobili e	R - RECUPERO
1140	ATTACCAPANNI A PARETE A	€	23/04/1998	034368	31/12/1997	1160036199	BUSINCO - ANATOMIA	051401 - MOBILI E ARREDI SANITARI	A102020501 - Mobili e	R - RECUPERO
1142	specchio in metallo due ante	€	23/04/1998	21082	31/12/1997	1160036199	BUSINCO - ANATOMIA	051401 - MOBILI E ARREDI SANITARI	A102020501 - Mobili e	R - RECUPERO
1143	specchio in metallo due ante	€	23/04/1998	21081	31/12/1997	1160036199	BUSINCO - ANATOMIA	051401 - MOBILI E ARREDI SANITARI	A102020501 - Mobili e	R - RECUPERO
1146	CASSETTIERA IN METALLO A	€	23/04/1998	034369	31/12/1997	1160036199	BUSINCO - ANATOMIA	051401 - MOBILI E ARREDI SANITARI	A102020501 - Mobili e	R - RECUPERO
1147	specchio in metallo due ante	€	23/04/1998	21079	31/12/1997	1160036199	BUSINCO - ANATOMIA	051401 - MOBILI E ARREDI SANITARI	A102020501 - Mobili e	R - RECUPERO
1148	specchio metallo a due ante	€	23/04/1998	21078	31/12/1997	1160036199	BUSINCO - ANATOMIA	051401 - MOBILI E ARREDI SANITARI	A102020501 - Mobili e	R - RECUPERO
1150	SEDIA METALLO	€	23/04/1998	21077	31/12/1997	1160036199	BUSINCO - ANATOMIA	051401 - MOBILI E ARREDI SANITARI	A102020501 - Mobili e	R - RECUPERO
1151	SEDIA METALLO	€	23/04/1998	21076	31/12/1997	1160036199	BUSINCO - ANATOMIA	051401 - MOBILI E ARREDI SANITARI	A102020501 - Mobili e	R - RECUPERO
1152	SEDIA METALLO	€	23/04/1998	21075	31/12/1997	1160036199	BUSINCO - ANATOMIA	051401 - MOBILI E ARREDI SANITARI	A102020501 - Mobili e	R - RECUPERO
1154	SEDIA METALLO	€	23/04/1998	21074	31/12/1997	1160036199	BUSINCO - ANATOMIA	051401 - MOBILI E ARREDI SANITARI	A102020501 - Mobili e	R - RECUPERO
1155	SEDIA METALLO	€	23/04/1998	21072	31/12/1997	1160036199	BUSINCO - ANATOMIA	051401 - MOBILI E ARREDI SANITARI	A102020501 - Mobili e	R - RECUPERO
1156	SEDIA METALLO	€	23/04/1998	21071	31/12/1997	1160036199	BUSINCO - ANATOMIA	051401 - MOBILI E ARREDI SANITARI	A102020501 - Mobili e	R - RECUPERO
1159	SEDIA METALLO	€	23/04/1998	21069	31/12/1997	1160036199	BUSINCO - ANATOMIA	051401 - MOBILI E ARREDI SANITARI	A102020501 - Mobili e	R - RECUPERO
1162	SEDIA METALLO	€	23/04/1998	21068	31/12/1997	1160036199	BUSINCO - ANATOMIA	051401 - MOBILI E ARREDI SANITARI	A102020501 - Mobili e	R - RECUPERO
1164	SEDIA METALLO	€	23/04/1998	21068	31/12/1997	1160036199	BUSINCO - ANATOMIA	051401 - MOBILI E ARREDI SANITARI	A102020501 - Mobili e	R - RECUPERO
1166	SEDIA METALLO	€	23/04/1998	21068	31/12/1997	1160036199	BUSINCO - ANATOMIA	051401 - MOBILI E ARREDI SANITARI	A102020501 - Mobili e	R - RECUPERO
1168	SEDIA METALLO	€	23/04/1998	21067	31/12/1997	1160036199	BUSINCO - ANATOMIA	051401 - MOBILI E ARREDI SANITARI	A102020501 - Mobili e	R - RECUPERO
1170	SEDIA METALLO	€	23/04/1998	21065	31/12/1997	1160036199	BUSINCO - ANATOMIA	051401 - MOBILI E ARREDI SANITARI	A102020501 - Mobili e	R - RECUPERO
1172	SEDIA METALLO	€	23/04/1998	21064	31/12/1997	1160036199	BUSINCO - ANATOMIA	051401 - MOBILI E ARREDI SANITARI	A102020501 - Mobili e	R - RECUPERO
1173	SEDIA METALLO	€	23/04/1998	21063	31/12/1997	1160036199	BUSINCO - ANATOMIA	051401 - MOBILI E ARREDI SANITARI	A102020501 - Mobili e	R - RECUPERO
1175	SEDIA METALLO	€	23/04/1998	034370	31/12/1997	1160036199	BUSINCO - ANATOMIA	051401 - MOBILI E ARREDI SANITARI	A102020501 - Mobili e	R - RECUPERO
1190	SCRIVANIA CON CASS. RA 4	€	23/04/1998	034371	31/12/1997	1160036199	BUSINCO - ANATOMIA	051401 - MOBILI E ARREDI SANITARI	A102020501 - Mobili e	R - RECUPERO
1197	LIBRERIA LEGNO 3 ANTE A	€	23/04/1998	034371	31/12/1997	1160036199	BUSINCO - ANATOMIA	051401 - MOBILI E ARREDI SANITARI	A102020501 - Mobili e	R - RECUPERO
1200	LIBRERIA LEGNO 4 ANTE A	€	23/04/1998	034372	31/12/1997	1160036199	BUSINCO - ANATOMIA	051401 - MOBILI E ARREDI SANITARI	A102020501 - Mobili e	R - RECUPERO
1203	ARMADIETTO BASSO ANTE	€	23/04/1998	034373	31/12/1997	1160036199	BUSINCO - ANATOMIA	051401 - MOBILI E ARREDI SANITARI	A102020501 - Mobili e	R - RECUPERO
1210	DIVANO IN PELLE A TRE	€	23/04/1998	034376	31/12/1997	1160036199	BUSINCO - ANATOMIA	051401 - MOBILI E ARREDI SANITARI	A102020501 - Mobili e	R - RECUPERO
1212	POLTRONA IN TESSUTO SU	€	23/04/1998	034377	31/12/1997	1160036199	BUSINCO - ANATOMIA	051401 - MOBILI E ARREDI SANITARI	A102020501 - Mobili e	R - RECUPERO
1213	POLTRONCINA IN TESSUTO	€	23/04/1998	034378	31/12/1997	1160036199	BUSINCO - ANATOMIA	051401 - MOBILI E ARREDI SANITARI	A102020501 - Mobili e	R - RECUPERO
1216	POLTRONCINA IN TESSUTO	€	23/04/1998	034378	31/12/1997	1160036199	BUSINCO - ANATOMIA	051401 - MOBILI E ARREDI SANITARI	A102020501 - Mobili e	R - RECUPERO

805	letto metallo snodato	€	0,01	22/04/1998	40173	31/12/1997	1136640899 - BUSINCO - ONCOLOGIA	051401 - MOBILI E ARREDI SANITARI	A102020501 - Mobili e	R - RECUPERO
806	armadio in metallo tre ante	€	0,01	22/04/1998	21179	31/12/1997	1136609099 - BUSINCO - CHIRURGIA	051401 - MOBILI E ARREDI SANITARI	A102020501 - Mobili e	R - RECUPERO
809	comodino degenza in metallo e	€	0,01	22/04/1998	40172	31/12/1997	1136640899 - BUSINCO - ONCOLOGIA	051401 - MOBILI E ARREDI SANITARI	A102020501 - Mobili e	R - RECUPERO
810	lavallino	€	0,01	22/04/1998	21175	31/12/1997	1136609099 - BUSINCO - CHIRURGIA	051401 - MOBILI E ARREDI SANITARI	A102020501 - Mobili e	R - RECUPERO
811	appendiabili	€	0,01	22/04/1998	21175	31/12/1997	1136609099 - BUSINCO - CHIRURGIA	051401 - MOBILI E ARREDI SANITARI	A102020501 - Mobili e	R - RECUPERO
814	armadio metallo a due ante	€	0,01	22/04/1998	21173	31/12/1997	1136609099 - BUSINCO - CHIRURGIA	051401 - MOBILI E ARREDI SANITARI	A102020501 - Mobili e	R - RECUPERO
815	SEDIA METALLO	€	0,01	22/04/1998	21172	31/12/1997	1136609099 - BUSINCO - CHIRURGIA	051401 - MOBILI E ARREDI SANITARI	A102020501 - Mobili e	R - RECUPERO
816	comodino degenza in metallo e	€	0,01	22/04/1998	40171	31/12/1997	1136640899 - BUSINCO - ONCOLOGIA	051401 - MOBILI E ARREDI SANITARI	A102020501 - Mobili e	R - RECUPERO
817	poltrona in ferro - imbottita	€	0,01	22/04/1998	21171	31/12/1997	1136609099 - BUSINCO - CHIRURGIA	051401 - MOBILI E ARREDI SANITARI	A102020501 - Mobili e	R - RECUPERO
818	lavallino in metallo con cassetti	€	0,01	22/04/1998	21170	31/12/1997	1136609099 - BUSINCO - CHIRURGIA	051401 - MOBILI E ARREDI SANITARI	A102020501 - Mobili e	R - RECUPERO
819	lavallino in metallo con cassetti	€	0,01	22/04/1998	21169	31/12/1997	1136609099 - BUSINCO - CHIRURGIA	051401 - MOBILI E ARREDI SANITARI	A102020501 - Mobili e	R - RECUPERO
820	scrivania in metallo	€	0,01	22/04/1998	21168	31/12/1997	1136609099 - BUSINCO - CHIRURGIA	051401 - MOBILI E ARREDI SANITARI	A102020501 - Mobili e	R - RECUPERO
821	classificatore	€	0,01	22/04/1998	21167	31/12/1997	1136609099 - BUSINCO - CHIRURGIA	051401 - MOBILI E ARREDI SANITARI	A102020501 - Mobili e	R - RECUPERO
822	armadio in metallo a due ante	€	0,01	22/04/1998	21165	31/12/1997	1136609099 - BUSINCO - CHIRURGIA	051401 - MOBILI E ARREDI SANITARI	A102020501 - Mobili e	R - RECUPERO
823	armadio in metallo a due ante	€	0,01	22/04/1998	21164	31/12/1997	1136609099 - BUSINCO - CHIRURGIA	051401 - MOBILI E ARREDI SANITARI	A102020501 - Mobili e	R - RECUPERO
824	armadio metallo a due ante	€	0,01	22/04/1998	21163	31/12/1997	1136609099 - BUSINCO - CHIRURGIA	051401 - MOBILI E ARREDI SANITARI	A102020501 - Mobili e	R - RECUPERO
825	armadio metallo due ante	€	0,01	22/04/1998	21162	31/12/1997	1136609099 - BUSINCO - CHIRURGIA	051401 - MOBILI E ARREDI SANITARI	A102020501 - Mobili e	R - RECUPERO
830	SEDIA GREVOLE	€	0,01	22/04/1998	21157	31/12/1997	1136609099 - BUSINCO - CHIRURGIA	051401 - MOBILI E ARREDI SANITARI	A102020501 - Mobili e	R - RECUPERO
832	poltrona imbottita	€	0,01	22/04/1998	21156	31/12/1997	1136609099 - BUSINCO - CHIRURGIA	051401 - MOBILI E ARREDI SANITARI	A102020501 - Mobili e	R - RECUPERO
833	poltroncina in metallo imbottita	€	0,01	22/04/1998	21155	31/12/1997	1136609099 - BUSINCO - CHIRURGIA	051401 - MOBILI E ARREDI SANITARI	A102020501 - Mobili e	R - RECUPERO
834	poltroncina metallo-imbottita	€	0,01	22/04/1998	21154	31/12/1997	1136609099 - BUSINCO - CHIRURGIA	051401 - MOBILI E ARREDI SANITARI	A102020501 - Mobili e	R - RECUPERO
835	scrivania in legno con isole	€	0,01	22/04/1998	21153	31/12/1997	1136609099 - BUSINCO - CHIRURGIA	051401 - MOBILI E ARREDI SANITARI	A102020501 - Mobili e	R - RECUPERO
836	appendiabili	€	0,01	22/04/1998	21152	31/12/1997	1136609099 - BUSINCO - CHIRURGIA	051401 - MOBILI E ARREDI SANITARI	A102020501 - Mobili e	R - RECUPERO
837	lavallino in tegno laminato a	€	0,01	22/04/1998	40168	31/12/1997	1136640899 - BUSINCO - ONCOLOGIA	051401 - MOBILI E ARREDI SANITARI	A102020501 - Mobili e	R - RECUPERO
839	armadio in legno	€	0,01	22/04/1998	40167	31/12/1997	1136640899 - BUSINCO - ONCOLOGIA	051401 - MOBILI E ARREDI SANITARI	A102020501 - Mobili e	R - RECUPERO
839	SEDIA METALLO	€	0,01	22/04/1998	40166	31/12/1997	1136640899 - BUSINCO - ONCOLOGIA	051401 - MOBILI E ARREDI SANITARI	A102020501 - Mobili e	R - RECUPERO
841	SEDIA METALLO	€	0,01	22/04/1998	40165	31/12/1997	1136640899 - BUSINCO - ONCOLOGIA	051401 - MOBILI E ARREDI SANITARI	A102020501 - Mobili e	R - RECUPERO
842	armadio tre ante in legno	€	0,01	22/04/1998	21151	31/12/1997	1136609099 - BUSINCO - CHIRURGIA	051401 - MOBILI E ARREDI SANITARI	A102020501 - Mobili e	R - RECUPERO
844	armadio in legno a due ante	€	0,01	22/04/1998	21149	31/12/1997	1136609099 - BUSINCO - CHIRURGIA	051401 - MOBILI E ARREDI SANITARI	A102020501 - Mobili e	R - RECUPERO
845	armadio senza ante a tre ripiani	€	0,01	22/04/1998	21148	31/12/1997	1136609099 - BUSINCO - CHIRURGIA	051401 - MOBILI E ARREDI SANITARI	A102020501 - Mobili e	R - RECUPERO
847	armadio in metallo due ante	€	0,01	22/04/1998	21145	31/12/1997	1136609099 - BUSINCO - CHIRURGIA	051401 - MOBILI E ARREDI SANITARI	A102020501 - Mobili e	R - RECUPERO
848	scrivania in metallo con cassetti	€	0,01	22/04/1998	21144	31/12/1997	1136609099 - BUSINCO - CHIRURGIA	051401 - MOBILI E ARREDI SANITARI	A102020501 - Mobili e	R - RECUPERO
850	armadio metallo un ante in veiro	€	0,01	22/04/1998	21143	31/12/1997	1136609099 - BUSINCO - CHIRURGIA	051401 - MOBILI E ARREDI SANITARI	A102020501 - Mobili e	R - RECUPERO
851	classificatore	€	0,01	22/04/1998	21143	31/12/1997	1136609099 - BUSINCO - CHIRURGIA	051401 - MOBILI E ARREDI SANITARI	A102020501 - Mobili e	R - RECUPERO
854	letto metallo snodato	€	0,01	22/04/1998	21141	31/12/1997	1136609099 - BUSINCO - CHIRURGIA	051401 - MOBILI E ARREDI SANITARI	A102020501 - Mobili e	R - RECUPERO
858	sgabello in metallo	€	0,01	22/04/1998	21141	31/12/1997	1136609099 - BUSINCO - CHIRURGIA	051401 - MOBILI E ARREDI SANITARI	A102020501 - Mobili e	R - RECUPERO
862	SEDIA METALLO	€	0,01	22/04/1998	21138	31/12/1997	1136609099 - BUSINCO - CHIRURGIA	051401 - MOBILI E ARREDI SANITARI	A102020501 - Mobili e	R - RECUPERO
866	poltroncina imbottita girevole	€	0,01	22/04/1998	21136	31/12/1997	1136609099 - BUSINCO - CHIRURGIA	051401 - MOBILI E ARREDI SANITARI	A102020501 - Mobili e	R - RECUPERO
867	lavallino in metallo con ripiano in	€	0,01	22/04/1998	21135	31/12/1997	1136609099 - BUSINCO - CHIRURGIA	051401 - MOBILI E ARREDI SANITARI	A102020501 - Mobili e	R - RECUPERO
869	lavallino in metallo con ripiano in	€	0,01	22/04/1998	21134	31/12/1997	1136609099 - BUSINCO - CHIRURGIA	051401 - MOBILI E ARREDI SANITARI	A102020501 - Mobili e	R - RECUPERO
870	lavallino in metallo con ripiano in	€	0,01	22/04/1998	21133	31/12/1997	1136609099 - BUSINCO - CHIRURGIA	051401 - MOBILI E ARREDI SANITARI	A102020501 - Mobili e	R - RECUPERO
880	lavallino metallo con ripiano in	€	0,01	22/04/1998	21131	31/12/1997	1136609099 - BUSINCO - CHIRURGIA	051401 - MOBILI E ARREDI SANITARI	A102020501 - Mobili e	R - RECUPERO
887	SEDIA METALLO	€	0,01	22/04/1998	21130	31/12/1997	1136609099 - BUSINCO - CHIRURGIA	051401 - MOBILI E ARREDI SANITARI	A102020501 - Mobili e	R - RECUPERO
883	poltroncina metallo girevole	€	0,01	22/04/1998	21129	31/12/1997	1136609099 - BUSINCO - CHIRURGIA	051401 - MOBILI E ARREDI SANITARI	A102020501 - Mobili e	R - RECUPERO
888	lavallino metallo a legno	€	0,01	22/04/1998	21117	31/12/1997	1136609099 - BUSINCO - CHIRURGIA	051401 - MOBILI E ARREDI SANITARI	A102020501 - Mobili e	R - RECUPERO
890	comodino per degene	€	0,01	22/04/1998	21118	31/12/1997	1136609099 - BUSINCO - CHIRURGIA	051401 - MOBILI E ARREDI SANITARI	A102020501 - Mobili e	R - RECUPERO
893	armadio in metallo -degenza	€	0,01	22/04/1998	21119	31/12/1997	1136609099 - BUSINCO - CHIRURGIA	051401 - MOBILI E ARREDI SANITARI	A102020501 - Mobili e	R - RECUPERO
895	letto in metallo tre ante	€	0,01	22/04/1998	21120	31/12/1997	1136609099 - BUSINCO - CHIRURGIA	051401 - MOBILI E ARREDI SANITARI	A102020501 - Mobili e	R - RECUPERO
896	lavallino in metallo	€	0,01	22/04/1998	21121	31/12/1997	1136609099 - BUSINCO - CHIRURGIA	051401 - MOBILI E ARREDI SANITARI	A102020501 - Mobili e	R - RECUPERO
899	appendiabili a muro-tre posti	€	0,01	22/04/1998	21124	31/12/1997	1136609099 - BUSINCO - CHIRURGIA	051401 - MOBILI E ARREDI SANITARI	A102020501 - Mobili e	R - RECUPERO
902	classificatore divieti copia 7041	€	0,01	22/04/1998	21128	31/12/1997	1136609099 - BUSINCO - CHIRURGIA	051401 - MOBILI E ARREDI SANITARI	A102020501 - Mobili e	R - RECUPERO
916	armadio in metallo 2 ante	€	0,01	22/04/1998	21127	31/12/1997	1136609099 - BUSINCO - CHIRURGIA	051401 - MOBILI E ARREDI SANITARI	A102020501 - Mobili e	R - RECUPERO
931	mobile portafotocopiatore	€	0,01	22/04/1998	21128	31/12/1997	1136612899 - BUSINCO - DIREZIONE	051401 - MOBILI E ARREDI SANITARI	A102020501 - Mobili e	R - RECUPERO
933	scrivania in metallo con ripiani	€	0,01	22/04/1998	21129	31/12/1997	1136612899 - BUSINCO - DIREZIONE	051401 - MOBILI E ARREDI SANITARI	A102020501 - Mobili e	R - RECUPERO
934	poltroncina in metallo girevole	€	0,01	22/04/1998	21115	31/12/1997	1136612899 - BUSINCO - DIREZIONE	051401 - MOBILI E ARREDI SANITARI	A102020501 - Mobili e	R - RECUPERO
936	poltroncina in metallo girevole	€	0,01	22/04/1998	21114	31/12/1997	1136612899 - BUSINCO - DIREZIONE	051401 - MOBILI E ARREDI SANITARI	A102020501 - Mobili e	R - RECUPERO
1018	posacenere	€	0,01	23/04/1998	034745	31/12/1997	1600036199 - BUSINCO - ANATOMIA	051401 - MOBILI E ARREDI SANITARI	A102020501 - Mobili e	R - RECUPERO
1025	bacchetta a vetro	€	0,01	23/04/1998	034746	31/12/1997	1600036199 - BUSINCO - ANATOMIA	051401 - MOBILI E ARREDI SANITARI	A102020501 - Mobili e	R - RECUPERO

ALLEGATO 6

102	BEDIA	€	0,01	2004/1998	21374	31/12/1997	1136092999	BUSINCO - CHIRURGIA	051401 - MOBILI E ARREDI SANITARI	A102020501 - Mobili e	R - RECIUPERO
133	TAVOLINO METALLO CON	€	0,01	2004/1998	21356	31/12/1997	1136092999	BUSINCO - CHIRURGIA	051401 - MOBILI E ARREDI SANITARI	A102020501 - Mobili e	R - RECIUPERO
136	SCRIVANIA IN LEGNO E	€	0,01	2004/1998	21355	31/12/1997	1136092999	BUSINCO - CHIRURGIA	051401 - MOBILI E ARREDI SANITARI	A102020501 - Mobili e	R - RECIUPERO
149	TAVOLINO IN METALLO E	€	0,01	2004/1998	21350	31/12/1997	1136092999	BUSINCO - CHIRURGIA	051401 - MOBILI E ARREDI SANITARI	A102020501 - Mobili e	R - RECIUPERO
259	TAVOLINO IN METALLO CON	€	0,01	2004/1998	21349	31/12/1997	1136092999	BUSINCO - CHIRURGIA	051401 - MOBILI E ARREDI SANITARI	A102020501 - Mobili e	R - RECIUPERO
260	ARMADIO PORTAENDOSCOP	€	0,01	2004/1998	21348	31/12/1997	1136640999	BUSINCO - ONCOLOGIA	051401 - MOBILI E ARREDI SANITARI	A102020501 - Mobili e	R - RECIUPERO
261	Appendiabiti	€	0,01	2004/1998	40296	31/12/1997	1136640999	BUSINCO - ONCOLOGIA	051401 - MOBILI E ARREDI SANITARI	A102020501 - Mobili e	R - RECIUPERO
262	armadio in metallo con due ante	€	0,01	2004/1998	40295	31/12/1997	1136092999	BUSINCO - CHIRURGIA	051401 - MOBILI E ARREDI SANITARI	A102020501 - Mobili e	R - RECIUPERO
263	ARMADIO PORTAENDOSCOP	€	0,01	2004/1998	21347	31/12/1997	1136092999	BUSINCO - CHIRURGIA	051401 - MOBILI E ARREDI SANITARI	A102020501 - Mobili e	R - RECIUPERO
264	BEDIA METALLO	€	0,01	2004/1998	21346	31/12/1997	1136092999	BUSINCO - CHIRURGIA	051401 - MOBILI E ARREDI SANITARI	A102020501 - Mobili e	R - RECIUPERO
266	BEDIA METALLO	€	0,01	2004/1998	21345	31/12/1997	1136092999	BUSINCO - CHIRURGIA	051401 - MOBILI E ARREDI SANITARI	A102020501 - Mobili e	R - RECIUPERO
267	APPENDIABITI	€	0,01	2004/1998	21344	31/12/1997	1136092999	BUSINCO - CHIRURGIA	051401 - MOBILI E ARREDI SANITARI	A102020501 - Mobili e	R - RECIUPERO
274	SGABELLO IN METALLO	€	0,01	2004/1998	21340	31/12/1997	1136092999	BUSINCO - CHIRURGIA	051401 - MOBILI E ARREDI SANITARI	A102020501 - Mobili e	R - RECIUPERO
276	BEDIA METALLO	€	0,01	2004/1998	21339	31/12/1997	1136092999	BUSINCO - CHIRURGIA	051401 - MOBILI E ARREDI SANITARI	A102020501 - Mobili e	R - RECIUPERO
277	BEDIA METALLO	€	0,01	2004/1998	21338	31/12/1997	1136640999	BUSINCO - ONCOLOGIA	051401 - MOBILI E ARREDI SANITARI	A102020501 - Mobili e	R - RECIUPERO
282	armietto metallo con due ante	€	0,01	2004/1998	40291	31/12/1997	1136640999	BUSINCO - ONCOLOGIA	051401 - MOBILI E ARREDI SANITARI	A102020501 - Mobili e	R - RECIUPERO
285	tavolino in legno laminato a	€	0,01	2004/1998	40288	31/12/1997	1136640999	BUSINCO - ONCOLOGIA	051401 - MOBILI E ARREDI SANITARI	A102020501 - Mobili e	R - RECIUPERO
286	BEDIA METALLO	€	0,01	2004/1998	40286	31/12/1997	1136640999	BUSINCO - ONCOLOGIA	051401 - MOBILI E ARREDI SANITARI	A102020501 - Mobili e	R - RECIUPERO
289	Idrato in legno imbottito	€	0,01	2004/1998	40285	31/12/1997	1136640999	BUSINCO - ONCOLOGIA	051401 - MOBILI E ARREDI SANITARI	A102020501 - Mobili e	R - RECIUPERO
300	armadio in legno 4 ante inf e 4	€	0,01	2004/1998	40282	31/12/1997	1136640999	BUSINCO - ONCOLOGIA	051401 - MOBILI E ARREDI SANITARI	A102020501 - Mobili e	R - RECIUPERO
302	letto in metallo snodato	€	0,01	2004/1998	40281	31/12/1997	1136640999	BUSINCO - ONCOLOGIA	051401 - MOBILI E ARREDI SANITARI	A102020501 - Mobili e	R - RECIUPERO
303	comodino in metallo e legno	€	0,01	2004/1998	40280	31/12/1997	1136640999	BUSINCO - ONCOLOGIA	051401 - MOBILI E ARREDI SANITARI	A102020501 - Mobili e	R - RECIUPERO
308	letto in metallo snodato	€	0,01	2004/1998	40278	31/12/1997	1136092999	BUSINCO - CHIRURGIA	051401 - MOBILI E ARREDI SANITARI	A102020501 - Mobili e	R - RECIUPERO
318	ARMADIO IN METALLO CON	€	0,01	2004/1998	21318	31/12/1997	1136092999	BUSINCO - CHIRURGIA	051401 - MOBILI E ARREDI SANITARI	A102020501 - Mobili e	R - RECIUPERO
320	ARMADIO IN METALLO A DUE	€	0,01	2004/1998	21317	31/12/1997	1136092999	BUSINCO - CHIRURGIA	051401 - MOBILI E ARREDI SANITARI	A102020501 - Mobili e	R - RECIUPERO
321	comodino degenza in metallo e	€	0,01	2004/1998	40277	31/12/1997	1136640999	BUSINCO - ONCOLOGIA	051401 - MOBILI E ARREDI SANITARI	A102020501 - Mobili e	R - RECIUPERO
323	letto in metallo snodato	€	0,01	2004/1998	40275	31/12/1997	1136640999	BUSINCO - ONCOLOGIA	051401 - MOBILI E ARREDI SANITARI	A102020501 - Mobili e	R - RECIUPERO
329	letto in metallo snodato	€	0,01	2004/1998	40274	31/12/1997	1136640999	BUSINCO - ONCOLOGIA	051401 - MOBILI E ARREDI SANITARI	A102020501 - Mobili e	R - RECIUPERO
331	comodino in metallo e legno	€	0,01	2004/1998	40271	31/12/1997	1136640999	BUSINCO - ONCOLOGIA	051401 - MOBILI E ARREDI SANITARI	A102020501 - Mobili e	R - RECIUPERO
333	BEDIA METALLO	€	0,01	2004/1998	40269	31/12/1997	1136640999	BUSINCO - ONCOLOGIA	051401 - MOBILI E ARREDI SANITARI	A102020501 - Mobili e	R - RECIUPERO
337	Idrato in legno imbottito	€	0,01	2004/1998	40267	31/12/1997	1136640999	BUSINCO - ONCOLOGIA	051401 - MOBILI E ARREDI SANITARI	A102020501 - Mobili e	R - RECIUPERO
339	armadio in legno laminato 4 ante	€	0,01	2004/1998	40268	31/12/1997	1136640999	BUSINCO - ONCOLOGIA	051401 - MOBILI E ARREDI SANITARI	A102020501 - Mobili e	R - RECIUPERO
340	ARMADIO ALTO IN METALLO	€	0,01	2004/1998	21314	31/12/1997	1136640999	BUSINCO - ONCOLOGIA	051401 - MOBILI E ARREDI SANITARI	A102020501 - Mobili e	R - RECIUPERO
341	ARMADIO BASSO IN METALLO	€	0,01	2004/1998	21313	31/12/1997	1136092999	BUSINCO - CHIRURGIA	051401 - MOBILI E ARREDI SANITARI	A102020501 - Mobili e	R - RECIUPERO
342	letto in metallo snodato	€	0,01	2004/1998	40266	31/12/1997	1136092999	BUSINCO - CHIRURGIA	051401 - MOBILI E ARREDI SANITARI	A102020501 - Mobili e	R - RECIUPERO
344	ARMADIO BASSO IN METALLO	€	0,01	2004/1998	21312	31/12/1997	1136640999	BUSINCO - CHIRURGIA	051401 - MOBILI E ARREDI SANITARI	A102020501 - Mobili e	R - RECIUPERO
346	letto metallo snodato	€	0,01	2004/1998	40263	31/12/1997	1136092999	BUSINCO - ONCOLOGIA	051401 - MOBILI E ARREDI SANITARI	A102020501 - Mobili e	R - RECIUPERO
347	ARMADIO BASSO IN METALLO	€	0,01	2004/1998	21311	31/12/1997	1136640999	BUSINCO - ONCOLOGIA	051401 - MOBILI E ARREDI SANITARI	A102020501 - Mobili e	R - RECIUPERO
350	letto metallo snodato	€	0,01	2004/1998	40260	31/12/1997	1136640999	BUSINCO - ONCOLOGIA	051401 - MOBILI E ARREDI SANITARI	A102020501 - Mobili e	R - RECIUPERO
352	comodino metallo legno laminato	€	0,01	2004/1998	40259	31/12/1997	1136092999	BUSINCO - CHIRURGIA	051401 - MOBILI E ARREDI SANITARI	A102020501 - Mobili e	R - RECIUPERO
354	TAVOLO DA CUCINA IN	€	0,01	2004/1998	21307	31/12/1997	1136640999	BUSINCO - CHIRURGIA	051401 - MOBILI E ARREDI SANITARI	A102020501 - Mobili e	R - RECIUPERO
355	SEDOIA METALLO	€	0,01	2004/1998	40257	31/12/1997	1136640999	BUSINCO - ONCOLOGIA	051401 - MOBILI E ARREDI SANITARI	A102020501 - Mobili e	R - RECIUPERO
357	BEDIA METALLO	€	0,01	2004/1998	21304	31/12/1997	1136640999	BUSINCO - CHIRURGIA	051401 - MOBILI E ARREDI SANITARI	A102020501 - Mobili e	R - RECIUPERO
358	BEDIA METALLO	€	0,01	2004/1998	21303	31/12/1997	1136640999	BUSINCO - ONCOLOGIA	051401 - MOBILI E ARREDI SANITARI	A102020501 - Mobili e	R - RECIUPERO
359	sedato legno imbottito	€	0,01	2004/1998	40254	31/12/1997	1136640999	BUSINCO - ONCOLOGIA	051401 - MOBILI E ARREDI SANITARI	A102020501 - Mobili e	R - RECIUPERO
360	armadio legno laminato ante inf	€	0,01	2004/1998	40252	31/12/1997	1136640999	BUSINCO - ONCOLOGIA	051401 - MOBILI E ARREDI SANITARI	A102020501 - Mobili e	R - RECIUPERO
361	letto metallo snodato	€	0,01	2004/1998	40251	31/12/1997	1136640999	BUSINCO - ONCOLOGIA	051401 - MOBILI E ARREDI SANITARI	A102020501 - Mobili e	R - RECIUPERO
362	BEDIA METALLO	€	0,01	2004/1998	21303	31/12/1997	1136092999	BUSINCO - CHIRURGIA	051401 - MOBILI E ARREDI SANITARI	A102020501 - Mobili e	R - RECIUPERO
363	comodino degenza	€	0,01	2004/1998	40250	31/12/1997	1136640999	BUSINCO - ONCOLOGIA	051401 - MOBILI E ARREDI SANITARI	A102020501 - Mobili e	R - RECIUPERO
366	TAVOLINO IN METALLO E	€	0,01	2004/1998	21302	31/12/1997	1136092999	BUSINCO - CHIRURGIA	051401 - MOBILI E ARREDI SANITARI	A102020501 - Mobili e	R - RECIUPERO
370	CUCINA A GAS QUATTRO	€	0,01	2004/1998	21300	31/12/1997	1136640999	BUSINCO - ONCOLOGIA	051401 - MOBILI E ARREDI SANITARI	A102020501 - Mobili e	R - RECIUPERO
371	letto snodato	€	0,01	2004/1998	40248	31/12/1997	1136640999	BUSINCO - ONCOLOGIA	051401 - MOBILI E ARREDI SANITARI	A102020501 - Mobili e	R - RECIUPERO
372	comodino	€	0,01	2004/1998	40247	31/12/1997	1136092999	BUSINCO - CHIRURGIA	051401 - MOBILI E ARREDI SANITARI	A102020501 - Mobili e	R - RECIUPERO
373	SCOLAPIATTI IN LEGNO E	€	0,01	2004/1998	21289	31/12/1997	1136092999	BUSINCO - CHIRURGIA	051401 - MOBILI E ARREDI SANITARI	A102020501 - Mobili e	R - RECIUPERO
375	ARMADIETTO IN LEGNO	€	0,01	2004/1998	21286	31/12/1997	1136640999	BUSINCO - CHIRURGIA	051401 - MOBILI E ARREDI SANITARI	A102020501 - Mobili e	R - RECIUPERO
376	ARMADIETTO IN LEGNO	€	0,01	2004/1998	21287	31/12/1997	1136092999	BUSINCO - CHIRURGIA	051401 - MOBILI E ARREDI SANITARI	A102020501 - Mobili e	R - RECIUPERO

[illegible]

[illegible]

[illegible]

[illegible]

[illegible]

91062	SEDIA ALTA	€	114,00	01/02/2007	28092	12/12/2008	1136490999 - BUSINCO - ANESTESIA E	051401 - MOBILI E ARREDI SANITARI	A102020501 - Mobili e	R - RECUPERO
91063	SEDIA ALTA	€	114,00	01/02/2007	28093	12/12/2008	1136490999 - BUSINCO - ANESTESIA E	051401 - MOBILI E ARREDI SANITARI	A102020501 - Mobili e	R - RECUPERO
91064	SEDIA ALTA	€	114,00	01/02/2007	28094	12/12/2008	1136490999 - BUSINCO - ANESTESIA E	051401 - MOBILI E ARREDI SANITARI	A102020501 - Mobili e	R - RECUPERO
91065	SEDIA ALTA	€	114,00	01/02/2007	28095	12/12/2008	1136490999 - BUSINCO - ANESTESIA E	051401 - MOBILI E ARREDI SANITARI	A102020501 - Mobili e	R - RECUPERO
91066	SEDIA ALTA	€	114,00	01/02/2007	28096	12/12/2008	1136490999 - BUSINCO - ANESTESIA E	051401 - MOBILI E ARREDI SANITARI	A102020501 - Mobili e	R - RECUPERO
91075	ARMADIO PORTA FARMACI	€	3.396,00	02/02/2007	28105	12/12/2008	1136490999 - BUSINCO - ANESTESIA E	051401 - MOBILI E ARREDI SANITARI	A102020501 - Mobili e	R - RECUPERO
91076	ARMADIO PORTA FARMACI	€	3.396,00	02/02/2007	28106	12/12/2008	1136490999 - BUSINCO - ANESTESIA E	051401 - MOBILI E ARREDI SANITARI	A102020501 - Mobili e	R - RECUPERO
91077	ARMADIO COMPOSTO	€	6.792,00	02/02/2007	28107	12/12/2008	1136490999 - BUSINCO - ANESTESIA E	051401 - MOBILI E ARREDI SANITARI	A102020501 - Mobili e	R - RECUPERO
91078	ARMADIO COMPOSTO	€	6.190,00	02/02/2007	28108	12/12/2008	1136490999 - BUSINCO - ANESTESIA E	051401 - MOBILI E ARREDI SANITARI	A102020501 - Mobili e	R - RECUPERO
91079	ARMADIO COMPOSTO	€	2.508,00	02/02/2007	28109	12/12/2008	1136490999 - BUSINCO - ANESTESIA E	051401 - MOBILI E ARREDI SANITARI	A102020501 - Mobili e	R - RECUPERO
91080	ARMADIO COMPOSTO	€	8.180,00	02/02/2007	28110	12/12/2008	1136490999 - BUSINCO - ANESTESIA E	051401 - MOBILI E ARREDI SANITARI	A102020501 - Mobili e	R - RECUPERO
91081	ARMADIO COMPOSTO	€	5.028,00	02/02/2007	28111	12/12/2008	1136490999 - BUSINCO - ANESTESIA E	051401 - MOBILI E ARREDI SANITARI	A102020501 - Mobili e	R - RECUPERO
91082	ARMADIO COMPOSTO	€	2.508,00	02/02/2007	28112	12/12/2008	1136490999 - BUSINCO - ANESTESIA E	051401 - MOBILI E ARREDI SANITARI	A102020501 - Mobili e	R - RECUPERO
91515	BACHECA A GIORNO	€	9151,50	05/03/2007	28272	28/03/2007	1136090999 - BUSINCO - CHIRURGIA	051401 - MOBILI E ARREDI SANITARI	A102020501 - Mobili e	A - ACQUISTO
5000028309	POLTRONCINA ALTA	€	118,80	05/03/2007	28093	28/03/2007	1136090999 - BUSINCO - CHIRURGIA	051401 - MOBILI E ARREDI SANITARI	A102020501 - Mobili e	A - ACQUISTO
5000028310	POLTRONCINA ALTA	€	118,80	05/03/2007	28094	28/03/2007	1136090999 - BUSINCO - CHIRURGIA	051401 - MOBILI E ARREDI SANITARI	A102020501 - Mobili e	A - ACQUISTO
5000028311	POLTRONCINA ALTA	€	118,80	05/03/2007	28095	28/03/2007	1136090999 - BUSINCO - CHIRURGIA	051401 - MOBILI E ARREDI SANITARI	A102020501 - Mobili e	A - ACQUISTO
5000028312	POLTRONCINA ALTA	€	118,80	05/03/2007	28096	28/03/2007	1136090999 - BUSINCO - CHIRURGIA	051401 - MOBILI E ARREDI SANITARI	A102020501 - Mobili e	A - ACQUISTO
5000028313	POLTRONCINA ALTA	€	118,80	05/03/2007	28097	28/03/2007	1136090999 - BUSINCO - CHIRURGIA	051401 - MOBILI E ARREDI SANITARI	A102020501 - Mobili e	A - ACQUISTO
5000028314	POLTRONCINA ALTA	€	118,80	05/03/2007	28098	28/03/2007	1136090999 - BUSINCO - CHIRURGIA	051401 - MOBILI E ARREDI SANITARI	A102020501 - Mobili e	A - ACQUISTO
5000028315	POLTRONCINA ALTA	€	118,80	05/03/2007	28099	28/03/2007	1136090999 - BUSINCO - CHIRURGIA	051401 - MOBILI E ARREDI SANITARI	A102020501 - Mobili e	A - ACQUISTO
5000028316	POLTRONCINA ALTA	€	118,80	05/03/2007	28100	28/03/2007	1136090999 - BUSINCO - CHIRURGIA	051401 - MOBILI E ARREDI SANITARI	A102020501 - Mobili e	A - ACQUISTO
5000028317	SEDIA FISSA STRUTTURA	€	54,00	05/03/2007	28093	28/03/2007	1136090999 - BUSINCO - CHIRURGIA	051401 - MOBILI E ARREDI SANITARI	A102020501 - Mobili e	A - ACQUISTO
5000028318	SEDIA FISSA STRUTTURA	€	54,00	05/03/2007	28094	28/03/2007	1136090999 - BUSINCO - CHIRURGIA	051401 - MOBILI E ARREDI SANITARI	A102020501 - Mobili e	A - ACQUISTO
5000028319	SEDIA FISSA STRUTTURA	€	54,00	05/03/2007	28095	28/03/2007	1136090999 - BUSINCO - CHIRURGIA	051401 - MOBILI E ARREDI SANITARI	A102020501 - Mobili e	A - ACQUISTO
5000028320	SEDIA FISSA STRUTTURA	€	54,00	05/03/2007	28096	28/03/2007	1136090999 - BUSINCO - CHIRURGIA	051401 - MOBILI E ARREDI SANITARI	A102020501 - Mobili e	A - ACQUISTO
5000028321	SEDIA FISSA STRUTTURA	€	54,00	05/03/2007	28097	28/03/2007	1136090999 - BUSINCO - CHIRURGIA	051401 - MOBILI E ARREDI SANITARI	A102020501 - Mobili e	A - ACQUISTO
5000028322	SEDIA FISSA STRUTTURA	€	54,00	05/03/2007	28098	28/03/2007	1136090999 - BUSINCO - CHIRURGIA	051401 - MOBILI E ARREDI SANITARI	A102020501 - Mobili e	A - ACQUISTO
5000028323	SEDIA FISSA STRUTTURA	€	54,00	05/03/2007	28099	28/03/2007	1136090999 - BUSINCO - CHIRURGIA	051401 - MOBILI E ARREDI SANITARI	A102020501 - Mobili e	A - ACQUISTO
5000028324	CESTINO GETTAGIATA	€	14,40	05/03/2007	28093	28/03/2007	1136090999 - BUSINCO - CHIRURGIA	051401 - MOBILI E ARREDI SANITARI	A102020501 - Mobili e	A - ACQUISTO
5000028325	CESTINO GETTAGIATA	€	14,40	05/03/2007	28094	28/03/2007	1136090999 - BUSINCO - CHIRURGIA	051401 - MOBILI E ARREDI SANITARI	A102020501 - Mobili e	A - ACQUISTO
5000028326	CESTINO GETTAGIATA	€	14,40	05/03/2007	28095	28/03/2007	1136090999 - BUSINCO - CHIRURGIA	051401 - MOBILI E ARREDI SANITARI	A102020501 - Mobili e	A - ACQUISTO
5000028327	CESTINO GETTAGIATA	€	14,40	05/03/2007	28096	28/03/2007	1136090999 - BUSINCO - CHIRURGIA	051401 - MOBILI E ARREDI SANITARI	A102020501 - Mobili e	A - ACQUISTO
5000028328	CESTINO GETTAGIATA	€	14,40	05/03/2007	28097	28/03/2007	1136090999 - BUSINCO - CHIRURGIA	051401 - MOBILI E ARREDI SANITARI	A102020501 - Mobili e	A - ACQUISTO
5000028329	CESTINO GETTAGIATA	€	14,40	05/03/2007	28098	28/03/2007	1136090999 - BUSINCO - CHIRURGIA	051401 - MOBILI E ARREDI SANITARI	A102020501 - Mobili e	A - ACQUISTO
5000028330	CESTINO GETTAGIATA	€	14,40	05/03/2007	28099	28/03/2007	1136090999 - BUSINCO - CHIRURGIA	051401 - MOBILI E ARREDI SANITARI	A102020501 - Mobili e	A - ACQUISTO
5000028331	CESTINO GETTAGIATA	€	14,40	05/03/2007	28100	28/03/2007	1136090999 - BUSINCO - CHIRURGIA	051401 - MOBILI E ARREDI SANITARI	A102020501 - Mobili e	A - ACQUISTO
5000028332	CESTINO GETTAGIATA	€	14,40	05/03/2007	28093	28/03/2007	1136090999 - BUSINCO - CHIRURGIA	051401 - MOBILI E ARREDI SANITARI	A102020501 - Mobili e	A - ACQUISTO
5000028333	CESTINO GETTAGIATA	€	14,40	05/03/2007	28094	28/03/2007	1136090999 - BUSINCO - CHIRURGIA	051401 - MOBILI E ARREDI SANITARI	A102020501 - Mobili e	A - ACQUISTO
5000028334	CESTINO GETTAGIATA	€	14,40	05/03/2007	28095	28/03/2007	1136090999 - BUSINCO - CHIRURGIA	051401 - MOBILI E ARREDI SANITARI	A102020501 - Mobili e	A - ACQUISTO
5000028335	CESTINO GETTAGIATA	€	14,40	05/03/2007	28096	28/03/2007	1136090999 - BUSINCO - CHIRURGIA	051401 - MOBILI E ARREDI SANITARI	A102020501 - Mobili e	A - ACQUISTO
5000028336	CESTINO GETTAGIATA	€	14,40	05/03/2007	28097	28/03/2007	1136090999 - BUSINCO - CHIRURGIA	051401 - MOBILI E ARREDI SANITARI	A102020501 - Mobili e	A - ACQUISTO
5000028337	CESTINO GETTAGIATA	€	14,40	05/03/2007	28098	28/03/2007	1136090999 - BUSINCO - CHIRURGIA	051401 - MOBILI E ARREDI SANITARI	A102020501 - Mobili e	A - ACQUISTO
5000028338	CESTINO GETTAGIATA	€	14,40	05/03/2007	28099	28/03/2007	1136090999 - BUSINCO - CHIRURGIA	051401 - MOBILI E ARREDI SANITARI	A102020501 - Mobili e	A - ACQUISTO
5000028339	CESTINO GETTAGIATA	€	14,40	05/03/2007	28100	28/03/2007	1136090999 - BUSINCO - CHIRURGIA	051401 - MOBILI E ARREDI SANITARI	A102020501 - Mobili e	A - ACQUISTO
5000028340	CESTINO GETTAGIATA	€	14,40	05/03/2007	28093	28/03/2007	1136090999 - BUSINCO - CHIRURGIA	051401 - MOBILI E ARREDI SANITARI	A102020501 - Mobili e	A - ACQUISTO
5000028341	CESTINO GETTAGIATA	€	14,40	05/03/2007	28094	28/03/2007	1136090999 - BUSINCO - CHIRURGIA	051401 - MOBILI E ARREDI SANITARI	A102020501 - Mobili e	A - ACQUISTO
5000028342	CESTINO GETTAGIATA	€	14,40	05/03/2007	28095	28/03/2007	1136090999 - BUSINCO - CHIRURGIA	051401 - MOBILI E ARREDI SANITARI	A102020501 - Mobili e	A - ACQUISTO
5000028343	CESTINO GETTAGIATA	€	14,40	05/03/2007	28096	28/03/2007	1136090999 - BUSINCO - CHIRURGIA	051401 - MOBILI E ARREDI SANITARI	A102020501 - Mobili e	A - ACQUISTO
5000028344	CESTINO GETTAGIATA	€	14,40	05/03/2007	28097	28/03/2007	1136090999 - BUSINCO - CHIRURGIA	051401 - MOBILI E ARREDI SANITARI	A102020501 - Mobili e	A - ACQUISTO
5000028345	CESTINO GETTAGIATA	€	14,40	05/03/2007	28098	28/03/2007	1136090999 - BUSINCO - CHIRURGIA	051401 - MOBILI E ARREDI SANITARI	A102020501 - Mobili e	A - ACQUISTO
5000028346	CESTINO GETTAGIATA	€	192,00	05/03/2007	28099	28/03/2007	1136090999 - BUSINCO - CHIRURGIA	051401 - MOBILI E ARREDI SANITARI	A102020501 - Mobili e	A - ACQUISTO
5000028347	POLTRONA EROS	€	192,00	05/03/2007	28100	28/03/2007	1136090999 - BUSINCO - CHIRURGIA	051401 - MOBILI E ARREDI SANITARI	A102020501 - Mobili e	A - ACQUISTO
5000028348	POLTRONA EROS	€	192,00	05/03/2007	28093	28/03/2007	1136090999 - BUSINCO - CHIRURGIA	051401 - MOBILI E ARREDI SANITARI	A102020501 - Mobili e	A - ACQUISTO
5000028349	POLTRONA EROS	€	192,00	05/03/2007	28094	28/03/2007	1136090999 - BUSINCO - CHIRURGIA	051401 - MOBILI E ARREDI SANITARI	A102020501 - Mobili e	A - ACQUISTO
5000028350	POLTRONA EROS	€	192,00	05/03/2007	28095	28/03/2007	1136090999 - BUSINCO - CHIRURGIA	051401 - MOBILI E ARREDI SANITARI	A102020501 - Mobili e	A - ACQUISTO
5000028351	POLTRONA EROS	€	192,00	05/03/2007	28096	28/03/2007	1136090999 - BUSINCO - CHIRURGIA	051401 - MOBILI E ARREDI SANITARI	A102020501 - Mobili e	A - ACQUISTO
5000028352	POLTRONA EROS	€	192,00	05/03/2007	28097	28/03/2007	1136090999 - BUSINCO - CHIRURGIA	051401 - MOBILI E ARREDI SANITARI	A102020501 - Mobili e	A - ACQUISTO
5000028353	POLTRONA EROS	€	192,00	05/03/2007	28098	28/03/2007	1136090999 - BUSINCO - CHIRURGIA	051401 - MOBILI E ARREDI SANITARI	A102020501 - Mobili e	A - ACQUISTO
5000028354	POLTRONA EROS	€	192,00	05/03/2007	28099	28/03/2007	1136090999 - BUSINCO - CHIRURGIA	051401 - MOBILI E ARREDI SANITARI	A102020501 - Mobili e	A - ACQUISTO
5000028355	POLTRONA EROS	€	192,00	05/03/2007	28100	28/03/2007	1136090999 - BUSINCO - CHIRURGIA	051401 - MOBILI E ARREDI SANITARI	A102020501 - Mobili e	A - ACQUISTO
5000028356	POLTRONA EROS	€	192,00	05/03/2007	28093	28/03/2007	1136090999 - BUSINCO - CHIRURGIA	051401 - MOBILI E ARREDI SANITARI	A102020501 - Mobili e	A - ACQUISTO
5000028357	TUBO PORT'AMBRELLI	€	60,00	05/03/2007	28094	28/03/2007	1136090999 - BUSINCO - CHIRURGIA	051401 - MOBILI E ARREDI SANITARI	A102020501 - Mobili e	A - ACQUISTO
5000028370	TUBO PORT'AMBRELLI	€	151,20	05/03/2007	28095	28/03/2007	1136090999 - BUSINCO - CHIRURGIA	051401 - MOBILI E ARREDI SANITARI	A102020501 - Mobili e	A - ACQUISTO
5000028372	APPENDABITO ALTA	€	151,20	05/03/2007	28096	28/03/2007	1136090999 - BUSINCO - CHIRURGIA	051401 - MOBILI E ARREDI SANITARI	A102020501 - Mobili e	A - ACQUISTO
5000028373	APPENDABITO ALTA	€	151,20	05/03/2007	28097	28/03/2007	1136090999 - BUSINCO - CHIRURGIA	051401 - MOBILI E ARREDI SANITARI	A102020501 - Mobili e	A - ACQUISTO

[illegible]

[illegible]

79252	CONTENITORE	€	312,50	02/09/2004	271,55	07/06/2004	1136810989 - BUSINCO - MEDICINA	051401 - MOBILI E ARREDI SANITARI	A102020501 - Mobili e	R - RECUPERO
79253	CONTENITORE	€	312,50	02/09/2004	271,56	07/06/2004	1136810989 - BUSINCO - MEDICINA	051401 - MOBILI E ARREDI SANITARI	A102020501 - Mobili e	R - RECUPERO
79253	POLTRONA FISSA	€	41,52	29/09/2004	272,00	07/06/2004	1136810989 - BUSINCO - MEDICINA	051401 - MOBILI E ARREDI SANITARI	A102020501 - Mobili e	R - RECUPERO
79443	PEDANA PER SALA	€	403,20	29/10/2004	271,29	01/09/2004	1136012989 - BUSINCO - DIREZIONE	051401 - MOBILI E ARREDI SANITARI	A102020501 - Mobili e	R - RECUPERO
79444	PEDANA PER SALA	€	403,20	29/10/2004	271,30	01/09/2004	1136012989 - BUSINCO - DIREZIONE	051401 - MOBILI E ARREDI SANITARI	A102020501 - Mobili e	R - RECUPERO
79445	PEDANA PER SALA	€	403,20	29/10/2004	271,31	01/09/2004	1136012989 - BUSINCO - DIREZIONE	051401 - MOBILI E ARREDI SANITARI	A102020501 - Mobili e	R - RECUPERO
79446	PEDANA PER SALA	€	403,20	29/10/2004	271,32	01/09/2004	1136012989 - BUSINCO - DIREZIONE	051401 - MOBILI E ARREDI SANITARI	A102020501 - Mobili e	R - RECUPERO
79447	PEDANA PER SALA	€	403,20	29/10/2004	271,33	01/09/2004	1136012989 - BUSINCO - DIREZIONE	051401 - MOBILI E ARREDI SANITARI	A102020501 - Mobili e	R - RECUPERO
79448	PEDANA PER SALA	€	403,20	29/10/2004	271,34	01/09/2004	1136012989 - BUSINCO - DIREZIONE	051401 - MOBILI E ARREDI SANITARI	A102020501 - Mobili e	R - RECUPERO
79449	PEDANA PER SALA	€	403,20	29/10/2004	271,35	01/09/2004	1136012989 - BUSINCO - DIREZIONE	051401 - MOBILI E ARREDI SANITARI	A102020501 - Mobili e	R - RECUPERO
79450	PEDANA PER SALA	€	403,20	29/10/2004	271,37	01/09/2004	1136012989 - BUSINCO - DIREZIONE	051401 - MOBILI E ARREDI SANITARI	A102020501 - Mobili e	R - RECUPERO
79451	PEDANA PER SALA	€	403,20	29/10/2004	271,38	01/09/2004	1136012989 - BUSINCO - DIREZIONE	051401 - MOBILI E ARREDI SANITARI	A102020501 - Mobili e	R - RECUPERO
79452	PEDANA PER SALA	€	403,20	29/10/2004	271,39	01/09/2004	1136012989 - BUSINCO - DIREZIONE	051401 - MOBILI E ARREDI SANITARI	A102020501 - Mobili e	R - RECUPERO
79453	PEDANA PER SALA	€	386,40	29/10/2004	271,40	01/09/2004	1136012989 - BUSINCO - DIREZIONE	051401 - MOBILI E ARREDI SANITARI	A102020501 - Mobili e	R - RECUPERO
79454	PEDANA PER SALA	€	386,40	29/10/2004	271,40	01/09/2004	1136012989 - BUSINCO - DIREZIONE	051401 - MOBILI E ARREDI SANITARI	A102020501 - Mobili e	R - RECUPERO
79587	ARMADIO	€	130,80	17/11/2004	271,99	02/09/2004	1510004199 - BUSINCO - AREA	051401 - MOBILI E ARREDI SANITARI	A102020501 - Mobili e	R - RECUPERO
79588	ARMADIO	€	130,80	17/11/2004	271,70	02/09/2004	1510004199 - BUSINCO - AREA	051401 - MOBILI E ARREDI SANITARI	A102020501 - Mobili e	R - RECUPERO
79589	ARMADIO	€	130,80	17/11/2004	271,71	02/09/2004	1510004199 - BUSINCO - AREA	051401 - MOBILI E ARREDI SANITARI	A102020501 - Mobili e	R - RECUPERO
79593	CARRELLO CON RIPIANI	€	222,00	24/11/2004	271,91	08/09/2004	1136160999 - BUSINCO - EMATOLOGIA E	051401 - MOBILI E ARREDI SANITARI	A102020501 - Mobili e	R - RECUPERO
79594	CARRELLO CON RIPIANI	€	222,00	24/11/2004	271,92	08/09/2004	1136160999 - BUSINCO - EMATOLOGIA E	051401 - MOBILI E ARREDI SANITARI	A102020501 - Mobili e	R - RECUPERO
80073	PARAVENTO	€	192,00	21/12/2004	271,73	06/08/2004	1136180999 - BUSINCO - EMATOLOGIA E	051401 - MOBILI E ARREDI SANITARI	A102020501 - Mobili e	R - RECUPERO
80074	PARAVENTO	€	192,00	21/12/2004	271,74	06/08/2004	1136180999 - BUSINCO - EMATOLOGIA E	051401 - MOBILI E ARREDI SANITARI	A102020501 - Mobili e	R - RECUPERO
80121	CLASSIFICATORE	€	190,54	22/12/2004	271,89	15/09/2004	1136180999 - BUSINCO - EMATOLOGIA E	051401 - MOBILI E ARREDI SANITARI	A102020501 - Mobili e	R - RECUPERO
80122	CLASSIFICATORE	€	190,54	22/12/2004	271,90	15/09/2004	1136180999 - BUSINCO - EMATOLOGIA E	051401 - MOBILI E ARREDI SANITARI	A102020501 - Mobili e	R - RECUPERO
80221	PARAVENTO A 3 ANTE	€	138,24	29/12/2004	271,61	14/10/2004	1136509999 - BUSINCO - RECUPERO E	051401 - MOBILI E ARREDI SANITARI	A102020501 - Mobili e	R - RECUPERO
80222	PARAVENTO A 3 ANTE	€	138,24	29/12/2004	271,62	14/10/2004	1136509999 - BUSINCO - RECUPERO E	051401 - MOBILI E ARREDI SANITARI	A102020501 - Mobili e	R - RECUPERO
80223	PARAVENTO A 3 ANTE	€	138,24	29/12/2004	271,63	14/10/2004	1136509999 - BUSINCO - RECUPERO E	051401 - MOBILI E ARREDI SANITARI	A102020501 - Mobili e	R - RECUPERO
80672	POLTRONCINA ERGONOMICA	€	48,90	03/03/2005	272,74	19/01/2005	1136012989 - BUSINCO - DIREZIONE	051401 - MOBILI E ARREDI SANITARI	A102020501 - Mobili e	R - RECUPERO
81194	LAMPADA DA TAVOLO	€	16,00	08/03/2005	272,63	17/02/2005	1136012989 - BUSINCO - DIREZIONE	051401 - MOBILI E ARREDI SANITARI	A102020501 - Mobili e	R - RECUPERO
81196	SCALETTA	€	29,40	08/03/2005	272,80	24/02/2005	1136160999 - BUSINCO - EMATOLOGIA E	051401 - MOBILI E ARREDI SANITARI	A102020501 - Mobili e	R - RECUPERO
81196	SCALETTA	€	29,40	08/03/2005	272,81	24/02/2005	1136160999 - BUSINCO - EMATOLOGIA E	051401 - MOBILI E ARREDI SANITARI	A102020501 - Mobili e	R - RECUPERO
81197	SCALETTA	€	29,40	08/03/2005	272,82	24/02/2005	1136160999 - BUSINCO - EMATOLOGIA E	051401 - MOBILI E ARREDI SANITARI	A102020501 - Mobili e	R - RECUPERO
81198	SCALETTA	€	29,40	08/03/2005	272,83	24/02/2005	1136160999 - BUSINCO - EMATOLOGIA E	051401 - MOBILI E ARREDI SANITARI	A102020501 - Mobili e	R - RECUPERO
81199	SEDIA	€	67,90	08/03/2005	272,79	24/02/2005	1136160999 - BUSINCO - EMATOLOGIA E	051401 - MOBILI E ARREDI SANITARI	A102020501 - Mobili e	R - RECUPERO
81848	ARMADIO	€	97,86	19/04/2005	272,59	03/01/2005	1136012989 - BUSINCO - DIREZIONE	051401 - MOBILI E ARREDI SANITARI	A102020501 - Mobili e	R - RECUPERO
82032	SCRIVANIA	€	105,19	07/06/2005	273,39	07/04/2005	1136012989 - BUSINCO - DIREZIONE	051401 - MOBILI E ARREDI SANITARI	A102020501 - Mobili e	R - RECUPERO
82053	CASSETTIERA	€	125,98	07/09/2005	273,40	07/04/2005	1136012989 - BUSINCO - DIREZIONE	051401 - MOBILI E ARREDI SANITARI	A102020501 - Mobili e	R - RECUPERO
82054	ARMADIO	€	360,00	07/09/2005	272,84	07/04/2005	1136012989 - BUSINCO - DIREZIONE	051401 - MOBILI E ARREDI SANITARI	A102020501 - Mobili e	R - RECUPERO
82121	POLTRONCINA	€	357,60	22/06/2005	273,25	18/04/2005	1136050999 - BUSINCO - CHIRURGIA	051401 - MOBILI E ARREDI SANITARI	A102020501 - Mobili e	R - RECUPERO
82122	POLTRONCINA	€	101,69	22/06/2005	273,26	18/04/2005	1136050999 - BUSINCO - CHIRURGIA	051401 - MOBILI E ARREDI SANITARI	A102020501 - Mobili e	R - RECUPERO
82123	POLTRONCINA	€	101,69	22/06/2005	273,27	18/04/2005	1136050999 - BUSINCO - CHIRURGIA	051401 - MOBILI E ARREDI SANITARI	A102020501 - Mobili e	R - RECUPERO
82227	STIPETTO	€	342,00	29/06/2005	273,66	23/06/2005	1510004199 - BUSINCO - AREA	051401 - MOBILI E ARREDI SANITARI	A102020501 - Mobili e	R - RECUPERO
82228	STIPETTO	€	342,00	29/06/2005	273,67	23/06/2005	1510004199 - BUSINCO - AREA	051401 - MOBILI E ARREDI SANITARI	A102020501 - Mobili e	R - RECUPERO
82228	STIPETTO	€	342,00	29/06/2005	273,68	23/06/2005	1510004199 - BUSINCO - AREA	051401 - MOBILI E ARREDI SANITARI	A102020501 - Mobili e	R - RECUPERO
82230	POLTRONCINA	€	53,00	29/06/2005	273,64	23/06/2005	1136860999 - BUSINCO - RADIOLOGIA	051401 - MOBILI E ARREDI SANITARI	A102020501 - Mobili e	R - RECUPERO
82231	POLTRONCINA	€	53,00	29/06/2005	273,65	23/06/2005	1136860999 - BUSINCO - RADIOLOGIA	051401 - MOBILI E ARREDI SANITARI	A102020501 - Mobili e	R - RECUPERO
82233	SCRIVANIA	€	79,00	29/06/2005	273,60	15/06/2005	1510004199 - BUSINCO - AREA	051401 - MOBILI E ARREDI SANITARI	A102020501 - Mobili e	R - RECUPERO
82246	POLTRONA	€	1.881,60	29/06/2005	273,59	14/06/2005	1136640999 - BUSINCO - ONCOLOGIA	051401 - MOBILI E ARREDI SANITARI	A102020501 - Mobili e	R - RECUPERO
82247	POLTRONA	€	1.881,60	29/06/2005	273,59	14/06/2005	1136640999 - BUSINCO - ONCOLOGIA	051401 - MOBILI E ARREDI SANITARI	A102020501 - Mobili e	R - RECUPERO
82287	CLASSIFICATORE	€	322,80	06/07/2005	273,17	31/03/2005	1136370999 - BUSINCO - ONCOLOGIA	051401 - MOBILI E ARREDI SANITARI	A102020501 - Mobili e	R - RECUPERO
82288	CLASSIFICATORE	€	322,80	06/07/2005	273,19	31/03/2005	1136370999 - BUSINCO - ONCOLOGIA	051401 - MOBILI E ARREDI SANITARI	A102020501 - Mobili e	R - RECUPERO
82289	CLASSIFICATORE	€	322,80	06/07/2005	273,20	31/03/2005	1136370999 - BUSINCO - ONCOLOGIA	051401 - MOBILI E ARREDI SANITARI	A102020501 - Mobili e	R - RECUPERO
82290	CLASSIFICATORE	€	18,00	11/07/2005	272,99	02/03/2005	1510004199 - BUSINCO - AREA	051401 - MOBILI E ARREDI SANITARI	A102020501 - Mobili e	R - RECUPERO
82299	SEDIA	€	16,00	11/07/2005	273,00	02/03/2005	1510004199 - BUSINCO - AREA	051401 - MOBILI E ARREDI SANITARI	A102020501 - Mobili e	R - RECUPERO
82301	SEDIA	€	18,00	11/07/2005	273,01	02/03/2005	1510004199 - BUSINCO - AREA	051401 - MOBILI E ARREDI SANITARI	A102020501 - Mobili e	R - RECUPERO
82302	SEDIA	€	18,00	11/07/2005	273,02	02/03/2005	1510004199 - BUSINCO - AREA	051401 - MOBILI E ARREDI SANITARI	A102020501 - Mobili e	R - RECUPERO
82303	SEDIA	€	16,00	11/07/2005	273,03	02/03/2005	1510004199 - BUSINCO - AREA	051401 - MOBILI E ARREDI SANITARI	A102020501 - Mobili e	R - RECUPERO

72857	CLASSIFICATORE	€	249,72	28/05/2002	263,78	07/12/2001	1136180989 - BUSINCO - EMATOLOGIA E	051401 - MOBILI E ARREDI SANITARI	A102020501 - Mobili e	R - RECUPERO
72858	POLITRONA	€	188,92	28/05/2002	263,79	07/12/2001	1136180989 - BUSINCO - EMATOLOGIA E	051401 - MOBILI E ARREDI SANITARI	A102020501 - Mobili e	R - RECUPERO
72900	SEDA	€	32,48	28/05/2002	263,80	07/12/2001	1136180989 - BUSINCO - EMATOLOGIA E	051401 - MOBILI E ARREDI SANITARI	A102020501 - Mobili e	R - RECUPERO
72901	SEDA	€	32,46	28/05/2002	263,81	07/12/2001	1136180989 - BUSINCO - EMATOLOGIA E	051401 - MOBILI E ARREDI SANITARI	A102020501 - Mobili e	R - RECUPERO
72902	SEDA	€	32,46	28/05/2002	263,83	07/12/2001	1136180989 - BUSINCO - EMATOLOGIA E	051401 - MOBILI E ARREDI SANITARI	A102020501 - Mobili e	R - RECUPERO
72935	TAVOLO	€	123,95	28/05/2002	263,41	07/02/2002	1136640989 - BUSINCO - ONCOLOGIA	051401 - MOBILI E ARREDI SANITARI	A102020501 - Mobili e	R - RECUPERO
72937	TAVOLO	€	123,95	28/05/2002	263,43	07/02/2002	1136640989 - BUSINCO - ONCOLOGIA	051401 - MOBILI E ARREDI SANITARI	A102020501 - Mobili e	R - RECUPERO
72938	TAVOLO	€	123,95	28/05/2002	263,44	07/02/2002	1136640989 - BUSINCO - ONCOLOGIA	051401 - MOBILI E ARREDI SANITARI	A102020501 - Mobili e	R - RECUPERO
72940	TAVOLO	€	123,95	28/05/2002	263,45	07/02/2002	1136640989 - BUSINCO - ONCOLOGIA	051401 - MOBILI E ARREDI SANITARI	A102020501 - Mobili e	R - RECUPERO
72941	TAVOLO	€	123,95	28/05/2002	263,47	07/02/2002	1136640989 - BUSINCO - ONCOLOGIA	051401 - MOBILI E ARREDI SANITARI	A102020501 - Mobili e	R - RECUPERO
72942	TAVOLO	€	123,95	28/05/2002	263,48	07/02/2002	1136640989 - BUSINCO - ONCOLOGIA	051401 - MOBILI E ARREDI SANITARI	A102020501 - Mobili e	R - RECUPERO
72944	TAVOLO	€	123,95	28/05/2002	263,50	07/02/2002	1136640989 - BUSINCO - ONCOLOGIA	051401 - MOBILI E ARREDI SANITARI	A102020501 - Mobili e	R - RECUPERO
72945	TAVOLO	€	123,95	28/05/2002	263,51	07/02/2002	1136640989 - BUSINCO - ONCOLOGIA	051401 - MOBILI E ARREDI SANITARI	A102020501 - Mobili e	R - RECUPERO
72946	TAVOLO	€	123,95	28/05/2002	263,52	07/02/2002	1136640989 - BUSINCO - ONCOLOGIA	051401 - MOBILI E ARREDI SANITARI	A102020501 - Mobili e	R - RECUPERO
72947	TAVOLO	€	123,95	28/05/2002	263,53	07/02/2002	1136640989 - BUSINCO - ONCOLOGIA	051401 - MOBILI E ARREDI SANITARI	A102020501 - Mobili e	R - RECUPERO
72948	TAVOLO	€	123,95	28/05/2002	263,54	07/02/2002	1136640989 - BUSINCO - ONCOLOGIA	051401 - MOBILI E ARREDI SANITARI	A102020501 - Mobili e	R - RECUPERO
72949	TAVOLO	€	123,95	28/05/2002	263,55	07/02/2002	1136640989 - BUSINCO - ONCOLOGIA	051401 - MOBILI E ARREDI SANITARI	A102020501 - Mobili e	R - RECUPERO
72950	TAVOLO	€	123,95	28/05/2002	263,56	07/02/2002	1136640989 - BUSINCO - ONCOLOGIA	051401 - MOBILI E ARREDI SANITARI	A102020501 - Mobili e	R - RECUPERO
72951	TAVOLO	€	123,95	28/05/2002	263,57	07/02/2002	1136640989 - BUSINCO - ONCOLOGIA	051401 - MOBILI E ARREDI SANITARI	A102020501 - Mobili e	R - RECUPERO
72953	TAVOLO	€	123,95	28/05/2002	263,58	07/02/2002	1136640989 - BUSINCO - ONCOLOGIA	051401 - MOBILI E ARREDI SANITARI	A102020501 - Mobili e	R - RECUPERO
72954	TAVOLO	€	123,95	28/05/2002	263,59	07/02/2002	1136640989 - BUSINCO - ONCOLOGIA	051401 - MOBILI E ARREDI SANITARI	A102020501 - Mobili e	R - RECUPERO
72956	SEDA	€	162,02	28/05/2002	262,83	22/02/2002	1136640989 - BUSINCO - RADIOLOGIA	051401 - MOBILI E ARREDI SANITARI	A102020501 - Mobili e	R - RECUPERO
73610	SEPARATORI PER LETTO	€	1.604,18	24/09/2002	262,78	17/09/2002	1136840989 - BUSINCO - ANESTESIA E	051401 - MOBILI E ARREDI SANITARI	A102020501 - Mobili e	R - RECUPERO
73611	SEPARATORI PER LETTO	€	1.604,18	24/09/2002	262,78	17/09/2002	1136840989 - BUSINCO - ANESTESIA E	051401 - MOBILI E ARREDI SANITARI	A102020501 - Mobili e	R - RECUPERO
73632	CUCHINA DE LONCHI	€	550,74	24/09/2002	263,91	15/07/2002	1136640989 - BUSINCO - ONCOLOGIA	051401 - MOBILI E ARREDI SANITARI	A102020501 - Mobili e	R - RECUPERO
74121	ARMADIO	€	286,18	18/10/2002	264,41	27/09/2002	1136690989 - BUSINCO - RADIOLOGIA	051401 - MOBILI E ARREDI SANITARI	A102020501 - Mobili e	R - RECUPERO
74148	ARMADIO	€	216,91	18/10/2002	264,42	27/09/2002	1136690989 - BUSINCO - RADIOLOGIA	051401 - MOBILI E ARREDI SANITARI	A102020501 - Mobili e	R - RECUPERO</

71001	PARAVENTO 3 ANTE	€	244,80	04/12/2001	26755	24/10/2001	1136912999 - BUSINCO - DIREZIONE	051401 - MOBILI E ARREDI SANITARI	A102020501 - Mobili e	R - RECUPERO
71002	TAVOLO SERVITORE	€	210,71	04/12/2001	26766	24/10/2001	1160362999 - BUSINCO - LABORATORIO	051401 - MOBILI E ARREDI SANITARI	A102020501 - Mobili e	R - RECUPERO
71003	TAVOLO	€	165,47	04/12/2001	26261	24/10/2001	1136370999 - BUSINCO - ONCOLOGIA	051401 - MOBILI E ARREDI SANITARI	A102020501 - Mobili e	R - RECUPERO
71005	TAVOLINO	€	165,47	04/12/2001	26262	24/10/2001	1136370999 - BUSINCO - ONCOLOGIA	051401 - MOBILI E ARREDI SANITARI	A102020501 - Mobili e	R - RECUPERO
71006	TAVOLINO	€	165,47	04/12/2001	26263	24/10/2001	1136370999 - BUSINCO - ONCOLOGIA	051401 - MOBILI E ARREDI SANITARI	A102020501 - Mobili e	R - RECUPERO
71007	TAVOLINO	€	165,47	04/12/2001	26264	24/10/2001	1136370999 - BUSINCO - ONCOLOGIA	051401 - MOBILI E ARREDI SANITARI	A102020501 - Mobili e	R - RECUPERO
71008	TAVOLINO	€	165,47	04/12/2001	26265	24/10/2001	1136370999 - BUSINCO - ONCOLOGIA	051401 - MOBILI E ARREDI SANITARI	A102020501 - Mobili e	R - RECUPERO
71009	TAVOLINO	€	165,47	04/12/2001	26266	24/10/2001	1136370999 - BUSINCO - ONCOLOGIA	051401 - MOBILI E ARREDI SANITARI	A102020501 - Mobili e	R - RECUPERO
71010	TAVOLINO	€	165,47	04/12/2001	26267	24/10/2001	1136370999 - BUSINCO - ONCOLOGIA	051401 - MOBILI E ARREDI SANITARI	A102020501 - Mobili e	R - RECUPERO
71011	TAVOLINO	€	165,47	04/12/2001	26268	24/10/2001	1136370999 - BUSINCO - ONCOLOGIA	051401 - MOBILI E ARREDI SANITARI	A102020501 - Mobili e	R - RECUPERO
71013	TAVOLINO	€	165,47	04/12/2001	26269	24/10/2001	1136609999 - BUSINCO - RADIOLOGIA	051401 - MOBILI E ARREDI SANITARI	A102020501 - Mobili e	R - RECUPERO
71288	PANCA 4 POSTI	€	123,95	13/12/2001	26206	24/09/2001	1136609999 - BUSINCO - RADIOLOGIA	051401 - MOBILI E ARREDI SANITARI	A102020501 - Mobili e	R - RECUPERO
71290	PANCA 4 POSTI	€	123,95	13/12/2001	26206	24/09/2001	1136609999 - BUSINCO - RADIOLOGIA	051401 - MOBILI E ARREDI SANITARI	A102020501 - Mobili e	R - RECUPERO
71281	PANCA 4 POSTI	€	123,95	13/12/2001	26210	24/09/2001	1136609999 - BUSINCO - RADIOLOGIA	051401 - MOBILI E ARREDI SANITARI	A102020501 - Mobili e	R - RECUPERO
71292	PANCA 4 POSTI	€	123,95	13/12/2001	26211	24/09/2001	1136609999 - BUSINCO - RADIOLOGIA	051401 - MOBILI E ARREDI SANITARI	A102020501 - Mobili e	R - RECUPERO
71293	PANCA 4 POSTI	€	123,95	13/12/2001	26212	24/09/2001	1136609999 - BUSINCO - RADIOLOGIA	051401 - MOBILI E ARREDI SANITARI	A102020501 - Mobili e	R - RECUPERO
71294	PANCA 4 POSTI	€	123,95	13/12/2001	26213	24/09/2001	1136609999 - BUSINCO - RADIOLOGIA	051401 - MOBILI E ARREDI SANITARI	A102020501 - Mobili e	R - RECUPERO
71285	PANCA 3 POSTI	€	101,02	13/12/2001	26214	24/09/2001	1136609999 - BUSINCO - RADIOLOGIA	051401 - MOBILI E ARREDI SANITARI	A102020501 - Mobili e	R - RECUPERO
71296	PANCA 3 POSTI	€	101,02	13/12/2001	26215	24/09/2001	1136609999 - BUSINCO - RADIOLOGIA	051401 - MOBILI E ARREDI SANITARI	A102020501 - Mobili e	R - RECUPERO
71297	PANCA 5 POSTI	€	146,26	13/12/2001	26216	24/09/2001	1136609999 - BUSINCO - RADIOLOGIA	051401 - MOBILI E ARREDI SANITARI	A102020501 - Mobili e	R - RECUPERO
71482	APPENDIABILI	€	408,03	22/01/2002	42809	22/08/2002	1136480999 - BUSINCO - ANESTESIA E	051401 - MOBILI E ARREDI SANITARI	A102020501 - Mobili e	R - RECUPERO
71487	SCAFFALE	€	536,08	22/01/2002	42863	22/08/2002	1136480999 - BUSINCO - ANESTESIA E	051401 - MOBILI E ARREDI SANITARI	A102020501 - Mobili e	R - RECUPERO
71488	SEDIA	€	536,08	22/01/2002	42963	22/08/2002	1136480999 - BUSINCO - ANESTESIA E	051401 - MOBILI E ARREDI SANITARI	A102020501 - Mobili e	R - RECUPERO
71490	SEDIA	€	402,84	22/01/2002	28112	16/07/2002	1136609999 - BUSINCO - RADIOLOGIA	051401 - MOBILI E ARREDI SANITARI	A102020501 - Mobili e	R - RECUPERO
71563	BADHIEGA	€	402,84	22/01/2002	28113	16/07/2002	1136609999 - BUSINCO - RADIOLOGIA	051401 - MOBILI E ARREDI SANITARI	A102020501 - Mobili e	R - RECUPERO
71564	BADHIEGA	€	1.000,27	08/03/2002	28005	08/03/2002	1136609999 - BUSINCO - ONCOLOGIA	051401 - MOBILI E ARREDI SANITARI	A102020501 - Mobili e	R - RECUPERO
72037	ARMADIO PER MEDICINALI	€	1.000,27	08/03/2002	28006	08/03/2002	1136609999 - BUSINCO - ONCOLOGIA	051401 - MOBILI E ARREDI SANITARI	A102020501 - Mobili e	R - RECUPERO
72030	ARMADIO PER MEDICINALI	€	1.000,27	08/03/2002	28006	08/03/2002	1136609999 - BUSINCO - ONCOLOGIA	051401 - MOBILI E ARREDI SANITARI	A102020501 - Mobili e	R - RECUPERO
72031	ARMADIO A 2 ANTE	€	365,53	08/03/2002	28007	08/03/2002	1136609999 - BUSINCO - ONCOLOGIA	051401 - MOBILI E ARREDI SANITARI	A102020501 - Mobili e	R - RECUPERO
72032	ARMADIO 2 ANTE	€	365,53	08/03/2002	28008	08/03/2002	1136609999 - BUSINCO - RADIOLOGIA	051401 - MOBILI E ARREDI SANITARI	A102020501 - Mobili e	R - RECUPERO
72033	ARMADIO SPOGLIATOIO 2	€	123,33	08/03/2002	28233	25/09/2001	1136609999 - BUSINCO - RADIOLOGIA	051401 - MOBILI E ARREDI SANITARI	A102020501 - Mobili e	R - RECUPERO
72034	ARMADIO SPOGLIATOIO 2	€	123,33	08/03/2002	28234	25/09/2001	1136609999 - BUSINCO - RADIOLOGIA	051401 - MOBILI E ARREDI SANITARI	A102020501 - Mobili e	R - RECUPERO
72035	ARMADIO SPOGLIATOIO 2	€	123,33	08/03/2002	28235	25/09/2001	1136609999 - BUSINCO - RADIOLOGIA	051401 - MOBILI E ARREDI SANITARI	A102020501 - Mobili e	R - RECUPERO
72036	ARMADIO SPOGLIATOIO 2	€	123,33	08/03/2002	28236	25/09/2001	1136609999 - BUSINCO - RADIOLOGIA	051401 - MOBILI E ARREDI SANITARI	A102020501 - Mobili e	R - RECUPERO
72037	ARMADIO SPOGLIATOIO 2	€	123,33	08/03/2002	28237	25/09/2001	1136609999 - BUSINCO - RADIOLOGIA	051401 - MOBILI E ARREDI SANITARI	A102020501 - Mobili e	R - RECUPERO
72038	ARMADIO SPOGLIATOIO 2	€	123,33	08/03/2002	28238	25/09/2001	1136609999 - BUSINCO - RADIOLOGIA	051401 - MOBILI E ARREDI SANITARI	A102020501 - Mobili e	R - RECUPERO
72039	ARMADIO SPOGLIATOIO 2	€	123,33	08/03/2002	28239	25/09/2001	1136609999 - BUSINCO - RADIOLOGIA	051401 - MOBILI E ARREDI SANITARI	A102020501 - Mobili e	R - RECUPERO
72040	ARMADIO SPOGLIATOIO 2	€	123,33	08/03/2002	28240	25/09/2001	1136609999 - BUSINCO - RADIOLOGIA	051401 - MOBILI E ARREDI SANITARI	A102020501 - Mobili e	R - RECUPERO
72041	ARMADIO SPOGLIATOIO 2	€	123,33	08/03/2002	28241	25/09/2001	1136609999 - BUSINCO - RADIOLOGIA	051401 - MOBILI E ARREDI SANITARI	A102020501 - Mobili e	R - RECUPERO
72042	ARMADIO SPOGLIATOIO 2	€	123,33	08/03/2002	28242	25/09/2001	1136609999 - BUSINCO - RADIOLOGIA	051401 - MOBILI E ARREDI SANITARI	A102020501 - Mobili e	R - RECUPERO
72043	SEDIA	€	31,81	08/03/2002	28243	25/09/2001	1136609999 - BUSINCO - RADIOLOGIA	051401 - MOBILI E ARREDI SANITARI	A102020501 - Mobili e	R - RECUPERO
72044	SEDIA	€	31,81	08/03/2002	28244	25/09/2001	1136609999 - BUSINCO - RADIOLOGIA	051401 - MOBILI E ARREDI SANITARI	A102020501 - Mobili e	R - RECUPERO
72045	SEDIA	€	31,81	08/03/2002	28245	25/09/2001	1136609999 - BUSINCO - RADIOLOGIA	051401 - MOBILI E ARREDI SANITARI	A102020501 - Mobili e	R - RECUPERO
72046	SEDIA	€	31,81	08/03/2002	28246	25/09/2001	1136609999 - BUSINCO - RADIOLOGIA	051401 - MOBILI E ARREDI SANITARI	A102020501 - Mobili e	R - RECUPERO
72047	SCRIVANIA	€	200,18	08/03/2002	28248	25/09/2001	1136609999 - BUSINCO - RADIOLOGIA	051401 - MOBILI E ARREDI SANITARI	A102020501 - Mobili e	R - RECUPERO
72048	SCRIVANIA	€	200,18	08/03/2002	28248	25/09/2001	1136609999 - BUSINCO - RADIOLOGIA	051401 - MOBILI E ARREDI SANITARI	A102020501 - Mobili e	R - RECUPERO
72049	SCRIVANIA	€	200,18	08/03/2002	28248	25/09/2001	1136609999 - BUSINCO - RADIOLOGIA	051401 - MOBILI E ARREDI SANITARI	A102020501 - Mobili e	R - RECUPERO
72050	SCRIVANIA	€	200,18	08/03/2002	28248	25/09/2001	1136609999 - BUSINCO - RADIOLOGIA	051401 - MOBILI E ARREDI SANITARI	A102020501 - Mobili e	R - RECUPERO
72051	SCRIVANIA	€	200,18	08/03/2002	28248	25/09/2001	1136609999 - BUSINCO - RADIOLOGIA	051401 - MOBILI E ARREDI SANITARI	A102020501 - Mobili e	R - RECUPERO
72052	SCRIVANIA	€	200,18	08/03/2002	28248	25/09/2001	1136609999 - BUSINCO - RADIOLOGIA	051401 - MOBILI E ARREDI SANITARI	A102020501 - Mobili e	R - RECUPERO
72053	SCRIVANIA	€	200,18	08/03/2002	28248	25/09/2001	1136609999 - BUSINCO - RADIOLOGIA	051401 - MOBILI E ARREDI SANITARI	A102020501 - Mobili e	R - RECUPERO
72054	SCRIVANIA	€	200,18	08/03/2002	28248	25/09/2001	1136609999 - BUSINCO - RADIOLOGIA	051401 - MOBILI E ARREDI SANITARI	A102020501 - Mobili e	R - RECUPERO
72055	SCRIVANIA	€	200,18	08/03/2002	28248	25/09/2001	1136609999 - BUSINCO - RADIOLOGIA	051401 - MOBILI E ARREDI SANITARI	A102020501 - Mobili e	R - RECUPERO
72056	SCRIVANIA	€	200,18	08/03/2002	28248	25/09/2001	1136609999 - BUSINCO - RADIOLOGIA	051401 - MOBILI E ARREDI SANITARI	A102020501 - Mobili e	R - RECUPERO
72057	SCRIVANIA	€	200,18	08/03/2002	28248	25/09/2001	1136609999 - BUSINCO - RADIOLOGIA	051401 - MOBILI E ARREDI SANITARI	A102020501 - Mobili e	R - RECUPERO
72058	SCRIVANIA	€	200,18	08/03/2002	28248	25/09/2001	1136609999 - BUSINCO - RADIOLOGIA	051401 - MOBILI E ARREDI SANITARI	A102020501 - Mobili e	R - RECUPERO
72059	SCRIVANIA	€	200,18	08/03/2002	28248	25/09/2001	1136609999 - BUSINCO - RADIOLOGIA	051401 - MOBILI E ARREDI SANITARI	A102020501 - Mobili e	R - RECUPERO
72060	SCRIVANIA	€	200,18	08/03/2002	28248	25/09/2001	1136609999 - BUSINCO - RADIOLOGIA	051401 - MOBILI E ARREDI SANITARI	A102020501 - Mobili e	R - RECUPERO
72061	SCRIVANIA	€	200,18	08/03/2002	28248	25/09/2001	1136609999 - BUSINCO - RADIOLOGIA	051401 - MOBILI E ARREDI SANITARI	A102020501 - Mobili e	R - RECUPERO
72062	SCRIVANIA	€	200,18	08/03/2002	28248	25/09/2001	1136609999 - BUSINCO - RADIOLOGIA	051401 - MOBILI E ARREDI SANITARI	A102020501 - Mobili e	R - RECUPERO
72063	SCRIVANIA	€	200,18	08/03/2002	28248	25/09/2001	1136609999 - BUSINCO - RADIOLOGIA	051401 - MOBILI E ARREDI SANITARI	A102020501 - Mobili e	R - RECUPERO
72064	SCRIVANIA	€	200,18	08/03/2002	28248	25/09/2001	1136609999 - BUSINCO - RADIOLOGIA	051401 - MOBILI E ARREDI SANITARI	A102020501 - Mobili e	R - RECUPERO
72065	SCRIVANIA	€	200,18	08/03/2002	28248	25/09/2001	1136609999 - BUSINCO - RADIOLOGIA	051401 - MOBILI E ARREDI SANITARI	A102020501 - Mobili e	R - RECUPERO
72066	SCRIVANIA	€	200,18	08/03/2002	28248	25/09/2001	1136609999 - BUSINCO - RADIOLOGIA	051401 - MOBILI E ARREDI SANITARI	A102020501 - Mobili e	R - RECUPERO
72067	SCRIVANIA	€	200,18	08/03/2002	28248	25/09/2001	1136609999 - BUSINCO - RADIOLOGIA	051401 - MOBILI E ARREDI SANITARI	A102020501 - Mobili e	R - RECUPERO
72068	SCRIVANIA	€	200,18	08/03/2002	28248	25/09/2001	1136609999 - BUSINCO - RADIOLOGIA	051401 - MOBILI E ARREDI SANITARI	A102020501 - Mobili e	R - RECUPERO
72069	SCRIVANIA	€	200,18	08/03/2002	28248	25/09/2001	1136609999 - BUSINCO - RADIOLOGIA	051401 - MOBILI E ARREDI SANITARI	A102020501 - Mobili e	R - RECUPERO
72070	SCRIVANIA	€	200,18	08/03/2002	28248	25/09/2001	1136609999 - BUSINCO - RADIOLOGIA	051401 - MOBILI E ARREDI SANITARI	A102020501 - Mobili e	R - RECUPERO
72071	SCRIVANIA	€	200,18	08/03/2002	28248	25/09/2001	1136609999 - BUSINCO - RADIOLOGIA	051401 - MOBILI E ARREDI SANITARI	A102020501 - Mobili e	R - RECUPERO
72072	SCRIVANIA	€	200,18	08/03/2002	28248	25/09/2001	1136609999 - BUSINCO - RADIOLOGIA	051401 - MOBILI E ARREDI SANITARI	A102020501 - Mobili e	R - RECUPERO
72073	SCRIVANIA	€	200,18	08/03/2002	28248	25/09/2001	1136609999 - BUSINCO - RADIOLOGIA	051401 - MOBILI E ARREDI SANITARI	A102020501 - Mobili e	R - RECUPERO
72074	SCRIVANIA	€	200,18	08/03/2002	28248	25/09/2001	1136609999 - BUSINCO - RADIOLOGIA	051401 - MOBILI E ARREDI SANITARI	A102020501 - Mobili e	R - RECUPERO
72075	SCRIVANIA	€	200,18	08/03/2002	28248	25/09/2001	1136609999 - BUSINCO - RADIOLOGIA	051401 - MOBILI E ARREDI SANITARI	A102020501 - Mobili e	R - RECUPERO
72076	SCRIVANIA	€	200,18	08/03/2002	28248	25/09/2001	1136609999 - BUSINCO - RADIOLOGIA	051401 - MOBILI E ARREDI SANITARI	A102020501 - Mobili e	R - RECUPERO
72077	SCRIVANIA	€	200,18	08/03/2002	28248	25/09/2001	1136609999 - BUSINCO - RADIOLOGIA	051401 - MOBILI E ARREDI SANITARI	A102020501 - Mobili e	R - RECUPERO
72078	SCRIVANIA	€	200,18	08/03/2002	28248	25/09/2001	1136609999 - BUSINCO - RADIOLOGIA	051401 - MOBILI E ARREDI SANITARI	A102020501 - Mobili e	R - RECUPERO
72079	SCRIVANIA	€	200,18	08/03/2002	28248	25/09/2001	1136609999 - BUSINCO - RADIOLOGIA	051401 - MOBILI E ARREDI SANITARI	A102020501 - Mobili e	R - RECUPERO
72080	SCRIVANIA	€	200,18	08/03/2002	28248	25/09/2001	1136609999 - BUSINCO - RADIOLOGIA	051401 - MOBILI E ARREDI SANITARI	A102020501 - Mobili e	R - RECUPERO
72081	SCRIVANIA	€	200,18	08/03/2002	28248	25/09/2001	1136609999 - BUSINCO - RADIOLOGIA	051401 - MOBILI E ARREDI SANITARI	A102020501 - Mobili e	R - RECUPERO
72082	SCRIVANIA	€	200,18	08/03/2002	28248	25/09/2001	1136609999 - BUSINCO - RADIOLOGIA	051401 - MOBILI E ARREDI SANITARI	A102020501 - Mobili e	R - RECUPERO
72083	SCRIVANIA	€	200,18	08/03/2002	28248	25/09/2001	1136609999 - BUSINCO - RADIOLOGIA	051401 - MOBILI E ARREDI SANITARI	A102020501 - Mobili e	R - RECUPERO
72084	SCRIVANIA	€	200,18	08/03/2002	28248	25/09/2001	1136609999 - BUSINCO - RADIOLOGIA			

70378	TAVOLINO IN PLASTICA	€	165,47	21/05/2001	261/01	30/04/2001	1136690999 - BUSINCO - RADIOLOGIA	051401 - MOBILI E ARREDI SANITARI	A102020501 - Mobili e	R - RECUPERO
70379	TAVOLINO IN PLASTICA	€	165,47	21/05/2001	261/02	30/04/2001	1136690999 - BUSINCO - RADIOLOGIA	051401 - MOBILI E ARREDI SANITARI	A102020501 - Mobili e	R - RECUPERO
70380	TAVOLINO IN PLASTICA	€	165,47	21/05/2001	261/03	30/04/2001	1136690999 - BUSINCO - RADIOLOGIA	051401 - MOBILI E ARREDI SANITARI	A102020501 - Mobili e	R - RECUPERO
70381	TAVOLINO IN PLASTICA	€	185,47	21/05/2001	261/04	30/04/2001	1136690999 - BUSINCO - RADIOLOGIA	051401 - MOBILI E ARREDI SANITARI	A102020501 - Mobili e	R - RECUPERO
70412	CASSETTIERA SU RIUOTE	€	247,90	21/05/2001	260/98	10/04/2001	1136090999 - BUSINCO - CHIRURGIA	051401 - MOBILI E ARREDI SANITARI	A102020501 - Mobili e	R - RECUPERO
70439	ARMADIO A VETRI PER	€	452,42	21/05/2001	260/54	28/03/2001	1136690999 - BUSINCO - RADIOLOGIA	051401 - MOBILI E ARREDI SANITARI	A102020501 - Mobili e	R - RECUPERO
70440	POLTRONCINA CON	€	133,87	21/05/2001	260/56	28/03/2001	1510004199 - BUSINCO - AREA	051401 - MOBILI E ARREDI SANITARI	A102020501 - Mobili e	R - RECUPERO
70442	POLTRONCINA CON	€	192,12	21/05/2001	260/55	28/03/2001	1136690999 - BUSINCO - RADIOLOGIA	051401 - MOBILI E ARREDI SANITARI	A102020501 - Mobili e	R - RECUPERO
70443	POLTRONCINA CON	€	126,43	21/05/2001	260/56	28/03/2001	1510004199 - BUSINCO - AREA	051401 - MOBILI E ARREDI SANITARI	A102020501 - Mobili e	R - RECUPERO
70444	PARAVENTO	€	182,12	21/05/2001	260/50	28/03/2001	1136690999 - BUSINCO - RADIOLOGIA	051401 - MOBILI E ARREDI SANITARI	A102020501 - Mobili e	R - RECUPERO
70445	PARAVENTO	€	182,12	21/05/2001	260/51	28/03/2001	1136690999 - BUSINCO - RADIOLOGIA	051401 - MOBILI E ARREDI SANITARI	A102020501 - Mobili e	R - RECUPERO
70446	PARAVENTO	€	452,42	21/05/2001	260/55	28/03/2001	1136690999 - BUSINCO - RADIOLOGIA	051401 - MOBILI E ARREDI SANITARI	A102020501 - Mobili e	R - RECUPERO
70811	CLASSIFICATORE 4 CASSETTI	€	473,97	21/05/2001	260/55	28/03/2001	1136690999 - BUSINCO - RADIOLOGIA	051401 - MOBILI E ARREDI SANITARI	A102020501 - Mobili e	R - RECUPERO
70812	CLASSIFICATORE 4 CASSETTI	€	473,97	01/06/2001	261/05	21/05/2001	1136180999 - BUSINCO - EMATOLOGIA E	051401 - MOBILI E ARREDI SANITARI	A102020501 - Mobili e	R - RECUPERO
70814	CLASSIFICATORE PORTA	€	473,97	01/06/2001	261/06	21/05/2001	1136180999 - BUSINCO - EMATOLOGIA E	051401 - MOBILI E ARREDI SANITARI	A102020501 - Mobili e	R - RECUPERO
70853	STPETTO SPOGLIATOIO 1	€	416,47	22/06/2001	261/07	14/06/2001	1136690999 - BUSINCO - RADIOLOGIA	051401 - MOBILI E ARREDI SANITARI	A102020501 - Mobili e	R - RECUPERO
70854	ARMADIO SPOGLIATOIO 3	€	123,33	22/06/2001	261/131	14/06/2001	1136690999 - BUSINCO - RADIOLOGIA	051401 - MOBILI E ARREDI SANITARI	A102020501 - Mobili e	R - RECUPERO
70855	STPETTO SPOGLIATOIO 1	€	132,01	22/06/2001	261/128	14/06/2001	1136690999 - BUSINCO - RADIOLOGIA	051401 - MOBILI E ARREDI SANITARI	A102020501 - Mobili e	R - RECUPERO
70856	STPETTO SPOGLIATOIO 1	€	132,01	22/06/2001	261/128	14/06/2001	1136690999 - BUSINCO - RADIOLOGIA	051401 - MOBILI E ARREDI SANITARI	A102020501 - Mobili e	R - RECUPERO
70857	APPENDIABILI A STELO	€	41,10	22/06/2001	261/145	14/06/2001	1136690999 - BUSINCO - RADIOLOGIA	051401 - MOBILI E ARREDI SANITARI	A102020501 - Mobili e	R - RECUPERO
70858	ARMADIO SPOGLIATOIO 3	€	123,33	22/06/2001	261/132	14/06/2001	1136690999 - BUSINCO - RADIOLOGIA	051401 - MOBILI E ARREDI SANITARI	A102020501 - Mobili e	R - RECUPERO
70859	ARMADIO SPOGLIATOIO 3	€	123,33	22/06/2001	261/132	14/06/2001	1136690999 - BUSINCO - RADIOLOGIA	051401 - MOBILI E ARREDI SANITARI	A102020501 - Mobili e	R - RECUPERO
70860	ARMADIO SPOGLIATOIO 3	€	123,33	22/06/2001	261/133	14/06/2001	1136690999 - BUSINCO - RADIOLOGIA	051401 - MOBILI E ARREDI SANITARI	A102020501 - Mobili e	R - RECUPERO
70861	ARMADIO SPOGLIATOIO 3	€	123,33	22/06/2001	261/134	14/06/2001	1136690999 - BUSINCO - RADIOLOGIA	051401 - MOBILI E ARREDI SANITARI	A102020501 - Mobili e	R - RECUPERO
70862	ARMADIO SPOGLIATOIO 3	€	123,33	22/06/2001	261/135	14/06/2001	1136690999 - BUSINCO - RADIOLOGIA	051401 - MOBILI E ARREDI SANITARI	A102020501 - Mobili e	R - RECUPERO
70863	ARMADIO SPOGLIATOIO 3	€	123,33	22/06/2001	261/136	14/06/2001	1136690999 - BUSINCO - RADIOLOGIA	051401 - MOBILI E ARREDI SANITARI	A102020501 - Mobili e	R - RECUPERO
70864	ARMADIO SPOGLIATOIO 3	€	123,33	22/06/2001	261/137	14/06/2001	1136690999 - BUSINCO - RADIOLOGIA	051401 - MOBILI E ARREDI SANITARI	A102020501 - Mobili e	R - RECUPERO
70865	ARMADIO SPOGLIATOIO 3	€	123,33	22/06/2001	261/138	14/06/2001	1136690999 - BUSINCO - RADIOLOGIA	051401 - MOBILI E ARREDI SANITARI	A102020501 - Mobili e	R - RECUPERO
70866	ARMADIO SPOGLIATOIO 3	€	123,33	22/06/2001	261/139	14/06/2001	1136690999 - BUSINCO - RADIOLOGIA	051401 - MOBILI E ARREDI SANITARI	A102020501 - Mobili e	R - RECUPERO
70867	CLASSIFICATORE METALLO	€	248,76	22/06/2001	261/140	14/06/2001	1136690999 - BUSINCO - RADIOLOGIA	051401 - MOBILI E ARREDI SANITARI	A102020501 - Mobili e	R - RECUPERO
70868	CLASSIFICATORE METALLO	€	248,76	22/06/2001	261/139	14/06/2001	1136690999 - BUSINCO - RADIOLOGIA	051401 - MOBILI E ARREDI SANITARI	A102020501 - Mobili e	R - RECUPERO
70869	LAMPADA AL OGGENA	€	57,64	22/06/2001	261/146	14/06/2001	1136690999 - BUSINCO - RADIOLOGIA	051401 - MOBILI E ARREDI SANITARI	A102020501 - Mobili e	R - RECUPERO
70870	LETTINO DA VISTA	€	316,07	22/06/2001	261/147	14/06/2001	1136690999 - BUSINCO - RADIOLOGIA	051401 - MOBILI E ARREDI SANITARI	A102020501 - Mobili e	R - RECUPERO
70871	LAMPADA AL OGGENA	€	57,64	22/06/2001	261/147	14/06/2001	1136690999 - BUSINCO - RADIOLOGIA	051401 - MOBILI E ARREDI SANITARI	A102020501 - Mobili e	R - RECUPERO
70872	LAMPADA AL OGGENA	€	57,64	22/06/2001	261/148	14/06/2001	1136690999 - BUSINCO - RADIOLOGIA	051401 - MOBILI E ARREDI SANITARI	A102020501 - Mobili e	R - RECUPERO
70873	POLTRONCINA GIREVOLE	€	211,33	22/06/2001	261/149	14/06/2001	1136690999 - BUSINCO - RADIOLOGIA	051401 - MOBILI E ARREDI SANITARI	A102020501 - Mobili e	R - RECUPERO
70874	ISCRIVANIA BIANCA	€	216,29	22/06/2001	261/149	14/06/2001	1136690999 - BUSINCO - RADIOLOGIA	051401 - MOBILI E ARREDI SANITARI	A102020501 - Mobili e	R - RECUPERO
70875	ISCRIVANIA BIANCA	€	203,94	22/06/2001	261/118	14/06/2001	1136690999 - BUSINCO - RADIOLOGIA	051401 - MOBILI E ARREDI SANITARI	A102020501 - Mobili e	R - RECUPERO
70876	ISCRIVANIA BIANCA	€	203,94	22/06/2001	261/118	14/06/2001	1136690999 - BUSINCO - RADIOLOGIA	051401 - MOBILI E ARREDI SANITARI	A102020501 - Mobili e	R - RECUPERO
70877	ISCRIVANIA BIANCA	€	203,94	22/06/2001	261/118	14/06/2001	1136690999 - BUSINCO - RADIOLOGIA	051401 - MOBILI E ARREDI SANITARI	A102020501 - Mobili e	R - RECUPERO
70878	ISCRIVANIA BIANCA	€	203,94	22/06/2001	261/118	14/06/2001	1136690999 - BUSINCO - RADIOLOGIA	051401 - MOBILI E ARREDI SANITARI	A102020501 - Mobili e	R - RECUPERO
70879	ISCRIVANIA BIANCA	€	203,94	22/06/2001	261/118	14/06/2001	1136690999 - BUSINCO - RADIOLOGIA	051401 - MOBILI E ARREDI SANITARI	A102020501 - Mobili e	R - RECUPERO
70880	ISCRIVANIA BIANCA	€	203,94	22/06/2001	261/118	14/06/2001	1136690999 - BUSINCO - RADIOLOGIA	051401 - MOBILI E ARREDI SANITARI	A102020501 - Mobili e	R - RECUPERO
70881	ISCRIVANIA BIANCA	€	203,94	22/06/2001	261/118	14/06/2001	1136690999 - BUSINCO - RADIOLOGIA	051401 - MOBILI E ARREDI SANITARI	A102020501 - Mobili e	R - RECUPERO
70882	ISCRIVANIA BIANCA	€	203,94	22/06/2001	261/118	14/06/2001	1136690999 - BUSINCO - RADIOLOGIA	051401 - MOBILI E ARREDI SANITARI	A102020501 - Mobili e	R - RECUPERO
70883	ISCRIVANIA BIANCA	€	203,94	22/06/2001	261/118	14/06/2001	1136690999 - BUSINCO - RADIOLOGIA	051401 - MOBILI E ARREDI SANITARI	A102020501 - Mobili e	R - RECUPERO
70884	ISCRIVANIA BIANCA	€	203,94	22/06/2001	261/118	14/06/2001	1136690999 - BUSINCO - RADIOLOGIA	051401 - MOBILI E ARREDI SANITARI	A102020501 - Mobili e	R - RECUPERO
70885	ISCRIVANIA BIANCA	€	203,94	22/06/2001	261/118	14/06/2001	1136690999 - BUSINCO - RADIOLOGIA	051401 - MOBILI E ARREDI SANITARI	A102020501 - Mobili e	R - RECUPERO
70886	ISCRIVANIA BIANCA	€	203,94	22/06/2001	261/118	14/06/2001	1136690999 - BUSINCO - RADIOLOGIA	051401 - MOBILI E ARREDI SANITARI	A102020501 - Mobili e	R - RECUPERO
70887	ISCRIVANIA BIANCA	€	203,94	22/06/2001	261/118	14/06/2001	1136690999 - BUSINCO - RADIOLOGIA	051401 - MOBILI E ARREDI SANITARI	A102020501 - Mobili e	R - RECUPERO
70888	ISCRIVANIA BIANCA	€	203,94	22/06/2001	261/118	14/06/2001	1136690999 - BUSINCO - RADIOLOGIA	051401 - MOBILI E ARREDI SANITARI	A102020501 - Mobili e	R - RECUPERO
70889	ISCRIVANIA BIANCA	€	203,94	22/06/2001	261/118	14/06/2001	1136690999 - BUSINCO - RADIOLOGIA	051401 - MOBILI E ARREDI SANITARI	A102020501 - Mobili e	R - RECUPERO
70890	ISCRIVANIA BIANCA	€	203,94	22/06/2001	261/118	14/06/2001	1136690999 - BUSINCO - RADIOLOGIA	051401 - MOBILI E ARREDI SANITARI	A102020501 - Mobili e	R - RECUPERO
70891	ISCRIVANIA BIANCA	€	203,94	22/06/2001	261/118	14/06/2001	1136690999 - BUSINCO - RADIOLOGIA	051401 - MOBILI E ARREDI SANITARI	A102020501 - Mobili e	R - RECUPERO
70892	ISCRIVANIA BIANCA	€	203,94	22/06/2001	261/118	14/06/2001	1136690999 - BUSINCO - RADIOLOGIA	051401 - MOBILI E ARREDI SANITARI	A102020501 - Mobili e	R - RECUPERO
70893	ISCRIVANIA BIANCA	€	203,94	22/06/2001	261/118	14/06/2001	1136690999 - BUSINCO - RADIOLOGIA	051401 - MOBILI E ARREDI SANITARI	A102020501 - Mobili e	R - RECUPERO
70894	ISCRIVANIA BIANCA	€	203,94	22/06/2001	261/118	14/06/2001	1136690999 - BUSINCO - RADIOLOGIA	051401 - MOBILI E ARREDI SANITARI	A102020501 - Mobili e	R - RECUPERO
70895	ISCRIVANIA BIANCA	€	203,94	22/06/2001	261/118	14/06/2001	1136690999 - BUSINCO - RADIOLOGIA	051401 - MOBILI E ARREDI SANITARI	A102020501 - Mobili e	R - RECUPERO
70896	ISCRIVANIA BIANCA	€	203,94	22/06/2001	261/118	14/06/2001	1136690999 - BUSINCO - RADIOLOGIA	051401 - MOBILI E ARREDI SANITARI	A102020501 - Mobili e	R - RECUPERO
70897	ISCRIVANIA BIANCA	€	203,94	22/06/2001	261/118	14/06/2001	1136690999 - BUSINCO - RADIOLOGIA	051401 - MOBILI E ARREDI SANITARI	A102020501 - Mobili e	R - RECUPERO
70898	ISCRIVANIA BIANCA	€	203,94	22/06/2001	261/118	14/06/2001	1136690999 - BUSINCO - RADIOLOGIA	051401 - MOBILI E ARREDI SANITARI	A102020501 - Mobili e	R - RECUPERO
70899	ISCRIVANIA BIANCA	€	203,94	22/06/2001	261/118	14/06/2001	1136690999 - BUSINCO - RADIOLOGIA	051401 - MOBILI E ARREDI SANITARI	A102020501 - Mobili e	R - RECUPERO
70900	ISCRIVANIA BIANCA	€	203,94	22/06/2001	261/118	14/06/2001	1136690999 - BUSINCO - RADIOLOGIA	051401 - MOBILI E ARREDI SANITARI	A102020501 - Mobili e	R - RECUPERO
70901	ISCRIVANIA BIANCA	€	203,94	22/06/2001	261/118	14/06/2001	1136690999 - BUSINCO - RADIOLOGIA	051401 - MOBILI E ARREDI SANITARI	A102020501 - Mobili e	R - RECUPERO
70902	ISCRIVANIA BIANCA	€	203,94	22/06/2001	261/118	14/06/2001	1136690999 - BUSINCO - RADIOLOGIA	051401 - MOBILI E ARREDI SANITARI	A102020501 - Mobili e	R - RECUPERO
70903	ISCRIVANIA BIANCA	€	203,94	22/06/2001	261/118	14/06/2001	1136690999 - BUSINCO - RADIOLOGIA	051401 - MOBILI E ARREDI SANITARI	A102020501 - Mobili e	R - RECUPERO
70904	ISCRIVANIA BIANCA	€	203,94	22/06/2001	261/118	14/06/2001	1136690999 - BUSINCO - RADIOLOGIA	051401 - MOBILI E ARREDI SANITARI	A102020501 - Mobili e	R - RECUPERO
70905	ISCRIVANIA BIANCA	€	203,94	22/06/2001	261/118	14/06/2001	1136690999 - BUSINCO - RADIOLOGIA	051401 - MOBILI E ARREDI SANITARI	A102020501 - Mobili e	R - RECUPERO
70906	ISCRIVANIA BIANCA	€	203,94	22/06/2001	261/118	14/06/2001	1136690999 - BUSINCO - RADIOLOGIA	051401 - MOBILI E ARREDI SANITARI	A102020501 - Mobili e	R - RECUPERO
70907	ISCRIVANIA BIANCA	€	203,94	22/06/2001	261/118	14/06/2001	1136690999 - BUSINCO - RADIOLOGIA	051401 - MOBILI E ARREDI SANITARI	A102020501 - Mobili e	R - RECUPERO
70908	ISCRIVANIA BIANCA	€	203,94	22/06/2001	261/118	14/06/2001	1136690999 - BUSINCO - RADIOLOGIA	051401 - MOBILI E ARREDI SANITARI	A102020501 - Mobili e	R - RECUPERO
70909	ISCRIVANIA BIANCA	€	203,94	22/06/2001	261/118	14/06/2001	1136690999 - BUSINCO - RADIOLOGIA	051401 - MOBILI E ARREDI SANITARI	A102020501 - Mobili e	R - RECUPERO
70910	ISCRIVANIA BIANCA	€	203,94	22/06/2001	261/118	14/06/2001	1136690999 - BUSINCO - RADIOLOGIA	051401 - MOBILI E ARREDI SANITARI	A102020501 - Mobili e	R - RECUPERO
70911	ISCRIVANIA BIANCA	€	203,94	22/06/2001	261/118	14/06/2001	1136690999 - BUSINCO - RADIOLOGIA	051401 - MOBILI E ARREDI SANITARI	A102020501 - Mobili e	R - RECUPERO
70912	ISCRIVANIA BIANCA	€	203,94	22/06/2001	261/118	14/06/2001	1136690999 - BUSINCO - RADIOLOGIA	051401 - MOBILI E ARREDI SANITARI	A102020501 - Mobili e	R - RECUPERO
70913	ISCRIVANIA BIANCA	€	203,94	22/06/2001	261/118	14/06/2001	1136690999 - BUSINCO - RADIOLOGIA	051401 - MOBILI E ARREDI SANITARI	A102020501 - Mobili e	R - RECUPERO
70914	ISCRIVANIA BIANCA	€	203,94	22/06/2001	261/118	14/06/2001	1136690999 - BUSINCO - RADIOLOGIA	051401 - MOBILI E ARREDI SANITARI	A102020501 - Mobili e	R - RECUPERO
70915	ISCRIVANIA BIANCA	€	203,94	22/06/2001	261/118	14/06/2001	1136690999 - BUSINCO - RADIOLOGIA	051401 - MOBILI E ARREDI SANITARI	A102020501 - Mobili e	R - RECUPERO
70916	ISCRIVANIA BIANCA	€	203,94	22/06/2001	261/118	14/06/2001	1136690999 - BUSINCO - RADIOLOGIA	051401 - MOBILI E ARREDI SANITARI	A102020501 - Mobili e	R - RECUPERO
70917	ISCRIVANIA BIANCA	€	203,94	22/06						

67356	POLTRONA ELETTRICA PER	€	2.089,34	30/03/2000	35635	08/04/1999	1136640999 - BUSINCO - ONCOLOGIA	051401 - MOBILI E ARREDI SANITARI	A102020501 - Mobili e	R - RECUPERO
67359	POLTRONA ELETTRICA PER	€	2.089,34	30/03/2000	35636	08/04/1999	1136640999 - BUSINCO - ONCOLOGIA	051401 - MOBILI E ARREDI SANITARI	A102020501 - Mobili e	R - RECUPERO
67362	CLASSIFICATORE AC4	€	270,21	03/04/2000	46659	28/02/2000	1136640999 - BUSINCO - EMATOLOGIA E	051401 - MOBILI E ARREDI SANITARI	A102020501 - Mobili e	R - RECUPERO
67659	CLASSIFICATORE 4 CASSETTI	€	236,89	13/04/2000	35633	26/11/1999	1136640999 - BUSINCO - MEDICINA	051401 - MOBILI E ARREDI SANITARI	A102020501 - Mobili e	R - RECUPERO
67660	CLASSIFICATORE 4 CASSETTI	€	236,89	13/04/2000	35634	26/11/1999	1136640999 - BUSINCO - MEDICINA	051401 - MOBILI E ARREDI SANITARI	A102020501 - Mobili e	R - RECUPERO
67782	CUCINA A GAS ACCIAIO INOX	€	3.663,95	14/04/2000	35712	29/07/1999	1510004199 - BUSINCO - AREA	051401 - MOBILI E ARREDI SANITARI	A102020501 - Mobili e	R - RECUPERO
67802	CLASSIFICATORE AC4	€	270,21	17/04/2000	42952	24/02/2000	1136640999 - BUSINCO - EMATOLOGIA E	051401 - MOBILI E ARREDI SANITARI	A102020501 - Mobili e	R - RECUPERO
67947	CLASSIFICATORE AC4	€	270,21	02/05/2000	42961	20/04/2000	1136640999 - BUSINCO - EMATOLOGIA E	051401 - MOBILI E ARREDI SANITARI	A102020501 - Mobili e	R - RECUPERO
68011	CLASSIFICATORE AC4	€	270,21	06/06/2000	42980	23/05/2000	1136640999 - BUSINCO - EMATOLOGIA E	051401 - MOBILI E ARREDI SANITARI	A102020501 - Mobili e	R - RECUPERO
68026	PORTA MODULI 8 SPAZI	€	13.634,46	08/06/2000		21/12/1999	1136640999 - BUSINCO - ANESTESIA E	051401 - MOBILI E ARREDI SANITARI	A102020501 - Mobili e	R - RECUPERO
68027	PORTA MODULI 8 SPAZI	€	13.634,46	08/06/2000		21/12/1999	1136640999 - BUSINCO - ANESTESIA E	051401 - MOBILI E ARREDI SANITARI	A102020501 - Mobili e	R - RECUPERO
68028	PORTA MODULI 8 SPAZI	€	13.634,46	08/06/2000		21/12/1999	1136640999 - BUSINCO - ANESTESIA E	051401 - MOBILI E ARREDI SANITARI	A102020501 - Mobili e	R - RECUPERO
68029	PORTA MODULI 8 SPAZI	€	13.634,46	08/06/2000		21/12/1999	1136640999 - BUSINCO - ANESTESIA E	051401 - MOBILI E ARREDI SANITARI	A102020501 - Mobili e	R - RECUPERO
68030	PORTA MODULI 8 SPAZI	€	13.634,46	08/06/2000		21/12/1999	1136640999 - BUSINCO - ANESTESIA E	051401 - MOBILI E ARREDI SANITARI	A102020501 - Mobili e	R - RECUPERO
68162	LETTINO 1 SNOOD	€	2.582,28	09/06/2000	42958	03/04/2000	1136640999 - BUSINCO - CARIOLOGIA	051401 - MOBILI E ARREDI SANITARI	A102020501 - Mobili e	R - RECUPERO
68164	POLTRONCINA GIREVOLE	€	178,18	09/06/2000	42978	04/05/2000	1510004199 - BUSINCO - AREA	051401 - MOBILI E ARREDI SANITARI	A102020501 - Mobili e	R - RECUPERO
68166	POLTRONCINA GIREVOLE	€	178,18	09/06/2000	42977	04/05/2000	1510004199 - BUSINCO - AREA	051401 - MOBILI E ARREDI SANITARI	A102020501 - Mobili e	R - RECUPERO
68246	POLTRONA	€	70,00	05/07/2000	35920	28/06/2000	1136640999 - BUSINCO - ONCOLOGIA	051401 - MOBILI E ARREDI SANITARI	A102020501 - Mobili e	R - RECUPERO
68248	POLTRONA	€	70,00	05/07/2000	35921	28/06/2000	1136640999 - BUSINCO - ONCOLOGIA	051401 - MOBILI E ARREDI SANITARI	A102020501 - Mobili e	R - RECUPERO
68249	POLTRONA	€	70,00	05/07/2000	35922	28/06/2000	1136640999 - BUSINCO - ONCOLOGIA	051401 - MOBILI E ARREDI SANITARI	A102020501 - Mobili e	R - RECUPERO
68250	POLTRONA	€	70,00	05/07/2000	35924	28/06/2000	1136640999 - BUSINCO - ONCOLOGIA	051401 - MOBILI E ARREDI SANITARI	A102020501 - Mobili e	R - RECUPERO
68251	POLTRONA	€	70,00	05/07/2000	35925	28/06/2000	1136640999 - BUSINCO - ONCOLOGIA	051401 - MOBILI E ARREDI SANITARI	A102020501 - Mobili e	R - RECUPERO
68252	POLTRONA	€	70,00	05/07/2000	35926	28/06/2000	1136640999 - BUSINCO - ONCOLOGIA	051401 - MOBILI E ARREDI SANITARI	A102020501 - Mobili e	R - RECUPERO
68253	POLTRONA	€	70,00	05/07/2000	35928	28/06/2000	1136640999 - BUSINCO - ONCOLOGIA	051401 - MOBILI E ARREDI SANITARI	A102020501 - Mobili e	R - RECUPERO
68254	MOBILE PORTA MASCHERINE	€	114,34	05/07/2000	35929	28/06/2000	1136640999 - BUSINCO - ONCOLOGIA	051401 - MOBILI E ARREDI SANITARI	A102020501 - Mobili e	R - RECUPERO
68255	MOBILE PORTA MASCHERINE	€	114,34	05/07/2000	35930	28/06/2000	1136640999 - BUSINCO - ONCOLOGIA	051401 - MOBILI E ARREDI SANITARI	A102020501 - Mobili e	R - RECUPERO
68256	MOBILE PORTA MASCHERINE	€	114,34	05/07/2000	35931	28/06/2000	1136640999 - BUSINCO - ONCOLOGIA	051401 - MOBILI E ARREDI SANITARI	A102020501 - Mobili e	R - RECUPERO
68257	GETTARIFIUTI A PEDALE	€	34,06	05/07/2000	35932	28/06/2000	1136640999 - BUSINCO - ONCOLOGIA	051401 - MOBILI E ARREDI SANITARI	A102020501 - Mobili e	R - RECUPERO
68258	GETTARIFIUTI A PEDALE	€	34,06	05/07/2000	35933	28/06/2000	1136640999 - BUSINCO - ONCOLOGIA	051401 - MOBILI E ARREDI SANITARI	A102020501 - Mobili e	R - RECUPERO
68259	GETTARIFIUTI A PEDALE	€	34,06	05/07/2000	35934	28/06/2000	1136640999 - BUSINCO - ONCOLOGIA	051401 - MOBILI E ARREDI SANITARI	A102020501 - Mobili e	R - RECUPERO
68260	GETTARIFIUTI A PEDALE	€	34,06	05/07/2000	35935	28/06/2000	1136640999 - BUSINCO - ONCOLOGIA	051401 - MOBILI E ARREDI SANITARI	A102020501 - Mobili e	R - RECUPERO
68261	GETTARIFIUTI A PEDALE	€	34,06	05/07/2000	35936	28/06/2000	1136640999 - BUSINCO - ONCOLOGIA	051401 - MOBILI E ARREDI SANITARI	A102020501 - Mobili e	R - RECUPERO
68262	GETTARIFIUTI A PEDALE	€	34,06	05/07/2000	35937	28/06/2000	1136640999 - BUSINCO - ONCOLOGIA	051401 - MOBILI E ARREDI SANITARI	A102020501 - Mobili e	R - RECUPERO
68263	GETTARIFIUTI A PEDALE	€	34,06	05/07/2000	35938	28/06/2000	1136640999 - BUSINCO - ONCOLOGIA	051401 - MOBILI E ARREDI SANITARI	A102020501 - Mobili e	R - RECUPERO
68275	GETTARIFIUTI A PEDALE	€	34,06	05/07/2000	35939	28/06/2000	1136640999 - BUSINCO - ONCOLOGIA	051401 - MOBILI E ARREDI SANITARI	A102020501 - Mobili e	R - RECUPERO
68276	GETTARIFIUTI A PEDALE	€	34,06	05/07/2000	35940	28/06/2000	1136640999 - BUSINCO - ONCOLOGIA	051401 - MOBILI E ARREDI SANITARI	A102020501 - Mobili e	R - RECUPERO
68277	APPENDABILI C24	€	30,98	05/07/2000	35942	28/06/2000	1136640999 - BUSINCO - ONCOLOGIA	051401 - MOBILI E ARREDI SANITARI	A102020501 - Mobili e	R - RECUPERO
68278	APPENDABILI C24	€	30,98	05/07/2000	35943	28/06/2000	1136640999 - BUSINCO - ONCOLOGIA	051401 - MOBILI E ARREDI SANITARI	A102020501 - Mobili e	R - RECUPERO
68279	APPENDABILI C24	€	30,98	05/07/2000	35944	28/06/2000	1136640999 - BUSINCO - ONCOLOGIA	051401 - MOBILI E ARREDI SANITARI	A102020501 - Mobili e	R - RECUPERO
68280	APPENDABILI C24	€	30,98	05/07/2000	35945	28/06/2000	1136640999 - BUSINCO - ONCOLOGIA	051401 - MOBILI E ARREDI SANITARI	A102020501 - Mobili e	R - RECUPERO
68281	APPENDABILI C24	€	30,98	05/07/2000	35946	28/06/2000	1136640999 - BUSINCO - ONCOLOGIA	051401 - MOBILI E ARREDI SANITARI	A102020501 - Mobili e	R - RECUPERO
68282	APPENDABILI C24	€	30,98	05/07/2000	35947	28/06/2000	1136640999 - BUSINCO - ONCOLOGIA	051401 - MOBILI E ARREDI SANITARI	A102020501 - Mobili e	R - RECUPERO
68283	APPENDABILI C24	€	30,98	05/07/2000	35948	28/06/2000	1136640999 - BUSINCO - ONCOLOGIA	051401 - MOBILI E ARREDI SANITARI	A102020501 - Mobili e	R - RECUPERO
68284	APPENDABILI C24	€	30,98	05/07/2000	35949	28/06/2000	1136640999 - BUSINCO - ONCOLOGIA	051401 - MOBILI E ARREDI SANITARI	A102020501 - Mobili e	R - RECUPERO
68285	APPENDABILI C24	€	30,98	05/07/2000	35950	28/06/2000	1136640999 - BUSINCO - ONCOLOGIA	051401 - MOBILI E ARREDI SANITARI	A102020501 - Mobili e	R - RECUPERO
68286	APPENDABILI C24	€	30,98	05/07/2000	35951	28/06/2000	1136640999 - BUSINCO - ONCOLOGIA	051401 - MOBILI E ARREDI SANITARI	A102020501 - Mobili e	R - RECUPERO
68287	APPENDABILI C24	€	30,98	05/07/2000	35952	28/06/2000	1136640999 - BUSINCO - ONCOLOGIA	051401 - MOBILI E ARREDI SANITARI	A102020501 - Mobili e	R - RECUPERO
68288	APPENDABILI C24	€	30,98	05/07/2000	35953	28/06/2000	1136640999 - BUSINCO - ONCOLOGIA	051401 - MOBILI E ARREDI SANITARI	A102020501 - Mobili e	R - RECUPERO
68289	APPENDABILI C24	€	30,98	05/07/2000	35954	28/06/2000	1136640999 - BUSINCO - ONCOLOGIA	051401 - MOBILI E ARREDI SANITARI	A102020501 - Mobili e	R - RECUPERO
68290	APPENDABILI C24	€	30,98	05/07/2000	35955	28/06/2000	1136640999 - BUSINCO - ONCOLOGIA	051401 - MOBILI E ARREDI SANITARI	A102020501 - Mobili e	R - RECUPERO
68291	APPENDABILI C24	€	30,98	05/07/2000	35956	28/06/2000	1136640999 - BUSINCO - ONCOLOGIA	051401 - MOBILI E ARREDI SANITARI	A102020501 - Mobili e	R - RECUPERO
68292	APPENDABILI C24	€	30,98	05/07/2000	35957	28/06/2000	1136640999 - BUSINCO - ONCOLOGIA	051401 - MOBILI E ARREDI SANITARI	A102020501 - Mobili e	R - RECUPERO
68293	APPENDABILI C24	€	30,98	05/07/2000	35958	28/06/2000	1136640999 - BUSINCO - ONCOLOGIA	051401 - MOBILI E ARREDI SANITARI	A102020501 - Mobili e	R - RECUPERO
68294	APPENDABILI C24	€	30,98	05/07/2000	35959	28/06/2000	1136640999 - BUSINCO - ONCOLOGIA	051401 - MOBILI E ARREDI SANITARI	A102020501 - Mobili e	R - RECUPERO
68295	APPENDABILI C24	€	30,98	05/07/2000	35960	28/06/2000	1136640999 - BUSINCO - ONCOLOGIA	051401 - MOBILI E ARREDI SANITARI	A102020501 - Mobili e	R - RECUPERO
68296	APPENDABILI C24	€	30,98	05/07/2000	35961	28/06/2000	1136640999 - BUSINCO - ONCOLOGIA	051401 - MOBILI E ARREDI SANITARI	A102020501 - Mobili e	R - RECUPERO
68297	APPENDABILI C24	€	30,98	05/07/2000	35962	28/06/2000	1136640999 - BUSINCO - ONCOLOGIA	051401 - MOBILI E ARREDI SANITARI	A102020501 - Mobili e	R - RECUPERO
68298	APPENDABILI C24	€	30,98	05/07/2000	35963	28/06/2000	1136640999 - BUSINCO - ONCOLOGIA	051401 - MOBILI E ARREDI SANITARI	A102020501 - Mobili e	R - RECUPERO
68299	APPENDABILI C24	€	30,98	05/07/2000	35964	28/06/2000	1136640999 - BUSINCO - ONCOLOGIA	051401 - MOBILI E ARREDI SANITARI	A102020501 - Mobili e	R - RECUPERO
68300	APPENDABILI C24	€	30,98	05/07/2000	35965	28/06/2000	1136640999 - BUSINCO - ONCOLOGIA	051401 - MOBILI E ARREDI SANITARI	A102020501 - Mobili e	R - RECUPERO
68301	APPENDABILI C24	€	30,98	05/07/2000	35966	28/06/2000	1136640999 - BUSINCO - ONCOLOGIA	051401 - MOBILI E ARREDI SANITARI	A102020501 - Mobili e	R - RECUPERO
68302	APPENDABILI C24	€	30,98	05/07/2000	35967	28/06/2000	1136640999 - BUSINCO - ONCOLOGIA	051401 - MOBILI E ARREDI SANITARI	A102020501 - Mobili e	R - RECUPERO
68303	APPENDABILI C24	€	30,98	05/07/2000	35968	28/06/2000	1136640999 - BUSINCO - ONCOLOGIA	051401 - MOBILI E ARREDI SANITARI	A102020501 - Mobili e	R - RECUPERO
68304	APPENDABILI C24	€	30,98	05/07/2000	35969	28/06/2000	1136640999 - BUSINCO - ONCOLOGIA	051401 - MOBILI E ARREDI SANITARI	A102020501 - Mobili e	R - RECUPERO
68305	APPENDABILI C24	€	30,98	05/07/2000	35970	28/06/2000	1136640999 - BUSINCO - ONCOLOGIA	051401 - MOBILI E ARREDI SANITARI	A102020501 - Mobili e	R - RECUPERO
68306	APPENDABILI C24	€	30,98	05/07/2000	35971	28/06/2000	1136640999 - BUSINCO - ONCOLOGIA	051401 - MOBILI E ARREDI SANITARI	A102020501 - Mobili e	R - RECUPERO
68307	APPENDABILI C24	€	30,98	05/07/2000	35972	28/06/2000	1136640999 - BUSINCO - ONCOLOGIA	051401 - MOBILI E ARREDI SANITARI	A102020501 - Mobili e	R - RECUPERO
68308	APPENDABILI C24	€	30,98	05/07/2000	35973	28/06/2000	1136640999 - BUSINCO - ONCOLOGIA	051401 - MOBILI E ARREDI SANITARI	A102020501 - Mobili e	R - RECUPERO
68309	APPENDABILI C24	€	30,98	05/07/2000	35974	28/06/2000	1136640999 - BUSINCO - ONCOLOGIA	051401 - MOBILI E ARREDI SANITARI	A102020501 - Mobili e	R - RECUPERO
68310	APPENDABILI C24	€	30,98	05/07/2000	35975	28/06/2000	1136640999 - BUSINCO - ONCOLOGIA	051401 - MOBILI E ARREDI SANITARI	A102020501 - Mobili e	R - RECUPERO
68311	APPENDABILI C24	€	30,98	05/07/2000	35976	28/06/2000	1136640999 - BUSINCO - ONCOLOGIA	051401 - MOBILI E ARREDI SANITARI	A102020501 - Mobili e	R - RECUPERO
68312	APPENDABILI C24	€	30,98	05/07/2000	35977	28/06/2000	1136640999 - BUSINCO - ONCOLOGIA	051401 - MOBILI E ARREDI SANITARI	A102020501 - Mobili e	R - RECUPERO
68313	APPENDABILI C24	€	30,98	05/07/2000	35978	28/06/2000	1136640999 - BUSINCO - ONCOLOGIA	051401 - MOBILI E ARREDI SANITARI	A102020501 - Mobili e	R - RECUPERO
68314	APPENDABILI C24	€	30,98	05/07/2000	35979	28/06/2000	1136640999 - BUSINCO - ONCOLOGIA	051401 - MOBILI E ARREDI SANITARI	A102020501 - Mobili e	R - RECUPERO
68315	APPENDABILI C24	€	30,98	05/07/2000	35980	28/06/2000	1136640999 - BUSINCO - ONCOLOGIA	051401 - MOBILI E ARREDI SANITARI	A102020501 - Mobili e	R - RECUPERO
68316	APPENDABILI C24	€	30,98	05/07/2000	35981	28/06/2000	1136640999 - BUSINCO - ONCOLOGIA	051401 - MOBILI E ARREDI SANITARI	A102020501 - Mobili e	R - RECUPERO
68317	APPENDABILI C24	€	30,98	05/07/2000	35982	28/06/2000	1136640999 - BUSINCO - ONCOLOGIA	051401 - MOBILI E ARREDI SANITARI	A102020501 - Mobili e	R - RECUPERO
68318	APPENDABILI C24	€	30,98	05/07/2000	35983	28/06/2000	1136640999 - BUSINCO - ONCOLOGIA	051401 - MOBILI E ARREDI SANITARI	A102020501 - Mobili e	R - RECUPERO
68319	APPENDABILI C24	€	30,98	05/07/2000	35984	28/06/2000	1136640999 - BUSINCO - ONCOLOGIA	051401 - MOBILI E ARREDI SANITARI	A102020501 - Mobili e	R - RECUPERO
68320	APPENDABILI C24	€	30,98	05/07/2000	35985	28/06/2000	1136640999 - BUSINCO - ONCOLOGIA	051401 - MOBILI E ARREDI SANITARI	A102020501 - Mobili e	R - RECUPERO
68321	APPENDABILI C24	€	30,98	05/07/2000						

[illegible]

[illegible]

[illegible]

62684	CUNA ANSION 950 B3W	€	196,18	31/03/1999	353,22	09/03/1999	1136370599 - BUSINCO - ONCOLOGIA	051401 - MOBILI E ARREDI SANITARI	A102020501 - Mobili e	R - RECUPERO
63032	PORTACASSIERA CON GRIGLIA	€	516,46	31/03/1999	214,981	21/01/1999	1136690999 - BUSINCO - RADIOLOGIA	051401 - MOBILI E ARREDI SANITARI	A102020501 - Mobili e	R - RECUPERO
63250	CASSIETTERIA METALLO SU RUOTE	€	235,50	02/04/1999	214,982	17/12/1999	1136690999 - BUSINCO - RADIOLOGIA	051401 - MOBILI E ARREDI SANITARI	A102020501 - Mobili e	R - RECUPERO
63251	CASSIETTERIA METALLO SU RUOTE	€	235,50	02/04/1999	214,984	21/01/1999	1136690999 - BUSINCO - AREA	051401 - MOBILI E ARREDI SANITARI	A102020501 - Mobili e	R - RECUPERO
63256	CUNA ANSION 4 PASTE	€	291,93	02/04/1999	214,984	21/01/1999	1136690999 - BUSINCO - AREA	051401 - MOBILI E ARREDI SANITARI	A102020501 - Mobili e	R - RECUPERO
63730	GRAPFETTRICE	€	129,11	08/02/2000	359,95	21/09/1999	1136690999 - BUSINCO - AREA	051401 - MOBILI E ARREDI SANITARI	A102020501 - Mobili e	R - RECUPERO
63871	ARMADIO SPOGLIAIO	€	359,92	28/02/2000	359,95	14/02/2000	1136690999 - BUSINCO - AREA	051401 - MOBILI E ARREDI SANITARI	A102020501 - Mobili e	R - RECUPERO
63872	ARMADIO SPOGLIAIO	€	172,91	28/02/2000	359,98	14/02/2000	1136690999 - BUSINCO - AREA	051401 - MOBILI E ARREDI SANITARI	A102020501 - Mobili e	R - RECUPERO
63873	ARMADIO SPOGLIAIO	€	123,33	28/02/2000	359,94	14/02/2000	1136690999 - BUSINCO - CHIRURGIA	051401 - MOBILI E ARREDI SANITARI	A102020501 - Mobili e	R - RECUPERO
63875	LIBRERIA MODELLO LAURA	€	244,80	28/02/2000	359,99	15/02/2000	1136690999 - BUSINCO - CHIRURGIA	051401 - MOBILI E ARREDI SANITARI	A102020501 - Mobili e	R - RECUPERO
63876	PARANVENTO	€	244,80	28/02/2000	359,99	15/02/2000	1136690999 - BUSINCO - ONCOLOGIA	051401 - MOBILI E ARREDI SANITARI	A102020501 - Mobili e	R - RECUPERO
63877	PARANVENTO	€	42,76	28/02/2000	359,95	15/02/2000	1136690999 - BUSINCO - ONCOLOGIA	051401 - MOBILI E ARREDI SANITARI	A102020501 - Mobili e	R - RECUPERO
64102	APPENDIABILI A STELO	€	198,32	29/02/2000	359,70	01/02/2000	1136690999 - BUSINCO - DIREZIONE	051401 - MOBILI E ARREDI SANITARI	A102020501 - Mobili e	R - RECUPERO
64106	SCABELLO 2 RIPIANI	€	58,26	29/02/2000	359,71	01/02/2000	1136690999 - BUSINCO - MEDICINA	051401 - MOBILI E ARREDI SANITARI	A102020501 - Mobili e	R - RECUPERO
64108	SCABELLO 2 RIPIANI	€	58,26	29/02/2000	359,73	01/02/2000	1136690999 - BUSINCO - MEDICINA	051401 - MOBILI E ARREDI SANITARI	A102020501 - Mobili e	R - RECUPERO
64109	SCABELLO 2 RIPIANI	€	58,26	29/02/2000	359,75	01/02/2000	1136690999 - BUSINCO - MEDICINA	051401 - MOBILI E ARREDI SANITARI	A102020501 - Mobili e	R - RECUPERO
64110	SCABELLO 2 RIPIANI	€	58,26	29/02/2000	359,76	01/02/2000	1136690999 - BUSINCO - MEDICINA	051401 - MOBILI E ARREDI SANITARI	A102020501 - Mobili e	R - RECUPERO
64111	SCABELLO 2 RIPIANI	€	58,26	29/02/2000	359,73	27/09/1999	1136640999 - BUSINCO - ONCOLOGIA	051401 - MOBILI E ARREDI SANITARI	A102020501 - Mobili e	R - RECUPERO
64161	TAVOLO LAMINATO BIANCO	€	255,34	29/02/2000	359,73	27/09/1999	1136640999 - BUSINCO - ONCOLOGIA	051401 - MOBILI E ARREDI SANITARI	A102020501 - Mobili e	R - RECUPERO
64166	TAVOLO LAMINATO BIANCO	€	255,34	29/02/2000	359,74	27/09/1999	1136640999 - BUSINCO - ONCOLOGIA	051401 - MOBILI E ARREDI SANITARI	A102020501 - Mobili e	R - RECUPERO
64167	TAVOLO LAMINATO BIANCO	€	255,34	29/02/2000	359,75	27/09/1999	1136640999 - BUSINCO - ONCOLOGIA	051401 - MOBILI E ARREDI SANITARI	A102020501 - Mobili e	R - RECUPERO
64475	POLTRONCINA ERGONOMICA	€	71,27	01/03/2000	355,32	23/03/1999	1136041199 - BUSINCO - AREA	051401 - MOBILI E ARREDI SANITARI	A102020501 - Mobili e	R - RECUPERO
64477	POLTRONCINA ERGONOMICA	€	71,27	01/03/2000	355,33	23/03/1999	1136041199 - BUSINCO - AREA	051401 - MOBILI E ARREDI SANITARI	A102020501 - Mobili e	R - RECUPERO
64478	POLTRONCINA ERGONOMICA	€	71,27	01/03/2000	355,34	23/03/1999	1136041199 - BUSINCO - AREA	051401 - MOBILI E ARREDI SANITARI	A102020501 - Mobili e	R - RECUPERO
64479	POLTRONCINA ERGONOMICA	€	71,27	01/03/2000	355,35	23/03/1999	1136041199 - BUSINCO - AREA	051401 - MOBILI E ARREDI SANITARI	A102020501 - Mobili e	R - RECUPERO
64480	POLTRONCINA ERGONOMICA	€	71,27	01/03/2000	355,37	23/03/1999	1136041199 - BUSINCO - AREA	051401 - MOBILI E ARREDI SANITARI	A102020501 - Mobili e	R - RECUPERO
64481	POLTRONCINA ERGONOMICA	€	71,27	01/03/2000	355,37	23/03/1999	1136041199 - BUSINCO - AREA	051401 - MOBILI E ARREDI SANITARI	A102020501 - Mobili e	R - RECUPERO
64482	POLTRONCINA ERGONOMICA	€	71,27	01/03/2000	355,38	23/03/1999	1136041199 - BUSINCO - DIREZIONE	051401 - MOBILI E ARREDI SANITARI	A102020501 - Mobili e	R - RECUPERO
64483	POLTRONCINA ERGONOMICA	€	71,27	01/03/2000	355,39	23/03/1999	1136041199 - BUSINCO - DIREZIONE	051401 - MOBILI E ARREDI SANITARI	A102020501 - Mobili e	R - RECUPERO
64484	POLTRONCINA ERGONOMICA	€	71,27	01/03/2000	355,40	23/03/1999	1136041199 - BUSINCO - DIREZIONE	051401 - MOBILI E ARREDI SANITARI	A102020501 - Mobili e	R - RECUPERO
64485	POLTRONCINA ERGONOMICA	€	71,27	01/03/2000	355,41	23/03/1999	1136041199 - BUSINCO - DIREZIONE	051401 - MOBILI E ARREDI SANITARI	A102020501 - Mobili e	R - RECUPERO
64486	POLTRONCINA ERGONOMICA	€	71,27	01/03/2000	355,42	23/03/1999	1136041199 - BUSINCO - DIREZIONE	051401 - MOBILI E ARREDI SANITARI	A102020501 - Mobili e	R - RECUPERO
64487	POLTRONCINA ERGONOMICA	€	71,27	01/03/2000	355,43	23/03/1999	1136041199 - BUSINCO - DIREZIONE	051401 - MOBILI E ARREDI SANITARI	A102020501 - Mobili e	R - RECUPERO
64488	POLTRONCINA ERGONOMICA	€	71,27	01/03/2000	355,44	23/03/1999	1136041199 - BUSINCO - DIREZIONE	051401 - MOBILI E ARREDI SANITARI	A102020501 - Mobili e	R - RECUPERO
64489	POLTRONCINA ERGONOMICA	€	71,27	01/03/2000	355,45	23/03/1999	1136041199 - BUSINCO - DIREZIONE	051401 - MOBILI E ARREDI SANITARI	A102020501 - Mobili e	R - RECUPERO
64490	POLTRONCINA ERGONOMICA	€	71,27	01/03/2000	355,46	23/03/1999	1136041199 - BUSINCO - DIREZIONE	051401 - MOBILI E ARREDI SANITARI	A102020501 - Mobili e	R - RECUPERO
64491	POLTRONCINA ERGONOMICA	€	71,27	01/03/2000	355,47	23/03/1999	1136041199 - BUSINCO - DIREZIONE	051401 - MOBILI E ARREDI SANITARI	A102020501 - Mobili e	R - RECUPERO
64492	POLTRONCINA ERGONOMICA	€	71,27	01/03/2000	355,48	23/03/1999	1136041199 - BUSINCO - DIREZIONE	051401 - MOBILI E ARREDI SANITARI	A102020501 - Mobili e	R - RECUPERO
64493	POLTRONCINA ERGONOMICA	€	71,27	01/03/2000	355,49	23/03/1999	1136041199 - BUSINCO - DIREZIONE	051401 - MOBILI E ARREDI SANITARI	A102020501 - Mobili e	R - RECUPERO
64494	POLTRONCINA ERGONOMICA	€	71,27	01/03/2000	355,50	23/03/1999	1136041199 - BUSINCO - DIREZIONE	051401 - MOBILI E ARREDI SANITARI	A102020501 - Mobili e	R - RECUPERO
64495	POLTRONCINA ERGONOMICA	€	71,27	01/03/2000	355,51	23/03/1999	1136041199 - BUSINCO - DIREZIONE	051401 - MOBILI E ARREDI SANITARI	A102020501 - Mobili e	R - RECUPERO
64496	POLTRONCINA ERGONOMICA	€	71,27	01/03/2000	355,52	23/03/1999	1136041199 - BUSINCO - DIREZIONE	051401 - MOBILI E ARREDI SANITARI	A102020501 - Mobili e	R - RECUPERO
64497	POLTRONCINA ERGONOMICA	€	71,27	01/03/2000	355,53	23/03/1999	1136041199 - BUSINCO - DIREZIONE	051401 - MOBILI E ARREDI SANITARI	A102020501 - Mobili e	R - RECUPERO
64498	POLTRONCINA ERGONOMICA	€	71,27	01/03/2000	355,54	23/03/1999	1136041199 - BUSINCO - DIREZIONE	051401 - MOBILI E ARREDI SANITARI	A102020501 - Mobili e	R - RECUPERO
64499	POLTRONCINA ERGONOMICA	€	71,27	01/03/2000	355,55	23/03/1999	1136041199 - BUSINCO - DIREZIONE	051401 - MOBILI E ARREDI SANITARI	A102020501 - Mobili e	R - RECUPERO
64500	POLTRONCINA ERGONOMICA	€	71,27	01/03/2000	355,56	23/03/1999	1136041199 - BUSINCO - DIREZIONE	051401 - MOBILI E ARREDI SANITARI	A102020501 - Mobili e	R - RECUPERO
64501	POLTRONCINA ERGONOMICA	€	71,27	01/03/2000	355,57	23/03/1999	1136041199 - BUSINCO - DIREZIONE	051401 - MOBILI E ARREDI SANITARI	A102020501 - Mobili e	R - RECUPERO
64502	POLTRONCINA ERGONOMICA	€	71,27	01/03/2000	355,58	23/03/1999	1136041199 - BUSINCO - DIREZIONE	051401 - MOBILI E ARREDI SANITARI	A102020501 - Mobili e	R - RECUPERO
64503	POLTRONCINA ERGONOMICA	€	71,27	01/03/2000	355,59	23/03/1999	1136041199 - BUSINCO - DIREZIONE	051401 - MOBILI E ARREDI SANITARI	A102020501 - Mobili e	R - RECUPERO
64504	POLTRONCINA ERGONOMICA	€	71,27	01/03/2000	355,60	23/03/1999	1136041199 - BUSINCO - DIREZIONE	051401 - MOBILI E ARREDI SANITARI	A102020501 - Mobili e	R - RECUPERO
64505	POLTRONCINA ERGONOMICA	€	71,27	01/03/2000	355,61	23/03/1999	1136041199 - BUSINCO - DIREZIONE	051401 - MOBILI E ARREDI SANITARI	A102020501 - Mobili e	R - RECUPERO
64506	POLTRONCINA ERGONOMICA	€	71,27	01/03/2000	355,62	23/03/1999	1136041199 - BUSINCO - DIREZIONE	051401 - MOBILI E ARREDI SANITARI	A102020501 - Mobili e	R - RECUPERO
64507	POLTRONCINA ERGONOMICA	€	71,27	01/03/2000	355,63	23/03/1999	1136041199 - BUSINCO - DIREZIONE	051401 - MOBILI E ARREDI SANITARI	A102020501 - Mobili e	R - RECUPERO
64508	POLTRONCINA ERGONOMICA	€	71,27	01/03/2000	355,64	23/03/1999	1136041199 - BUSINCO - DIREZIONE	051401 - MOBILI E ARREDI SANITARI	A102020501 - Mobili e	R - RECUPERO
64509	POLTRONCINA ERGONOMICA	€	71,27	01/03/2000	355,65	23/03/1999	1136041199 - BUSINCO - DIREZIONE	051401 - MOBILI E ARREDI SANITARI	A102020501 - Mobili e	R - RECUPERO
64510	POLTRONCINA ERGONOMICA	€	71,27	01/03/2000	355,66	23/03/1999	1136041199 - BUSINCO - DIREZIONE	051401 - MOBILI E ARREDI SANITARI	A102020501 - Mobili e	R - RECUPERO

5695 lampada da tavolo	€	164,23	16/11/1998	24936	27/08/1999	1136610999 - BUSINCO - MEDICINA	051401 - MOBILI E ARREDI SANITARI	A102020501 - Mobili e	R - RECUPERO
58738 lettino di trattamento	€	0,01	16/11/1998	24937	23/05/1999	1136609999 - BUSINCO - RADIOLOGIA	051401 - MOBILI E ARREDI SANITARI	A102020501 - Mobili e	R - RECUPERO
58844 armadio acciaio	€	951,53	16/11/1998	24914	09/07/1999	1136180999 - BUSINCO - EMATOLOGIA E	051401 - MOBILI E ARREDI SANITARI	A102020501 - Mobili e	R - RECUPERO
58845 armadio acciaio	€	951,53	16/11/1998	24915	09/07/1999	1136180999 - BUSINCO - EMATOLOGIA E	051401 - MOBILI E ARREDI SANITARI	A102020501 - Mobili e	R - RECUPERO
61159 STIPETTO	€	0,01	25/11/1998	033598	31/12/1997	1160036286 - BUSINCO - LABORATORIO	051401 - MOBILI E ARREDI SANITARI	A102020501 - Mobili e	R - RECUPERO
61276 mobile con ante scorrevoli	€	0,01	25/11/1998	023947	31/12/1997	1136609999 - BUSINCO - RADIOLOGIA	051401 - MOBILI E ARREDI SANITARI	A102020501 - Mobili e	R - RECUPERO
62083 lampadiera tavolo	€	0,01	07/12/1998	41443	31/12/1997	1136012999 - BUSINCO - DIREZIONE	051401 - MOBILI E ARREDI SANITARI	A102020501 - Mobili e	R - RECUPERO
62084 scrivania	€	0,01	07/12/1998	41442	31/12/1997	1136012999 - BUSINCO - DIREZIONE	051401 - MOBILI E ARREDI SANITARI	A102020501 - Mobili e	R - RECUPERO
62085 lampadiera tavolo	€	0,01	07/12/1998	41432	31/12/1997	1136012999 - BUSINCO - DIREZIONE	051401 - MOBILI E ARREDI SANITARI	A102020501 - Mobili e	R - RECUPERO
62086 SEDIA	€	0,01	07/12/1998	41440	31/12/1997	1136012999 - BUSINCO - DIREZIONE	051401 - MOBILI E ARREDI SANITARI	A102020501 - Mobili e	R - RECUPERO
62087 SEDIA	€	0,01	07/12/1998	41439	31/12/1997	1136012999 - BUSINCO - DIREZIONE	051401 - MOBILI E ARREDI SANITARI	A102020501 - Mobili e	R - RECUPERO
62088 armadio	€	0,01	07/12/1998	41438	31/12/1997	1136012999 - BUSINCO - DIREZIONE	051401 - MOBILI E ARREDI SANITARI	A102020501 - Mobili e	R - RECUPERO
62089 bancarelle in legno	€	0,01	07/12/1998	41435	31/12/1997	1136012999 - BUSINCO - DIREZIONE	051401 - MOBILI E ARREDI SANITARI	A102020501 - Mobili e	R - RECUPERO
62090 tavolo in legno	€	0,01	07/12/1998	41431	31/12/1997	1136012999 - BUSINCO - DIREZIONE	051401 - MOBILI E ARREDI SANITARI	A102020501 - Mobili e	R - RECUPERO
62092 SEDIA METALLO	€	0,01	07/12/1998	41430	31/12/1997	1136012999 - BUSINCO - DIREZIONE	051401 - MOBILI E ARREDI SANITARI	A102020501 - Mobili e	R - RECUPERO
62093 SEDIA METALLO	€	0,01	07/12/1998	41428	31/12/1997	1136012999 - BUSINCO - DIREZIONE	051401 - MOBILI E ARREDI SANITARI	A102020501 - Mobili e	R - RECUPERO
62094 SEDIA METALLO	€	0,01	07/12/1998	41428	31/12/1997	1136012999 - BUSINCO - DIREZIONE	051401 - MOBILI E ARREDI SANITARI	A102020501 - Mobili e	R - RECUPERO
62095 SEDIA GIREVOLE	€	0,01	07/12/1998	41427	31/12/1997	1136012999 - BUSINCO - DIREZIONE	051401 - MOBILI E ARREDI SANITARI	A102020501 - Mobili e	R - RECUPERO
62096 SEDIA GIREVOLE	€	0,01	07/12/1998	41426	31/12/1997	1136012999 - BUSINCO - DIREZIONE	051401 - MOBILI E ARREDI SANITARI	A102020501 - Mobili e	R - RECUPERO
62097 SEDIA GIREVOLE	€	0,01	07/12/1998	41416	31/12/1997	1136012999 - BUSINCO - DIREZIONE	051401 - MOBILI E ARREDI SANITARI	A102020501 - Mobili e	R - RECUPERO
62098 SEDIA GIREVOLE	€	0,01	07/12/1998	41415	31/12/1997	1136012999 - BUSINCO - DIREZIONE	051401 - MOBILI E ARREDI SANITARI	A102020501 - Mobili e	R - RECUPERO
62099 SEDIA GIREVOLE	€	0,01	07/12/1998	41414	31/12/1997	1136012999 - BUSINCO - DIREZIONE	051401 - MOBILI E ARREDI SANITARI	A102020501 - Mobili e	R - RECUPERO
62100 SEDIA GIREVOLE	€	0,01	07/12/1998	41388	31/12/1997	1136012999 - BUSINCO - DIREZIONE	051401 - MOBILI E ARREDI SANITARI	A102020501 - Mobili e	R - RECUPERO
62101 SEDIA GIREVOLE	€	0,01	07/12/1998	41389	31/12/1997	1136012999 - BUSINCO - DIREZIONE	051401 - MOBILI E ARREDI SANITARI	A102020501 - Mobili e	R - RECUPERO
62102 SEDIA GIREVOLE	€	0,01	07/12/1998	41380	31/12/1997	1136012999 - BUSINCO - DIREZIONE	051401 - MOBILI E ARREDI SANITARI	A102020501 - Mobili e	R - RECUPERO
62103 SEDIA METALLO	€	0,01	07/12/1998	41387	31/12/1997	1136012999 - BUSINCO - DIREZIONE	051401 - MOBILI E ARREDI SANITARI	A102020501 - Mobili e	R - RECUPERO
62104 SEDIA METALLO	€	0,01	07/12/1998	41386	31/12/1997	1136012999 - BUSINCO - DIREZIONE	051401 - MOBILI E ARREDI SANITARI	A102020501 - Mobili e	R - RECUPERO
62105 SEDIA METALLO	€	0,01	07/12/1998	41385	31/12/1997	1136012999 - BUSINCO - DIREZIONE	051401 - MOBILI E ARREDI SANITARI	A102020501 - Mobili e	R - RECUPERO
62106 scrivania con cassetti	€	0,01	07/12/1998	41382	31/12/1997	1136012999 - BUSINCO - DIREZIONE	051401 - MOBILI E ARREDI SANITARI	A102020501 - Mobili e	R - RECUPERO
62107 scrivania con cassetti	€	0,01	07/12/1998	41406	31/12/1997	1136012999 - BUSINCO - DIREZIONE	051401 - MOBILI E ARREDI SANITARI	A102020501 - Mobili e	R - RECUPERO
62108 scrivania con cassetti	€	0,01	07/12/1998	41424	31/12/1997	1136012999 - BUSINCO - DIREZIONE	051401 - MOBILI E ARREDI SANITARI	A102020501 - Mobili e	R - RECUPERO
62109 scrivania con cassetti	€	0,01	07/12/1998	41423	31/12/1997	1136012999 - BUSINCO - DIREZIONE	051401 - MOBILI E ARREDI SANITARI	A102020501 - Mobili e	R - RECUPERO
62110 scrivania con cassetti	€	0,01	07/12/1998	41422	31/12/1997	1136012999 - BUSINCO - DIREZIONE	051401 - MOBILI E ARREDI SANITARI	A102020501 - Mobili e	R - RECUPERO
62111 poltrona in pelle	€	0,01	07/12/1998	41413	31/12/1997	1136012999 - BUSINCO - DIREZIONE	051401 - MOBILI E ARREDI SANITARI	A102020501 - Mobili e	R - RECUPERO
62112 poltrona girevole	€	0,01	07/12/1998	41388	31/12/1997	1136012999 - BUSINCO - DIREZIONE	051401 - MOBILI E ARREDI SANITARI	A102020501 - Mobili e	R - RECUPERO
62113 poltrona girevole	€	0,01	07/12/1998	41400	31/12/1997	1136012999 - BUSINCO - DIREZIONE	051401 - MOBILI E ARREDI SANITARI	A102020501 - Mobili e	R - RECUPERO
62114 poltrona girevole	€	0,01	07/12/1998	41401	31/12/1997	1136012999 - BUSINCO - DIREZIONE	051401 - MOBILI E ARREDI SANITARI	A102020501 - Mobili e	R - RECUPERO
62115 divano in pelle a 3 posti	€	0,01	07/12/1998	41402	31/12/1997	1136012999 - BUSINCO - DIREZIONE	051401 - MOBILI E ARREDI SANITARI	A102020501 - Mobili e	R - RECUPERO
62116 tavolo in legno	€	0,01	07/12/1998	41403	31/12/1997	1136012999 - BUSINCO - DIREZIONE	051401 - MOBILI E ARREDI SANITARI	A102020501 - Mobili e	R - RECUPERO
62117 tavolo in metallo e legno	€	0,01	07/12/1998	41405	31/12/1997	1136012999 - BUSINCO - DIREZIONE	051401 - MOBILI E ARREDI SANITARI	A102020501 - Mobili e	R - RECUPERO
62118 tavolo in metallo	€	0,01	07/12/1998	41407	31/12/1997	1136012999 - BUSINCO - DIREZIONE	051401 - MOBILI E ARREDI SANITARI	A102020501 - Mobili e	R - RECUPERO
62119 sedia in legno	€	0,01	07/12/1998	41393	31/12/1997	1136012999 - BUSINCO - DIREZIONE	051401 - MOBILI E ARREDI SANITARI	A102020501 - Mobili e	R - RECUPERO
62120 libreria legno e vetro	€	0,01	07/12/1998	41381	31/12/1997	1136012999 - BUSINCO - DIREZIONE	051401 - MOBILI E ARREDI SANITARI	A102020501 - Mobili e	R - RECUPERO
62121 armadio metallo	€	0,01	07/12/1998	41404	31/12/1997	1136012999 - BUSINCO - DIREZIONE	051401 - MOBILI E ARREDI SANITARI	A102020501 - Mobili e	R - RECUPERO
62122 armadio metallo	€	0,01	07/12/1998	41421	31/12/1997	1136012999 - BUSINCO - DIREZIONE	051401 - MOBILI E ARREDI SANITARI	A102020501 - Mobili e	R - RECUPERO
62123 armadio metallo	€	0,01	07/12/1998	41420	31/12/1997	1136012999 - BUSINCO - DIREZIONE	051401 - MOBILI E ARREDI SANITARI	A102020501 - Mobili e	R - RECUPERO
62125 armadio metallo	€	0,01	07/12/1998	41412	31/12/1997	1136012999 - BUSINCO - DIREZIONE	051401 - MOBILI E ARREDI SANITARI	A102020501 - Mobili e	R - RECUPERO
62126 armadio metallo	€	0,01	07/12/1998	41411	31/12/1997	1136012999 - BUSINCO - DIREZIONE	051401 - MOBILI E ARREDI SANITARI	A102020501 - Mobili e	R - RECUPERO
62127 armadio metallo	€	0,01	07/12/1998	41410	31/12/1997	1136012999 - BUSINCO - DIREZIONE	051401 - MOBILI E ARREDI SANITARI	A102020501 - Mobili e	R - RECUPERO
62128 lampade da tavolo	€	0,01	07/12/1998	41394	31/12/1997	1136012999 - BUSINCO - DIREZIONE	051401 - MOBILI E ARREDI SANITARI	A102020501 - Mobili e	R - RECUPERO
62131 attaccapanni	€	0,01	07/12/1998	41425	31/12/1997	1136012999 - BUSINCO - DIREZIONE	051401 - MOBILI E ARREDI SANITARI	A102020501 - Mobili e	R - RECUPERO
62132 attaccapanni	€	0,01	07/12/1998	41396	31/12/1997	1136012999 - BUSINCO - DIREZIONE	051401 - MOBILI E ARREDI SANITARI	A102020501 - Mobili e	R - RECUPERO
62168 letto a barella	€	0,01	23/12/1998	30625	31/12/1997	1136409999 - BUSINCO - ANESTESIA E	051401 - MOBILI E ARREDI SANITARI	A102020501 - Mobili e	R - RECUPERO
62336 piantina idrogel	€	113,62	23/12/1998	24956	14/01/1999	1136609999 - BUSINCO - RADIOLOGIA	051401 - MOBILI E ARREDI SANITARI	A102020501 - Mobili e	R - RECUPERO
62347 barella in alluminio	€	82,86	23/12/1998	24953	08/01/1999	1136609999 - BUSINCO - CHIRURGIA	051401 - MOBILI E ARREDI SANITARI	A102020501 - Mobili e	R - RECUPERO
62348 barella elettrico	€	46,48	23/12/1998	24947	08/01/1999	1136609999 - BUSINCO - ONCOLOGIA	051401 - MOBILI E ARREDI SANITARI	A102020501 - Mobili e	R - RECUPERO

[illegible]

53494	PORTAROTLO	€	0,01	04/11/1998	33595	31/12/1997	1136180998	-BUSINCO - EMATOLOGIA E	05/1401	-MOBILI E ARREDI SANITARI	A102020501	- Mobili e	R - RECUPERO
53498	PORTAROTLO	€	0,01	04/11/1998	20800	31/12/1997	1136180998	-BUSINCO - EMATOLOGIA E	05/1401	-MOBILI E ARREDI SANITARI	A102020501	- Mobili e	R - RECUPERO
53500	PORTAROTLO	€	0,01	04/11/1998	24409	31/12/1997	1136180998	-BUSINCO - EMATOLOGIA E	05/1401	-MOBILI E ARREDI SANITARI	A102020501	- Mobili e	R - RECUPERO
53502	PORTAROTLO	€	0,01	04/11/1998	24401	31/12/1997	1136180998	-BUSINCO - EMATOLOGIA E	05/1401	-MOBILI E ARREDI SANITARI	A102020501	- Mobili e	R - RECUPERO
53508	PORTAROTLO	€	0,01	04/11/1998	24404	31/12/1997	1136180998	-BUSINCO - EMATOLOGIA E	05/1401	-MOBILI E ARREDI SANITARI	A102020501	- Mobili e	R - RECUPERO
53513	DISPENSER PORTA SAPONE	€	0,01	04/11/1998	20859	31/12/1997	1136180998	-BUSINCO - EMATOLOGIA E	05/1401	-MOBILI E ARREDI SANITARI	A102020501	- Mobili e	R - RECUPERO
53541	DISPENSER PORTA SAPONE	€	0,01	04/11/1998	20858	31/12/1997	1136180998	-BUSINCO - EMATOLOGIA E	05/1401	-MOBILI E ARREDI SANITARI	A102020501	- Mobili e	R - RECUPERO
53542	DISPENSER PORTA SAPONE	€	0,01	04/11/1998	23560	31/12/1997	1136180998	-BUSINCO - EMATOLOGIA E	05/1401	-MOBILI E ARREDI SANITARI	A102020501	- Mobili e	R - RECUPERO
53543	DISPENSER PORTA SAPONE	€	0,01	04/11/1998	24402	31/12/1997	1136180998	-BUSINCO - EMATOLOGIA E	05/1401	-MOBILI E ARREDI SANITARI	A102020501	- Mobili e	R - RECUPERO
53548	DISPENSER PORTA SAPONE	€	0,01	04/11/1998	24365	31/12/1997	1136180998	-BUSINCO - EMATOLOGIA E	05/1401	-MOBILI E ARREDI SANITARI	A102020501	- Mobili e	R - RECUPERO
53561	DISPENSER PORTA SAPONE	€	0,01	04/11/1998	24410	31/12/1997	1136180998	-BUSINCO - EMATOLOGIA E	05/1401	-MOBILI E ARREDI SANITARI	A102020501	- Mobili e	R - RECUPERO
53563	DISPENSER PORTA SAPONE	€	0,01	04/11/1998	20868	31/12/1997	1136180998	-BUSINCO - EMATOLOGIA E	05/1401	-MOBILI E ARREDI SANITARI	A102020501	- Mobili e	R - RECUPERO
53567	specchio in plastica	€	0,01	04/11/1998	20866	31/12/1997	1136180998	-BUSINCO - EMATOLOGIA E	05/1401	-MOBILI E ARREDI SANITARI	A102020501	- Mobili e	R - RECUPERO
53568	DISPENSER PORTA SAPONE	€	0,01	04/11/1998	20866	31/12/1997	1136180998	-BUSINCO - EMATOLOGIA E	05/1401	-MOBILI E ARREDI SANITARI	A102020501	- Mobili e	R - RECUPERO
53566	SPECCHIO PLASTICA	€	0,01	04/11/1998	23513	31/12/1997	1136180998	-BUSINCO - EMATOLOGIA E	05/1401	-MOBILI E ARREDI SANITARI	A102020501	- Mobili e	R - RECUPERO
53573	DISPENSER PORTA SAPONE	€	0,01	04/11/1998	23514	31/12/1997	1136180998	-BUSINCO - EMATOLOGIA E	05/1401	-MOBILI E ARREDI SANITARI	A102020501	- Mobili e	R - RECUPERO
53578	DISPENSER PORTA SAPONE	€	0,01	04/11/1998	23514	31/12/1997	1136180998	-BUSINCO - EMATOLOGIA E	05/1401	-MOBILI E ARREDI SANITARI	A102020501	- Mobili e	R - RECUPERO
54369	letto operaiolo	€	77 613,14	05/11/1998	22590	25/11/1992	1136012999	-BUSINCO - DIREZIONE	05/1401	-MOBILI E ARREDI SANITARI	A102020501	- Mobili e	R - RECUPERO
54381	letto a snodo	€	6.403,55	05/11/1998	22704	08/04/1993	1136049099	-BUSINCO - ANESTESIA E	05/1401	-MOBILI E ARREDI SANITARI	A102020501	- Mobili e	R - RECUPERO
54382	letto a snodo	€	6.403,55	05/11/1998	22703	08/04/1993	1136049099	-BUSINCO - ANESTESIA E	05/1401	-MOBILI E ARREDI SANITARI	A102020501	- Mobili e	R - RECUPERO
54383	letto a snodo	€	6.403,55	05/11/1998	22702	08/04/1993	1136049099	-BUSINCO - ANESTESIA E	05/1401	-MOBILI E ARREDI SANITARI	A102020501	- Mobili e	R - RECUPERO
54392	letto a snodo	€	6.403,55	05/11/1998	22706	08/04/1993	1136049099	-BUSINCO - ANESTESIA E	05/1401	-MOBILI E ARREDI SANITARI	A102020501	- Mobili e	R - RECUPERO
54393	letto a snodo	€	6.403,55	05/11/1998	20885	08/04/1993	1136049099	-BUSINCO - ANESTESIA E	05/1401	-MOBILI E ARREDI SANITARI	A102020501	- Mobili e	R - RECUPERO
54450	appendi abiti	€	0,01	05/11/1998	410855	31/12/1997	1136090998	-BUSINCO - RADIOLOGIA	05/1401	-MOBILI E ARREDI SANITARI	A102020501	- Mobili e	R - RECUPERO
54451	armadio spogliatoio	€	0,01	05/11/1998	410855	31/12/1997	1136090998	-BUSINCO - RADIOLOGIA	05/1401	-MOBILI E ARREDI SANITARI	A102020501	- Mobili e	R - RECUPERO
54452	classificatore	€	0,01	05/11/1998	40442	31/12/1997	1136090998	-BUSINCO - RADIOLOGIA	05/1401	-MOBILI E ARREDI SANITARI	A102020501	- Mobili e	R - RECUPERO
54453	lavino dattilo	€	0,01	05/11/1998	40452	31/12/1997	1136090998	-BUSINCO - RADIOLOGIA	05/1401	-MOBILI E ARREDI SANITARI	A102020501	- Mobili e	R - RECUPERO
54563	CASSETTIERA PORTA	€	0,01	05/11/1998	20318	31/12/1997	1136180998	-BUSINCO - EMATOLOGIA E	05/1401	-MOBILI E ARREDI SANITARI	A102020501	- Mobili e	R - RECUPERO
54565	CASSETTIERA PORTA	€	0,01	05/11/1998	20319	31/12/1997	1136180998	-BUSINCO - EMATOLOGIA E	05/1401	-MOBILI E ARREDI SANITARI	A102020501	- Mobili e	R - RECUPERO
54575	CASSETTIERA PORTA	€	0,01	05/11/1998	20320	31/12/1997	1136180998	-BUSINCO - EMATOLOGIA E	05/1401	-MOBILI E ARREDI SANITARI	A102020501	- Mobili e	R - RECUPERO
54577	CASSETTIERA PORTA	€	0,01	05/11/1998	20321	31/12/1997	1136180998	-BUSINCO - EMATOLOGIA E	05/1401	-MOBILI E ARREDI SANITARI	A102020501	- Mobili e	R - RECUPERO
54582	CASSETTIERA PORTA	€	0,01	05/11/1998	20322	31/12/1997	1136180998	-BUSINCO - EMATOLOGIA E	05/1401	-MOBILI E ARREDI SANITARI	A102020501	- Mobili e	R - RECUPERO
54583	CASSETTIERA PORTA	€	0,01	05/11/1998	20318	31/12/1997	1136180998	-BUSINCO - EMATOLOGIA E	05/1401	-MOBILI E ARREDI SANITARI	A102020501	- Mobili e	R - RECUPERO
54586	TAVOLO PIANO INOX	€	0,01	05/11/1998	20315	31/12/1997	1136180998	-BUSINCO - EMATOLOGIA E	05/1401	-MOBILI E ARREDI SANITARI	A102020501	- Mobili e	R - RECUPERO
54588	TAVOLO PIANO INOX	€	0,01	05/11/1998	20315	31/12/1997	1136180998	-BUSINCO - EMATOLOGIA E	05/1401	-MOBILI E ARREDI SANITARI	A102020501	- Mobili e	R - RECUPERO
54615	CASSETTIERA PORTA	€	0,01	05/11/1998	20314	31/12/1997	1136180998	-BUSINCO - EMATOLOGIA E	05/1401	-MOBILI E ARREDI SANITARI	A102020501	- Mobili e	R - RECUPERO
54619	CASSETTIERA PORTA	€	0,01	05/11/1998	20318	31/12/1997	1136180998	-BUSINCO - EMATOLOGIA E	05/1401	-MOBILI E ARREDI SANITARI	A102020501	- Mobili e	R - RECUPERO
54621	CASSETTIERA PORTA	€	0,01	05/11/1998	20317	31/12/1997	1136180998	-BUSINCO - EMATOLOGIA E	05/1401	-MOBILI E ARREDI SANITARI	A102020501	- Mobili e	R - RECUPERO
54623	CASSETTIERA PORTA	€	0,01	05/11/1998	20316	31/12/1997	1136180998	-BUSINCO - EMATOLOGIA E	05/1401	-MOBILI E ARREDI SANITARI	A102020501	- Mobili e	R - RECUPERO
54628	CASSETTIERA PORTA	€	0,01	05/11/1998	20315	31/12/1997	1136180998	-BUSINCO - EMATOLOGIA E	05/1401	-MOBILI E ARREDI SANITARI	A102020501	- Mobili e	R - RECUPERO
54628	CASSETTIERA PORTA	€	0,01	05/11/1998	20314	31/12/1997	1136180998	-BUSINCO - EMATOLOGIA E	05/1401	-MOBILI E ARREDI SANITARI	A102020501	- Mobili e	R - RECUPERO
54631	CASSETTIERA PORTA	€	0,01	05/11/1998	20353	31/12/1997	1136180998	-BUSINCO - EMATOLOGIA E	05/1401	-MOBILI E ARREDI SANITARI	A102020501	- Mobili e	R - RECUPERO
54639	CASSETTIERA PORTA	€	0,01	05/11/1998	20382	31/12/1997	1136180998	-BUSINCO - EMATOLOGIA E	05/1401	-MOBILI E ARREDI SANITARI	A102020501	- Mobili e	R - RECUPERO
54641	CASSETTIERA PORTA	€	0,01	05/11/1998	20381	31/12/1997	1136180998	-BUSINCO - EMATOLOGIA E	05/1401	-MOBILI E ARREDI SANITARI	A102020501	- Mobili e	R - RECUPERO
54645	CASSETTIERA PORTA	€	0,01	05/11/1998	20380	31/12/1997	1136180998	-BUSINCO - EMATOLOGIA E	05/1401	-MOBILI E ARREDI SANITARI	A102020501	- Mobili e	R - RECUPERO
54738	CASSETTIERA PORTA	€	0,01	05/11/1998	20384	31/12/1997	1136180998	-BUSINCO - EMATOLOGIA E	05/1401	-MOBILI E ARREDI SANITARI	A102020501	- Mobili e	R - RECUPERO
54739	CASSETTIERA PORTA	€	0,01	05/11/1998	20383	31/12/1997	1136180998	-BUSINCO - EMATOLOGIA E	05/1401	-MOBILI E ARREDI SANITARI	A102020501	- Mobili e	R - RECUPERO
54742	CASSETTIERA PORTA	€	0,01	05/11/1998	20392	31/12/1997	1136180998	-BUSINCO - EMATOLOGIA E	05/1401	-MOBILI E ARREDI SANITARI	A102020501	- Mobili e	R - RECUPERO
54743	CASSETTIERA PORTA	€	0,01	05/11/1998	20391	31/12/1997	1136180998	-BUSINCO - EMATOLOGIA E	05/1401	-MOBILI E ARREDI SANITARI	A102020501	- Mobili e	R - RECUPERO
54744	CASSETTIERA PORTA	€	0,01	05/11/1998	20380	31/12/1997	1136180998	-BUSINCO - EMATOLOGIA E	05/1401	-MOBILI E ARREDI SANITARI	A102020501	- Mobili e	R - RECUPERO
54745	CASSETTIERA PORTA	€	0,01	05/11/1998	20388	31/12/1997	1136180998	-BUSINCO - EMATOLOGIA E	05/1401	-MOBILI E ARREDI SANITARI	A102020501	- Mobili e	R - RECUPERO
54748	CASSETTIERA PORTA	€	0,01	05/11/1998	20387	31/12/1997	1136180998	-BUSINCO - EMATOLOGIA E	05/1401	-MOBILI E ARREDI SANITARI	A102020501	- Mobili e	R - RECUPERO
54749	CASSETTIERA PORTA	€	0,01	05/11/1998	20386	31/12/1997	1136180998	-BUSINCO - EMATOLOGIA E	05/1401	-MOBILI E ARREDI SANITARI	A102020501	- Mobili e	R - RECUPERO
54751	CASSETTIERA PORTA	€	0,01	05/11/1998	20385	31/12/1997	1136180998	-BUSINCO - EMATOLOGIA E	05/1401	-MOBILI E ARREDI SANITARI	A102020501	- Mobili e	R - RECUPERO

51473	armadio ante scorevoli	€	0,01	29/10/1998	20027	31/12/1997	1136180989 - BUSINCO - EMATOLOGIA E	051401 - MOBILI E ARREDI SANITARI	A102020501 - Mobili e	R - RECUPERO
51485	armadio 2 ante	€	1.505,73	29/10/1998	20176	31/12/1997	1136180989 - BUSINCO - EMATOLOGIA E	051401 - MOBILI E ARREDI SANITARI	A102020501 - Mobili e	R - RECUPERO
51565	UT A PER REPARTINO	€	0,01	29/10/1998		31/12/1997	1136004189 - BUSINCO - AREA	051401 - MOBILI E ARREDI SANITARI	A102020501 - Mobili e	R - RECUPERO
51681	SEDA	€	0,01	29/10/1998	24765	31/12/1997	1136012999 - BUSINCO - DIREZIONE	051401 - MOBILI E ARREDI SANITARI	A102020501 - Mobili e	R - RECUPERO
51674	SEDA	€	0,01	29/10/1998	024776	31/12/1997	1136004189 - BUSINCO - AREA	051401 - MOBILI E ARREDI SANITARI	A102020501 - Mobili e	R - RECUPERO
51673	SEDA	€	0,01	29/10/1998	024777	31/12/1997	1136004189 - BUSINCO - AREA	051401 - MOBILI E ARREDI SANITARI	A102020501 - Mobili e	R - RECUPERO
51688	ARMADIE TITO	€	0,01	29/10/1998	024778	31/12/1997	1136004189 - BUSINCO - AREA	051401 - MOBILI E ARREDI SANITARI	A102020501 - Mobili e	R - RECUPERO
51702	SCRIVANIA	€	0,01	29/10/1998	024779	31/12/1997	1136004189 - BUSINCO - AREA	051401 - MOBILI E ARREDI SANITARI	A102020501 - Mobili e	R - RECUPERO
51704	SCRIVANIA	€	0,01	29/10/1998	024780	31/12/1997	1136012999 - BUSINCO - DIREZIONE	051401 - MOBILI E ARREDI SANITARI	A102020501 - Mobili e	R - RECUPERO
51710	SEDA	€	0,01	29/10/1998	024785	31/12/1997	1136004189 - BUSINCO - AREA	051401 - MOBILI E ARREDI SANITARI	A102020501 - Mobili e	R - RECUPERO
51716	SEDA	€	0,01	29/10/1998	024784	31/12/1997	1136004189 - BUSINCO - AREA	051401 - MOBILI E ARREDI SANITARI	A102020501 - Mobili e	R - RECUPERO
51717	ETAGIERE	€	0,01	29/10/1998	024783	31/12/1997	1136004189 - BUSINCO - AREA	051401 - MOBILI E ARREDI SANITARI	A102020501 - Mobili e	R - RECUPERO
51718	SEDA	€	0,01	29/10/1998	24772	31/12/1997	1136004189 - BUSINCO - AREA	051401 - MOBILI E ARREDI SANITARI	A102020501 - Mobili e	R - RECUPERO
51721	SEDA	€	0,01	29/10/1998	24771	31/12/1997	1136004189 - BUSINCO - AREA	051401 - MOBILI E ARREDI SANITARI	A102020501 - Mobili e	R - RECUPERO
51723	LAVELLO	€	0,01	29/10/1998	24780	31/12/1997	1136004189 - BUSINCO - AREA	051401 - MOBILI E ARREDI SANITARI	A102020501 - Mobili e	R - RECUPERO
51725	ARMADIO	€	0,01	29/10/1998	24738	31/12/1997	1136004189 - BUSINCO - AREA	051401 - MOBILI E ARREDI SANITARI	A102020501 - Mobili e	R - RECUPERO
51728	CUCINA A GAS	€	0,01	29/10/1998	24758	31/12/1997	1136004189 - BUSINCO - AREA	051401 - MOBILI E ARREDI SANITARI	A102020501 - Mobili e	R - RECUPERO
51729	ARMADIO	€	0,01	29/10/1998	24758	31/12/1997	1136004189 - BUSINCO - AREA	051401 - MOBILI E ARREDI SANITARI	A102020501 - Mobili e	R - RECUPERO
51732	ARMADIO	€	0,01	29/10/1998	24755	31/12/1997	1136004189 - BUSINCO - AREA	051401 - MOBILI E ARREDI SANITARI	A102020501 - Mobili e	R - RECUPERO
51733	ARMADIO	€	0,01	29/10/1998	24750	31/12/1997	1136004189 - BUSINCO - AREA	051401 - MOBILI E ARREDI SANITARI	A102020501 - Mobili e	R - RECUPERO
51734	TAVOLO	€	0,01	29/10/1998	24748	31/12/1997	1136004189 - BUSINCO - AREA	051401 - MOBILI E ARREDI SANITARI	A102020501 - Mobili e	R - RECUPERO
51735	TAVOLO	€	0,01	29/10/1998	24749	31/12/1997	1136004189 - BUSINCO - AREA	051401 - MOBILI E ARREDI SANITARI	A102020501 - Mobili e	R - RECUPERO
51738	SEDA	€	0,01	29/10/1998	24769	31/12/1997	1136610999 - BUSINCO - MEDICINA	051401 - MOBILI E ARREDI SANITARI	A102020501 - Mobili e	R - RECUPERO
51739	SEDA	€	0,01	29/10/1998	24768	31/12/1997	1136610999 - BUSINCO - MEDICINA	051401 - MOBILI E ARREDI SANITARI	A102020501 - Mobili e	R - RECUPERO
51740	SEDA	€	0,01	29/10/1998	24763	31/12/1997	1136400999 - BUSINCO - ANESTESIA E	051401 - MOBILI E ARREDI SANITARI	A102020501 - Mobili e	R - RECUPERO
51741	SEDA	€	0,01	29/10/1998	24762	31/12/1997	1136400999 - BUSINCO - ANESTESIA E	051401 - MOBILI E ARREDI SANITARI	A102020501 - Mobili e	R - RECUPERO
51742	SEDA	€	0,01	29/10/1998	024761	31/12/1997	1136400999 - BUSINCO - ANESTESIA E	051401 - MOBILI E ARREDI SANITARI	A102020501 - Mobili e	R - RECUPERO
51743	STREPTO	€	0,01	29/10/1998	24730	31/12/1997	1136400999 - BUSINCO - ANESTESIA E	051401 - MOBILI E ARREDI SANITARI	A102020501 - Mobili e	R - RECUPERO
51744	PORTAPAZZOLINO	€	0,01	29/10/1998	24746	31/12/1997	1136400999 - BUSINCO - ANESTESIA E	051401 - MOBILI E ARREDI SANITARI	A102020501 - Mobili e	R - RECUPERO
51745	PARAVENTO	€	0,01	29/10/1998	24745	31/12/1997	1136400999 - BUSINCO - ANESTESIA E	051401 - MOBILI E ARREDI SANITARI	A102020501 - Mobili e	R - RECUPERO
51748	ARMADIO	€	0,01	29/10/1998	24743	31/12/1997	1136400999 - BUSINCO - ANESTESIA E	051401 - MOBILI E ARREDI SANITARI	A102020501 - Mobili e	R - RECUPERO
51751	ARMADIO	€	0,01	29/10/1998	24731	31/12/1997	1136400999 - BUSINCO - ANESTESIA E	051401 - MOBILI E ARREDI SANITARI	A102020501 - Mobili e	R - RECUPERO
51752	ARMADIO	€	0,01	29/10/1998	24730	31/12/1997	1136400999 - BUSINCO - ANESTESIA E	051401 - MOBILI E ARREDI SANITARI	A102020501 - Mobili e	R - RECUPERO
51754	PORTAMONITOR	€	0,01	29/10/1998	24728	31/12/1997	1136400999 - BUSINCO - ANESTESIA E	051401 - MOBILI E ARREDI SANITARI	A102020501 - Mobili e	R - RECUPERO
51755	PORTAMONITOR	€	0,01	29/10/1998	24727	31/12/1997	1136400999 - BUSINCO - ANESTESIA E	051401 - MOBILI E ARREDI SANITARI	A102020501 - Mobili e	R - RECUPERO
53103	TAVOLO CUCINA METALLO	€	0,01	03/11/1998	20933	31/12/1997	1136609999 - BUSINCO - RADIOLOGIA	051401 - MOBILI E ARREDI SANITARI	A102020501 - Mobili e	R - RECUPERO
53107	LETTINO PER AMBULATORIO	€	0,01	03/11/1998	21045	31/12/1997	1136609999 - BUSINCO - RADIOLOGIA	051401 - MOBILI E ARREDI SANITARI	A102020501 - Mobili e	R - RECUPERO
53115	POLTRONCINA IN METALLO	€	0,01	03/11/1998	21020	31/12/1997	1136609999 - BUSINCO - RADIOLOGIA	051401 - MOBILI E ARREDI SANITARI	A102020501 - Mobili e	R - RECUPERO
53117	POLTRONCINA IN METALLO	€	0,01	03/11/1998	21021	31/12/1997	1136609999 - BUSINCO - AREA	051401 - MOBILI E ARREDI SANITARI	A102020501 - Mobili e	R - RECUPERO
53119	POLTRONCINA IN METALLO	€	0,01	03/11/1998	21022	31/12/1997	1136609999 - BUSINCO - AREA	051401 - MOBILI E ARREDI SANITARI	A102020501 - Mobili e	R - RECUPERO
53120	POLTRONCINA IN METALLO	€	0,01	03/11/1998	21023	31/12/1997	1136609999 - BUSINCO - AREA	051401 - MOBILI E ARREDI SANITARI	A102020501 - Mobili e	R - RECUPERO
53122	POLTRONCINA IN METALLO	€	0,01	03/11/1998	21024	31/12/1997	1136609999 - BUSINCO - AREA	051401 - MOBILI E ARREDI SANITARI	A102020501 - Mobili e	R - RECUPERO
53128	POLTRONCINA IN METALLO	€	0,01	03/11/1998	21019	31/12/1997	1136609999 - BUSINCO - AREA	051401 - MOBILI E ARREDI SANITARI	A102020501 - Mobili e	R - RECUPERO
53129	TAVOLINO IN LEGNO	€	0,01	03/11/1998	40210	31/12/1997	1136609999 - BUSINCO - AREA	051401 - MOBILI E ARREDI SANITARI	A102020501 - Mobili e	R - RECUPERO
53164	COMODINO METALLO	€	0,01	03/11/1998	40265	31/12/1997	1136609999 - BUSINCO - AREA	051401 - MOBILI E ARREDI SANITARI	A102020501 - Mobili e	R - RECUPERO
53168	COMODINO METALLO	€	0,01	03/11/1998	40265	31/12/1997	1136609999 - BUSINCO - AREA	051401 - MOBILI E ARREDI SANITARI	A102020501 - Mobili e	R - RECUPERO
53172	TAVOLINO IN LEGNO	€	0,01	03/11/1998	40265	31/12/1997	1136609999 - BUSINCO - AREA	051401 - MOBILI E ARREDI SANITARI	A102020501 - Mobili e	R - RECUPERO
53176	COMODINO DEGENZA	€	0,01	03/11/1998	40198	31/12/1997	1136609999 - BUSINCO - AREA	051401 - MOBILI E ARREDI SANITARI	A102020501 - Mobili e	R - RECUPERO
53179	POLTRONCINA METALLO	€	0,01	03/11/1998	40130	31/12/1997	1136609999 - BUSINCO - AREA	051401 - MOBILI E ARREDI SANITARI	A102020501 - Mobili e	R - RECUPERO
53183	SEDA METALLO	€	0,01	03/11/1998	21305	31/12/1997	1136609999 - BUSINCO - AREA	051401 - MOBILI E ARREDI SANITARI	A102020501 - Mobili e	R - RECUPERO
53186	SEDA METALLO	€	0,01	03/11/1998	21189	31/12/1997	1136609999 - BUSINCO - AREA	051401 - MOBILI E ARREDI SANITARI	A102020501 - Mobili e	R - RECUPERO
53189	POLTRONCINA IMBOTTITA	€	0,01	03/11/1998	21189	31/12/1997	1136609999 - BUSINCO - AREA	051401 - MOBILI E ARREDI SANITARI	A102020501 - Mobili e	R - RECUPERO

[illegible]

50511	SEDA	€	0,01	28/10/1998	22665	31/12/1997	1136012999 - BUSINCO - DIREZIONE	051401 - MOBILI E ARREDI SANITARI	A102020501 - Mobili e	R - RECUPERO
50515	SEDA	€	0,01	28/10/1998	22663	31/12/1997	1136012999 - BUSINCO - DIREZIONE	051401 - MOBILI E ARREDI SANITARI	A102020501 - Mobili e	R - RECUPERO
50519	SEDA	€	0,01	28/10/1998	22664	31/12/1997	1136012999 - BUSINCO - DIREZIONE	051401 - MOBILI E ARREDI SANITARI	A102020501 - Mobili e	R - RECUPERO
50522	SEDA	€	0,01	28/10/1998	22662	31/12/1997	1136012999 - BUSINCO - DIREZIONE	051401 - MOBILI E ARREDI SANITARI	A102020501 - Mobili e	R - RECUPERO
50524	SEDA	€	0,01	28/10/1998	22661	31/12/1997	1136012999 - BUSINCO - DIREZIONE	051401 - MOBILI E ARREDI SANITARI	A102020501 - Mobili e	R - RECUPERO
50502	SCRIVANIA	€	0,01	28/10/1998	040498	31/12/1997	1136490999 - BUSINCO - ANESTESIA E	051401 - MOBILI E ARREDI SANITARI	A102020501 - Mobili e	R - RECUPERO
50508	POLIFRONCINA	€	0,01	28/10/1998	040498	31/12/1997	1136490999 - BUSINCO - ANESTESIA E	051401 - MOBILI E ARREDI SANITARI	A102020501 - Mobili e	R - RECUPERO
50516	POLIFRONCINA	€	0,01	28/10/1998	040498	31/12/1997	1136490999 - BUSINCO - ANESTESIA E	051401 - MOBILI E ARREDI SANITARI	A102020501 - Mobili e	R - RECUPERO
50526	POLIFRONCINA	€	0,01	28/10/1998	040498	31/12/1997	1136490999 - BUSINCO - ANESTESIA E	051401 - MOBILI E ARREDI SANITARI	A102020501 - Mobili e	R - RECUPERO
50538	POLIFRONCINA	€	0,01	28/10/1998	040474	31/12/1997	1136490999 - BUSINCO - ANESTESIA E	051401 - MOBILI E ARREDI SANITARI	A102020501 - Mobili e	R - RECUPERO
50543	ARMADIO	€	0,01	28/10/1998	040477	31/12/1997	1136490999 - BUSINCO - ANESTESIA E	051401 - MOBILI E ARREDI SANITARI	A102020501 - Mobili e	R - RECUPERO
50546	ARMADIO	€	0,01	28/10/1998	040476	31/12/1997	1136490999 - BUSINCO - ANESTESIA E	051401 - MOBILI E ARREDI SANITARI	A102020501 - Mobili e	R - RECUPERO
50551	ARMADIO	€	0,01	28/10/1998	040478	31/12/1997	1136490999 - BUSINCO - ANESTESIA E	051401 - MOBILI E ARREDI SANITARI	A102020501 - Mobili e	R - RECUPERO
50554	SEDA	€	0,01	28/10/1998	040479	31/12/1997	1136490999 - BUSINCO - ANESTESIA E	051401 - MOBILI E ARREDI SANITARI	A102020501 - Mobili e	R - RECUPERO
50558	POLIFRONCINA	€	0,01	28/10/1998	040471	31/12/1997	1136490999 - BUSINCO - ANESTESIA E	051401 - MOBILI E ARREDI SANITARI	A102020501 - Mobili e	R - RECUPERO
50570	BANCONE	€	0,01	28/10/1998	040430	31/12/1997	1136490999 - BUSINCO - ANESTESIA E	051401 - MOBILI E ARREDI SANITARI	A102020501 - Mobili e	R - RECUPERO
50580	C.L.A.S.S.I.F.I.C.A.T.O.R.E	€	0,01	28/10/1998	040439	31/12/1997	1136490999 - BUSINCO - ANESTESIA E	051401 - MOBILI E ARREDI SANITARI	A102020501 - Mobili e	R - RECUPERO
50583	SEDA	€	0,01	28/10/1998	040455	31/12/1997	1136490999 - BUSINCO - ANESTESIA E	051401 - MOBILI E ARREDI SANITARI	A102020501 - Mobili e	R - RECUPERO
50584	POLIFRONA	€	0,01	28/10/1998	040438	31/12/1997	1136490999 - BUSINCO - ANESTESIA E	051401 - MOBILI E ARREDI SANITARI	A102020501 - Mobili e	R - RECUPERO
50595	POLIFRONA	€	0,01	28/10/1998	040440	31/12/1997	1136490999 - BUSINCO - ANESTESIA E	051401 - MOBILI E ARREDI SANITARI	A102020501 - Mobili e	R - RECUPERO
50702	MOBILILETTO	€	0,01	28/10/1998	040123	31/12/1997	1136490999 - BUSINCO - ANESTESIA E	051401 - MOBILI E ARREDI SANITARI	A102020501 - Mobili e	R - RECUPERO
50706	POLIFRONA	€	0,01	28/10/1998	040437	31/12/1997	1136490999 - BUSINCO - ANESTESIA E	051401 - MOBILI E ARREDI SANITARI	A102020501 - Mobili e	R - RECUPERO
50732	TAVOLO	€	0,01	28/10/1998	405448	31/12/1997	1136610999 - BUSINCO - MEDICINA	051401 - MOBILI E ARREDI SANITARI	A102020501 - Mobili e	R - RECUPERO
50735	PREDELLINO	€	0,01	28/10/1998	405449	31/12/1997	1136610999 - BUSINCO - MEDICINA	051401 - MOBILI E ARREDI SANITARI	A102020501 - Mobili e	R - RECUPERO
50800	POLIFRONA	€	0,01	28/10/1998	040553	31/12/1997	1136610999 - BUSINCO - MEDICINA	051401 - MOBILI E ARREDI SANITARI	A102020501 - Mobili e	R - RECUPERO
50801	APPENDABILI	€	0,01	28/10/1998	040555	31/12/1997	1136610999 - BUSINCO - MEDICINA	051401 - MOBILI E ARREDI SANITARI	A102020501 - Mobili e	R - RECUPERO
50802	APPENDABILI	€	0,01	28/10/1998	040556	31/12/1997	1136610999 - BUSINCO - MEDICINA	051401 - MOBILI E ARREDI SANITARI	A102020501 - Mobili e	R - RECUPERO
50803	ARMADIO	€	0,01	28/10/1998	040556	31/12/1997	1136610999 - BUSINCO - MEDICINA	051401 - MOBILI E ARREDI SANITARI	A102020501 - Mobili e	R - RECUPERO
50807	BANCO DI LAVORO	€	0,01	28/10/1998	040473	31/12/1997	1136610999 - BUSINCO - MEDICINA	051401 - MOBILI E ARREDI SANITARI	A102020501 - Mobili e	R - RECUPERO
50808	ARMADIETTO	€	0,01	28/10/1998	040503	31/12/1997	1136610999 - BUSINCO - MEDICINA	051401 - MOBILI E ARREDI SANITARI	A102020501 - Mobili e	R - RECUPERO
50809	ARMADIO	€	0,01	28/10/1998	040519	31/12/1997	1136610999 - BUSINCO - MEDICINA	051401 - MOBILI E ARREDI SANITARI	A102020501 - Mobili e	R - RECUPERO
50892	SEDA	€	0,01	28/10/1998	040514	31/12/1997	1136610999 - BUSINCO - MEDICINA	051401 - MOBILI E ARREDI SANITARI	A102020501 - Mobili e	R - RECUPERO
51027	STIPELLETO	€	0,01	28/10/1998	24747	31/12/1997	1136610999 - BUSINCO - MEDICINA	051401 - MOBILI E ARREDI SANITARI	A102020501 - Mobili e	R - RECUPERO
51032	LETTINO OPERATORIO	€	0,01	28/10/1998	24732	31/12/1997	1136610999 - BUSINCO - MEDICINA	051401 - MOBILI E ARREDI SANITARI	A102020501 - Mobili e	R - RECUPERO
51039	C.L.A.S.S.I.F.I.C.A.T.O.R.E	€	0,01	28/10/1998	040685	31/12/1997	1136610999 - BUSINCO - MEDICINA	051401 - MOBILI E ARREDI SANITARI	A102020501 - Mobili e	R - RECUPERO
51043	SEDA	€	0,01	28/10/1998	040685	31/12/1997	1136610999 - BUSINCO - MEDICINA	051401 - MOBILI E ARREDI SANITARI	A102020501 - Mobili e	R - RECUPERO
51048	PREDELLINO	€	0,01	28/10/1998	405525	31/12/1997	1136610999 - BUSINCO - MEDICINA	051401 - MOBILI E ARREDI SANITARI	A102020501 - Mobili e	R - RECUPERO
51062	quadro con cornice	€	0,01	28/10/1998	21111	31/12/1997	1136610999 - BUSINCO - MEDICINA	051401 - MOBILI E ARREDI SANITARI	A102020501 - Mobili e	R - RECUPERO
51064	SEDA	€	0,01	28/10/1998	022477	31/12/1997	1136610999 - BUSINCO - MEDICINA	051401 - MOBILI E ARREDI SANITARI	A102020501 - Mobili e	R - RECUPERO
51073	SCRIVANIA	€	0,01	28/10/1998	022473	31/12/1997	1136610999 - BUSINCO - MEDICINA	051401 - MOBILI E ARREDI SANITARI	A102020501 - Mobili e	R - RECUPERO
51085	quadro cornice legno	€	0,01	28/10/1998	20536	31/12/1997	1136610999 - BUSINCO - MEDICINA	051401 - MOBILI E ARREDI SANITARI	A102020501 - Mobili e	R - RECUPERO
51105	quadro con legno	€	0,01	28/10/1998	20568	31/12/1997	1136610999 - BUSINCO - MEDICINA	051401 - MOBILI E ARREDI SANITARI	A102020501 - Mobili e	R - RECUPERO
51121	letto anodizzato	€	0,01	28/10/1998	20508	31/12/1997	1136610999 - BUSINCO - MEDICINA	051401 - MOBILI E ARREDI SANITARI	A102020501 - Mobili e	R - RECUPERO
51130	letto anodizzato	€	0,01	28/10/1998	20781	31/12/1997	1136610999 - BUSINCO - MEDICINA	051401 - MOBILI E ARREDI SANITARI	A102020501 - Mobili e	R - RECUPERO
51131	letto anodizzato	€	0,01	28/10/1998	20780	31/12/1997	1136610999 - BUSINCO - MEDICINA	051401 - MOBILI E ARREDI SANITARI	A102020501 - Mobili e	R - RECUPERO
51136	letto anodizzato	€	0,01	28/10/1998	20812	31/12/1997	1136610999 - BUSINCO - MEDICINA	051401 - MOBILI E ARREDI SANITARI	A102020501 - Mobili e	R - RECUPERO
51140	SEDA	€	0,01	28/10/1998	022487	31/12/1997	1136610999 - BUSINCO - MEDICINA	051401 - MOBILI E ARREDI SANITARI	A102020501 - Mobili e	R - RECUPERO
51183	BANCO DI LAVORO	€	0,01	28/10/1998	024636	31/12/1997	1136610999 - BUSINCO - MEDICINA	051401 - MOBILI E ARREDI SANITARI	A102020501 - Mobili e	R - RECUPERO
51171	SEDA	€	0,01	28/10/1998	20832	31/12/1997	1136610999 - BUSINCO - MEDICINA	051401 - MOBILI E ARREDI SANITARI	A102020501 - Mobili e	R - RECUPERO
51184	letto elettrico	€	0,01	28/10/1998	20942	31/12/1997	1136610999 - BUSINCO - MEDICINA	051401 - MOBILI E ARREDI SANITARI	A102020501 - Mobili e	R - RECUPERO
51188	letto elettrico	€	0,01	28/10/1998	22501	31/12/1997	1136610999 - BUSINCO - MEDICINA	051401 - MOBILI E ARREDI SANITARI	A102020501 - Mobili e	R - RECUPERO
51207	BANCO LAVORO	€	0,01	28/10/1998	024625	31/12/1997	1136610999 - BUSINCO - MEDICINA	051401 - MOBILI E ARREDI SANITARI	A102020501 - Mobili e	R - RECUPERO
51208	BANCO LAVORO	€	0,01	28/10/1998	024624	31/12/1997	1136610999 - BUSINCO - MEDICINA	051401 - MOBILI E ARREDI SANITARI	A102020501 - Mobili e	R - RECUPERO
51209	BANCO LAVORO	€	0,01	28/10/1998	024623	31/12/1997	1136610999 - BUSINCO - MEDICINA	051401 - MOBILI E ARREDI SANITARI	A102020501 - Mobili e	R - RECUPERO
51213	mobile piccolo legno	€	0,01	28/10/1998	20868	31/12/1997	1136610999 - BUSINCO - MEDICINA	051401 - MOBILI E ARREDI SANITARI	A102020501 - Mobili e	R - RECUPERO
51214	mobile piccolo legno	€	0,01	28/10/1998	20867	31/12/1997	1136610999 - BUSINCO - MEDICINA	051401 - MOBILI E ARREDI SANITARI	A102020501 - Mobili e	R - RECUPERO

[illegible]

45678	SEDA	€	0.01	23/10/1998	Q40873		31/12/1997	1136610999 - BUSINCO - MEDICINA	051401 - MOBIL E ARREDI SANITARI	A102020501 - Mobili e	R - RECUPERO
45686	SEDA	€	0.01	23/10/1998	Q40872		31/12/1997	1136610999 - BUSINCO - MEDICINA	051401 - MOBIL E ARREDI SANITARI	A102020501 - Mobili e	R - RECUPERO
45693	SEDA	€	0.01	23/10/1998	Q40871		31/12/1997	1136610999 - BUSINCO - MEDICINA	051401 - MOBIL E ARREDI SANITARI	A102020501 - Mobili e	R - RECUPERO
45702	TAVOLINO	€	0.01	23/10/1998	Q40869		31/12/1997	1136610999 - BUSINCO - MEDICINA	051401 - MOBIL E ARREDI SANITARI	A102020501 - Mobili e	R - RECUPERO
45706	LIBREERIA	€	0.01	23/10/1998	Q40866		31/12/1997	1136610999 - BUSINCO - MEDICINA	051401 - MOBIL E ARREDI SANITARI	A102020501 - Mobili e	R - RECUPERO
45848	ARMADIELLO	€	0.01	23/10/1998	Q40849		31/12/1997	1136610999 - BUSINCO - MEDICINA	051401 - MOBIL E ARREDI SANITARI	A102020501 - Mobili e	R - RECUPERO
45871	LUBERRIA	€	0.01	23/10/1998	Q40848		31/12/1997	1136610999 - BUSINCO - MEDICINA	051401 - MOBIL E ARREDI SANITARI	A102020501 - Mobili e	R - RECUPERO
45894	ARMADIELLO	€	0.01	23/10/1998	Q40847		31/12/1997	1136610999 - BUSINCO - MEDICINA	051401 - MOBIL E ARREDI SANITARI	A102020501 - Mobili e	R - RECUPERO
45907	SCRANIMA	€	0.01	23/10/1998	Q40847		31/12/1997	1136610999 - BUSINCO - MEDICINA	051401 - MOBIL E ARREDI SANITARI	A102020501 - Mobili e	R - RECUPERO
45926	SEDA	€	0.01	23/10/1998	Q41168		31/12/1997	1136610999 - BUSINCO - MEDICINA	051401 - MOBIL E ARREDI SANITARI	A102020501 - Mobili e	R - RECUPERO
45941	SEDA	€	0.01	23/10/1998	Q41167		31/12/1997	1136610999 - BUSINCO - MEDICINA	051401 - MOBIL E ARREDI SANITARI	A102020501 - Mobili e	R - RECUPERO
45948	SEDA	€	0.01	23/10/1998	Q41166		31/12/1997	1136610999 - BUSINCO - MEDICINA	051401 - MOBIL E ARREDI SANITARI	A102020501 - Mobili e	R - RECUPERO
45992	SEDA	€	0.01	23/10/1998	Q41165		31/12/1997	1136610999 - BUSINCO - MEDICINA	051401 - MOBIL E ARREDI SANITARI	A102020501 - Mobili e	R - RECUPERO
45963	SEDA	€	0.01	23/10/1998	Q41164		31/12/1997	1136610999 - BUSINCO - MEDICINA	051401 - MOBIL E ARREDI SANITARI	A102020501 - Mobili e	R - RECUPERO
45973	SEDA	€	0.01	23/10/1998	Q41162		31/12/1997	1136610999 - BUSINCO - MEDICINA	051401 - MOBIL E ARREDI SANITARI	A102020501 - Mobili e	R - RECUPERO
45983	SEDA	€	0.01	23/10/1998	Q41161		31/12/1997	1136610999 - BUSINCO - MEDICINA	051401 - MOBIL E ARREDI SANITARI	A102020501 - Mobili e	R - RECUPERO
45988	SEDA	€	0.01	23/10/1998	Q41160		31/12/1997	1136610999 - BUSINCO - MEDICINA	051401 - MOBIL E ARREDI SANITARI	A102020501 - Mobili e	R - RECUPERO
45991	SEDA	€	0.01	23/10/1998	Q41159		31/12/1997	1136610999 - BUSINCO - MEDICINA	051401 - MOBIL E ARREDI SANITARI	A102020501 - Mobili e	R - RECUPERO
46005	PANCA 3 POSTI	€	0.01	23/10/1998	Q41024		31/12/1997	1136610999 - BUSINCO - MEDICINA	051401 - MOBIL E ARREDI SANITARI	A102020501 - Mobili e	R - RECUPERO
46016	SEDA	€	0.01	23/10/1998	Q41171		31/12/1997	1136610999 - BUSINCO - MEDICINA	051401 - MOBIL E ARREDI SANITARI	A102020501 - Mobili e	R - RECUPERO
46023	ARMADIO	€	0.01	23/10/1998	Q41154		31/12/1997	1136610999 - BUSINCO - MEDICINA	051401 - MOBIL E ARREDI SANITARI	A102020501 - Mobili e	R - RECUPERO
46035	ARMADIO	€	0.01	23/10/1998	Q41153		31/12/1997	1136610999 - BUSINCO - MEDICINA	051401 - MOBIL E ARREDI SANITARI	A102020501 - Mobili e	R - RECUPERO
46038	ARMADIO	€	0.01	23/10/1998	Q41152		31/12/1997	1136610999 - BUSINCO - MEDICINA	051401 - MOBIL E ARREDI SANITARI	A102020501 - Mobili e	R - RECUPERO
46044	ARMADIO	€	0.01	23/10/1998	Q41151		31/12/1997	1136610999 - BUSINCO - MEDICINA	051401 - MOBIL E ARREDI SANITARI	A102020501 - Mobili e	R - RECUPERO
46049	ARMADIO	€	0.01	23/10/1998	Q41149		31/12/1997	1136610999 - BUSINCO - MEDICINA	051401 - MOBIL E ARREDI SANITARI	A102020501 - Mobili e	R - RECUPERO
46074	CASSETTIERA	€	0.01	23/10/1998	Q41147		31/12/1997	1136610999 - BUSINCO - MEDICINA	051401 - MOBIL E ARREDI SANITARI	A102020501 - Mobili e	R - RECUPERO
46085	ARMADIELLO	€	0.01	23/10/1998	Q41064		31/12/1997	1136610999 - BUSINCO - MEDICINA	051401 - MOBIL E ARREDI SANITARI	A102020501 - Mobili e	R - RECUPERO
46124	ARMADIELLO	€	0.01	23/10/1998	Q41064		31/12/1997	1136610999 - BUSINCO - MEDICINA	051401 - MOBIL E ARREDI SANITARI	A102020501 - Mobili e	R - RECUPERO
46136	SEDA	€	0.01	23/10/1998	Q41064		31/12/1997	1136610999 - BUSINCO - MEDICINA	051401 - MOBIL E ARREDI SANITARI	A102020501 - Mobili e	R - RECUPERO
46139	POLTRONA	€	0.01	23/10/1998	Q41064		31/12/1997	1136610999 - BUSINCO - MEDICINA	051401 - MOBIL E ARREDI SANITARI	A102020501 - Mobili e	R - RECUPERO
46135	POLTRONA	€	0.01	23/10/1998	Q41064		31/12/1997	1136610999 - BUSINCO - MEDICINA	051401 - MOBIL E ARREDI SANITARI	A102020501 - Mobili e	R - RECUPERO
46136	POLTRONA	€	0.01	23/10/1998	Q41064		31/12/1997	1136610999 - BUSINCO - MEDICINA	051401 - MOBIL E ARREDI SANITARI	A102020501 - Mobili e	R - RECUPERO
46137	POLTRONA	€	0.01	23/10/1998	Q41064		31/12/1997	1136610999 - BUSINCO - MEDICINA	051401 - MOBIL E ARREDI SANITARI	A102020501 - Mobili e	R - RECUPERO
46138	POLTRONA	€	0.01	23/10/1998	Q41064		31/12/1997	1136610999 - BUSINCO - MEDICINA	051401 - MOBIL E ARREDI SANITARI	A102020501 - Mobili e	R - RECUPERO
46139	POLTRONA	€	0.01	23/10/1998	Q41064		31/12/1997	1136610999 - BUSINCO - MEDICINA	051401 - MOBIL E ARREDI SANITARI	A102020501 - Mobili e	R - RECUPERO
46140	POLTRONA	€	0.01	23/10/1998	Q41064		31/12/1997	1136610999 - BUSINCO - MEDICINA	051401 - MOBIL E ARREDI SANITARI	A102020501 - Mobili e	R - RECUPERO
46141	POLTRONA	€	0.01	23/10/1998	Q41064		31/12/1997	1136610999 - BUSINCO - MEDICINA	051401 - MOBIL E ARREDI SANITARI	A102020501 - Mobili e	R - RECUPERO
46142	POLTRONA	€	0.01	23/10/1998	Q41064		31/12/1997	1136610999 - BUSINCO - MEDICINA	051401 - MOBIL E ARREDI SANITARI	A102020501 - Mobili e	R - RECUPERO
46143	POLTRONA	€	0.01	23/10/1998	Q41064		31/12/1997	1136610999 - BUSINCO - MEDICINA	051401 - MOBIL E ARREDI SANITARI	A102020501 - Mobili e	R - RECUPERO
46144	POLTRONA	€	0.01	23/10/1998	Q41064		31/12/1997	1136610999 - BUSINCO - MEDICINA	051401 - MOBIL E ARREDI SANITARI	A102020501 - Mobili e	R - RECUPERO
46145	POLTRONA	€	0.01	23/10/1998	Q41064		31/12/1997	1136610999 - BUSINCO - MEDICINA	051401 - MOBIL E ARREDI SANITARI	A102020501 - Mobili e	R - RECUPERO
46146	POLTRONA	€	0.01	23/10/1998	Q41064		31/12/1997	1136610999 - BUSINCO - MEDICINA	051401 - MOBIL E ARREDI SANITARI	A102020501 - Mobili e	R - RECUPERO
46147	POLTRONA	€	0.01	23/10/1998	Q41064		31/12/1997	1136610999 - BUSINCO - MEDICINA	051401 - MOBIL E ARREDI SANITARI	A102020501 - Mobili e	R - RECUPERO
46148	POLTRONA	€	0.01	23/10/1998	Q41064		31/12/1997	1136610999 - BUSINCO - MEDICINA	051401 - MOBIL E ARREDI SANITARI	A102020501 - Mobili e	R - RECUPERO
46149	POLTRONA	€	0.01	23/10/1998	Q41064		31/12/1997	1136610999 - BUSINCO - MEDICINA	051401 - MOBIL E ARREDI SANITARI	A102020501 - Mobili e	R - RECUPERO
46150	POLTRONA	€	0.01	23/10/1998	Q41064		31/12/1997	1136610999 - BUSINCO - MEDICINA	051401 - MOBIL E ARREDI SANITARI	A102020501 - Mobili e	R - RECUPERO
46151	POLTRONA	€	0.01	23/10/1998	Q41064		31/12/1997	1136610999 - BUSINCO - MEDICINA	051401 - MOBIL E ARREDI SANITARI	A102020501 - Mobili e	R - RECUPERO
46152	POLTRONA	€	0.01	23/10/1998	Q41064		31/12/1997	1136610999 - BUSINCO - MEDICINA	051401 - MOBIL E ARREDI SANITARI	A102020501 - Mobili e	R - RECUPERO
46153	POLTRONA	€	0.01	23/10/1998	Q41064		31/12/1997	1136610999 - BUSINCO - MEDICINA	051401 - MOBIL E ARREDI SANITARI	A102020501 - Mobili e	R - RECUPERO
46154	POLTRONA	€	0.01	23/10/1998	Q41064		31/12/1997	1136610999 - BUSINCO - MEDICINA	051401 - MOBIL E ARREDI SANITARI	A102020501 - Mobili e	R - RECUPERO
46155	POLTRONA	€	0.01	23/10/1998	Q41064		31/12/1997	1136610999 - BUSINCO - MEDICINA	051401 - MOBIL E ARREDI SANITARI	A102020501 - Mobili e	R - RECUPERO
46156	POLTRONA	€	0.01	23/10/1998	Q41064		31/12/1997	1136610999 - BUSINCO - MEDICINA	051401 - MOBIL E ARREDI SANITARI	A102020501 - Mobili e	R - RECUPERO
46157	POLTRONA	€	0.01	23/10/1998	Q41064		31/12/1997	1136610999 - BUSINCO - MEDICINA	051401 - MOBIL E ARREDI SANITARI	A102020501 - Mobili e	R - RECUPERO
46158	POLTRONA	€	0.01	23/10/1998	Q41064		31/12/1997	1136610999 - BUSINCO - MEDICINA	051401 - MOBIL E ARREDI SANITARI	A102020501 - Mobili e	R - RECUPERO
46159	POLTRONA	€	0.01	23/10/1998	Q41064		31/12/1997	1136610999 - BUSINCO - MEDICINA	051401 - MOBIL E ARREDI SANITARI	A102020501 - Mobili e	R - RECUPERO
46160	POLTRONA	€	0.01	23/10/1998	Q41064		31/12/1997	1136610999 - BUSINCO - MEDICINA	051401 - MOBIL E ARREDI SANITARI	A102020501 - Mobili e	R - RECUPERO
46161	POLTRONA	€	0.01	23/10/1998	Q41064		31/12/1997	1136610999 - BUSINCO - MEDICINA	051401 - MOBIL E ARREDI SANITARI	A102020501 - Mobili e	R - RECUPERO
46162	POLTRONA	€	0.01	23/10/1998	Q41064		31/12/1997	1136610999 - BUSINCO - MEDICINA	051401 - MOBIL E ARREDI SANITARI	A102020501 - Mobili e	R - RECUPERO
46163	POLTRONA	€	0.01	23/10/1998	Q41064		31/12/1997	1136610999 - BUSINCO - MEDICINA	051401 - MOBIL E ARREDI SANITARI	A102020501 - Mobili e	R - RECUPERO
46164	POLTRONA	€	0.01	23/10/1998	Q41064		31/12/1997	1136610999 - BUSINCO - MEDICINA	051401 - MOBIL E ARREDI SANITARI	A102020501 - Mobili e	R - RECUPERO
46165	POLTRONA	€	0.01	23/10/1998	Q41064		31/12/1997	1136610999 - BUSINCO - MEDICINA	051401 - MOBIL E ARREDI SANITARI	A102020501 - Mobili e	R - RECUPERO
46166	POLTRONA	€	0.01	23/10/1998	Q41064		31/12/1997	1136610999 - BUSINCO - MEDICINA	051401 - MOBIL E ARREDI SANITARI	A102020501 - Mobili e	R - RECUPERO
46167	POLTRONA	€	0.01	23/10/1998	Q41064		31/12/1997	1136610999 - BUSINCO - MEDICINA	051401 - MOBIL E ARREDI SANITARI	A102020501 - Mobili e	R - RECUPERO
46168	POLTRONA	€	0.01	23/10/1998	Q41064		31/12/1997	1136610999 - BUSINCO - MEDICINA	051401 - MOBIL E ARREDI SANITARI	A102020501 - Mobili e	R - RECUPERO
46169	POLTRONA	€	0.01	23/10/1998	Q41064		31/12/1997	1136610999 - BUSINCO - MEDICINA	051401 - MOBIL E ARREDI SANITARI	A102020501 - Mobili e	R - RECUPERO
46170	POLTRONA	€	0.01	23/10/1998	Q41064		31/12/1997	1136610999 - BUSINCO - MEDICINA	051401 - MOBIL E ARREDI SANITARI	A102020501 - Mobili e	R - RECUPERO
46171	POLTRONA	€	0.01	23/10/1998	Q41064		31/12/1997	1136610999 - BUSINCO - MEDICINA	051401 - MOBIL E ARREDI SANITARI	A102020501 - Mobili e	R - RECUPERO
46172	POLTRONA	€	0.01	23/10/1998	Q41064		31/12/1997	1136610999 - BUSINCO - MEDICINA	051401 - MOBIL E ARREDI SANITARI	A102020501 - Mobili e	R - RECUPERO
46173	POLTRONA	€	0.01	23/10/1998	Q41064		31/12/1997	1136610999 - BUSINCO - MEDICINA	051401 - MOBIL E ARREDI SANITARI	A102020501 - Mobili e	R - RECUPERO
46174	POLTRONA	€	0.01	23/10/1998	Q41064		31/12/1997	1136610999 - BUSINCO - MEDICINA	051401 - MOBIL E ARREDI SANITARI	A102020501 - Mobili e	R - RECUPERO
46175	POLTRONA	€	0.01	23/10/1998	Q41064		31/12/1997	1136610999 - BUSINCO - MEDICINA	051401 - MOBIL E ARREDI SANITARI	A102020501 - Mobili e	R - RECUPERO
46176	POLTRONA	€	0.01	23/10/1998	Q41064		31/12/1997	1136610999 - BUSINCO - MEDICINA	051401 - MOBIL E ARREDI SANITARI	A102020501 - Mobili e	R - RECUPERO
46177	POLTRONA	€	0.01	23/10/1998	Q41064		31/12/1997	1136610999 - BUSINCO - MEDICINA	051401 - MOBIL E ARREDI SANITARI	A102020501 - Mobili e	R - RECUPERO
46178	POLTRONA	€	0.01	23/10/1998	Q41064		31/12/1997	1136610999 - BUSINCO - MEDICINA	051401 - MOBIL E ARREDI SANITARI	A102020501 - Mobili e	R - RECUPERO
46179	POLTRONA	€	0.01	23/10/1998	Q41064		31/12/1997	1136610999 - BUSINCO - MEDICINA	051401 - MOBIL E ARREDI SANITARI	A102020501 - Mobili e	R - RECUPERO
46180	POLTRONA	€	0.01	23/10/1998	Q41064		31/12/1997	1136610999 - BUSINCO - MEDICINA	051401 - MOBIL E ARREDI SANITARI	A102020501 - Mobili e	R - RECUPERO
46181	POLTRONA	€	0.01	23/10/1998	Q41064		31/12/1997	1136610999 - BUSINCO - MEDICINA	051401 - MOBIL E ARREDI SANITARI	A102020501 - Mobili e	R - RECUPERO
46182	POLTRONA	€	0.01	23/10/1998	Q41064		31/12/1997	1136610999 - BUSINCO - MEDICINA	051401 - MOBIL E ARREDI SANITARI	A102020501 - Mobili e	R - RECUPERO
46183	POLTRONA	€	0.01	23/10/1998	Q41064		31/12/1997	1136610999 - BUSINCO - MEDICINA	051401 - MOBIL E ARREDI SANITARI	A102020501 - Mobili e	R - RECUPERO
46184	POLTRONA	€	0.01	23/10/1998	Q41064		31/12/1997	1136610999 - BUSINCO - MEDICINA	051401 - MOBIL E ARREDI SANITARI	A102020501 - Mobili e	R - RECUPERO
46185	POLTRONA	€	0.01	23/10/1998	Q41064		31/12/1997	1136610999 - BUSINCO - MEDICINA	051401 - MOBIL E ARREDI SANITARI	A102020501 - Mobili e	R - RECUPERO

45261	LAMPADA DA TAVOLO	€	0,01	23/10/1998	040926	31/12/1997	1136610999 - BUSINCO - MEDICINA	051401 - MOBILI E ARREDI SANITARI	A102020501 - Mobili e	R - RECUPERO
45267	LAMPADA DA VISITA	€	0,01	23/10/1998	040987	31/12/1997	1136610999 - BUSINCO - MEDICINA	051401 - MOBILI E ARREDI SANITARI	A102020501 - Mobili e	R - RECUPERO
45274	SEDIA	€	0,01	23/10/1998	040928	31/12/1997	1136610999 - BUSINCO - MEDICINA	051401 - MOBILI E ARREDI SANITARI	A102020501 - Mobili e	R - RECUPERO
45279	POLTRONCINA	€	0,01	23/10/1998	040925	31/12/1997	1136610999 - BUSINCO - MEDICINA	051401 - MOBILI E ARREDI SANITARI	A102020501 - Mobili e	R - RECUPERO
45283	SEDIA	€	0,01	23/10/1998	040948	31/12/1997	1136610999 - BUSINCO - MEDICINA	051401 - MOBILI E ARREDI SANITARI	A102020501 - Mobili e	R - RECUPERO
45286	POLTRONCINA	€	0,01	23/10/1998	040950	31/12/1997	1136610999 - BUSINCO - MEDICINA	051401 - MOBILI E ARREDI SANITARI	A102020501 - Mobili e	R - RECUPERO
45291	SCRIVANIA	€	0,01	23/10/1998	040924	31/12/1997	1136610999 - BUSINCO - MEDICINA	051401 - MOBILI E ARREDI SANITARI	A102020501 - Mobili e	R - RECUPERO
45305	TAVOLINO	€	0,01	23/10/1998	040522	31/12/1997	1136610999 - BUSINCO - MEDICINA	051401 - MOBILI E ARREDI SANITARI	A102020501 - Mobili e	R - RECUPERO
45318	APPENDIAMO	€	0,01	23/10/1998	040921	31/12/1997	1136610999 - BUSINCO - MEDICINA	051401 - MOBILI E ARREDI SANITARI	A102020501 - Mobili e	R - RECUPERO
45318	APPENDIAMO	€	0,01	23/10/1998	040920	31/12/1997	1136610999 - BUSINCO - MEDICINA	051401 - MOBILI E ARREDI SANITARI	A102020501 - Mobili e	R - RECUPERO
45320	APPENDIAMO	€	0,01	23/10/1998	040918	31/12/1997	1136610999 - BUSINCO - MEDICINA	051401 - MOBILI E ARREDI SANITARI	A102020501 - Mobili e	R - RECUPERO
45322	APPENDIAMO	€	0,01	23/10/1998	040918	31/12/1997	1136610999 - BUSINCO - MEDICINA	051401 - MOBILI E ARREDI SANITARI	A102020501 - Mobili e	R - RECUPERO
45322	APPENDIAMO	€	0,01	23/10/1998	040917	31/12/1997	1136610999 - BUSINCO - MEDICINA	051401 - MOBILI E ARREDI SANITARI	A102020501 - Mobili e	R - RECUPERO
45326	APPENDIAMO	€	0,01	23/10/1998	040918	31/12/1997	1136610999 - BUSINCO - MEDICINA	051401 - MOBILI E ARREDI SANITARI	A102020501 - Mobili e	R - RECUPERO
45330	APPENDIAMO	€	0,01	23/10/1998	040914	31/12/1997	1136610999 - BUSINCO - MEDICINA	051401 - MOBILI E ARREDI SANITARI	A102020501 - Mobili e	R - RECUPERO
45331	APPENDIAMO	€	0,01	23/10/1998	040913	31/12/1997	1136610999 - BUSINCO - MEDICINA	051401 - MOBILI E ARREDI SANITARI	A102020501 - Mobili e	R - RECUPERO
45332	POLTRONCINA	€	0,01	23/10/1998	040912	31/12/1997	1136610999 - BUSINCO - MEDICINA	051401 - MOBILI E ARREDI SANITARI	A102020501 - Mobili e	R - RECUPERO
45333	TAVOLINO	€	0,01	23/10/1998	040911	31/12/1997	1136610999 - BUSINCO - MEDICINA	051401 - MOBILI E ARREDI SANITARI	A102020501 - Mobili e	R - RECUPERO
45334	SEDIA	€	0,01	23/10/1998	040910	31/12/1997	1136610999 - BUSINCO - MEDICINA	051401 - MOBILI E ARREDI SANITARI	A102020501 - Mobili e	R - RECUPERO
45338	APPENDIAMO	€	0,01	23/10/1998	040908	31/12/1997	1136610999 - BUSINCO - MEDICINA	051401 - MOBILI E ARREDI SANITARI	A102020501 - Mobili e	R - RECUPERO
45337	APPENDIAMO	€	0,01	23/10/1998	040907	31/12/1997	1136610999 - BUSINCO - MEDICINA	051401 - MOBILI E ARREDI SANITARI	A102020501 - Mobili e	R - RECUPERO
45338	APPENDIAMO	€	0,01	23/10/1998	040900	31/12/1997	1136610999 - BUSINCO - MEDICINA	051401 - MOBILI E ARREDI SANITARI	A102020501 - Mobili e	R - RECUPERO
45342	POLTRONCINA	€	0,01	23/10/1998	040939	31/12/1997	1136610999 - BUSINCO - MEDICINA	051401 - MOBILI E ARREDI SANITARI	A102020501 - Mobili e	R - RECUPERO
45351	POLTRONCINA	€	0,01	23/10/1998	040938	31/12/1997	1136610999 - BUSINCO - MEDICINA	051401 - MOBILI E ARREDI SANITARI	A102020501 - Mobili e	R - RECUPERO
45356	SEDIA	€	0,01	23/10/1998	040936	31/12/1997	1136610999 - BUSINCO - MEDICINA	051401 - MOBILI E ARREDI SANITARI	A102020501 - Mobili e	R - RECUPERO
45363	SEDIA	€	0,01	23/10/1998	040935	31/12/1997	1136610999 - BUSINCO - MEDICINA	051401 - MOBILI E ARREDI SANITARI	A102020501 - Mobili e	R - RECUPERO
45374	APPENDIAMO	€	0,01	23/10/1998	040933	31/12/1997	1136610999 - BUSINCO - MEDICINA	051401 - MOBILI E ARREDI SANITARI	A102020501 - Mobili e	R - RECUPERO
45422	CLASSIFICATORE	€	0,01	23/10/1998	040992	31/12/1997	1136610999 - BUSINCO - MEDICINA	051401 - MOBILI E ARREDI SANITARI	A102020501 - Mobili e	R - RECUPERO
45423	CLASSIFICATORE	€	0,01	23/10/1998	040993	31/12/1997	1136610999 - BUSINCO - MEDICINA	051401 - MOBILI E ARREDI SANITARI	A102020501 - Mobili e	R - RECUPERO
45431	POLTRONCINA	€	0,01	23/10/1998	040923	31/12/1997	1136610999 - BUSINCO - MEDICINA	051401 - MOBILI E ARREDI SANITARI	A102020501 - Mobili e	R - RECUPERO
45437	MOBILE	€	0,01	23/10/1998	040989	31/12/1997	1136610999 - BUSINCO - MEDICINA	051401 - MOBILI E ARREDI SANITARI	A102020501 - Mobili e	R - RECUPERO
45438	CLASSIFICATORE	€	0,01	23/10/1998	040988	31/12/1997	1136610999 - BUSINCO - MEDICINA	051401 - MOBILI E ARREDI SANITARI	A102020501 - Mobili e	R - RECUPERO
45438	CLASSIFICATORE	€	0,01	23/10/1998	040987	31/12/1997	1136610999 - BUSINCO - MEDICINA	051401 - MOBILI E ARREDI SANITARI	A102020501 - Mobili e	R - RECUPERO
45441	CLASSIFICATORE	€	0,01	23/10/1998	040986	31/12/1997	1136610999 - BUSINCO - MEDICINA	051401 - MOBILI E ARREDI SANITARI	A102020501 - Mobili e	R - RECUPERO
45458	CLASSIFICATORE	€	0,01	23/10/1998	040994	31/12/1997	1136610999 - BUSINCO - MEDICINA	051401 - MOBILI E ARREDI SANITARI	A102020501 - Mobili e	R - RECUPERO
45458	APPENDIAMO	€	0,01	23/10/1998	040904	31/12/1997	1136610999 - BUSINCO - MEDICINA	051401 - MOBILI E ARREDI SANITARI	A102020501 - Mobili e	R - RECUPERO
45478	APPENDIAMO	€	0,01	23/10/1998	040903	31/12/1997	1136610999 - BUSINCO - MEDICINA	051401 - MOBILI E ARREDI SANITARI	A102020501 - Mobili e	R - RECUPERO
45483	APPENDIAMO	€	0,01	23/10/1998	040902	31/12/1997	1136610999 - BUSINCO - MEDICINA	051401 - MOBILI E ARREDI SANITARI	A102020501 - Mobili e	R - RECUPERO
45527	LAMPADA DA TAVOLO	€	0,01	23/10/1998	040982	31/12/1997	1136610999 - BUSINCO - MEDICINA	051401 - MOBILI E ARREDI SANITARI	A102020501 - Mobili e	R - RECUPERO
45542	LIBRERIA	€	0,01	23/10/1998	040981	31/12/1997	1136610999 - BUSINCO - MEDICINA	051401 - MOBILI E ARREDI SANITARI	A102020501 - Mobili e	R - RECUPERO
45548	LIBRERIA	€	0,01	23/10/1998	040980	31/12/1997	1136610999 - BUSINCO - MEDICINA	051401 - MOBILI E ARREDI SANITARI	A102020501 - Mobili e	R - RECUPERO
45572	LIBRERIA	€	0,01	23/10/1998	040878	31/12/1997	1136610999 - BUSINCO - MEDICINA	051401 - MOBILI E ARREDI SANITARI	A102020501 - Mobili e	R - RECUPERO
45589	SCRIVANIA	€	0,01	23/10/1998	040976	31/12/1997	1136610999 - BUSINCO - MEDICINA	051401 - MOBILI E ARREDI SANITARI	A102020501 - Mobili e	R - RECUPERO
45593	SCRIVANIA	€	0,01	23/10/1998	040906	31/12/1997	1136610999 - BUSINCO - MEDICINA	051401 - MOBILI E ARREDI SANITARI	A102020501 - Mobili e	R - RECUPERO
45632	MOBILETTO	€	0,01	23/10/1998	040864	31/12/1997	1136610999 - BUSINCO - MEDICINA	051401 - MOBILI E ARREDI SANITARI	A102020501 - Mobili e	R - RECUPERO
45638	SCRIVANIA	€	0,01	23/10/1998	040863	31/12/1997	1136610999 - BUSINCO - MEDICINA	051401 - MOBILI E ARREDI SANITARI	A102020501 - Mobili e	R - RECUPERO
45647	APPENDIAMO	€	0,01	23/10/1998	040862	31/12/1997	1136610999 - BUSINCO - MEDICINA	051401 - MOBILI E ARREDI SANITARI	A102020501 - Mobili e	R - RECUPERO
45647	APPENDIAMO	€	0,01	23/10/1998	040861	31/12/1997	1136610999 - BUSINCO - MEDICINA	051401 - MOBILI E ARREDI SANITARI	A102020501 - Mobili e	R - RECUPERO
45650	CLASSIFICATORE	€	0,01	23/10/1998	040890	31/12/1997	1136610999 - BUSINCO - MEDICINA	051401 - MOBILI E ARREDI SANITARI	A102020501 - Mobili e	R - RECUPERO
45655	SEDIA	€	0,01	23/10/1998	040898	31/12/1997	1136610999 - BUSINCO - MEDICINA	051401 - MOBILI E ARREDI SANITARI	A102020501 - Mobili e	R - RECUPERO
45659	TAVOLINO	€	0,01	23/10/1998	040847	31/12/1997	1136610999 - BUSINCO - MEDICINA	051401 - MOBILI E ARREDI SANITARI	A102020501 - Mobili e	R - RECUPERO
45662	POLTRONCA	€	0,01	23/10/1998	040846	31/12/1997	1136610999 - BUSINCO - MEDICINA	051401 - MOBILI E ARREDI SANITARI	A102020501 - Mobili e	R - RECUPERO
45670	APPENDIAMO	€	0,01	23/10/1998	040875	31/12/1997	1136610999 - BUSINCO - MEDICINA	051401 - MOBILI E ARREDI SANITARI	A102020501 - Mobili e	R - RECUPERO
45674	SEDIA	€	0,01	23/10/1998	040874	31/12/1997	1136610999 - BUSINCO - MEDICINA	051401 - MOBILI E ARREDI SANITARI	A102020501 - Mobili e	R - RECUPERO

[illegible]

42969	LETO	€	0,01	21/10/1998	02:17:22	31/12/1997	11366-40999 - BUSINCO - ONCOLOGIA	051401 - MOBIL E ARREDI SANITARI	R - RECUPERO
42969	ARMADIO	€	0,01	21/10/1998	02:17:20	31/12/1997	11366-40999 - BUSINCO - ONCOLOGIA	051401 - MOBIL E ARREDI SANITARI	R - RECUPERO
42969	POLITRONCINA	€	0,01	21/10/1998	02:17:17	31/12/1997	11366-40999 - BUSINCO - ONCOLOGIA	051401 - MOBIL E ARREDI SANITARI	R - RECUPERO
42969	SEDDIA	€	0,01	21/10/1998	02:17:15	31/12/1997	11366-40999 - BUSINCO - ONCOLOGIA	051401 - MOBIL E ARREDI SANITARI	R - RECUPERO
42969	TAVOLO	€	0,01	21/10/1998	02:17:14	31/12/1997	11366-40999 - BUSINCO - ONCOLOGIA	051401 - MOBIL E ARREDI SANITARI	R - RECUPERO
42969	COMODINO	€	0,01	21/10/1998	02:17:13	31/12/1997	11366-40999 - BUSINCO - ONCOLOGIA	051401 - MOBIL E ARREDI SANITARI	R - RECUPERO
43001	COMODINO	€	0,01	21/10/1998	02:17:12	31/12/1997	11366-40999 - BUSINCO - ONCOLOGIA	051401 - MOBIL E ARREDI SANITARI	R - RECUPERO
43002	LETO	€	0,01	21/10/1998	02:17:11	31/12/1997	11366-40999 - BUSINCO - ONCOLOGIA	051401 - MOBIL E ARREDI SANITARI	R - RECUPERO
43004	LETO	€	0,01	21/10/1998	02:17:10	31/12/1997	11366-40999 - BUSINCO - ONCOLOGIA	051401 - MOBIL E ARREDI SANITARI	R - RECUPERO
43006	ARMADIO	€	0,01	21/10/1998	02:17:09	31/12/1997	11366-40999 - BUSINCO - ONCOLOGIA	051401 - MOBIL E ARREDI SANITARI	R - RECUPERO
43011	POLITRONCINA	€	0,01	21/10/1998	02:17:08	31/12/1997	11366-40999 - BUSINCO - ONCOLOGIA	051401 - MOBIL E ARREDI SANITARI	R - RECUPERO
43014	SEDDIA	€	0,01	21/10/1998	02:17:05	31/12/1997	11366-40999 - BUSINCO - ONCOLOGIA	051401 - MOBIL E ARREDI SANITARI	R - RECUPERO
43016	TAVOLO	€	0,01	21/10/1998	02:17:04	31/12/1997	11366-40999 - BUSINCO - ONCOLOGIA	051401 - MOBIL E ARREDI SANITARI	R - RECUPERO
43022	LETO	€	0,01	21/10/1998	02:17:03	31/12/1997	11366-40999 - BUSINCO - ONCOLOGIA	051401 - MOBIL E ARREDI SANITARI	R - RECUPERO
43024	COMODINO	€	0,01	21/10/1998	02:17:02	31/12/1997	11366-40999 - BUSINCO - ONCOLOGIA	051401 - MOBIL E ARREDI SANITARI	R - RECUPERO
43029	LETO	€	0,01	21/10/1998	02:16:59	31/12/1997	11366-40999 - BUSINCO - ONCOLOGIA	051401 - MOBIL E ARREDI SANITARI	R - RECUPERO
43034	ARMADIO	€	0,01	21/10/1998	02:16:58	31/12/1997	11366-40999 - BUSINCO - ONCOLOGIA	051401 - MOBIL E ARREDI SANITARI	R - RECUPERO
43036	POLITRONCINA	€	0,01	21/10/1998	02:16:57	31/12/1997	11366-40999 - BUSINCO - ONCOLOGIA	051401 - MOBIL E ARREDI SANITARI	R - RECUPERO
43037	SEDDIA	€	0,01	21/10/1998	02:16:56	31/12/1997	11366-40999 - BUSINCO - ONCOLOGIA	051401 - MOBIL E ARREDI SANITARI	R - RECUPERO
43082	SEDDIA	€	0,01	21/10/1998	02:16:57	31/12/1997	11366-40999 - BUSINCO - ONCOLOGIA	051401 - MOBIL E ARREDI SANITARI	R - RECUPERO
43088	TAVOLO	€	0,01	21/10/1998	02:16:56	31/12/1997	11366-40999 - BUSINCO - ONCOLOGIA	051401 - MOBIL E ARREDI SANITARI	R - RECUPERO
43089	COMODINO	€	0,01	21/10/1998	02:16:54	31/12/1997	11366-40999 - BUSINCO - ONCOLOGIA	051401 - MOBIL E ARREDI SANITARI	R - RECUPERO
43096	LETO	€	0,01	21/10/1998	02:16:52	31/12/1997	11366-40999 - BUSINCO - ONCOLOGIA	051401 - MOBIL E ARREDI SANITARI	R - RECUPERO
43100	ARMADIO	€	0,01	21/10/1998	02:16:51	31/12/1997	11366-40999 - BUSINCO - ONCOLOGIA	051401 - MOBIL E ARREDI SANITARI	R - RECUPERO
43102	SEDDIA	€	0,01	21/10/1998	02:16:50	31/12/1997	11366-40999 - BUSINCO - ONCOLOGIA	051401 - MOBIL E ARREDI SANITARI	R - RECUPERO
43106	TAVOLO	€	0,01	21/10/1998	02:16:49	31/12/1997	11366-40999 - BUSINCO - ONCOLOGIA	051401 - MOBIL E ARREDI SANITARI	R - RECUPERO
43108	COMODINO	€	0,01	21/10/1998	02:16:48	31/12/1997	11366-40999 - BUSINCO - ONCOLOGIA	051401 - MOBIL E ARREDI SANITARI	R - RECUPERO
43178	LETO	€	0,01	21/10/1998	02:16:46	31/12/1997	11366-40999 - BUSINCO - ONCOLOGIA	051401 - MOBIL E ARREDI SANITARI	R - RECUPERO
43179	LETO	€	0,01	21/10/1998	02:16:45	31/12/1997	11366-40999 - BUSINCO - ONCOLOGIA	051401 - MOBIL E ARREDI SANITARI	R - RECUPERO
43182	ARMADIO	€	0,01	21/10/1998	02:16:44	31/12/1997	11366-40999 - BUSINCO - ONCOLOGIA	051401 - MOBIL E ARREDI SANITARI	R -

42755	ARMADIO	21/01/1998	021842	0.01	31/12/1997	1136640999	BUSINCO - ONCOLOGIA	051401	MOBIL E ARREDI SANITARI	A102020501	Mobil e	R - RECUPERO
42756	ARMADIO	21/01/1998	021841	0.01	31/12/1997	1136640999	BUSINCO - ONCOLOGIA	051401	MOBIL E ARREDI SANITARI	A102020501	Mobil e	R - RECUPERO
42757	ARMADIO	21/01/1998	021840	0.01	31/12/1997	1136640999	BUSINCO - ONCOLOGIA	051401	MOBIL E ARREDI SANITARI	A102020501	Mobil e	R - RECUPERO
42758	ARMADIO	21/01/1998	021819	0.01	31/12/1997	1136640999	BUSINCO - ONCOLOGIA	051401	MOBIL E ARREDI SANITARI	A102020501	Mobil e	R - RECUPERO
42759	ARMADIO	21/01/1998	021818	0.01	31/12/1997	1136640999	BUSINCO - ONCOLOGIA	051401	MOBIL E ARREDI SANITARI	A102020501	Mobil e	R - RECUPERO
42760	ARMADIO	21/01/1998	021815	0.01	31/12/1997	1136640999	BUSINCO - ONCOLOGIA	051401	MOBIL E ARREDI SANITARI	A102020501	Mobil e	R - RECUPERO
42761	ARMADIO	21/01/1998	021814	0.01	31/12/1997	1136640999	BUSINCO - ONCOLOGIA	051401	MOBIL E ARREDI SANITARI	A102020501	Mobil e	R - RECUPERO
42762	DIVANO	21/01/1998	021813	0.01	31/12/1997	1136640999	BUSINCO - ONCOLOGIA	051401	MOBIL E ARREDI SANITARI	A102020501	Mobil e	R - RECUPERO
42763	SEDIA	21/01/1998	021812	0.01	31/12/1997	1136640999	BUSINCO - ONCOLOGIA	051401	MOBIL E ARREDI SANITARI	A102020501	Mobil e	R - RECUPERO
42764	COMODINO	21/01/1998	021808	0.01	31/12/1997	1136640999	BUSINCO - ONCOLOGIA	051401	MOBIL E ARREDI SANITARI	A102020501	Mobil e	R - RECUPERO
42765	LETTO	21/01/1998	021807	0.01	31/12/1997	1136640999	BUSINCO - ONCOLOGIA	051401	MOBIL E ARREDI SANITARI	A102020501	Mobil e	R - RECUPERO
42766	POLTRONCINA	21/01/1998	021806	0.01	31/12/1997	1136640999	BUSINCO - ONCOLOGIA	051401	MOBIL E ARREDI SANITARI	A102020501	Mobil e	R - RECUPERO
42767	SEDIA	21/01/1998	021805	0.01	31/12/1997	1136640999	BUSINCO - ONCOLOGIA	051401	MOBIL E ARREDI SANITARI	A102020501	Mobil e	R - RECUPERO
42771	TAVOLO DEGENZA	21/01/1998	021801	0.01	31/12/1997	1136640999	BUSINCO - ONCOLOGIA	051401	MOBIL E ARREDI SANITARI	A102020501	Mobil e	R - RECUPERO
42773	LETTO	21/01/1998	021797	0.01	31/12/1997	1136640999	BUSINCO - ONCOLOGIA	051401	MOBIL E ARREDI SANITARI	A102020501	Mobil e	R - RECUPERO
42778	POLTRONCINA	21/01/1998	021786	0.01	31/12/1997	1136640999	BUSINCO - ONCOLOGIA	051401	MOBIL E ARREDI SANITARI	A102020501	Mobil e	R - RECUPERO
42778	SEDIA	21/01/1998	021785	0.01	31/12/1997	1136640999	BUSINCO - ONCOLOGIA	051401	MOBIL E ARREDI SANITARI	A102020501	Mobil e	R - RECUPERO
42781	SEDIA	21/01/1998	021784	0.01	31/12/1997	1136640999	BUSINCO - ONCOLOGIA	051401	MOBIL E ARREDI SANITARI	A102020501	Mobil e	R - RECUPERO
42782	TAVOLO	21/01/1998	021783	0.01	31/12/1997	1136640999	BUSINCO - ONCOLOGIA	051401	MOBIL E ARREDI SANITARI	A102020501	Mobil e	R - RECUPERO
42786	LETTO	21/01/1998	021780	0.01	31/12/1997	1136640999	BUSINCO - ONCOLOGIA	051401	MOBIL E ARREDI SANITARI	A102020501	Mobil e	R - RECUPERO
42787	ARMADIO	21/01/1998	021778	0.01	31/12/1997	1136640999	BUSINCO - ONCOLOGIA	051401	MOBIL E ARREDI SANITARI	A102020501	Mobil e	R - RECUPERO
42789	POLTRONCINA	21/01/1998	021784	0.01	31/12/1997	1136640999	BUSINCO - ONCOLOGIA	051401	MOBIL E ARREDI SANITARI	A102020501	Mobil e	R - RECUPERO
42790	SEDIA	21/01/1998	021783	0.01	31/12/1997	1136640999	BUSINCO - ONCOLOGIA	051401	MOBIL E ARREDI SANITARI	A102020501	Mobil e	R - RECUPERO
42791	SEDIA	21/01/1998	021779	0.01	31/12/1997	1136640999	BUSINCO - ONCOLOGIA	051401	MOBIL E ARREDI SANITARI	A102020501	Mobil e	R - RECUPERO
42795	SEDIA	21/01/1998	021778	0.01	31/12/1997	1136640999	BUSINCO - ONCOLOGIA	051401	MOBIL E ARREDI SANITARI	A102020501	Mobil e	R - RECUPERO
42796	LETTO	21/01/1998	021776	0.01	31/12/1997	1136640999	BUSINCO - ONCOLOGIA	051401	MOBIL E ARREDI SANITARI	A102020501	Mobil e	R - RECUPERO

[illegible]

[illegible]

41288	SOABELLO	€	0,01	19/10/1998	034197	31/12/1997	1136090999 - BUSINCO - CHIRURGIA	051401 - MOBILI E ARREDI SANITARI	A102020501 - Mobili e	R - RECUPERO
41324	POLTRONA	€	0,01	19/10/1998	034200	31/12/1997	1136090999 - BUSINCO - CHIRURGIA	051401 - MOBILI E ARREDI SANITARI	A102020501 - Mobili e	R - RECUPERO
41467	POLTRONA	€	0,01	19/10/1998	034202	31/12/1997	1136090999 - BUSINCO - CHIRURGIA	051401 - MOBILI E ARREDI SANITARI	A102020501 - Mobili e	R - RECUPERO
41474	POLTRONA	€	0,01	19/10/1998	034203	31/12/1997	1136090999 - BUSINCO - CHIRURGIA	051401 - MOBILI E ARREDI SANITARI	A102020501 - Mobili e	R - RECUPERO
41478	POLTRONA	€	0,01	19/10/1998	034204	31/12/1997	1136090999 - BUSINCO - CHIRURGIA	051401 - MOBILI E ARREDI SANITARI	A102020501 - Mobili e	R - RECUPERO
41482	POLTRONA	€	0,01	19/10/1998	034205	31/12/1997	1136090999 - BUSINCO - CHIRURGIA	051401 - MOBILI E ARREDI SANITARI	A102020501 - Mobili e	R - RECUPERO
41495	POLTRONA	€	0,01	19/10/1998	034206	31/12/1997	1136090999 - BUSINCO - CHIRURGIA	051401 - MOBILI E ARREDI SANITARI	A102020501 - Mobili e	R - RECUPERO
41501	POLTRONA	€	0,01	19/10/1998	034207	31/12/1997	1136090999 - BUSINCO - CHIRURGIA	051401 - MOBILI E ARREDI SANITARI	A102020501 - Mobili e	R - RECUPERO
41524	POLTRONA	€	0,01	19/10/1998	034208	31/12/1997	1136090999 - BUSINCO - CHIRURGIA	051401 - MOBILI E ARREDI SANITARI	A102020501 - Mobili e	R - RECUPERO
41525	POLTRONA	€	0,01	19/10/1998	034209	31/12/1997	1136090999 - BUSINCO - CHIRURGIA	051401 - MOBILI E ARREDI SANITARI	A102020501 - Mobili e	R - RECUPERO
41535	POLTRONA	€	0,01	19/10/1998	034210	31/12/1997	1136090999 - BUSINCO - CHIRURGIA	051401 - MOBILI E ARREDI SANITARI	A102020501 - Mobili e	R - RECUPERO
41537	TAVOLINO	€	0,01	19/10/1998	034212	31/12/1997	1136090999 - BUSINCO - CHIRURGIA	051401 - MOBILI E ARREDI SANITARI	A102020501 - Mobili e	R - RECUPERO
41540	TAVOLINO	€	0,01	19/10/1998	034213	31/12/1997	1136090999 - BUSINCO - CHIRURGIA	051401 - MOBILI E ARREDI SANITARI	A102020501 - Mobili e	R - RECUPERO
41543	TAVOLINO	€	0,01	19/10/1998	034215	31/12/1997	1136090999 - BUSINCO - CHIRURGIA	051401 - MOBILI E ARREDI SANITARI	A102020501 - Mobili e	R - RECUPERO
41550	SCRIVANIA	€	0,01	19/10/1998	034216	31/12/1997	1136090999 - BUSINCO - CHIRURGIA	051401 - MOBILI E ARREDI SANITARI	A102020501 - Mobili e	R - RECUPERO
41555	ARMADIO	€	0,01	19/10/1998	034218	31/12/1997	1136090999 - BUSINCO - CHIRURGIA	051401 - MOBILI E ARREDI SANITARI	A102020501 - Mobili e	R - RECUPERO
41565	ARMADIO	€	0,01	19/10/1998	034219	31/12/1997	1136090999 - BUSINCO - CHIRURGIA	051401 - MOBILI E ARREDI SANITARI	A102020501 - Mobili e	R - RECUPERO
41568	ARMADIO	€	0,01	19/10/1998	034222	31/12/1997	1136090999 - BUSINCO - CHIRURGIA	051401 - MOBILI E ARREDI SANITARI	A102020501 - Mobili e	R - RECUPERO
41578	LETTINO PER VISTE	€	0,01	19/10/1998	034227	31/12/1997	1136090999 - BUSINCO - CHIRURGIA	051401 - MOBILI E ARREDI SANITARI	A102020501 - Mobili e	R - RECUPERO
41584	SEDIA	€	0,01	19/10/1998	034228	31/12/1997	1136090999 - BUSINCO - CHIRURGIA	051401 - MOBILI E ARREDI SANITARI	A102020501 - Mobili e	R - RECUPERO
41587	SEDIA	€	0,01	19/10/1998	034227	31/12/1997	1136090999 - BUSINCO - CHIRURGIA	051401 - MOBILI E ARREDI SANITARI	A102020501 - Mobili e	R - RECUPERO
41589	SEDIA	€	0,01	19/10/1998	034180	31/12/1997	1136090999 - BUSINCO - CHIRURGIA	051401 - MOBILI E ARREDI SANITARI	A102020501 - Mobili e	R - RECUPERO
41605	SEDIA TRASPORTO PAZIENTI	€	0,01	19/10/1998	034181	31/12/1997	1136090999 - BUSINCO - CHIRURGIA	051401 - MOBILI E ARREDI SANITARI	A102020501 - Mobili e	R - RECUPERO
41608	SEDIA TRASPORTO PAZIENTI	€	0,01	19/10/1998	034187	31/12/1997	1136090999 - BUSINCO - CHIRURGIA	051401 - MOBILI E ARREDI SANITARI	A102020501 - Mobili e	R - RECUPERO
41620	SCRIVANIA	€	0,01	19/10/1998	034188	31/12/1997	1136090999 - BUSINCO - CHIRURGIA	051401 - MOBILI E ARREDI SANITARI	A102020501 - Mobili e	R - RECUPERO
41622	SCRIVANIA	€	0,01	19/10/1998	034180	31/12/1997	1136090999 - BUSINCO - CHIRURGIA	051401 - MOBILI E ARREDI SANITARI	A102020501 - Mobili e	R - RECUPERO
41627	ARMADIO	€	0,01	19/10/1998	034170	31/12/1997	1136090999 - BUSINCO - CHIRURGIA	051401 - MOBILI E ARREDI SANITARI	A102020501 - Mobili e	R - RECUPERO
41633	ARMADIO	€	0,01	19/10/1998	034171	31/12/1997	1136090999 - BUSINCO - CHIRURGIA	051401 - MOBILI E ARREDI SANITARI	A102020501 - Mobili e	R - RECUPERO
41636	STAGGERE	€	0,01	19/10/1998	034009	31/12/1997	1136090999 - BUSINCO - CHIRURGIA	051401 - MOBILI E ARREDI SANITARI	A102020501 - Mobili e	R - RECUPERO
41651	ARMADIO	€	0,01	19/10/1998	034010	31/12/1997	1136090999 - BUSINCO - CHIRURGIA	051401 - MOBILI E ARREDI SANITARI	A102020501 - Mobili e	R - RECUPERO
41658	LETTO	€	0,01	19/10/1998	034012	31/12/1997	1136090999 - BUSINCO - CHIRURGIA	051401 - MOBILI E ARREDI SANITARI	A102020501 - Mobili e	R - RECUPERO
41659	LETTO	€	0,01	19/10/1998	034013	31/12/1997	1136090999 - BUSINCO - CHIRURGIA	051401 - MOBILI E ARREDI SANITARI	A102020501 - Mobili e	R - RECUPERO
41663	LETTO	€	0,01	19/10/1998	034014	31/12/1997	1136090999 - BUSINCO - CHIRURGIA	051401 - MOBILI E ARREDI SANITARI	A102020501 - Mobili e	R - RECUPERO
41668	COMODINO	€	0,01	19/10/1998	034015	31/12/1997	1136090999 - BUSINCO - CHIRURGIA	051401 - MOBILI E ARREDI SANITARI	A102020501 - Mobili e	R - RECUPERO
41670	COMODINO	€	0,01	19/10/1998	034016	31/12/1997	1136090999 - BUSINCO - CHIRURGIA	051401 - MOBILI E ARREDI SANITARI	A102020501 - Mobili e	R - RECUPERO
41672	COMODINO	€	0,01	19/10/1998	034017	31/12/1997	1136090999 - BUSINCO - CHIRURGIA	051401 - MOBILI E ARREDI SANITARI	A102020501 - Mobili e	R - RECUPERO
41681	FAVOLO	€	0,01	19/10/1998	034018	31/12/1997	1136090999 - BUSINCO - CHIRURGIA	051401 - MOBILI E ARREDI SANITARI	A102020501 - Mobili e	R - RECUPERO
41691	FAVOLO	€	0,01	19/10/1998	034019	31/12/1997	1136090999 - BUSINCO - CHIRURGIA	051401 - MOBILI E ARREDI SANITARI	A102020501 - Mobili e	R - RECUPERO
41693	SEDIA	€	0,01	19/10/1998	034020	31/12/1997	1136090999 - BUSINCO - CHIRURGIA	051401 - MOBILI E ARREDI SANITARI	A102020501 - Mobili e	R - RECUPERO
41701	SEDIA	€	0,01	19/10/1998	034021	31/12/1997	1136090999 - BUSINCO - CHIRURGIA	051401 - MOBILI E ARREDI SANITARI	A102020501 - Mobili e	R - RECUPERO
41721	SCRIVANIA	€	0,01	19/10/1998	034024	31/12/1997	1136090999 - BUSINCO - CHIRURGIA	051401 - MOBILI E ARREDI SANITARI	A102020501 - Mobili e	R - RECUPERO
41726	FAVOLO	€	0,01	19/10/1998	034025	31/12/1997	1136090999 - BUSINCO - CHIRURGIA	051401 - MOBILI E ARREDI SANITARI	A102020501 - Mobili e	R - RECUPERO
41731	CASSETTIERA	€	0,01	19/10/1998	034026	31/12/1997	1136090999 - BUSINCO - CHIRURGIA	051401 - MOBILI E ARREDI SANITARI	A102020501 - Mobili e	R - RECUPERO
41736	LIBRERIA	€	0,01	19/10/1998	034027	31/12/1997	1136090999 - BUSINCO - CHIRURGIA	051401 - MOBILI E ARREDI SANITARI	A102020501 - Mobili e	R - RECUPERO
41743	POLTRONA	€	0,01	19/10/1998	034028	31/12/1997	1136090999 - BUSINCO - CHIRURGIA	051401 - MOBILI E ARREDI SANITARI	A102020501 - Mobili e	R - RECUPERO
41747	SEDIA	€	0,01	19/10/1998	034030	31/12/1997	1136090999 - BUSINCO - CHIRURGIA	051401 - MOBILI E ARREDI SANITARI	A102020501 - Mobili e	R - RECUPERO
41750	ATTACAPANNI	€	0,01	19/10/1998	034031	31/12/1997	1136090999 - BUSINCO - CHIRURGIA	051401 - MOBILI E ARREDI SANITARI	A102020501 - Mobili e	R - RECUPERO
41751	ARMADIO	€	0,01	19/10/1998	034032	31/12/1997	1136090999 - BUSINCO - CHIRURGIA	051401 - MOBILI E ARREDI SANITARI	A102020501 - Mobili e	R - RECUPERO
41757	ARMADIO	€	0,01	19/10/1998	034033	31/12/1997	1136090999 - BUSINCO - CHIRURGIA	051401 - MOBILI E ARREDI SANITARI	A102020501 - Mobili e	R - RECUPERO
41758	LETTO	€	0,01	19/10/1998	034036	31/12/1997	1136090999 - BUSINCO - CHIRURGIA	051401 - MOBILI E ARREDI SANITARI	A102020501 - Mobili e	R - RECUPERO
41761	COMODINO	€	0,01	19/10/1998	034038	31/12/1997	1136090999 - BUSINCO - CHIRURGIA	051401 - MOBILI E ARREDI SANITARI	A102020501 - Mobili e	R - RECUPERO
41773	POLTRONCINA	€	0,01	19/10/1998	034040	31/12/1997	1136090999 - BUSINCO - CHIRURGIA	051401 - MOBILI E ARREDI SANITARI	A102020501 - Mobili e	R - RECUPERO
41776	SEDIA	€	0,01	19/10/1998	034041	31/12/1997	1136090999 - BUSINCO - CHIRURGIA	051401 - MOBILI E ARREDI SANITARI	A102020501 - Mobili e	R - RECUPERO
41779	TAVOLINO	€	0,01	19/10/1998	034043	31/12/1997	1136090999 - BUSINCO - CHIRURGIA	051401 - MOBILI E ARREDI SANITARI	A102020501 - Mobili e	R - RECUPERO
41784	ARMADIO	€	0,01	19/10/1998	034045	31/12/1997	1136090999 - BUSINCO - CHIRURGIA	051401 - MOBILI E ARREDI SANITARI	A102020501 - Mobili e	R - RECUPERO

36519	MOBILITTO	€	0,01	16/10/1998	41112	31/12/1997	1136810999	BUSINCO - MEDICINA	051401 - MOBILI E ARREDI SANITARI	A102020501 - Mobili e	R - RECUPERO
36524	SCRIVANIA	€	0,01	16/10/1998	41189	31/12/1997	1136810999	BUSINCO - MEDICINA	051401 - MOBILI E ARREDI SANITARI	A102020501 - Mobili e	R - RECUPERO
36529	SEDDIA	€	0,01	16/10/1998	41120	31/12/1997	1136810999	BUSINCO - MEDICINA	051401 - MOBILI E ARREDI SANITARI	A102020501 - Mobili e	R - RECUPERO
36532	TAVOLINO	€	0,01	16/10/1998	41120	31/12/1997	1136810999	BUSINCO - MEDICINA	051401 - MOBILI E ARREDI SANITARI	A102020501 - Mobili e	R - RECUPERO
36548	CLASSIF. CAIORE	€	0,01	16/10/1998	41290	31/12/1997	1136810999	BUSINCO - MEDICINA	051401 - MOBILI E ARREDI SANITARI	A102020501 - Mobili e	R - RECUPERO
36555	SCRIVANIA	€	0,01	16/10/1998	41079	31/12/1997	1136810999	BUSINCO - MEDICINA	051401 - MOBILI E ARREDI SANITARI	A102020501 - Mobili e	R - RECUPERO
36557	SEDDIA	€	0,01	16/10/1998	41185	31/12/1997	1136810999	BUSINCO - MEDICINA	051401 - MOBILI E ARREDI SANITARI	A102020501 - Mobili e	R - RECUPERO
36562	PREDILINO	€	0,01	16/10/1998	41072	31/12/1997	1136810999	BUSINCO - MEDICINA	051401 - MOBILI E ARREDI SANITARI	A102020501 - Mobili e	R - RECUPERO
36566	CASSETTIERA	€	0,01	16/10/1998	41099	31/12/1997	1136810999	BUSINCO - MEDICINA	051401 - MOBILI E ARREDI SANITARI	A102020501 - Mobili e	R - RECUPERO
36563	LIBRERIA	€	0,01	16/10/1998	41090	31/12/1997	1136810999	BUSINCO - MEDICINA	051401 - MOBILI E ARREDI SANITARI	A102020501 - Mobili e	R - RECUPERO
36569	CASSETTIERA	€	0,01	16/10/1998	41090	31/12/1997	1136810999	BUSINCO - MEDICINA	051401 - MOBILI E ARREDI SANITARI	A102020501 - Mobili e	R - RECUPERO
36603	LETTINO DA VISITA	€	0,01	16/10/1998	41603	31/12/1997	1136810999	BUSINCO - MEDICINA	051401 - MOBILI E ARREDI SANITARI	A102020501 - Mobili e	R - RECUPERO
36604	PREDILINO	€	0,01	16/10/1998	41605	31/12/1997	1136810999	BUSINCO - MEDICINA	051401 - MOBILI E ARREDI SANITARI	A102020501 - Mobili e	R - RECUPERO
36605	SEDDIA	€	0,01	16/10/1998	41616	31/12/1997	1136810999	BUSINCO - MEDICINA	051401 - MOBILI E ARREDI SANITARI	A102020501 - Mobili e	R - RECUPERO
36607	CASSETTIERA	€	0,01	16/10/1998	41621	31/12/1997	1136810999	BUSINCO - MEDICINA	051401 - MOBILI E ARREDI SANITARI	A102020501 - Mobili e	R - RECUPERO
40797	TAVOLO	€	0,01	19/10/1998	034286	31/12/1997	1136810999	BUSINCO - DIREZIONE	051401 - MOBILI E ARREDI SANITARI	A102020501 - Mobili e	R - RECUPERO
40798	SEDDIA	€	0,01	19/10/1998	034120	31/12/1997	1136810999	BUSINCO - DIREZIONE	051401 - MOBILI E ARREDI SANITARI	A102020501 - Mobili e	R - RECUPERO
40799	LIBRERIA	€	0,01	19/10/1998	034120	31/12/1997	1136810999	BUSINCO - DIREZIONE	051401 - MOBILI E ARREDI SANITARI	A102020501 - Mobili e	R - RECUPERO
40800	LIBRERIA	€	0,01	19/10/1998	034120	31/12/1997	1136810999	BUSINCO - DIREZIONE	051401 - MOBILI E ARREDI SANITARI	A102020501 - Mobili e	R - RECUPERO
40801	TAVOLO	€	0,01	19/10/1998	034328	31/12/1997	1136810999	BUSINCO - CHIRURGIA	051401 - MOBILI E ARREDI SANITARI	A102020501 - Mobili e	R - RECUPERO
40802	SEDDIA	€	0,01	19/10/1998	034325	31/12/1997	1136810999	BUSINCO - CHIRURGIA	051401 - MOBILI E ARREDI SANITARI	A102020501 - Mobili e	R - RECUPERO
40803	SEDDIA ANATOMICA	€	0,01	19/10/1998	034324	31/12/1997	1136810999	BUSINCO - CHIRURGIA	051401 - MOBILI E ARREDI SANITARI	A102020501 - Mobili e	R - RECUPERO
40804	SEDDIA	€	0,01	19/10/1998	034323	31/12/1997	1136810999	BUSINCO - CHIRURGIA	051401 - MOBILI E ARREDI SANITARI	A102020501 - Mobili e	R - RECUPERO
40805	SEDDIA	€	0,01	19/10/1998	034320	31/12/1997	1136810999	BUSINCO - CHIRURGIA	051401 - MOBILI E ARREDI SANITARI	A102020501 - Mobili e	R - RECUPERO
40806	SEDDIA	€	0,01	19/10/1998	034319	31/12/1997	1136810999	BUSINCO - CHIRURGIA	051401 - MOBILI E ARREDI SANITARI	A102020501 - Mobili e	R - RECUPERO
40807	SEDDIA	€	0,01	19/10/1998	034318	31/12/1997	1136810999	BUSINCO - CHIRURGIA	051401 - MOBILI E ARREDI SANITARI	A102020501 - Mobili e	R - RECUPERO
40808	SEDDIA	€	0,01	19/10/1998	034317	31/12/1997	1136810999	BUSINCO - CHIRURGIA	051401 - MOBILI E ARREDI SANITARI	A102020501 - Mobili e	R - RECUPERO
40812	QUADRO SOGG. FIORI	€	0,01	19/10/1998	034316	31/12/1997	1136810999	BUSINCO - CHIRURGIA	051401 - MOBILI E ARREDI SANITARI	A102020501 - Mobili e	R - RECUPERO
40813	QUADRO SOGG. CRISANTEMI	€	0,01	19/10/1998	034316	31/12/1997	1136810999	BUSINCO - CHIRURGIA	051401 - MOBILI E ARREDI SANITARI	A102020501 - Mobili e	R - RECUPERO
40814	QUADRO SOGG. MINIOSE	€	0,01	19/10/1998	034310	31/12/1997	1136810999	BUSINCO - CHIRURGIA	051401 - MOBILI E ARREDI SANITARI	A102020501 - Mobili e	R - RECUPERO
40815	QUADRO SOGG. MINIOSE	€	0,01	19/10/1998	034310	31/12/1997	1136810999	BUSINCO - CHIRURGIA	051401 - MOBILI E ARREDI SANITARI	A102020501 - Mobili e	R - RECUPERO
40820	ARMADIETTO	€	0,01	19/10/1998	034309	31/12/1997	1136810999	BUSINCO - CHIRURGIA	051401 - MOBILI E ARREDI SANITARI	A102020501 - Mobili e	R - RECUPERO
40821	ARMADIETTO	€	0,01	19/10/1998	034307	31/12/1997	1136810999	BUSINCO - CHIRURGIA	051401 - MOBILI E ARREDI SANITARI	A102020501 - Mobili e	R - RECUPERO
40822	ARMADIO	€	0,01	19/10/1998	034303	31/12/1997	1136810999	BUSINCO - CHIRURGIA	051401 - MOBILI E ARREDI SANITARI	A102020501 - Mobili e	R - RECUPERO
40823	ARMADIO	€	0,01	19/10/1998	034303	31/12/1997	1136810999	BUSINCO - CHIRURGIA	051401 - MOBILI E ARREDI SANITARI	A102020501 - Mobili e	R - RECUPERO
40826	ARMADIO	€	0,01	19/10/1998	034304	31/12/1997	1136810999	BUSINCO - CHIRURGIA	051401 - MOBILI E ARREDI SANITARI	A102020501 - Mobili e	R - RECUPERO
40827	PENSILE	€	0,01	19/10/1998	034302	31/12/1997	1136810999	BUSINCO - CHIRURGIA	051401 - MOBILI E ARREDI SANITARI	A102020501 - Mobili e	R - RECUPERO
40835	SEDDIA	€	0,01	19/10/1998	034301	31/12/1997	1136810999	BUSINCO - CHIRURGIA	051401 - MOBILI E ARREDI SANITARI	A102020501 - Mobili e	R - RECUPERO
40836	SEDDIA	€	0,01	19/10/1998	034301	31/12/1997	1136810999	BUSINCO - CHIRURGIA	051401 - MOBILI E ARREDI SANITARI	A102020501 - Mobili e	R - RECUPERO
40838	SEDDIA	€	0,01	19/10/1998	034299	31/12/1997	1136810999	BUSINCO - CHIRURGIA	051401 - MOBILI E ARREDI SANITARI	A102020501 - Mobili e	R - RECUPERO
40839	TAVOLINO	€	0,01	19/10/1998	034298	31/12/1997	1136810999	BUSINCO - CHIRURGIA	051401 - MOBILI E ARREDI SANITARI	A102020501 - Mobili e	R - RECUPERO
40843	CUCINA A GAS	€	0,01	19/10/1998	034295	31/12/1997	1136810999	BUSINCO - CHIRURGIA	051401 - MOBILI E ARREDI SANITARI	A102020501 - Mobili e	R - RECUPERO
40845	SEDDIA	€	0,01	19/10/1998	034294	31/12/1997	1136810999	BUSINCO - CHIRURGIA	051401 - MOBILI E ARREDI SANITARI	A102020501 - Mobili e	R - RECUPERO
40846	SEDDIA	€	0,01	19/10/1998	034283	31/12/1997	1136810999	BUSINCO - CHIRURGIA	051401 - MOBILI E ARREDI SANITARI	A102020501 - Mobili e	R - RECUPERO
40847	SEDDIA	€	0,01	19/10/1998	034283	31/12/1997	1136810999	BUSINCO - CHIRURGIA	051401 - MOBILI E ARREDI SANITARI	A102020501 - Mobili e	R - RECUPERO
40854	ARMADIO	€	0,01	19/10/1998	034287	31/12/1997	1136810999	BUSINCO - CHIRURGIA	051401 - MOBILI E ARREDI SANITARI	A102020501 - Mobili e	R - RECUPERO
40856	SCRIVANIA	€	0,01	19/10/1998	034286	31/12/1997	1136810999	BUSINCO - CHIRURGIA	051401 - MOBILI E ARREDI SANITARI	A102020501 - Mobili e	R - RECUPERO
40857	ATTACCAPANNI	€	0,01	19/10/1998	034286	31/12/1997	1136810999	BUSINCO - CHIRURGIA	051401 - MOBILI E ARREDI SANITARI	A102020501 - Mobili e	R - RECUPERO
40858	ATTACCAPANNI	€	0,01	19/10/1998	034283	31/12/1997	1136810999	BUSINCO - CHIRURGIA	051401 - MOBILI E ARREDI SANITARI	A102020501 - Mobili e	R - RECUPERO
40871	SEDDIA	€	0,01	19/10/1998	034282	31/12/1997	1136810999	BUSINCO - CHIRURGIA	051401 - MOBILI E ARREDI SANITARI	A102020501 - Mobili e	R - RECUPERO
40872	ARMADIETTO	€	0,01	19/10/1998	034281	31/12/1997	1136810999	BUSINCO - CHIRURGIA	051401 - MOBILI E ARREDI SANITARI	A102020501 - Mobili e	R - RECUPERO
40873	ARMADIETTO	€	0,01	19/10/1998	034280	31/12/1997	1136810999	BUSINCO - CHIRURGIA	051401 - MOBILI E ARREDI SANITARI	A102020501 - Mobili e	R - RECUPERO
40874	ARMADIETTO	€	0,01	19/10/1998	034278	31/12/1997	1136810999	BUSINCO - CHIRURGIA	051401 - MOBILI E ARREDI SANITARI	A102020501 - Mobili e	R - RECUPERO
40875	ARMADIETTO	€	0,01	19/10/1998	034271	31/12/1997	1136810999	BUSINCO - CHIRURGIA	051401 - MOBILI E ARREDI SANITARI	A102020501 - Mobili e	R - RECUPERO
40880	SEDDIA	€	0,01	19/10/1998	034270	31/12/1997	1136810999	BUSINCO - CHIRURGIA	051401 - MOBILI E ARREDI SANITARI	A102020501 - Mobili e	R - RECUPERO
40883	SEDDIA	€	0,01	19/10/1998	034269	31/12/1997	1136810999	BUSINCO - CHIRURGIA	051401 - MOBILI E ARREDI SANITARI	A102020501 - Mobili e	R - RECUPERO

39116	SEGGOLO	€	0,01	15/10/1998	234049	31/12/1997	1136610999	BUSINCO - ONCOLOGIA	051401 - MOBILI E ARREDI SANITARI	A102020501 - Mobil e	R - RECUPERO
39117	SEGGOLO	€	0,01	15/10/1998	23003	31/12/1997	1136610999	BUSINCO - ONCOLOGIA	051401 - MOBILI E ARREDI SANITARI	A102020501 - Mobil e	R - RECUPERO
39118	SEGGOLO	€	0,01	15/10/1998	23179	31/12/1997	1136610999	BUSINCO - ONCOLOGIA	051401 - MOBILI E ARREDI SANITARI	A102020501 - Mobil e	R - RECUPERO
39119	SEDLIE PER VASCA	€	0,01	15/10/1998	23137	31/12/1997	1136610999	BUSINCO - ONCOLOGIA	051401 - MOBILI E ARREDI SANITARI	A102020501 - Mobil e	R - RECUPERO
39120	SEGGOLO	€	0,01	15/10/1998	23121	31/12/1997	1136610999	BUSINCO - ONCOLOGIA	051401 - MOBILI E ARREDI SANITARI	A102020501 - Mobil e	R - RECUPERO
39121	SEGGOLO	€	0,01	15/10/1998	23152	31/12/1997	1136610999	BUSINCO - ONCOLOGIA	051401 - MOBILI E ARREDI SANITARI	A102020501 - Mobil e	R - RECUPERO
39122	GETTAOARTA	€	0,01	15/10/1998	33610	31/12/1997	1136610999	BUSINCO - CARDIOLOGIA	051401 - MOBILI E ARREDI SANITARI	A102020501 - Mobil e	R - RECUPERO
39124	MENSOLA	€	0,01	15/10/1998	33611	31/12/1997	1136610999	BUSINCO - CARDIOLOGIA	051401 - MOBILI E ARREDI SANITARI	A102020501 - Mobil e	R - RECUPERO
39125	PINZATRICE	€	0,01	15/10/1998	33682	31/12/1997	1136610999	BUSINCO - CARDIOLOGIA	051401 - MOBILI E ARREDI SANITARI	A102020501 - Mobil e	R - RECUPERO
39127	QUOTTRICE	€	0,01	15/10/1998	33702	31/12/1997	1136610999	BUSINCO - CARDIOLOGIA	051401 - MOBILI E ARREDI SANITARI	A102020501 - Mobil e	R - RECUPERO
39129	LAMPADA DA TAVOLO	€	0,01	15/10/1998	40867	31/12/1997	1136610999	BUSINCO - MEDICINA	051401 - MOBILI E ARREDI SANITARI	A102020501 - Mobil e	R - RECUPERO
39130	ARMADIO	€	0,01	15/10/1998	40428	31/12/1997	1136610999	BUSINCO - MEDICINA	051401 - MOBILI E ARREDI SANITARI	A102020501 - Mobil e	R - RECUPERO
39132	SCABELLO	€	0,01	15/10/1998	40583	31/12/1997	1136610999	BUSINCO - MEDICINA	051401 - MOBILI E ARREDI SANITARI	A102020501 - Mobil e	R - RECUPERO
39134	ARREDIABILI	€	0,01	15/10/1998	40584	31/12/1997	1136610999	BUSINCO - MEDICINA	051401 - MOBILI E ARREDI SANITARI	A102020501 - Mobil e	R - RECUPERO
39135	MOBIL E	€	0,01	15/10/1998	40585	31/12/1997	1136610999	BUSINCO - MEDICINA	051401 - MOBILI E ARREDI SANITARI	A102020501 - Mobil e	R - RECUPERO
39136	LAMPADA DA TAVOLO	€	0,01	15/10/1998	41601	31/12/1997	1136610999	BUSINCO - CARDIOLOGIA	051401 - MOBILI E ARREDI SANITARI	A102020501 - Mobil e	R - RECUPERO
39137	ARREDIABILI	€	0,01	15/10/1998	42603	31/12/1997	1136610999	BUSINCO - CARDIOLOGIA	051401 - MOBILI E ARREDI SANITARI	A102020501 - Mobil e	R - RECUPERO
39138	TAVOLO	€	0,01	15/10/1998	41130	31/12/1997	1136610999	BUSINCO - CARDIOLOGIA	051401 - MOBILI E ARREDI SANITARI	A102020501 - Mobil e	R - RECUPERO
39140	PARAVENTO	€	0,01	15/10/1998	41130	31/12/1997	1136610999	BUSINCO - CARDIOLOGIA	051401 - MOBILI E ARREDI SANITARI	A102020501 - Mobil e	R - RECUPERO
39141	ARMADIETTO	€	0,01	15/10/1998	41048	31/12/1997	1136610999	BUSINCO - CARDIOLOGIA	051401 - MOBILI E ARREDI SANITARI	A102020501 - Mobil e	R - RECUPERO
39142	ARMADIETTO	€	0,01	15/10/1998	41053	31/12/1997	1136610999	BUSINCO - CARDIOLOGIA	051401 - MOBILI E ARREDI SANITARI	A102020501 - Mobil e	R - RECUPERO
39143	ARMADIETTO	€	0,01	15/10/1998	41049	31/12/1997	1136610999	BUSINCO - CARDIOLOGIA	051401 - MOBILI E ARREDI SANITARI	A102020501 - Mobil e	R - RECUPERO
39144	ARMADIETTO	€	0,01	15/10/1998	41044	31/12/1997	1136610999	BUSINCO - CARDIOLOGIA	051401 - MOBILI E ARREDI SANITARI	A102020501 - Mobil e	R - RECUPERO
39145	SCABELLO	€	0,01	15/10/1998	41189	31/12/1997	1136610999	BUSINCO - MEDICINA	051401 - MOBILI E ARREDI SANITARI	A102020501 - Mobil e	R - RECUPERO
39146	CLASSIFICATORE	€	0,01	15/10/1998	41087	31/12/1997	1136610999	BUSINCO - MEDICINA	051401 - MOBILI E ARREDI SANITARI	A102020501 - Mobil e	R - RECUPERO
39148	CASSETTERIA	€	0,01	15/10/1998	41088	31/12/1997	1136610999	BUSINCO - MEDICINA	051401 - MOBILI E ARREDI SANITARI	A102020501 - Mobil e	R - RECUPERO
39149	CASSETTERIA	€	0,01	15/10/1998	41091	31/12/1997	1136610999	BUSINCO - MEDICINA	051401 - MOBILI E ARREDI SANITARI	A102020501 - Mobil e	R - RECUPERO
39150	TAVOLO	€	0,01	15/10/1998	41092	31/12/1997	1136610999	BUSINCO - MEDICINA	051401 - MOBILI E ARREDI SANITARI	A102020501 - Mobil e	R - RECUPERO
39152	SEDLA	€	0,01	15/10/1998	41092	31/12/1997	1136610999	BUSINCO - MEDICINA	051401 - MOBILI E ARREDI SANITARI	A102020501 - Mobil e	R - RECUPERO
39153	CASSETTERIA	€	0,01	15/10/1998	41096	31/12/1997	1136610999	BUSINCO - MEDICINA	051401 - MOBILI E ARREDI SANITARI	A102020501 - Mobil e	R - RECUPERO
39154	SEDLA	€	0,01	15/10/1998	41094	31/12/1997	1136610999	BUSINCO - MEDICINA	051401 - MOBILI E ARREDI SANITARI	A102020501 - Mobil e	R - RECUPERO
39155	SEDLA	€	0,01	15/10/1998	41083	31/12/1997	1136610999	BUSINCO - MEDICINA	051401 - MOBILI E ARREDI SANITARI	A102020501 - Mobil e	R - RECUPERO
39156	CLASSIFICATORE	€	0,01	15/10/1998	41188	31/12/1997	1136610999	BUSINCO - MEDICINA	051401 - MOBILI E ARREDI SANITARI	A102020501 - Mobil e	R - RECUPERO
39157	SCABELLO	€	0,01	15/10/1998	41093	31/12/1997	1136610999	BUSINCO - MEDICINA	051401 - MOBILI E ARREDI SANITARI	A102020501 - Mobil e	R - RECUPERO
39161	SEDLA	€	0,01	15/10/1998	41094	31/12/1997	1136610999	BUSINCO - MEDICINA	051401 - MOBILI E ARREDI SANITARI	A102020501 - Mobil e	R - RECUPERO
39162	SEDLA	€	0,01	15/10/1998	41081	31/12/1997	1136610999	BUSINCO - MEDICINA	051401 - MOBILI E ARREDI SANITARI	A102020501 - Mobil e	R - RECUPERO
39163	SEDLA	€	0,01	15/10/1998	41080	31/12/1997	1136610999	BUSINCO - MEDICINA	051401 - MOBILI E ARREDI SANITARI	A102020501 - Mobil e	R - RECUPERO
39164	SEDLA	€	0,01	15/10/1998	41073	31/12/1997	1136610999	BUSINCO - MEDICINA	051401 - MOBILI E ARREDI SANITARI	A102020501 - Mobil e	R - RECUPERO
39166	LIBRERIA	€	0,01	15/10/1998	41074	31/12/1997	1136610999	BUSINCO - MEDICINA	051401 - MOBILI E ARREDI SANITARI	A102020501 - Mobil e	R - RECUPERO
39167	LIBRERIA	€	0,01	15/10/1998	41076	31/12/1997	1136610999	BUSINCO - MEDICINA	051401 - MOBILI E ARREDI SANITARI	A102020501 - Mobil e	R - RECUPERO
39169	BANCONE	€	0,01	15/10/1998	41075	31/12/1997	1136610999	BUSINCO - MEDICINA	051401 - MOBILI E ARREDI SANITARI	A102020501 - Mobil e	R - RECUPERO
39169	SCABELLO	€	0,01	15/10/1998	41015	31/12/1997	1136610999	BUSINCO - MEDICINA	051401 - MOBILI E ARREDI SANITARI	A102020501 - Mobil e	R - RECUPERO
39170	SCABELLO	€	0,01	15/10/1998	41014	31/12/1997	1136610999	BUSINCO - MEDICINA	051401 - MOBILI E ARREDI SANITARI	A102020501 - Mobil e	R - RECUPERO
39171	LIBRERIA	€	0,01	15/10/1998	41013	31/12/1997	1136610999	BUSINCO - MEDICINA	051401 - MOBILI E ARREDI SANITARI	A102020501 - Mobil e	R - RECUPERO
39173	ARMADIO	€	0,01	15/10/1998	41009	31/12/1997	1136610999	BUSINCO - MEDICINA	051401 - MOBILI E ARREDI SANITARI	A102020501 - Mobil e	R - RECUPERO
39174	ARMADIO	€	0,01	15/10/1998	41010	31/12/1997	1136610999	BUSINCO - MEDICINA	051401 - MOBILI E ARREDI SANITARI	A102020501 - Mobil e	R - RECUPERO
39175	LETTINO	€	0,01	15/10/1998	41011	31/12/1997	1136610999	BUSINCO - MEDICINA	051401 - MOBILI E ARREDI SANITARI	A102020501 - Mobil e	R - RECUPERO
39176	SEDLA	€	0,01	15/10/1998	41005	31/12/1997	1136610999	BUSINCO - MEDICINA	051401 - MOBILI E ARREDI SANITARI	A102020501 - Mobil e	R - RECUPERO
39178	ARMADIO	€	0,01	15/10/1998	41037	31/12/1997	1136610999	BUSINCO - MEDICINA	051401 - MOBILI E ARREDI SANITARI	A102020501 - Mobil e	R - RECUPERO
39185	POLTRONCINA	€	0,01	15/10/1998	40984	31/12/1997	1136610999	BUSINCO - MEDICINA	051401 - MOBILI E ARREDI SANITARI	A102020501 - Mobil e	R - RECUPERO
39189	POLTRONCINA	€	0,01	15/10/1998	40854	31/12/1997	1136610999	BUSINCO - MEDICINA	051401 - MOBILI E ARREDI SANITARI	A102020501 - Mobil e	R - RECUPERO
39191	SEDLA	€	0,01	15/10/1998	40854	31/12/1997	1136610999	BUSINCO - MEDICINA	051401 - MOBILI E ARREDI SANITARI	A102020501 - Mobil e	R - RECUPERO

33130	ARMADIO	€	0,01	14/10/1998	33716	31/12/1997	1136080999	-	BUSINCO	-	CARDIOLOGIA	051401	-	MOBIL E ARREDI SANITARI	A102020501	-	Mobil e	R	RECUPERO
33133	ARMADIO	€	0,04	14/10/1998	33617	31/12/1997	1136080999	-	BUSINCO	-	CARDIOLOGIA	051401	-	MOBIL E ARREDI SANITARI	A102020501	-	Mobil e	R	RECUPERO
33137	ARMADIO	€	0,01	14/10/1998	33718	31/12/1997	1136080999	-	BUSINCO	-	CARDIOLOGIA	051401	-	MOBIL E ARREDI SANITARI	A102020501	-	Mobil e	R	RECUPERO
33159	POLITRONCINA	€	0,01	14/10/1998	33722	31/12/1997	1136080999	-	BUSINCO	-	CARDIOLOGIA	051401	-	MOBIL E ARREDI SANITARI	A102020501	-	Mobil e	R	RECUPERO
33165	POLITRONCINA	€	0,01	14/10/1998	33723	31/12/1997	1136080999	-	BUSINCO	-	CARDIOLOGIA	051401	-	MOBIL E ARREDI SANITARI	A102020501	-	Mobil e	R	RECUPERO
33178	POLITRONCINA	€	0,01	14/10/1998	33724	31/12/1997	1136080999	-	BUSINCO	-	CARDIOLOGIA	051401	-	MOBIL E ARREDI SANITARI	A102020501	-	Mobil e	R	RECUPERO
33179	PANCA 3 POSTI	€	0,01	14/10/1998	33725	31/12/1997	1136080999	-	BUSINCO	-	CARDIOLOGIA	051401	-	MOBIL E ARREDI SANITARI	A102020501	-	Mobil e	R	RECUPERO
33182	SCHIVANIA	€	0,01	14/10/1998	33680	31/12/1997	1136080999	-	BUSINCO	-	CARDIOLOGIA	051401	-	MOBIL E ARREDI SANITARI	A102020501	-	Mobil e	R	RECUPERO
33191	CLASSIFICATORE	€	0,01	14/10/1998	33696	31/12/1997	1136080999	-	BUSINCO	-	CARDIOLOGIA	051401	-	MOBIL E ARREDI SANITARI	A102020501	-	Mobil e	R	RECUPERO
33194	CLASSIFICATORE	€	0,01	14/10/1998	33697	31/12/1997	1136080999	-	BUSINCO	-	CARDIOLOGIA	051401	-	MOBIL E ARREDI SANITARI	A102020501	-	Mobil e	R	RECUPERO
33197	SEDIA	€	0,04	14/10/1998	33689	31/12/1997	1136080999	-	BUSINCO	-	CARDIOLOGIA	051401	-	MOBIL E ARREDI SANITARI	A102020501	-	Mobil e	R	RECUPERO
33198	SEDIA	€	0,01	14/10/1998	33689	31/12/1997	1136080999	-	BUSINCO	-	CARDIOLOGIA	051401	-	MOBIL E ARREDI SANITARI	A102020501	-	Mobil e	R	RECUPERO
33203	LAMPADA DA TAVOLO	€	0,01	14/10/1998	33701	31/12/1997	1136080999	-	BUSINCO	-	CARDIOLOGIA	051401	-	MOBIL E ARREDI SANITARI	A102020501	-	Mobil e	R	RECUPERO
33205	SEDIA	€	0,01	14/10/1998	33689	31/12/1997	1136080999	-	BUSINCO	-	CARDIOLOGIA	051401	-	MOBIL E ARREDI SANITARI	A102020501	-	Mobil e	R	RECUPERO
33750	SEDIA	€	0,01	15/10/1998	33659	31/12/1997	1136080999	-	BUSINCO	-	CARDIOLOGIA	051401	-	MOBIL E ARREDI SANITARI	A102020501	-	Mobil e	R	RECUPERO
33755	SCRIVANIA	€	0,01	15/10/1998	33660	31/12/1997	1136080999	-	BUSINCO	-	CARDIOLOGIA	051401	-	MOBIL E ARREDI SANITARI	A102020501	-	Mobil e	R	RECUPERO
33771	SEDIA	€	0,01	15/10/1998	33683	31/12/1997	1136080999	-	BUSINCO	-	CARDIOLOGIA	051401	-	MOBIL E ARREDI SANITARI	A102020501	-	Mobil e	R	RECUPERO
33774	SEDIA	€	0,01	15/10/1998	33684	31/12/1997	1136080999	-	BUSINCO	-	CARDIOLOGIA	051401	-	MOBIL E ARREDI SANITARI	A102020501	-	Mobil e	R	RECUPERO
33786	SCRIVANIA	€	0,01	15/10/1998	33689	31/12/1997	1136080999	-	BUSINCO	-	CARDIOLOGIA	051401	-	MOBIL E ARREDI SANITARI	A102020501	-	Mobil e	R	RECUPERO
33852	SGABELLO	€	0,01	15/10/1998	33635	31/12/1997	1136080999	-	BUSINCO	-	CARDIOLOGIA	051401	-	MOBIL E ARREDI SANITARI	A102020501	-	Mobil e	R	RECUPERO
33854	ARMADIO	€	0,01	15/10/1998	33635	31/12/1997	1136080999	-	BUSINCO	-	CARDIOLOGIA	051401	-	MOBIL E ARREDI SANITARI	A102020501	-	Mobil e	R	RECUPERO
33855	SEDIA	€	0,01	15/10/1998	33645	31/12/1997	1136080999	-	BUSINCO	-	CARDIOLOGIA	051401	-	MOBIL E ARREDI SANITARI	A102020501	-	Mobil e	R	RECUPERO
33873	SEDIA	€	0,01	15/10/1998	33647	31/12/1997	1136080999	-	BUSINCO	-	CARDIOLOGIA	051401	-	MOBIL E ARREDI SANITARI	A102020501	-	Mobil e	R	RECUPERO
33877	ARMADIO	€	0,01	15/10/1998	33650	31/12/1997	1136080999	-	BUSINCO	-	CARDIOLOGIA	051401	-	MOBIL E ARREDI SANITARI	A102020501	-	Mobil e	R	RECUPERO
33881	SGABELLO	€	0,01	15/10/1998	33651	31/12/1997	1136080999	-	BUSINCO	-	CARDIOLOGIA	051401	-	MOBIL E ARREDI SANITARI	A102020501	-	Mobil e	R	RECUPERO
33884	LAMPADA	€	0,01	15/10/1998	33603	31/12/1997	1136080999	-	BUSINCO	-	CARDIOLOGIA	051401	-	MOBIL E ARREDI SANITARI	A102020501	-	Mobil e	R	RECUPERO
33886	SCRIVANIA	€	0,01	15/10/1998	33604	31/12/1997	1136080999	-	BUSINCO	-	CARDIOLOGIA	051401	-	MOBIL E ARREDI SANITARI	A102020501	-	Mobil e	R	RECUPERO
33891	DIVANO	€	0,01	15/10/1998	33602	31/12/1997	1136080999	-	BUSINCO	-	CARDIOLOGIA	051401	-	MOBIL E ARREDI SANITARI	A102020501	-	Mobil e	R	RECUPERO
33893	POLITRONCINA	€	0,01	15/10/1998	33603	31/12/1997	1136080999	-	BUSINCO	-	CARDIOLOGIA	051401	-	MOBIL E ARREDI SANITARI	A102020501	-	Mobil e	R	RECUPERO
33897	TAVOLINO	€	0,01	15/10/1998	33608	31/12/1997	1136080999	-	BUSINCO	-	CARDIOLOGIA	051401	-	MOBIL E ARREDI SANITARI	A102020501	-	Mobil e	R	RECUPERO
33905	LATACCAPANNI	€	0,01	15/10/1998	33612	31/12/1997	1136080999	-	BUSINCO	-	CARDIOLOGIA	051401	-	MOBIL E ARREDI SANITARI	A102020501	-	Mobil e	R	RECUPERO
33958	ARMADIO	€	0,01	15/10/1998	33623	31/12/1997	1136080999	-	BUSINCO	-	CARDIOLOGIA	051401	-	MOBIL E ARREDI SANITARI	A102020501	-	Mobil e	R	RECUPERO
33958	ARMADIO	€	0,01	15/10/1998	33623	31/12/1997	1136080999	-	BUSINCO	-	CARDIOLOGIA	051401	-	MOBIL E ARREDI SANITARI	A102020501	-	Mobil e	R	RECUPERO
33957	APPENDIABITI	€	0,01	15/10/1998	33626	31/12/1997	1136080999	-	BUSINCO	-	CARDIOLOGIA	051401	-	MOBIL E ARREDI SANITARI	A102020501	-	Mobil e	R	RECUPERO
33981	TAVOLINO	€	0,01	15/10/1998	33628	31/12/1997	1136080999	-	BUSINCO	-	CARDIOLOGIA	051401	-	MOBIL E ARREDI SANITARI	A102020501	-	Mobil e	R	RECUPERO
33983	POLITRONCA	€	0,01	15/10/1998	33629	31/12/1997	1136080999	-	BUSINCO	-	CARDIOLOGIA	051401	-	MOBIL E ARREDI SANITARI	A102020501	-	Mobil e	R	RECUPERO
33992	CASSETTERA	€	0,01	15/10/1998	33604	31/12/1997	1136080999	-	BUSINCO	-	CARDIOLOGIA	051401	-	MOBIL E ARREDI SANITARI	A102020501	-	Mobil e	R	RECUPERO
33993	ARMADIO	€	0,01	15/10/1998	33605	31/12/1997	1136080999	-	BUSINCO	-	CARDIOLOGIA	051401	-	MOBIL E ARREDI SANITARI	A102020501	-	Mobil e	R	RECUPERO
33912	DIVANO	€	0,01	15/10/1998	33628	31/12/1997	1136080999	-	BUSINCO	-	CARDIOLOGIA	051401	-	MOBIL E ARREDI SANITARI	A102020501	-	Mobil e	R	RECUPERO
33915	APPENDIABITI	€	0,01	15/10/1998	33628	31/12/1997	1136080999	-	BUSINCO	-	CARDIOLOGIA	051401	-	MOBIL E ARREDI SANITARI	A102020501	-	Mobil e	R	RECUPERO
33918	ARMADIO	€	0,01	15/10/1998	33628	31/12/1997	1136080999	-	BUSINCO	-	CARDIOLOGIA	051401	-	MOBIL E ARREDI SANITARI	A102020501	-	Mobil e	R	RECUPERO
33921	ARMADIO	€	0,01	15/10/1998	33660	31/12/1997	1136080999	-	BUSINCO	-	CARDIOLOGIA	051401	-	MOBIL E ARREDI SANITARI	A102020501	-	Mobil e	R	RECUPERO
33924	ARMADIO	€	0,01	15/10/1998	33681	31/12/1997	1136080999	-	BUSINCO	-	CARDIOLOGIA	051401	-	MOBIL E ARREDI SANITARI	A102020501	-	Mobil e	R	RECUPERO
33927	ARMADIO	€	0,01	15/10/1998	33681	31/12/1997	1136080999	-	BUSINCO	-	CARDIOLOGIA	051401	-	MOBIL E ARREDI SANITARI	A102020501	-	Mobil e	R	RECUPERO
33932	MOBILE BASSO	€	0,01	15/10/1998	33683	31/12/1997	1136080999	-	BUSINCO	-	CARDIOLOGIA	051401	-	MOBIL E ARREDI SANITARI	A102020501	-	Mobil e	R	RECUPERO
33933	SEDIA	€	0,01	15/10/1998	33689	31/12/1997	1136080999	-	BUSINCO	-	CARDIOLOGIA	051401	-	MOBIL E ARREDI SANITARI	A102020501	-	Mobil e	R	RECUPERO
33972	LIBRERIA	€	0,01	15/10/1998	33602	31/12/1997	1136080999	-	BUSINCO	-	CARDIOLOGIA	051401	-	MOBIL E ARREDI SANITARI	A102020501	-	Mobil e	R	RECUPERO
33973	LIBRERIA	€	0,01	15/10/1998	33603	31/12/1997	1136080999	-	BUSINCO	-	CARDIOLOGIA	051401	-	MOBIL E ARREDI SANITARI	A102020501	-	Mobil e	R	RECUPERO
33994	LETTOIO GINECOLOGICO EL.	€	0,01	15/10/1998	33627	31/12/1997	1136080999	-	BUSINCO	-	CARDIOLOGIA	051401	-	MOBIL E ARREDI SANITARI	A102020501	-	Mobil e	R	RECUPERO
33998	TAVOLINO	€	0,01	15/10/1998	33624	31/12/1997	1136080999	-	BUSINCO	-	CARDIOLOGIA	051401	-	MOBIL E ARREDI SANITARI	A102020501	-	Mobil e	R	RECUPERO
33911	SEGGIOLINO	€	0,01	15/10/1998	33649	31/12/1997	1136080999	-	BUSINCO	-	CARDIOLOGIA	051401	-	MOBIL E ARREDI SANITARI	A102020501	-	Mobil e	R	RECUPERO
33913	SEGGIOLINO	€	0,01	15/10/1998	33650	31/12/1997	1136080999	-	BUSINCO	-	CARDIOLOGIA	051401	-	MOBIL E ARREDI SANITARI	A102020501	-	Mobil e	R	RECUPERO
33914	ARMADIO	€	0,01	15/10/1998	33659	31/12/1997	1136080999	-	BUSINCO	-	CARDIOLOGIA	051401	-	MOBIL E ARREDI SANITARI	A102020501	-	Mobil e	R	RECUPERO

26119	Lampada da scrivania a stelo	€	29064/1998	131.454	0.01	29064/1998	131.454	0.01	31/12/1997	1510004199 - BUSINCO - AREA	051401 - MOBILI E ARREDI SANITARI	R - RECUPERO
26120	Lampada da scrivania in metallo a	€	29064/1998	131.455	0.01	29064/1998	131.455	0.01	31/12/1997	1510004199 - BUSINCO - AREA	051401 - MOBILI E ARREDI SANITARI	R - RECUPERO
26539	poltrona in metallo e pelle nera	€	30067/1998	131.457	0.01	30067/1998	131.457	0.01	31/12/1997	1510004199 - BUSINCO - AREA	051401 - MOBILI E ARREDI SANITARI	R - RECUPERO
26541	poltrona presidenziale pelle nera	€	30067/1998	131.458	0.01	30067/1998	131.458	0.01	31/12/1997	1510004199 - BUSINCO - AREA	051401 - MOBILI E ARREDI SANITARI	R - RECUPERO
26542	divanetto in legno a 4 ante in velluto	€	30067/1998	126.000	0.01	30067/1998	126.000	0.01	31/12/1997	1510004199 - BUSINCO - AREA	051401 - MOBILI E ARREDI SANITARI	R - RECUPERO
26550	lavoro metallo e laminato nero	€	030071/1998	426.878	0.01	030071/1998	426.878	0.01	31/12/1997	1136600999 - BUSINCO - RECUPERO E	051401 - MOBILI E ARREDI SANITARI	R - RECUPERO
27160	letino (laotografia)	€	030071/1998	426.868	0.01	030071/1998	426.868	0.01	31/12/1997	1136600999 - BUSINCO - RECUPERO E	051401 - MOBILI E ARREDI SANITARI	R - RECUPERO
27168	paravento	€	07077/1998	422.04	0.01	07077/1998	422.04	0.01	31/12/1997	1136012999 - BUSINCO - DIREZIONE	051401 - MOBILI E ARREDI SANITARI	R - RECUPERO
27207	SEDIA METALLO	€	08077/1998	24.552	0.01	08077/1998	24.552	0.01	31/12/1997	1136180999 - BUSINCO - EMATOLOGIA E	051401 - MOBILI E ARREDI SANITARI	R - RECUPERO
27403	letto biancia anticalo	€	08077/1998	24.420	0.01	08077/1998	24.420	0.01	31/12/1997	1136180999 - BUSINCO - EMATOLOGIA E	051401 - MOBILI E ARREDI SANITARI	R - RECUPERO
27412	lusso laminare coperto	€	08077/1998	339.65	0.01	08077/1998	339.65	0.01	31/12/1997	1136180999 - BUSINCO - EMATOLOGIA E	051401 - MOBILI E ARREDI SANITARI	R - RECUPERO
27416	lusso laminare coperto	€	08077/1998	412.83	0.01	08077/1998	412.83	0.01	31/12/1997	1136180999 - BUSINCO - EMATOLOGIA E	051401 - MOBILI E ARREDI SANITARI	R - RECUPERO
27418	lusso laminare coperto	€	08077/1998	412.83	0.01	08077/1998	412.83	0.01	31/12/1997	1136180999 - BUSINCO - EMATOLOGIA E	051401 - MOBILI E ARREDI SANITARI	R - RECUPERO
29324	lavoro per telefono	€	310071/1998	340.15	0.01	310071/1998	340.15	0.01	31/12/1997	1510004199 - BUSINCO - AREA	051401 - MOBILI E ARREDI SANITARI	R - RECUPERO
29325	scrivania in legno	€	07084/1998	349.85	0.01	07084/1998	349.85	0.01	31/12/1997	1136600999 - BUSINCO - RADIOLOGIA	051401 - MOBILI E ARREDI SANITARI	R - RECUPERO
30274	orologio segna presenze	€	14101/1998	22.762	0.01	14101/1998	22.762	0.01	31/12/1997	1136600999 - BUSINCO - RADIOLOGIA	051401 - MOBILI E ARREDI SANITARI	R - RECUPERO
36733	APPENDIABITI	€	14101/1998	22.763	0.01	14101/1998	22.763	0.01	31/12/1997	1136600999 - BUSINCO - RADIOLOGIA	051401 - MOBILI E ARREDI SANITARI	R - RECUPERO
37683	SEDIA	€	14101/1998	22.755	0.01	14101/1998	22.755	0.01	31/12/1997	1136600999 - BUSINCO - RADIOLOGIA	051401 - MOBILI E ARREDI SANITARI	R - RECUPERO
37694	SEDIA	€	14101/1998	22.755	0.01	14101/1998	22.755	0.01	31/12/1997	1136600999 - BUSINCO - RADIOLOGIA	051401 - MOBILI E ARREDI SANITARI	R - RECUPERO
37698	BANCONE	€	14101/1998	22.764	0.01	14101/1998	22.764	0.01	31/12/1997	1136600999 - BUSINCO - RADIOLOGIA	051401 - MOBILI E ARREDI SANITARI	R - RECUPERO
37701	ARMADIO	€	14101/1998	22.762	0.01	14101/1998	22.762	0.01	31/12/1997	1136600999 - BUSINCO - RADIOLOGIA	051401 - MOBILI E ARREDI SANITARI	R - RECUPERO
37714	ARMADIO	€	14101/1998	22.763	0.01	14101/1998	22.763	0.01	31/12/1997	1136600999 - BUSINCO - RADIOLOGIA	051401 - MOBILI E ARREDI SANITARI	R - RECUPERO
37720	ALZATINA PORTACARTELLE	€	14101/1998	22.760	0.01	14101/1998	22.760	0.01	31/12/1997	1136600999 - BUSINCO - RADIOLOGIA	051401 - MOBILI E ARREDI SANITARI	R - RECUPERO
37723	ALZATINA PORTACARTELLE	€	14101/1998	22.759	0.01	14101/1998	22.759	0.01	31/12/1997	1136600999 - BUSINCO - RADIOLOGIA	051401 - MOBILI E ARREDI SANITARI	R - RECUPERO

17930	letto snodato con spondine e	€	0,01	1006/1998	23680	31/12/1997	1136080989 - BUSINCO - CHIRURGIA	051401 - MOBILI E ARREDI SANITARI	A102020501 - Mobili e	R - RECUPERO
17932	letto snodato con spondine e	€	0,01	1006/1998	23679	31/12/1997	1136090989 - BUSINCO - CHIRURGIA	051401 - MOBILI E ARREDI SANITARI	A102020501 - Mobili e	R - RECUPERO
17933	letto snodato con spondine e	€	0,01	1006/1998	23670	31/12/1997	1136090989 - BUSINCO - CHIRURGIA	051401 - MOBILI E ARREDI SANITARI	A102020501 - Mobili e	R - RECUPERO
17934	letto snodato con spondine e	€	0,01	1006/1998	23669	31/12/1997	1136090989 - BUSINCO - CHIRURGIA	051401 - MOBILI E ARREDI SANITARI	A102020501 - Mobili e	R - RECUPERO
17935	letto snodato con spondine e	€	0,01	1006/1998	23660	31/12/1997	1136090989 - BUSINCO - CHIRURGIA	051401 - MOBILI E ARREDI SANITARI	A102020501 - Mobili e	R - RECUPERO
17936	letto snodato con spondine e	€	0,01	1006/1998	23659	31/12/1997	1136090989 - BUSINCO - CHIRURGIA	051401 - MOBILI E ARREDI SANITARI	A102020501 - Mobili e	R - RECUPERO
18632	lavandino computer	€	0,01	1106/1998	40706	31/12/1997	1160036299 - BUSINCO - LABORATORIO	051401 - MOBILI E ARREDI SANITARI	A102020501 - Mobili e	R - RECUPERO
18642	poltrona girevole	€	0,01	1106/1998	40725	31/12/1997	1160036299 - BUSINCO - LABORATORIO	051401 - MOBILI E ARREDI SANITARI	A102020501 - Mobili e	R - RECUPERO
18645	poltroncina girevole	€	0,01	1106/1998	40724	31/12/1997	1160036299 - BUSINCO - LABORATORIO	051401 - MOBILI E ARREDI SANITARI	A102020501 - Mobili e	R - RECUPERO
18649	poltroncina girevole	€	0,01	1106/1998	40723	31/12/1997	1160036299 - BUSINCO - LABORATORIO	051401 - MOBILI E ARREDI SANITARI	A102020501 - Mobili e	R - RECUPERO
18651	libreria armadio	€	0,01	1106/1998	40722	31/12/1997	1160036299 - BUSINCO - LABORATORIO	051401 - MOBILI E ARREDI SANITARI	A102020501 - Mobili e	R - RECUPERO
18654	libreria armadio	€	0,01	1106/1998	40721	31/12/1997	1160036299 - BUSINCO - LABORATORIO	051401 - MOBILI E ARREDI SANITARI	A102020501 - Mobili e	R - RECUPERO
18656	scrivania con isola	€	0,01	1106/1998	40720	31/12/1997	1160036299 - BUSINCO - LABORATORIO	051401 - MOBILI E ARREDI SANITARI	A102020501 - Mobili e	R - RECUPERO
18658	scabellio	€	0,01	1106/1998	40719	31/12/1997	1160036299 - BUSINCO - LABORATORIO	051401 - MOBILI E ARREDI SANITARI	A102020501 - Mobili e	R - RECUPERO
18660	armadio metallo	€	0,01	1106/1998	40718	31/12/1997	1160036299 - BUSINCO - LABORATORIO	051401 - MOBILI E ARREDI SANITARI	A102020501 - Mobili e	R - RECUPERO
18662	armadio basso	€	0,01	1106/1998	40715	31/12/1997	1160036299 - BUSINCO - LABORATORIO	051401 - MOBILI E ARREDI SANITARI	A102020501 - Mobili e	R - RECUPERO
18664	altoparlanti	€	0,01	1106/1998	40707	31/12/1997	1160036299 - BUSINCO - LABORATORIO	051401 - MOBILI E ARREDI SANITARI	A102020501 - Mobili e	R - RECUPERO
18668	appendiabiti	€	0,01	1106/1998	40726	31/12/1997	1160036299 - BUSINCO - LABORATORIO	051401 - MOBILI E ARREDI SANITARI	A102020501 - Mobili e	R - RECUPERO
18670	appendiabiti	€	0,01	1106/1998	40734	31/12/1997	1160036299 - BUSINCO - LABORATORIO	051401 - MOBILI E ARREDI SANITARI	A102020501 - Mobili e	R - RECUPERO
18684	appendiabiti	€	0,01	1106/1998	40737	31/12/1997	1160036299 - BUSINCO - LABORATORIO	051401 - MOBILI E ARREDI SANITARI	A102020501 - Mobili e	R - RECUPERO
18688	lampada da tavolo	€	0,01	1106/1998	40744	31/12/1997	1160036299 - BUSINCO - LABORATORIO	051401 - MOBILI E ARREDI SANITARI	A102020501 - Mobili e	R - RECUPERO
18690	altoparlanti metallo	€	0,01	1106/1998	40753	31/12/1997	1160036299 - BUSINCO - LABORATORIO	051401 - MOBILI E ARREDI SANITARI	A102020501 - Mobili e	R - RECUPERO
18736	armadio in metallo	€	0,01	1106/1998	41313	31/12/1997	1136012989 - BUSINCO - DIREZIONE	051401 - MOBILI E ARREDI SANITARI	A102020501 - Mobili e	R - RECUPERO
18941	TAVOLO PIEDI IN ALLUMINIO	€	0,01	1206/1998	92512	31/12/1997	1136090989 - BUSINCO - CHIRURGIA	051401 - MOBILI E ARREDI SANITARI	A102020501 - Mobili e	R - RECUPERO
19360	SEDIA METALLO	€	0,01	1206/1998	92547	31/12/1997	1136090989 - BUSINCO - CHIRURGIA	051401 - MOBILI E ARREDI SANITARI	A102020501 - Mobili e	R - RECUPERO
19361	MOBILE BASE	€	0,01	1206/1998	92845	31/12/1997	1136090989 - BUSINCO - CHIRURGIA	051401 - MOBILI E ARREDI SANITARI	A102020501 - Mobili e	R - RECUPERO
19362	MOBILE	€	0,01	1206/1998	92534	31/12/1997	1136090989 - BUSINCO - CHIRURGIA	051401 - MOBILI E ARREDI SANITARI	A102020501 - Mobili e	R - RECUPERO
19365	SEDIA	€	0,01	1206/1998	92534	31/12/1997	1136090989 - BUSINCO - CHIRURGIA	051401 - MOBILI E ARREDI SANITARI	A102020501 - Mobili e	R - RECUPERO
19366	SEDIA	€	0,01	1206/1998	92514	31/12/1997	1136090989 - BUSINCO - CHIRURGIA	051401 - MOBILI E ARREDI SANITARI	A102020501 - Mobili e	R - RECUPERO
19368	CASSETTIERA	€	0,01	1206/1998	92513	31/12/1997	1136090989 - BUSINCO - CHIRURGIA	051401 - MOBILI E ARREDI SANITARI	A102020501 - Mobili e	R - RECUPERO
19369	PORTAVALLIGIE	€	0,01	1206/1998	92533	31/12/1997	1136090989 - BUSINCO - CHIRURGIA	051401 - MOBILI E ARREDI SANITARI	A102020501 - Mobili e	R - RECUPERO
19368	PORTAVALLIGIE	€	0,01	1206/1998	92533	31/12/1997	1136090989 - BUSINCO - CHIRURGIA	051401 - MOBILI E ARREDI SANITARI	A102020501 - Mobili e	R - RECUPERO
19369	PIANO LAVACRO	€	0,01	1206/1998	92508	31/12/1997	1136090989 - BUSINCO - CHIRURGIA	051401 - MOBILI E ARREDI SANITARI	A102020501 - Mobili e	R - RECUPERO
19370	LIBRERIA	€	0,01	1206/1998	92509	31/12/1997	1136090989 - BUSINCO - CHIRURGIA	051401 - MOBILI E ARREDI SANITARI	A102020501 - Mobili e	R - RECUPERO
19372	TAVOLINO IN LEGNO	€	0,01	1206/1998	92528	31/12/1997	1136090989 - BUSINCO - CHIRURGIA	051401 - MOBILI E ARREDI SANITARI	A102020501 - Mobili e	R - RECUPERO
19377	TAVOLINO LAMINATO FERRO	€	0,01	1206/1998	92629	31/12/1997	1136090989 - BUSINCO - CHIRURGIA	051401 - MOBILI E ARREDI SANITARI	A102020501 - Mobili e	R - RECUPERO
19379	SCHEDARIO IN METALLO 4	€	0,01	1206/1998	92631	31/12/1997	1136090989 - BUSINCO - CHIRURGIA	051401 - MOBILI E ARREDI SANITARI	A102020501 - Mobili e	R - RECUPERO
19382	TAVOLINO IN METALLO	€	0,01	1206/1998	92636	31/12/1997	1136090989 - BUSINCO - CHIRURGIA	051401 - MOBILI E ARREDI SANITARI	A102020501 - Mobili e	R - RECUPERO
19384	SEDIA GIREVOLE	€	0,01	1206/1998	92638	31/12/1997	1136090989 - BUSINCO - CHIRURGIA	051401 - MOBILI E ARREDI SANITARI	A102020501 - Mobili e	R - RECUPERO
19386	SEDIA GIREVOLE	€	0,01	1206/1998	92624	31/12/1997	1136090989 - BUSINCO - CHIRURGIA	051401 - MOBILI E ARREDI SANITARI	A102020501 - Mobili e	R - RECUPERO
19387	SEDIA GIREVOLE	€	0,01	1206/1998	92625	31/12/1997	1136090989 - BUSINCO - CHIRURGIA	051401 - MOBILI E ARREDI SANITARI	A102020501 - Mobili e	R - RECUPERO
19388	SEDIA METALLO	€	0,01	1206/1998	92639	31/12/1997	1136090989 - BUSINCO - CHIRURGIA	051401 - MOBILI E ARREDI SANITARI	A102020501 - Mobili e	R - RECUPERO
19389	CASSETTIERA IN METALLO 2	€	0,01	1206/1998	92639	31/12/1997	1136090989 - BUSINCO - CHIRURGIA	051401 - MOBILI E ARREDI SANITARI	A102020501 - Mobili e	R - RECUPERO
19390	CLASSIFICATORE METALLO	€	0,01	1206/1998	95249	31/12/1997	1136090989 - BUSINCO - CHIRURGIA	051401 - MOBILI E ARREDI SANITARI	A102020501 - Mobili e	R - RECUPERO
19391	CLASSIFICATORE METALLO	€	0,01	1206/1998	95240	31/12/1997	1136090989 - BUSINCO - CHIRURGIA	051401 - MOBILI E ARREDI SANITARI	A102020501 - Mobili e	R - RECUPERO
19396	BASE METALLICA DUE ANTE	€	0,01	1206/1998	95254	31/12/1997	1136090989 - BUSINCO - CHIRURGIA	051401 - MOBILI E ARREDI SANITARI	A102020501 - Mobili e	R - RECUPERO
19398	SCRIVANIA LEGNO SEI	€	0,01	1206/1998	95256	31/12/1997	1136090989 - BUSINCO - CHIRURGIA	051401 - MOBILI E ARREDI SANITARI	A102020501 - Mobili e	R - RECUPERO
19399	SEDIA METALLO	€	0,01	1206/1998	95256	31/12/1997	1136090989 - BUSINCO - CHIRURGIA	051401 - MOBILI E ARREDI SANITARI	A102020501 - Mobili e	R - RECUPERO
19402	POLTRONCINA A ROTELLE	€	0,01	1206/1998	95189	31/12/1997	1136090989 - BUSINCO - CHIRURGIA	051401 - MOBILI E ARREDI SANITARI	A102020501 - Mobili e	R - RECUPERO
19403	SCRIVANIA FERRO DUE	€	0,01	1206/1998	95187	31/12/1997	1136090989 - BUSINCO - CHIRURGIA	051401 - MOBILI E ARREDI SANITARI	A102020501 - Mobili e	R - RECUPERO
19404	SEDIA LEGNO	€	0,01	1206/1998	95181	31/12/1997	1136090989 - BUSINCO - CHIRURGIA	051401 - MOBILI E ARREDI SANITARI	A102020501 - Mobili e	R - RECUPERO
19408	TAVOLO LEGNO	€	0,01	1206/1998	95182	31/12/1997	1136090989 - BUSINCO - CHIRURGIA	051401 - MOBILI E ARREDI SANITARI	A102020501 - Mobili e	R - RECUPERO
19411	POLTRONCINA IN LEGNO	€	0,01	1206/1998	95153	31/12/1997	1136090989 - BUSINCO - CHIRURGIA	051401 - MOBILI E ARREDI SANITARI	A102020501 - Mobili e	R - RECUPERO
19413	SCRIVANIA IN LEGNO SEI	€	0,01	1206/1998	95178	31/12/1997	1136090989 - BUSINCO - CHIRURGIA	051401 - MOBILI E ARREDI SANITARI	A102020501 - Mobili e	R - RECUPERO
19416	PENISILE DUE ANTE	€	0,01	1206/1998	95179	31/12/1997	1136090989 - BUSINCO - CHIRURGIA	051401 - MOBILI E ARREDI SANITARI	A102020501 - Mobili e	R - RECUPERO
19417	ANGOLIERA IN LEGNO	€	0,01	1206/1998	95179	31/12/1997	1136090989 - BUSINCO - CHIRURGIA	051401 - MOBILI E ARREDI SANITARI	A102020501 - Mobili e	R - RECUPERO

17666	SEDA PLASTICA	€	0,01	1006/1998	23886	31/12/1997	1136030939 - BUSINCO - CHIRURGIA	051401 - MOBILI E ARREDI SANITARI	A102020501 - Mobili e	R - RECUPERO
17667	armadio metallo	€	0,01	1006/1998	40776	31/12/1997	1160362299 - BUSINCO - LABORATORIO	051401 - MOBILI E ARREDI SANITARI	A102020501 - Mobili e	R - RECUPERO
17668	SEDA METALLO	€	0,01	1006/1998	23655	31/12/1997	1136030939 - BUSINCO - LABORATORIO	051401 - MOBILI E ARREDI SANITARI	A102020501 - Mobili e	R - RECUPERO
17669	classificatore	€	0,01	1006/1998	40775	31/12/1997	1160362299 - BUSINCO - CHIRURGIA	051401 - MOBILI E ARREDI SANITARI	A102020501 - Mobili e	R - RECUPERO
17670	SEDA METALLO	€	0,01	1006/1998	23654	31/12/1997	1136030939 - BUSINCO - CHIRURGIA	051401 - MOBILI E ARREDI SANITARI	A102020501 - Mobili e	R - RECUPERO
17671	SEDA METALLO	€	0,01	1006/1998	23675	31/12/1997	1136030939 - BUSINCO - CHIRURGIA	051401 - MOBILI E ARREDI SANITARI	A102020501 - Mobili e	R - RECUPERO
17672	SEDA PLASTICA	€	0,01	1006/1998	23674	31/12/1997	1136030939 - BUSINCO - CHIRURGIA	051401 - MOBILI E ARREDI SANITARI	A102020501 - Mobili e	R - RECUPERO
17673	SEDA PLASTICA	€	0,01	1006/1998	23673	31/12/1997	1136030939 - BUSINCO - LABORATORIO	051401 - MOBILI E ARREDI SANITARI	A102020501 - Mobili e	R - RECUPERO
17674	SEDA METALLO	€	0,01	1006/1998	23654	31/12/1997	1136030939 - BUSINCO - CHIRURGIA	051401 - MOBILI E ARREDI SANITARI	A102020501 - Mobili e	R - RECUPERO
17675	armadio legno basso	€	0,01	1006/1998	23654	31/12/1997	1136030939 - BUSINCO - CHIRURGIA	051401 - MOBILI E ARREDI SANITARI	A102020501 - Mobili e	R - RECUPERO
17710	SEDA METALLO	€	0,01	1006/1998	23654	31/12/1997	1136030939 - BUSINCO - LABORATORIO	051401 - MOBILI E ARREDI SANITARI	A102020501 - Mobili e	R - RECUPERO
17723	mobili metallo 2 ante	€	0,01	1006/1998	23656	31/12/1997	1136030939 - BUSINCO - CHIRURGIA	051401 - MOBILI E ARREDI SANITARI	A102020501 - Mobili e	R - RECUPERO
17731	SEDA METALLO	€	0,01	1006/1998	23645	31/12/1997	1136030939 - BUSINCO - CHIRURGIA	051401 - MOBILI E ARREDI SANITARI	A102020501 - Mobili e	R - RECUPERO
17738	SEDA METALLO	€	0,01	1006/1998	23645	31/12/1997	1136030939 - BUSINCO - LABORATORIO	051401 - MOBILI E ARREDI SANITARI	A102020501 - Mobili e	R - RECUPERO
17741	lavoro metallo e legno	€	0,01	1006/1998	23655	31/12/1997	1136030939 - BUSINCO - CHIRURGIA	051401 - MOBILI E ARREDI SANITARI	A102020501 - Mobili e	R - RECUPERO
17742	SEDA METALLO	€	0,01	1006/1998	23654	31/12/1997	1136030939 - BUSINCO - LABORATORIO	051401 - MOBILI E ARREDI SANITARI	A102020501 - Mobili e	R - RECUPERO
17745	SEDA METALLO	€	0,01	1006/1998	23654	31/12/1997	1136030939 - BUSINCO - LABORATORIO	051401 - MOBILI E ARREDI SANITARI	A102020501 - Mobili e	R - RECUPERO
17747	sgabello	€	0,01	1006/1998	23674	31/12/1997	1136030939 - BUSINCO - LABORATORIO	051401 - MOBILI E ARREDI SANITARI	A102020501 - Mobili e	R - RECUPERO
17750	sgabello	€	0,01	1006/1998	23675	31/12/1997	1136030939 - BUSINCO - LABORATORIO	051401 - MOBILI E ARREDI SANITARI	A102020501 - Mobili e	R - RECUPERO
17754	poltroncina girevole	€	0,01	1006/1998	23672	31/12/1997	1136030939 - BUSINCO - LABORATORIO	051401 - MOBILI E ARREDI SANITARI	A102020501 - Mobili e	R - RECUPERO
17759	poltroncina girevole	€	0,01	1006/1998	23672	31/12/1997	1136030939 - BUSINCO - CHIRURGIA	051401 - MOBILI E ARREDI SANITARI	A102020501 - Mobili e	R - RECUPERO
17760	scrivania con cassetti	€	0,01	1006/1998	23652	31/12/1997	1136030939 - BUSINCO - CHIRURGIA	051401 - MOBILI E ARREDI SANITARI	A102020501 - Mobili e	R - RECUPERO
17761	COMODINO SERVITORE	€	0,01	1006/1998	23650	31/12/1997	1136030939 - BUSINCO - LABORATORIO	051401 - MOBILI E ARREDI SANITARI	A102020501 - Mobili e	R - RECUPERO
17766	SEDA GIREVOLE	€	0,01	1006/1998	23650	31/12/1997	1136030939 - BUSINCO - CHIRURGIA	051401 - MOBILI E ARREDI SANITARI	A102020501 - Mobili e	R - RECUPERO
17768	LETTO SNOODABILE	€	0,01	1006/1998	23657	31/12/1997	1136030939 - BUSINCO - LABORATORIO	051401 - MOBILI E ARREDI SANITARI	A102020501 - Mobili e	R - RECUPERO
17768	lavoro metallo e legno	€	0,01	1006/1998	23647	31/12/1997	1136030939 - BUSINCO - CHIRURGIA	051401 - MOBILI E ARREDI SANITARI	A102020501 - Mobili e	R - RECUPERO
17771	LETTO SNOODABILE	€	0,01	1006/1998	23657	31/12/1997	1136030939 - BUSINCO - LABORATORIO	051401 - MOBILI E ARREDI SANITARI	A102020501 - Mobili e	R - RECUPERO

17567	SEDIA METALLO	€	0,01	1006/1998	407,78	31/12/1997	1160036299 - BUSINCO - LABORATORIO	051401 - MOBILI E ARREDI SANITARI	A102020501 - Mobili e	R - RECUPERO
17568	appendibili	€	0,01	1006/1998	42655	31/12/1997	1136560999 - BUSINCO - RECUPERO E	051401 - MOBILI E ARREDI SANITARI	A102020501 - Mobili e	R - RECUPERO
17569	caselliera	€	0,01	1006/1998	407,49	31/12/1997	1160036299 - BUSINCO - LABORATORIO	051401 - MOBILI E ARREDI SANITARI	A102020501 - Mobili e	R - RECUPERO
17574	poltroncina girevole	€	0,01	1006/1998	407,48	31/12/1997	1160036299 - BUSINCO - LABORATORIO	051401 - MOBILI E ARREDI SANITARI	A102020501 - Mobili e	R - RECUPERO
17577	SEDIA METALLO	€	0,01	1006/1998	407,47	31/12/1997	1160036299 - BUSINCO - LABORATORIO	051401 - MOBILI E ARREDI SANITARI	A102020501 - Mobili e	R - RECUPERO
17578	SEDIA	€	0,01	1006/1998	42691	31/12/1997	1136560999 - BUSINCO - RECUPERO E	051401 - MOBILI E ARREDI SANITARI	A102020501 - Mobili e	R - RECUPERO
17580	SEDIA	€	0,01	1006/1998	42690	31/12/1997	1136560999 - BUSINCO - RECUPERO E	051401 - MOBILI E ARREDI SANITARI	A102020501 - Mobili e	R - RECUPERO
17582	SEDIA METALLO	€	0,01	1006/1998	42658	31/12/1997	1136560999 - BUSINCO - RECUPERO E	051401 - MOBILI E ARREDI SANITARI	A102020501 - Mobili e	R - RECUPERO
17584	stipetto	€	0,01	1006/1998	42657	31/12/1997	1136560999 - BUSINCO - RECUPERO E	051401 - MOBILI E ARREDI SANITARI	A102020501 - Mobili e	R - RECUPERO
17585	stipetto	€	0,01	1006/1998	42656	31/12/1997	1136560999 - BUSINCO - RECUPERO E	051401 - MOBILI E ARREDI SANITARI	A102020501 - Mobili e	R - RECUPERO
17587	SEDIA GIREVOLE	€	0,01	1006/1998	407,45	31/12/1997	1160036299 - BUSINCO - LABORATORIO	051401 - MOBILI E ARREDI SANITARI	A102020501 - Mobili e	R - RECUPERO
17588	SEDIA METALLO	€	0,01	1006/1998	407,45	31/12/1997	1160036299 - BUSINCO - LABORATORIO	051401 - MOBILI E ARREDI SANITARI	A102020501 - Mobili e	R - RECUPERO
17589	paravento	€	0,01	1006/1998	42618	31/12/1997	1136560999 - BUSINCO - RECUPERO E	051401 - MOBILI E ARREDI SANITARI	A102020501 - Mobili e	R - RECUPERO
17591	poltroncina girevole	€	0,01	1006/1998	407,61	31/12/1997	1160036299 - BUSINCO - LABORATORIO	051401 - MOBILI E ARREDI SANITARI	A102020501 - Mobili e	R - RECUPERO
17594	scrivania	€	0,01	1006/1998	42653	31/12/1997	1136560999 - BUSINCO - RECUPERO E	051401 - MOBILI E ARREDI SANITARI	A102020501 - Mobili e	R - RECUPERO
17595	armadio metallo	€	0,01	1006/1998	42652	11/12/1987	1136560999 - BUSINCO - RECUPERO E	051401 - MOBILI E ARREDI SANITARI	A102020501 - Mobili e	R - RECUPERO
17599	lathro	€	0,01	1006/1998	42648	31/12/1997	1136560999 - BUSINCO - RECUPERO E	051401 - MOBILI E ARREDI SANITARI	A102020501 - Mobili e	R - RECUPERO
17600	armadio metallo 2 ante	€	0,01	1006/1998	407,60	31/12/1997	1160036299 - BUSINCO - LABORATORIO	051401 - MOBILI E ARREDI SANITARI	A102020501 - Mobili e	R - RECUPERO
17602	SEDIA GIREVOLE	€	0,01	1006/1998	23789	31/12/1997	1136560999 - BUSINCO - CHIRURGIA	051401 - MOBILI E ARREDI SANITARI	A102020501 - Mobili e	R - RECUPERO
17605	armadio	€	0,01	1006/1998	42645	31/12/1997	1136560999 - BUSINCO - RECUPERO E	051401 - MOBILI E ARREDI SANITARI	A102020501 - Mobili e	R - RECUPERO
17607	SEDIA GIREVOLE	€	0,01	1006/1998	42644	31/12/1997	1136560999 - BUSINCO - RECUPERO E	051401 - MOBILI E ARREDI SANITARI	A102020501 - Mobili e	R - RECUPERO
17608	armadio libera	€	0,01	1006/1998	407,59	31/12/1997	1160036299 - BUSINCO - LABORATORIO	051401 - MOBILI E ARREDI SANITARI	A102020501 - Mobili e	R - RECUPERO
17609	SEDIA GIREVOLE	€	0,01	1006/1998	42643	31/12/1997	1136560999 - BUSINCO - RECUPERO E	051401 - MOBILI E ARREDI SANITARI	A102020501 - Mobili e	R - RECUPERO
17612	SEDIA GIREVOLE	€	0,01	1006/1998	42642	31/12/1997	1136560999 - BUSINCO - RECUPERO E	051401 - MOBILI E ARREDI SANITARI	A102020501 - Mobili e	R - RECUPERO
17613	stipetto 2 ante	€	0,01	1006/1998	407,58	31/12/1997	1160036299 - BUSINCO - LABORATORIO	051401 - MOBILI E ARREDI SANITARI	A102020501 - Mobili e	R - RECUPERO
17614	scrivania	€	0,01	1006/1998	42641	31/12/1997	1136560999 - BUSINCO - RECUPERO E	051401 - MOBILI E ARREDI SANITARI	A102020501 - Mobili e	R - RECUPERO
17617	stipetto 2 ante	€	0,01	1006/1998	407,57	31/12/1997	1160036299 - BUSINCO - LABORATORIO	051401 - MOBILI E ARREDI SANITARI	A102020501 - Mobili e	R - RECUPERO
17619	lavatoio	€	0,01	1006/1998	42638	31/12/1997	1136560999 - BUSINCO - RECUPERO E	051401 - MOBILI E ARREDI SANITARI	A102020501 - Mobili e	R - RECUPERO
17620	armadio in metallo	€	0,01	1006/1998	42637	31/12/1997	1136560999 - BUSINCO - RECUPERO E	051401 - MOBILI E ARREDI SANITARI	A102020501 - Mobili e	R - RECUPERO
17621	spabellio	€	0,01	1006/1998	407,55	31/12/1997	1160036299 - BUSINCO - LABORATORIO	051401 - MOBILI E ARREDI SANITARI	A102020501 - Mobili e	R - RECUPERO
17624	lavatoio metallo	€	0,01	1006/1998	407,71	31/12/1997	160036299 - BUSINCO - LABORATORIO	051401 - MOBILI E ARREDI SANITARI	A102020501 - Mobili e	R - RECUPERO
17625	spabellio	€	0,01	1006/1998	42633	31/12/1997	1136560999 - BUSINCO - RECUPERO E	051401 - MOBILI E ARREDI SANITARI	A102020501 - Mobili e	R - RECUPERO
17626	classificatore	€	0,01	1006/1998	42632	31/12/1997	1136560999 - BUSINCO - RECUPERO E	051401 - MOBILI E ARREDI SANITARI	A102020501 - Mobili e	R - RECUPERO
17628	lavatoio metallo	€	0,01	1006/1998	407,70	31/12/1997	160036299 - BUSINCO - LABORATORIO	051401 - MOBILI E ARREDI SANITARI	A102020501 - Mobili e	R - RECUPERO
17629	armadio porta farmaci	€	0,01	1006/1998	42630	31/12/1997	1136560999 - BUSINCO - RECUPERO E	051401 - MOBILI E ARREDI SANITARI	A102020501 - Mobili e	R - RECUPERO
17630	SEDIA GIREVOLE	€	0,01	1006/1998	407,69	31/12/1997	1160036299 - BUSINCO - RECUPERO E	051401 - MOBILI E ARREDI SANITARI	A102020501 - Mobili e	R - RECUPERO
17631	spabellio	€	0,01	1006/1998	407,68	31/12/1997	1160036299 - BUSINCO - LABORATORIO	051401 - MOBILI E ARREDI SANITARI	A102020501 - Mobili e	R - RECUPERO
17632	armadio metallo	€	0,01	1006/1998	42626	31/12/1997	1160036299 - BUSINCO - LABORATORIO	051401 - MOBILI E ARREDI SANITARI	A102020501 - Mobili e	R - RECUPERO
17633	SEDIA METALLO	€	0,01	1006/1998	42625	31/12/1997	1160036299 - BUSINCO - LABORATORIO	051401 - MOBILI E ARREDI SANITARI	A102020501 - Mobili e	R - RECUPERO
17634	armadio metallo	€	0,01	1006/1998	407,66	31/12/1997	1160036299 - BUSINCO - LABORATORIO	051401 - MOBILI E ARREDI SANITARI	A102020501 - Mobili e	R - RECUPERO
17637	SEDIA METALLO	€	0,01	1006/1998	42622	31/12/1997	1136560999 - BUSINCO - RECUPERO E	051401 - MOBILI E ARREDI SANITARI	A102020501 - Mobili e	R - RECUPERO
17638	sedie 3 posti	€	0,01	1006/1998	42621	31/12/1997	1136560999 - BUSINCO - RECUPERO E	051401 - MOBILI E ARREDI SANITARI	A102020501 - Mobili e	R - RECUPERO
17640	scrivania 3 posti	€	0,01	1006/1998	407,64	10/06/1988	1006/1998 407,64	051401 - MOBILI E ARREDI SANITARI	A102020501 - Mobili e	R - RECUPERO
17641	scrivania con cassetti	€	0,01	1006/1998	407,63	10/06/1988	1006/1998 407,63	051401 - MOBILI E ARREDI SANITARI	A102020501 - Mobili e	R - RECUPERO
17644	scrivania con cassetti	€	0,01	1006/1998	407,63	10/06/1988	1006/1998 407,63	051401 - MOBILI E ARREDI SANITARI	A102020501 - Mobili e	R - RECUPERO
17646	scrivania metallo 3 ante	€	0,01	1006/1998	42614	11/12/1987	1136560999 - BUSINCO - RECUPERO E	051401 - MOBILI E ARREDI SANITARI	A102020501 - Mobili e	R - RECUPERO
17647	armadio metallo	€	0,01	1006/1998	42613	31/12/1997	1136560999 - BUSINCO - RECUPERO E	051401 - MOBILI E ARREDI SANITARI	A102020501 - Mobili e	R - RECUPERO
17648	armadio metallo	€	0,01	1006/1998	42612	31/12/1997	1136560999 - BUSINCO - RECUPERO E	051401 - MOBILI E ARREDI SANITARI	A102020501 - Mobili e	R - RECUPERO
17653	sedia metallo	€	0,01	1006/1998	42611	31/12/1997	1136560999 - BUSINCO - RECUPERO E	051401 - MOBILI E ARREDI SANITARI	A102020501 - Mobili e	R - RECUPERO
17653	SEDIA METALLO	€	0,01	1006/1998	42610	31/12/1997	1136560999 - BUSINCO - RECUPERO E	051401 - MOBILI E ARREDI SANITARI	A102020501 - Mobili e	R - RECUPERO
17655	SEDIA METALLO	€	0,01	1006/1998	42608	31/12/1997	1160036299 - BUSINCO - LABORATORIO	051401 - MOBILI E ARREDI SANITARI	A102020501 - Mobili e	R - RECUPERO
17656	armadio metallo	€	0,01	1006/1998	407,79	31/12/1997	1160036299 - BUSINCO - LABORATORIO	051401 - MOBILI E ARREDI SANITARI	A102020501 - Mobili e	R - RECUPERO
17657	SEDIA METALLO	€	0,01	1006/1998	42608	31/12/1997	1160036299 - BUSINCO - LABORATORIO	051401 - MOBILI E ARREDI SANITARI	A102020501 - Mobili e	R - RECUPERO
17658	stipetto metallo 2 ante	€	0,01	1006/1998	407,78	31/12/1997	1160036299 - BUSINCO - LABORATORIO	051401 - MOBILI E ARREDI SANITARI	A102020501 - Mobili e	R - RECUPERO
17664	stipetto metallo 2 ante	€	0,01	1006/1998	407,77	31/12/1997	1160036299 - BUSINCO - LABORATORIO	051401 - MOBILI E ARREDI SANITARI	A102020501 - Mobili e	R - RECUPERO

17446	scrivania in legno	€	0,01	1006/1998	35105	31/12/1997	1510004199 - BUSINCO - AREA	051401 - MOBIL E ARREDI SANITARI	A102020501 - Mobil e	R - RECUPERO
17447	seggiere	€	0,01	1006/1998	35104	31/12/1997	1510004199 - BUSINCO - AREA	051401 - MOBIL E ARREDI SANITARI	A102020501 - Mobil e	R - RECUPERO
17448	attaccapanni	€	0,01	1006/1998	35103	31/12/1997	1510004199 - BUSINCO - AREA	051401 - MOBIL E ARREDI SANITARI	A102020501 - Mobil e	R - RECUPERO
17449	armadio metallico	€	0,01	1006/1998	35102	31/12/1997	1510004199 - BUSINCO - AREA	051401 - MOBIL E ARREDI SANITARI	A102020501 - Mobil e	R - RECUPERO
17450	poltroncina in skai	€	0,01	1006/1998	35128	31/12/1997	1510004199 - BUSINCO - AREA	051401 - MOBIL E ARREDI SANITARI	A102020501 - Mobil e	R - RECUPERO
17451	sofale	€	0,01	1006/1998	41456	31/12/1997	1510004199 - BUSINCO - AREA	051401 - MOBIL E ARREDI SANITARI	A102020501 - Mobil e	R - RECUPERO
17452	poltrona in skai	€	0,01	1006/1998	35127	31/12/1997	1510004199 - BUSINCO - AREA	051401 - MOBIL E ARREDI SANITARI	A102020501 - Mobil e	R - RECUPERO
17453	attaccapanni	€	0,01	1006/1998	35126	31/12/1997	1510004199 - BUSINCO - AREA	051401 - MOBIL E ARREDI SANITARI	A102020501 - Mobil e	R - RECUPERO
17454	poltrona in skai	€	0,01	1006/1998	35125	31/12/1997	1510004199 - BUSINCO - AREA	051401 - MOBIL E ARREDI SANITARI	A102020501 - Mobil e	R - RECUPERO
17455	poltrona in skai	€	0,01	1006/1998	35124	31/12/1997	1510004199 - BUSINCO - AREA	051401 - MOBIL E ARREDI SANITARI	A102020501 - Mobil e	R - RECUPERO
17456	poltrona in skai	€	0,01	1006/1998	35121	31/12/1997	1510004199 - BUSINCO - AREA	051401 - MOBIL E ARREDI SANITARI	A102020501 - Mobil e	R - RECUPERO
17457	SEDIA portacomputer	€	0,01	1006/1998	41457	31/12/1997	1510004199 - BUSINCO - AREA	051401 - MOBIL E ARREDI SANITARI	A102020501 - Mobil e	R - RECUPERO
17458	SEDIA GIROVOLE	€	0,01	1006/1998	41463	31/12/1997	1510004199 - BUSINCO - AREA	051401 - MOBIL E ARREDI SANITARI	A102020501 - Mobil e	R - RECUPERO
17476	caselliera	€	0,01	1006/1998	41464	31/12/1997	1510004199 - BUSINCO - AREA	051401 - MOBIL E ARREDI SANITARI	A102020501 - Mobil e	R - RECUPERO
17478	caselliera	€	0,01	1006/1998	41465	31/12/1997	1510004199 - BUSINCO - AREA	051401 - MOBIL E ARREDI SANITARI	A102020501 - Mobil e	R - RECUPERO
17481	caselliera	€	0,01	1006/1998	42709	31/12/1997	1510004199 - BUSINCO - AREA	051401 - MOBIL E ARREDI SANITARI	A102020501 - Mobil e	R - RECUPERO
17483	SEDIA	€	0,01	1006/1998	42708	31/12/1997	1510004199 - BUSINCO - AREA	051401 - MOBIL E ARREDI SANITARI	A102020501 - Mobil e	R - RECUPERO
17484	lavabo	€	0,01	1006/1998	42707	31/12/1997	1510004199 - BUSINCO - AREA	051401 - MOBIL E ARREDI SANITARI	A102020501 - Mobil e	R - RECUPERO
17486	panca da palestra	€	0,01	1006/1998	42706	31/12/1997	1510004199 - BUSINCO - AREA	051401 - MOBIL E ARREDI SANITARI	A102020501 - Mobil e	R - RECUPERO
17489	lettino fisioterapia	€	0,01	1006/1998	42704	31/12/1997	1510004199 - BUSINCO - AREA	051401 - MOBIL E ARREDI SANITARI	A102020501 - Mobil e	R - RECUPERO
17490	classificatore	€	0,01	1006/1998	42703	31/12/1997	1510004199 - BUSINCO - AREA	051401 - MOBIL E ARREDI SANITARI	A102020501 - Mobil e	R - RECUPERO
17501	SEDIA	€	0,01	1006/1998	42700	31/12/1997	1510004199 - BUSINCO - AREA	051401 - MOBIL E ARREDI SANITARI	A102020501 - Mobil e	R - RECUPERO
17501	SEDIA	€	0,01	1006/1998	42699	31/12/1997	1510004199 - BUSINCO - AREA	051401 - MOBIL E ARREDI SANITARI	A102020501 - Mobil e	R - RECUPERO
17509	SEDIA	€	0,01	1006/1998	42698	31/12/1997	1510004199 - BUSINCO - AREA	051401 - MOBIL E ARREDI SANITARI	A102020501 - Mobil e	R - RECUPERO
17510	SEDIA	€	0,01	1006/1998	42697	31/12/1997	1510004199 - BUSINCO - AREA	051401 - MOBIL E ARREDI SANITARI	A102020501 - Mobil e	R - RECUPERO
17511	SEDIA	€	0,01	1006/1998	42696	31/12/1997	1510004199 - BUSINCO - AREA	051401 - MOBIL E ARREDI SANITARI	A102020501 - Mobil e	R - RECUPERO
17513	SEDIA	€	0,01	1006/1998	42695	31/12/1997	1510004199 - BUSINCO - AREA	051401 - MOBIL E ARREDI SANITARI	A102020501 - Mobil e	R - RECUPERO
17514	SEDIA	€	0,01	1006/1998	42694	31/12/1997	1510004199 - BUSINCO - AREA	051401 - MOBIL E ARREDI SANITARI	A102020501 - Mobil e	R - RECUPERO
17516	lavabo	€	0,01	1006/1998	42693	31/12/1997	1510004199 - BUSINCO - AREA	051401 - MOBIL E ARREDI SANITARI	A102020501 - Mobil e	R - RECUPERO
17517	stipetto	€	0,01	1006/1998	42692	31/12/1997	1510004199 - BUSINCO - AREA	051401 - MOBIL E ARREDI SANITARI	A102020501 - Mobil e	R - RECUPERO
17519	stipetto	€	0,01	1006/1998	42690	31/12/1997	1510004199 - BUSINCO - AREA	051401 - MOBIL E ARREDI SANITARI	A102020501 - Mobil e	R - RECUPERO
17520	armadio metallo	€	0,01	1006/1998	40791	31/12/1997	1510004199 - BUSINCO - AREA	051401 - MOBIL E ARREDI SANITARI	A102020501 - Mobil e	R - RECUPERO
17522	stipetto	€	0,01	1006/1998	42689	31/12/1997	1510004199 - BUSINCO - AREA	051401 - MOBIL E ARREDI SANITARI	A102020501 - Mobil e	R - RECUPERO
17524	stipetto	€	0,01	1006/1998	42688	31/12/1997	1510004199 - BUSINCO - AREA	051401 - MOBIL E ARREDI SANITARI	A102020501 - Mobil e	R - RECUPERO
17526	sofale	€	0,01	1006/1998	40790	31/12/1997	1510004199 - BUSINCO - AREA	051401 - MOBIL E ARREDI SANITARI	A102020501 - Mobil e	R - RECUPERO
17528	stipetto	€	0,01	1006/1998	42687	31/12/1997	1510004199 - BUSINCO - AREA	051401 - MOBIL E ARREDI SANITARI	A102020501 - Mobil e	R - RECUPERO
17530	stipetto	€	0,01	1006/1998	42685	31/12/1997	1510004199 - BUSINCO - AREA	051401 - MOBIL E ARREDI SANITARI	A102020501 - Mobil e	R - RECUPERO
17531	paravento	€	0,01	1006/1998	40789	31/12/1997	1510004199 - BUSINCO - AREA	051401 - MOBIL E ARREDI SANITARI	A102020501 - Mobil e	R - RECUPERO
17532	poltroncina	€	0,01	1006/1998	42684	31/12/1997	1510004199 - BUSINCO - AREA	051401 - MOBIL E ARREDI SANITARI	A102020501 - Mobil e	R - RECUPERO
17533	scrivania	€	0,01	1006/1998	40786	31/12/1997	1510004199 - BUSINCO - AREA	051401 - MOBIL E ARREDI SANITARI	A102020501 - Mobil e	R - RECUPERO
17535	poltroncina	€	0,01	1006/1998	42682	31/12/1997	1510004199 - BUSINCO - AREA	051401 - MOBIL E ARREDI SANITARI	A102020501 - Mobil e	R - RECUPERO
17541	poltroncina	€	0,01	1006/1998	42681	31/12/1997	1510004199 - BUSINCO - AREA	051401 - MOBIL E ARREDI SANITARI	A102020501 - Mobil e	R - RECUPERO
17542	lettino per fisioterapia	€	0,01	1006/1998	42674	31/12/1997	1510004199 - BUSINCO - AREA	051401 - MOBIL E ARREDI SANITARI	A102020501 - Mobil e	R - RECUPERO
17545	lavaboincassato	€	0,01	1006/1998	40785	31/12/1997	1510004199 - BUSINCO - AREA	051401 - MOBIL E ARREDI SANITARI	A102020501 - Mobil e	R - RECUPERO
17549	scrivania metallo	€	0,01	1006/1998	40783	31/12/1997	1510004199 - BUSINCO - AREA	051401 - MOBIL E ARREDI SANITARI	A102020501 - Mobil e	R - RECUPERO
17552	scrivania metallo	€	0,01	1006/1998	40781	31/12/1997	1510004199 - BUSINCO - AREA	051401 - MOBIL E ARREDI SANITARI	A102020501 - Mobil e	R - RECUPERO
17556	stipetto metallo 3 ante	€	0,01	1006/1998	40730	31/12/1997	1510004199 - BUSINCO - AREA	051401 - MOBIL E ARREDI SANITARI	A102020501 - Mobil e	R - RECUPERO
17557	scrivania con cassetti	€	0,01	1006/1998	40728	31/12/1997	1510004199 - BUSINCO - AREA	051401 - MOBIL E ARREDI SANITARI	A102020501 - Mobil e	R - RECUPERO
17561	scrivaniametallo	€	0,01	1006/1998	40738	31/12/1997	1510004199 - BUSINCO - AREA	051401 - MOBIL E ARREDI SANITARI	A102020501 - Mobil e	R - RECUPERO
17562	armadio metallo basso	€	0,01	1006/1998	40735	31/12/1997	1510004199 - BUSINCO - AREA	051401 - MOBIL E ARREDI SANITARI	A102020501 - Mobil e	R - RECUPERO
17563	armadio metallo basso	€	0,01	1006/1998	40733	31/12/1997	1510004199 - BUSINCO - AREA	051401 - MOBIL E ARREDI SANITARI	A102020501 - Mobil e	R - RECUPERO
17564	armadio metallo basso	€	0,01	1006/1998	40742	31/12/1997	1510004199 - BUSINCO - AREA	051401 - MOBIL E ARREDI SANITARI	A102020501 - Mobil e	R - RECUPERO
17565	armadio per dattilo	€	0,01	1006/1998	40741	31/12/1997	1510004199 - BUSINCO - AREA	051401 - MOBIL E ARREDI SANITARI	A102020501 - Mobil e	R - RECUPERO
17566	armadio metallo	€	0,01	1006/1998	40741	31/12/1997	1510004199 - BUSINCO - AREA	051401 - MOBIL E ARREDI SANITARI	A102020501 - Mobil e	R - RECUPERO

17273	scrivania	€	0,01	10/06/1998	351,49	31/12/1997	1510004199 - BUSINCO - AREA	051401 - MOBILI E ARREDI SANITARI	A102020501 - Mobili e	R - RECUPERO
17173	portafeléfono	€	0,01	10/06/1998	351,48	31/12/1997	1510004199 - BUSINCO - AREA	051401 - MOBILI E ARREDI SANITARI	A102020501 - Mobili e	R - RECUPERO
17177	scrivania	€	0,01	10/06/1998	351,47	31/12/1997	1510004199 - BUSINCO - AREA	051401 - MOBILI E ARREDI SANITARI	A102020501 - Mobili e	R - RECUPERO
17192	portafeléfono	€	0,01	10/06/1998	351,46	31/12/1997	1510004199 - BUSINCO - AREA	051401 - MOBILI E ARREDI SANITARI	A102020501 - Mobili e	R - RECUPERO
17193	ARMADIO	€	0,01	10/06/1998	351,43	31/12/1997	1510004199 - BUSINCO - AREA	051401 - MOBILI E ARREDI SANITARI	A102020501 - Mobili e	R - RECUPERO
17184	armadio metallico	€	0,01	10/06/1998	351,47	31/12/1997	1510004199 - BUSINCO - AREA	051401 - MOBILI E ARREDI SANITARI	A102020501 - Mobili e	R - RECUPERO
17208	lavabo portacomputer	€	0,01	10/06/1998	351,66	31/12/1997	1510004199 - BUSINCO - AREA	051401 - MOBILI E ARREDI SANITARI	A102020501 - Mobili e	R - RECUPERO
17209	SEDIA DATTILO	€	0,01	10/06/1998	351,85	31/12/1997	1510004199 - BUSINCO - AREA	051401 - MOBILI E ARREDI SANITARI	A102020501 - Mobili e	R - RECUPERO
17210	portafeléfono in stoffa	€	0,01	10/06/1998	351,84	31/12/1997	1510004199 - BUSINCO - AREA	051401 - MOBILI E ARREDI SANITARI	A102020501 - Mobili e	R - RECUPERO
17211	portafeléfono in stoffa	€	0,01	10/06/1998	351,83	31/12/1997	1510004199 - BUSINCO - AREA	051401 - MOBILI E ARREDI SANITARI	A102020501 - Mobili e	R - RECUPERO
17212	portafeléfono in stoffa	€	0,01	10/06/1998	351,82	31/12/1997	1510004199 - BUSINCO - AREA	051401 - MOBILI E ARREDI SANITARI	A102020501 - Mobili e	R - RECUPERO
17213	attaccapanni a stelo	€	0,01	10/06/1998	351,81	31/12/1997	1510004199 - BUSINCO - AREA	051401 - MOBILI E ARREDI SANITARI	A102020501 - Mobili e	R - RECUPERO
17214	biadente in legno	€	0,01	10/06/1998	351,80	31/12/1997	1510004199 - BUSINCO - AREA	051401 - MOBILI E ARREDI SANITARI	A102020501 - Mobili e	R - RECUPERO
17215	mobile in legno	€	0,01	10/06/1998	351,79	31/12/1997	1510004199 - BUSINCO - AREA	051401 - MOBILI E ARREDI SANITARI	A102020501 - Mobili e	R - RECUPERO
17216	lavabo con ante	€	0,01	10/06/1998	351,78	31/12/1997	1510004199 - BUSINCO - AREA	051401 - MOBILI E ARREDI SANITARI	A102020501 - Mobili e	R - RECUPERO
17217	cassettiera in legno	€	0,01	10/06/1998	351,77	31/12/1997	1510004199 - BUSINCO - AREA	051401 - MOBILI E ARREDI SANITARI	A102020501 - Mobili e	R - RECUPERO
17218	scrivania in legno	€	0,01	10/06/1998	350,91	31/12/1997	1510004199 - BUSINCO - AREA	051401 - MOBILI E ARREDI SANITARI	A102020501 - Mobili e	R - RECUPERO
17220	portadisegni su ruote	€	0,01	10/06/1998	350,90	31/12/1997	1510004199 - BUSINCO - AREA	051401 - MOBILI E ARREDI SANITARI	A102020501 - Mobili e	R - RECUPERO
17221	tecnografio	€	0,01	10/06/1998	350,89	31/12/1997	1510004199 - BUSINCO - AREA	051401 - MOBILI E ARREDI SANITARI	A102020501 - Mobili e	R - RECUPERO
17222	armadio metallico	€	0,01	10/06/1998	350,88	31/12/1997	1510004199 - BUSINCO - AREA	051401 - MOBILI E ARREDI SANITARI	A102020501 - Mobili e	R - RECUPERO
17225	portafeléfono in stoffa	€	0,01	10/06/1998	350,86	31/12/1997	1510004199 - BUSINCO - AREA	051401 - MOBILI E ARREDI SANITARI	A102020501 - Mobili e	R - RECUPERO
17226	portafeléfono in stoffa	€	0,01	10/06/1998	350,85	31/12/1997	1510004199 - BUSINCO - AREA	051401 - MOBILI E ARREDI SANITARI	A102020501 - Mobili e	R - RECUPERO
17227	SEDIA	€	0,01	10/06/1998	350,84	31/12/1997	1510004199 - BUSINCO - AREA	051401 - MOBILI E ARREDI SANITARI	A102020501 - Mobili e	R - RECUPERO
17228	armadio metallico	€	0,01	10/06/1998	350,82	31/12/1997	1510004199 - BUSINCO - AREA	051401 - MOBILI E ARREDI SANITARI	A102020501 - Mobili e	R - RECUPERO
17230	classificatore	€	0,01	10/06/1998	350,81	31/12/1997	1510004199 - BUSINCO - AREA	051401 - MOBILI E ARREDI SANITARI	A102020501 - Mobili e	R - RECUPERO
17231	scrivania	€	0,01	10/06/1998	350,80	31/12/1997	1510004199 - BUSINCO - AREA	051401 - MOBILI E ARREDI SANITARI	A102020501 - Mobili e	R - RECUPERO
17232	attaccapanni	€	0,01	10/06/1998	350,79	31/12/1997	1510004199 - BUSINCO - AREA	051401 - MOBILI E ARREDI SANITARI	A102020501 - Mobili e	R - RECUPERO
17233	scrivania	€	0,01	10/06/1998	350,78	31/12/1997	1510004199 - BUSINCO - AREA	051401 - MOBILI E ARREDI SANITARI	A102020501 - Mobili e	R - RECUPERO
17235	portafeléfono	€	0,01	10/06/1998	350,72	31/12/1997	1510004199 - BUSINCO - AREA	051401 - MOBILI E ARREDI SANITARI	A102020501 - Mobili e	R - RECUPERO
17236	portafeléfono in stoffa	€	0,01	10/06/1998	350,71	31/12/1997	1510004199 - BUSINCO - AREA	051401 - MOBILI E ARREDI SANITARI	A102020501 - Mobili e	R - RECUPERO
17237	portafeléfono in stoffa	€	0,01	10/06/1998	350,67	31/12/1997	1510004199 - BUSINCO - AREA	051401 - MOBILI E ARREDI SANITARI	A102020501 - Mobili e	R - RECUPERO
17240	armadio metallico	€	0,01	10/06/1998	350,68	31/12/1997	1510004199 - BUSINCO - AREA	051401 - MOBILI E ARREDI SANITARI	A102020501 - Mobili e	R - RECUPERO
17242	attaccapanni a stelo	€	0,01	10/06/1998	350,65	31/12/1997	1510004199 - BUSINCO - AREA	051401 - MOBILI E ARREDI SANITARI	A102020501 - Mobili e	R - RECUPERO
17244	attaccapanni a stelo	€	0,01	10/06/1998	350,64	31/12/1997	1510004199 - BUSINCO - AREA	051401 - MOBILI E ARREDI SANITARI	A102020501 - Mobili e	R - RECUPERO
17248	portafeléfono	€	0,01	10/06/1998	350,63	31/12/1997	1510004199 - BUSINCO - AREA	051401 - MOBILI E ARREDI SANITARI	A102020501 - Mobili e	R - RECUPERO
17249	mobiletto metallico	€	0,01	10/06/1998	350,62	31/12/1997	1510004199 - BUSINCO - AREA	051401 - MOBILI E ARREDI SANITARI	A102020501 - Mobili e	R - RECUPERO
17252	scrivania metallica	€	0,01	10/06/1998	350,61	31/12/1997	1510004199 - BUSINCO - AREA	051401 - MOBILI E ARREDI SANITARI	A102020501 - Mobili e	R - RECUPERO
17255	scrivania metallica	€	0,01	10/06/1998	350,60	31/12/1997	1510004199 - BUSINCO - AREA	051401 - MOBILI E ARREDI SANITARI	A102020501 - Mobili e	R - RECUPERO
17257	portafeléfono	€	0,01	10/06/1998	350,59	31/12/1997	1510004199 - BUSINCO - AREA	051401 - MOBILI E ARREDI SANITARI	A102020501 - Mobili e	R - RECUPERO
17259	lavabo portafeléfono	€	0,01	10/06/1998	350,57	31/12/1997	1510004199 - BUSINCO - AREA	051401 - MOBILI E ARREDI SANITARI	A102020501 - Mobili e	R - RECUPERO
17262	armadietto in legno	€	0,01	10/06/1998	350,56	31/12/1997	1510004199 - BUSINCO - AREA	051401 - MOBILI E ARREDI SANITARI	A102020501 - Mobili e	R - RECUPERO
17264	scrivania in legno	€	0,01	10/06/1998	350,53	31/12/1997	1510004199 - BUSINCO - AREA	051401 - MOBILI E ARREDI SANITARI	A102020501 - Mobili e	R - RECUPERO
17266	libreria in legno	€	0,01	10/06/1998	350,52	31/12/1997	1510004199 - BUSINCO - AREA	051401 - MOBILI E ARREDI SANITARI	A102020501 - Mobili e	R - RECUPERO
17270	SEDIA	€	0,01	10/06/1998	350,52	31/12/1997	1510004199 - BUSINCO - AREA	051401 - MOBILI E ARREDI SANITARI	A102020501 - Mobili e	R - RECUPERO
17271	SEDIA	€	0,01	10/06/1998	350,51	31/12/1997	1510004199 - BUSINCO - AREA	051401 - MOBILI E ARREDI SANITARI	A102020501 - Mobili e	R - RECUPERO
17272	poltroncina in stoffa	€	0,01	10/06/1998	350,50	31/12/1997	1510004199 - BUSINCO - AREA	051401 - MOBILI E ARREDI SANITARI	A102020501 - Mobili e	R - RECUPERO
17273	SEDIA DATTILO	€	0,01	10/06/1998	350,49	31/12/1997	1510004199 - BUSINCO - AREA	051401 - MOBILI E ARREDI SANITARI	A102020501 - Mobili e	R - RECUPERO
17274	armadio metallico	€	0,01	10/06/1998	350,48	31/12/1997	1510004199 - BUSINCO - AREA	051401 - MOBILI E ARREDI SANITARI	A102020501 - Mobili e	R - RECUPERO
17275	lavabo	€	0,01	10/06/1998	350,45	31/12/1997	1510004199 - BUSINCO - AREA	051401 - MOBILI E ARREDI SANITARI	A102020501 - Mobili e	R - RECUPERO
17277	classificatore	€	0,01	10/06/1998	350,45	31/12/1997	1510004199 - BUSINCO - AREA	051401 - MOBILI E ARREDI SANITARI	A102020501 - Mobili e	R - RECUPERO
17278	classificatore	€	0,01	10/06/1998	350,43	31/12/1997	1510004199 - BUSINCO - AREA	051401 - MOBILI E ARREDI SANITARI	A102020501 - Mobili e	R - RECUPERO
17280	scrivania in legno	€	0,01	10/06/1998	350,41	31/12/1997	1510004199 - BUSINCO - AREA	051401 - MOBILI E ARREDI SANITARI	A102020501 - Mobili e	R - RECUPERO
17282	lavabo dattilo	€	0,01	10/06/1998	350,40	31/12/1997	1510004199 - BUSINCO - AREA	051401 - MOBILI E ARREDI SANITARI	A102020501 - Mobili e	R - RECUPERO
17283	pensole metallo	€	0,01	10/06/1998	350,39	31/12/1997	1510004199 - BUSINCO - AREA	051401 - MOBILI E ARREDI SANITARI	A102020501 - Mobili e	R - RECUPERO
17285	armadio basso	€	0,01	10/06/1998	350,39	31/12/1997	1510004199 - BUSINCO - AREA	051401 - MOBILI E ARREDI SANITARI	A102020501 - Mobili e	R - RECUPERO
17286	attaccapanni	€	0,01	10/06/1998	350,39	31/12/1997	1510004199 - BUSINCO - AREA	051401 - MOBILI E ARREDI SANITARI	A102020501 - Mobili e	R - RECUPERO
17288	scrivania metallo e vetro	€	0,01	10/06/1998	350,34	31/12/1997	1510004199 - BUSINCO - AREA	051401 - MOBILI E ARREDI SANITARI	A102020501 - Mobili e	R - RECUPERO

16836	castello giocattolo in legno	€	0,01	09/08/1998	35010	31/12/1997	1510004199 - BUSINCO - AREA	051401 - MOBILI E ARREDI SANITARI	R - RECUPERO
16877	poltrona in stoffa	€	0,01	09/08/1998	35008	31/12/1997	1510004199 - BUSINCO - AREA	051401 - MOBILI E ARREDI SANITARI	R - RECUPERO
16895	poltroncina girevole	€	0,01	09/08/1998	35007	31/12/1997	1510004199 - BUSINCO - AREA	051401 - MOBILI E ARREDI SANITARI	R - RECUPERO
16893	poltroncina girevole in stoffa	€	0,01	09/08/1998	35006	31/12/1997	1510004199 - BUSINCO - AREA	051401 - MOBILI E ARREDI SANITARI	R - RECUPERO
16892	poltroncina girevole in stoffa	€	0,01	09/08/1998	35005	31/12/1997	1510004199 - BUSINCO - AREA	051401 - MOBILI E ARREDI SANITARI	R - RECUPERO
16895	poltroncina girevole	€	0,01	09/08/1998	35004	31/12/1997	1510004199 - BUSINCO - AREA	051401 - MOBILI E ARREDI SANITARI	R - RECUPERO
16705	poltroncina girevole	€	0,01	09/08/1998	35003	31/12/1997	1510004199 - BUSINCO - AREA	051401 - MOBILI E ARREDI SANITARI	R - RECUPERO
16711	poltroncina girevole in stoffa	€	0,01	09/08/1998	35002	31/12/1997	1510004199 - BUSINCO - AREA	051401 - MOBILI E ARREDI SANITARI	R - RECUPERO
16715	poltroncina girevole in stoffa	€	0,01	09/08/1998	35001	31/12/1997	1510004199 - BUSINCO - AREA	051401 - MOBILI E ARREDI SANITARI	R - RECUPERO
16717	poltroncina girevole in stoffa	€	0,01	09/08/1998	35000	31/12/1997	1510004199 - BUSINCO - AREA	051401 - MOBILI E ARREDI SANITARI	R - RECUPERO
16725	poltroncina girevole in stoffa	€	0,01	09/08/1998	34999	31/12/1997	1510004199 - BUSINCO - AREA	051401 - MOBILI E ARREDI SANITARI	R - RECUPERO
16730	poltroncina girevole in stoffa	€	0,01	09/08/1998	34998	31/12/1997	1510004199 - BUSINCO - AREA	051401 - MOBILI E ARREDI SANITARI	R - RECUPERO
16732	poltroncina girevole in stoffa	€	0,01	09/08/1998	34997	31/12/1997	1510004199 - BUSINCO - AREA	051401 - MOBILI E ARREDI SANITARI	R - RECUPERO
16733	poltroncina girevole	€	0,01	09/08/1998	34996	31/12/1997	1510004199 - BUSINCO - AREA	051401 - MOBILI E ARREDI SANITARI	R - RECUPERO
16735	poltroncina girevole	€	0,01	09/08/1998	34994	31/12/1997	1510004199 - BUSINCO - AREA	051401 - MOBILI E ARREDI SANITARI	R - RECUPERO
16737	poltroncina girevole in stoffa	€	0,01	09/08/1998	34993	31/12/1997	1510004199 - BUSINCO - AREA	051401 - MOBILI E ARREDI SANITARI	R - RECUPERO
16740	poltroncina girevole	€	0,01	09/08/1998	34992	31/12/1997	1510004199 - BUSINCO - AREA	051401 - MOBILI E ARREDI SANITARI	R - RECUPERO
16743	poltroncina girevole in stoffa	€	0,01	09/08/1998	34991	31/12/1997	1510004199 - BUSINCO - AREA	051401 - MOBILI E ARREDI SANITARI	R - RECUPERO
16746	poltroncina in stoffa	€	0,01	09/08/1998	34990	31/12/1997	1510004199 - BUSINCO - AREA	051401 - MOBILI E ARREDI SANITARI	R - RECUPERO
16748	poltroncina girevole	€	0,01	09/08/1998	34888	31/12/1997	1510004199 - BUSINCO - AREA	051401 - MOBILI E ARREDI SANITARI	R - RECUPERO
16751	poltroncina in legno	€	0,01	09/08/1998	34887	31/12/1997	1510004199 - BUSINCO - AREA	051401 - MOBILI E ARREDI SANITARI	R - RECUPERO
16775	poltroncina in stoffa	€	0,01	09/08/1998	34847	31/12/1997	1510004199 - BUSINCO - AREA	051401 - MOBILI E ARREDI SANITARI	R - RECUPERO
16795	armadietto spogliatoio	€	0,01	09/08/1998	35020	31/12/1997	1510004199 - BUSINCO - AREA	051401 - MOBILI E ARREDI SANITARI	R - RECUPERO
16797	armadietto spogliatoio	€	0,01	09/08/1998	34985	31/12/1997	1510004199 - BUSINCO - AREA	051401 - MOBILI E ARREDI SANITARI	R - RECUPERO
16798	baionetta in alluminio	€	0,01	09/08/1998	34983	31/12/1997	1510004199 - BUSINCO - AREA	051401 - MOBILI E ARREDI SANITARI	R - RECUPERO
16799	armadietto metallico	€	0,01	09/08/1998	34982	31/12/1997	1510004199 - BUSINCO - AREA	051401 - MOBILI E ARREDI SANITARI	R - RECUPERO
16801	armadietto metallico	€	0,01	09/08/1998	34981	31/12/1997	1510004199 - BUSINCO - AREA	051401 - MOBILI E ARREDI SANITARI	R - RECUPERO
16805	armadietto metallico	€	0,01	09/08/1998	34980	31/12/1997	1510004199 - BUSINCO - AREA	051401 - MOBILI E ARREDI SANITARI	R - RECUPERO
16810	grano	€	0,01	09/08/1998	34979	31/12/1997	1510004199 - BUSINCO - AREA	051401 - MOBILI E ARREDI SANITARI	R - RECUPERO
16821	poltroncina a parete	€	0,01	09/08/1998	34978	31/12/1997	1510004199 - BUSINCO - AREA	051401 - MOBILI E ARREDI SANITARI	R - RECUPERO
16841	SEDIA METALLO CON	€	0,01	09/08/1998	23981	31/12/1997	1510004199 - BUSINCO - AREA	051401 - MOBILI E ARREDI SANITARI	R - RECUPERO
16842	SEDIA METALLO CON	€	0,01	09/08/1998	23980	31/12/1997	1510004199 - BUSINCO - AREA	051401 - MOBILI E ARREDI SANITARI	R - RECUPERO
16848	SEDIA METALLO CON	€	0,01	09/08/1998	23979	31/12/1997	1510004199 - BUSINCO - AREA	051401 - MOBILI E ARREDI SANITARI	R - RECUPERO
16848	SEDIA METALLO CON	€	0,01	09/08/1998	23978	31/12/1997	1510004199 - BUSINCO - AREA	051401 - MOBILI E ARREDI SANITARI	R - RECUPERO
16848	SEDIA METALLO CON	€	0,01	09/08/1998	23977	31/12/1997	1510004199 - BUSINCO - AREA	051401 - MOBILI E ARREDI SANITARI	R - RECUPERO
16848	SEDIA METALLO CON	€	0,01	09/08/1998	23976	31/12/1997	1510004199 - BUSINCO - AREA	051401 - MOBILI E ARREDI SANITARI	R - RECUPERO
16848	SEDIA METALLO CON	€	0,01	09/08/1998	23975	31/12/1997	1510004199 - BUSINCO - AREA	051401 - MOBILI E ARREDI SANITARI	R - RECUPERO
16848	SEDIA METALLO CON	€	0,01	09/08/1998	23974	31/12/1997	1510004199 - BUSINCO - AREA	051401 - MOBILI E ARREDI SANITARI	R - RECUPERO
16848	SEDIA METALLO CON	€	0,01	09/08/1998	23973	31/12/1997	1510004199 - BUSINCO - AREA	051401 - MOBILI E ARREDI SANITARI	R - RECUPERO
16848	SEDIA METALLO CON	€	0,01	09/08/1998	23972	31/12/1997	1510004199 - BUSINCO - AREA	051401 - MOBILI E ARREDI SANITARI	R - RECUPERO
16848	SEDIA METALLO CON	€	0,01	09/08/1998	23971	31/12/1997	1510004199 - BUSINCO - AREA	051401 - MOBILI E ARREDI SANITARI	R - RECUPERO
16848	SEDIA METALLO CON	€	0,01	09/08/1998	23970	31/12/1997	1510004199 - BUSINCO - AREA	051401 - MOBILI E ARREDI SANITARI	R - RECUPERO
16848	SEDIA METALLO CON	€	0,01	09/08/1998	23969	31/12/1997	1510004199 - BUSINCO - AREA	051401 - MOBILI E ARREDI SANITARI	R - RECUPERO
16848	SEDIA METALLO CON	€	0,01	09/08/1998	23968	31/12/1997	1510004199 - BUSINCO - AREA	051401 - MOBILI E ARREDI SANITARI	R - RECUPERO
16848	SEDIA METALLO CON	€	0,01	09/08/1998	23967	31/12/1997	1510004199 - BUSINCO - AREA	051401 - MOBILI E ARREDI SANITARI	R - RECUPERO
16848	SEDIA METALLO CON	€	0,01	09/08/1998	23966	31/12/1997	1510004199 - BUSINCO - AREA	051401 - MOBILI E ARREDI SANITARI	R - RECUPERO
16848	SEDIA METALLO CON	€	0,01	09/08/1998	23965	31/12/1997	1510004199 - BUSINCO - AREA	051401 - MOBILI E ARREDI SANITARI	R - RECUPERO
16848	SEDIA METALLO CON	€	0,01	09/08/1998	23964	31/12/1997	1510004199 - BUSINCO - AREA	051401 - MOBILI E ARREDI SANITARI	R - RECUPERO
16848	SEDIA METALLO CON	€	0,01	09/08/1998	23963	31/12/1997	1510004199 - BUSINCO - AREA	051401 - MOBILI E ARREDI SANITARI	R - RECUPERO
16848	SEDIA METALLO CON	€	0,01	09/08/1998	23962	31/12/1997	1510004199 - BUSINCO - AREA	051401 - MOBILI E ARREDI SANITARI	R - RECUPERO
16848	SEDIA METALLO CON	€	0,01	09/08/1998	23961	31/12/1997	1510004199 - BUSINCO - AREA	051401 - MOBILI E ARREDI SANITARI	R - RECUPERO
16848	SEDIA METALLO CON	€	0,01	09/08/1998	23960	31/12/1997	1510004199 - BUSINCO - AREA	051401 - MOBILI E ARREDI SANITARI	R - RECUPERO
16848	SEDIA METALLO CON	€	0,01	09/08/1998	23959	31/12/1997	1510004199 - BUSINCO - AREA	051401 - MOBILI E ARREDI SANITARI	R - RECUPERO
16848	SEDIA METALLO CON	€	0,01	09/08/1998	23958	31/12/1997	1510004199 - BUSINCO - AREA	051401 - MOBILI E ARREDI SANITARI	R - RECUPERO
16848	SEDIA METALLO CON	€	0,01	09/08/1998	23957	31/12/1997	1510004199 - BUSINCO - AREA	051401 - MOBILI E ARREDI SANITARI	R - RECUPERO
16848	SEDIA METALLO CON	€	0,01	09/08/1998	23956	31/12/1997	1510004199 - BUSINCO - AREA	051401 - MOBILI E ARREDI SANITARI	R - RECUPERO
16848	SEDIA METALLO CON	€	0,01	09/08/1998	23955	31/12/1997	1510004199 - BUSINCO - AREA	051401 - MOBILI E ARREDI SANITARI	R - RECUPERO
16848	SEDIA METALLO CON	€	0,01	09/08/1998	23954	31/12/1997	1510004199 - BUSINCO - AREA	051401 - MOBILI E ARREDI SANITARI	R - RECUPERO
16848	SEDIA METALLO CON	€	0,01	09/08/1998	23953	31/12/1997	1510004199 - BUSINCO - AREA	051401 - MOBILI E ARREDI SANITARI	R - RECUPERO
16848	SEDIA METALLO CON	€	0,01	09/08/1998	23952	31/12/1997	1510004199 - BUSINCO - AREA	051401 - MOBILI E ARREDI SANITARI	R - RECUPERO
16848	SEDIA METALLO CON	€	0,01	09/08/1998	23951	31/12/1997	1510004199 - BUSINCO - AREA	051401 - MOBILI E ARREDI SANITARI	R - RECUPERO
16848	SEDIA METALLO CON	€	0,01	09/08/1998	23950	31/12/1997	1510004199 - BUSINCO - AREA	051401 - MOBILI E ARREDI SANITARI	R - RECUPERO
16848	SEDIA METALLO CON	€	0,01	09/08/1998	23949	31/12/1997	1510004199 - BUSINCO - AREA	051401 - MOBILI E ARREDI SANITARI	R - RECUPERO
16848	SEDIA METALLO CON	€	0,01	09/08/1998	23948	31/12/1997	1510004199 - BUSINCO - AREA	051401 - MOBILI E ARREDI SANITARI	R - RECUPERO
16848	SEDIA METALLO CON	€	0,01	09/08/1998	23947	31/12/1997	1510004199 - BUSINCO - AREA	051401 - MOBILI E ARREDI SANITARI	R - RECUPERO
16848	SEDIA METALLO CON	€	0,01	09/08/1998	23946	31/12/1997	1510004199 - BUSINCO - AREA	051401 - MOBILI E ARREDI SANITARI	R - RECUPERO
16848	SEDIA METALLO CON	€	0,01	09/08/1998	23945	31/12/1997	1510004199 - BUSINCO - AREA	051401 - MOBILI E ARREDI SANITARI	R - RECUPERO
16848	SEDIA METALLO CON	€	0,01	09/08/1998	23944	31/12/1997	1510004199 - BUSINCO - AREA	051401 - MOBILI E ARREDI SANITARI	R - RECUPERO
16848	SEDIA METALLO CON	€	0,01	09/08/1998	23943	31/12/1997	1510004199 - BUSINCO - AREA	051401 - MOBILI E ARREDI SANITARI	R - RECUPERO
16848	SEDIA METALLO CON	€	0,01	09/08/1998	23942	31/12/1997	1510004199 - BUSINCO - AREA	051401 - MOBILI E ARREDI SANITARI	R - RECUPERO
16848	SEDIA METALLO CON	€	0,01	09/08/1998	23941	31/12/1997	1510004199 - BUSINCO - AREA	051401 - MOBILI E ARREDI SANITARI	R - RECUPERO
16848	SEDIA METALLO CON	€	0,01	09/08/1998	23940	31/12/1997	1510004199 - BUSINCO - AREA	051401 - MOBILI E ARREDI SANITARI	R - RECUPERO
16848	SEDIA METALLO CON	€	0,01	09/08/1998	23939	31/12/1997	1510004199 - BUSINCO - AREA	051401 - MOBILI E ARREDI SANITARI	R - RECUPERO
16848	SEDIA METALLO CON	€	0,01	09/08/1998	23938	31/12/1997	1510004199 - BUSINCO - AREA	051401 - MOBILI E ARREDI SANITARI	R - RECUPERO
16848	SEDIA METALLO CON	€	0,01	09/08/1998	23937	31/12/1997	1510004199 - BUSINCO - AREA	051401 - MOBILI E ARREDI SANITARI	R - RECUPERO
16848	SEDIA METALLO CON	€	0,01	09/08/1998	23936	31/12/1997	1510004199 - BUSINCO - AREA	051401 - MOBILI E ARREDI SANITARI	R - RECUPERO
16848	SEDIA METALLO CON	€	0,01	09/08/1998	23935	31/12/1997	1510004199 - BUSINCO - AREA	051401 - MOBILI E ARREDI SANITARI	R - RECUPERO
16848	SEDIA METALLO CON	€	0,01	09/08/1998	23934	31/12/1997	1510004199 - BUSINCO - AREA	051401 - MOBILI E ARREDI SANITARI	R - RECUPERO
16848	SEDIA METALLO CON	€	0,01	09/08/1998	23933	31/12/1997	1510004199 - BUSINCO - AREA	051401 - MOBILI E ARREDI SANITARI	R - RECUPERO
16848	SEDIA METALLO CON	€	0,01	09/08/1998	23932	31/12/1997	1510004199 - BUSINCO - AREA	051401 - MOBILI E ARREDI SANITARI	R - RECUPERO
16848	SEDIA METALLO CON	€	0,01	09/08/1998	23931	31/12/1997	1510004199 - BUSINCO - AREA	051401 - MOBILI E ARREDI SANITARI	R - RECUPERO
16848	SEDIA METALLO CON	€	0,01	09/08/1998	23930	31/12/1997	1510004199 - BUSINCO - AREA	051401 - MOBILI E ARREDI SANITARI	R - RECUPERO
16848	SEDIA METALLO CON	€	0,01	09/08/1998	23929	31/12/1997	1510004199 - BUSINCO - AREA	051401 - MOBILI E ARREDI SANITARI	R - RECUPERO
16848	SEDIA METALLO CON	€	0,01	09/08/1998	23928	31/12/1997	1510004199 - BUSINCO - AREA	051401 - MOBILI E ARREDI SANITARI	R - RECUPERO
16848	SEDIA METALLO CON	€	0,01	09/08/1998	23927	31/12/1997	1510004199 - BUSINCO - AREA	051401 - MOBILI E ARREDI SANITARI	R - RECUPERO
16848	SEDIA METALLO CON	€	0,01	09/08/1998	23926	31/12/1997	1510004199 - BUSINCO - AREA	051401 - MOBILI E ARREDI SANITARI	R - RECUPERO
16848	SEDIA METALLO CON	€	0,01	09/08/1998	23925	31/12/1997	1510004199 - BUSINCO - AREA	051401 - MOBILI E ARREDI SANITARI	R - RECUPERO

[illegible]

14894	ARMADIO METALLICO DUE	€	0,01	03/06/1988	239,43	31/12/1997	1136090989 - BUSINCO - CHIRURGIA	051401 - MOBILI E ARREDI SANITARI	A102020501 - Mobili e R - RECUPERO
14895	ARMADIO METALLICO DUE	€	0,01	03/06/1988	239,42	31/12/1997	1136090989 - BUSINCO - CHIRURGIA	051401 - MOBILI E ARREDI SANITARI	A102020501 - Mobili e R - RECUPERO
14896	ARMADIO METALLICO DUE	€	0,01	03/06/1988	239,41	31/12/1997	1136090989 - BUSINCO - CHIRURGIA	051401 - MOBILI E ARREDI SANITARI	A102020501 - Mobili e R - RECUPERO
15101	SEDDIA GIREVOLE	€	0,01	04/06/1988	4151,17	31/12/1997	1160036299 - BUSINCO - LABORATORIO	051401 - MOBILI E ARREDI SANITARI	A102020501 - Mobili e R - RECUPERO
15108	SEDDIA GIREVOLE	€	0,01	04/06/1988	4151,18	31/12/1997	1160036299 - BUSINCO - LABORATORIO	051401 - MOBILI E ARREDI SANITARI	A102020501 - Mobili e R - RECUPERO
15111	SEDDIA GIREVOLE	€	0,01	04/06/1988	4151,15	31/12/1997	1160036298 - BUSINCO - LABORATORIO	051401 - MOBILI E ARREDI SANITARI	A102020501 - Mobili e R - RECUPERO
15116	SEDDIA GIREVOLE	€	0,01	04/06/1988	4151,14	31/12/1997	1160036299 - BUSINCO - LABORATORIO	051401 - MOBILI E ARREDI SANITARI	A102020501 - Mobili e R - RECUPERO
15119	poltroncina girevole	€	0,01	04/06/1988	4151,13	31/12/1997	1160036299 - BUSINCO - LABORATORIO	051401 - MOBILI E ARREDI SANITARI	A102020501 - Mobili e R - RECUPERO
15414	scrivania metallica con ripiano in	€	0,01	04/06/1988	2307,8	31/12/1997	1136090989 - BUSINCO - CHIRURGIA	051401 - MOBILI E ARREDI SANITARI	A102020501 - Mobili e R - RECUPERO
15417	lavabo porta video gigante	€	0,01	04/06/1988	2387,76	31/12/1997	1136090989 - BUSINCO - CHIRURGIA	051401 - MOBILI E ARREDI SANITARI	A102020501 - Mobili e R - RECUPERO
15419	SEDDIA	€	0,01	04/06/1988	2387,75	31/12/1997	1136090989 - BUSINCO - CHIRURGIA	051401 - MOBILI E ARREDI SANITARI	A102020501 - Mobili e R - RECUPERO
15421	SEDDIA METALLO	€	0,01	04/06/1988	2387,74	31/12/1997	1136090989 - BUSINCO - CHIRURGIA	051401 - MOBILI E ARREDI SANITARI	A102020501 - Mobili e R - RECUPERO
15422	SEDDIA	€	0,01	04/06/1988	2387,73	31/12/1997	1136090989 - BUSINCO - CHIRURGIA	051401 - MOBILI E ARREDI SANITARI	A102020501 - Mobili e R - RECUPERO
15424	SEDDIA METALLO	€	0,01	04/06/1988	2387,72	31/12/1997	1136090989 - BUSINCO - CHIRURGIA	051401 - MOBILI E ARREDI SANITARI	A102020501 - Mobili e R - RECUPERO
15428	SEDDIA METALLO	€	0,01	04/06/1988	2387,70	31/12/1997	1136090989 - BUSINCO - CHIRURGIA	051401 - MOBILI E ARREDI SANITARI	A102020501 - Mobili e R - RECUPERO
15430	SEDDIA METALLO	€	0,01	04/06/1988	2386,68	31/12/1997	1136090989 - BUSINCO - CHIRURGIA	051401 - MOBILI E ARREDI SANITARI	A102020501 - Mobili e R - RECUPERO
15432	SEDDIA METALLO	€	0,01	04/06/1988	2386,67	31/12/1997	1136090989 - BUSINCO - CHIRURGIA	051401 - MOBILI E ARREDI SANITARI	A102020501 - Mobili e R - RECUPERO
15433	SEDDIA METALLO	€	0,01	04/06/1988	2386,66	31/12/1997	1136090989 - BUSINCO - CHIRURGIA	051401 - MOBILI E ARREDI SANITARI	A102020501 - Mobili e R - RECUPERO
15434	SEDDIA METALLO	€	0,01	04/06/1988	2386,65	31/12/1997	1136090989 - BUSINCO - CHIRURGIA	051401 - MOBILI E ARREDI SANITARI	A102020501 - Mobili e R - RECUPERO
15437	SEDDIA METALLO	€	0,01	04/06/1988	2386,65	31/12/1997	1136090989 - BUSINCO - CHIRURGIA	051401 - MOBILI E ARREDI SANITARI	A102020501 - Mobili e R - RECUPERO
15438	SEDDIA METALLO	€	0,01	04/06/1988	2386,64	31/12/1997	1136090989 - BUSINCO - CHIRURGIA	051401 - MOBILI E ARREDI SANITARI	A102020501 - Mobili e R - RECUPERO
15439	SEDDIA METALLO	€	0,01	04/06/1988	2386,63	31/12/1997	1136090989 - BUSINCO - CHIRURGIA	051401 - MOBILI E ARREDI SANITARI	A102020501 - Mobili e R - RECUPERO
15440	SEDDIA METALLO	€	0,01	04/06/1988	2386,62	31/12/1997	1136090989 - BUSINCO - CHIRURGIA	051401 - MOBILI E ARREDI SANITARI	A102020501 - Mobili e R - RECUPERO
15441	SEDDIA	€	0,01	04/06/1988	2386,61	31/12/1997	1136090989 - BUSINCO - CHIRURGIA	051401 - MOBILI E ARREDI SANITARI	A102020501 - Mobili e R - RECUPERO
15442	SEDDIA	€	0,01	04/06/1988	2386,60	31/12/1997	1136090989 - BUSINCO - CHIRURGIA	051401 - MOBILI E ARREDI SANITARI	A102020501 - Mobili e R - RECUPERO
15448	SEDDIA	€	0,01	04/06/1988	2386,58	31/12/1997	1136090989 - BUSINCO - CHIRURGIA	051401 - MOBILI E ARREDI SANITARI	A102020501 - Mobili e R - RECUPERO
15450	SEDDIA	€	0,01	04/06/1988	2386,57	31/12/1997	1136090989 - BUSINCO - CHIRURGIA	051401 - MOBILI E ARREDI SANITARI	A102020501 - Mobili e R - RECUPERO
15451	SEDDIA	€	0,01	04/06/1988	2386,56	31/12/1997	1136090989 - BUSINCO - CHIRURGIA	051401 - MOBILI E ARREDI SANITARI	A102020501 - Mobili e R - RECUPERO
15453	SEDDIA	€	0,01	04/06/1988	2386,55	31/12/1997	1136090989 - BUSINCO - CHIRURGIA	051401 - MOBILI E ARREDI SANITARI	A102020501 - Mobili e R - RECUPERO
15455	SEDDIA	€	0,01	04/06/1988	2386,54	31/12/1997	1136090989 - BUSINCO - CHIRURGIA	051401 - MOBILI E ARREDI SANITARI	A102020501 - Mobili e R - RECUPERO
15456	SEDDIA	€	0,01	04/06/1988	2386,53	31/12/1997	1136090989 - BUSINCO - CHIRURGIA	051401 - MOBILI E ARREDI SANITARI	A102020501 - Mobili e R - RECUPERO
15457	SEDDIA CON SCRITTORIO	€	0,01	04/06/1988	2386,52	31/12/1997	1136090989 - BUSINCO - CHIRURGIA	051401 - MOBILI E ARREDI SANITARI	A102020501 - Mobili e R - RECUPERO
15459	scrivania piccola con due	€	0,01	04/06/1988	2386,51	31/12/1997	1136090989 - BUSINCO - CHIRURGIA	051401 - MOBILI E ARREDI SANITARI	A102020501 - Mobili e R - RECUPERO
15463	SEDDIA FORNICA	€	0,01	04/06/1988	2384	31/12/1997	1136090989 - BUSINCO - CHIRURGIA	051401 - MOBILI E ARREDI SANITARI	A102020501 - Mobili e R - RECUPERO
15468	SEDDIA FORNICA	€	0,01	04/06/1988	2379,3	31/12/1997	1136090989 - BUSINCO - CHIRURGIA	051401 - MOBILI E ARREDI SANITARI	A102020501 - Mobili e R - RECUPERO
15469	armadio in legno - 2 ante	€	0,01	04/06/1988	2379,2	31/12/1997	1136090989 - BUSINCO - CHIRURGIA	051401 - MOBILI E ARREDI SANITARI	A102020501 - Mobili e R - RECUPERO
15472	pendenti in legno	€	0,01	04/06/1988	237,90	31/12/1997	1136090989 - BUSINCO - CHIRURGIA	051401 - MOBILI E ARREDI SANITARI	A102020501 - Mobili e R - RECUPERO
15630	SEDDIA PLATICA	€	0,01	05/06/1988	0222,43	31/12/1997	1136090989 - BUSINCO - CHIRURGIA	051401 - MOBILI E ARREDI SANITARI	A102020501 - Mobili e R - RECUPERO
15634	armadio	€	0,01	05/06/1988	2307,8	31/12/1997	1136640989 - BUSINCO - ONCOLOGIA	051401 - MOBILI E ARREDI SANITARI	A102020501 - Mobili e R - RECUPERO
15635	armadio 3 ante	€	0,01	05/06/1988	2307,7	31/12/1997	1136640989 - BUSINCO - ONCOLOGIA	051401 - MOBILI E ARREDI SANITARI	A102020501 - Mobili e R - RECUPERO
15636	letto articolato	€	0,01	05/06/1988	2307,6	31/12/1997	1136640989 - BUSINCO - ONCOLOGIA	051401 - MOBILI E ARREDI SANITARI	A102020501 - Mobili e R - RECUPERO
15639	letto articolato	€	0,01	05/06/1988	2311,4	31/12/1997	1136640989 - BUSINCO - ONCOLOGIA	051401 - MOBILI E ARREDI SANITARI	A102020501 - Mobili e R - RECUPERO
15639	letto articolato	€	0,01	05/06/1988	2311,3	31/12/1997	1136640989 - BUSINCO - ONCOLOGIA	051401 - MOBILI E ARREDI SANITARI	A102020501 - Mobili e R - RECUPERO
15640	armadio	€	0,01	05/06/1988	2311,1	31/12/1997	1136640989 - BUSINCO - ONCOLOGIA	051401 - MOBILI E ARREDI SANITARI	A102020501 - Mobili e R - RECUPERO
15641	armadio	€	0,01	05/06/1988	2311,0	31/12/1997	1136640989 - BUSINCO - ONCOLOGIA	051401 - MOBILI E ARREDI SANITARI	A102020501 - Mobili e R - RECUPERO
15643	SEDDIA	€	0,01	05/06/1988	2310,8	31/12/1997	1136640989 - BUSINCO - ONCOLOGIA	051401 - MOBILI E ARREDI SANITARI	A102020501 - Mobili e R - RECUPERO
15643	SEDDIA	€	0,01	05/06/1988	2310,7	31/12/1997	1136640989 - BUSINCO - ONCOLOGIA	051401 - MOBILI E ARREDI SANITARI	A102020501 - Mobili e R - RECUPERO
15659	comodino	€	0,01	05/06/1988	2310,4	31/12/1997	1136640989 - BUSINCO - ONCOLOGIA	051401 - MOBILI E ARREDI SANITARI	A102020501 - Mobili e R - RECUPERO
15663	letto articolato	€	0,01	05/06/1988	2310,3	31/12/1997	1136640989 - BUSINCO - ONCOLOGIA	051401 - MOBILI E ARREDI SANITARI	A102020501 - Mobili e R - RECUPERO
15663	letto articolato	€	0,01	05/06/1988	2310,2	31/12/1997	1136640989 - BUSINCO - ONCOLOGIA	051401 - MOBILI E ARREDI SANITARI	A102020501 - Mobili e R - RECUPERO
15708	letto articolato	€	0,01	05/06/1988	2307,3	31/12/1997	1136640989 - BUSINCO - ONCOLOGIA	051401 - MOBILI E ARREDI SANITARI	A102020501 - Mobili e R - RECUPERO
15716	comodino	€	0,01	05/06/1988	2307,3	31/12/1997	1136640989 - BUSINCO - ONCOLOGIA	051401 - MOBILI E ARREDI SANITARI	A102020501 - Mobili e R - RECUPERO
15721	SEDDIA	€	0,01	05/06/1988	2307,1	31/12/1997	1136640989 - BUSINCO - ONCOLOGIA	051401 - MOBILI E ARREDI SANITARI	A102020501 - Mobili e R - RECUPERO
15726	armadio 2 ante	€	0,01	05/06/1988	2306,8	31/12/1997	1136640989 - BUSINCO - ONCOLOGIA	051401 - MOBILI E ARREDI SANITARI	A102020501 - Mobili e R - RECUPERO
15728	armadio 2 ante	€	0,01	05/06/1988	2306,8	31/12/1997	1136640989 - BUSINCO - ONCOLOGIA	051401 - MOBILI E ARREDI SANITARI	A102020501 - Mobili e R - RECUPERO
15736	comodino	€	0,01	05/06/1988	2306,6	31/12/1997	1136640989 - BUSINCO - ONCOLOGIA	051401 - MOBILI E ARREDI SANITARI	A102020501 - Mobili e R - RECUPERO

14140	TAVOLO IN PLASTICA	€	0,01	02/06/1998	02/21/41	31/12/1997	1136090989 - BUSINCO - CHIRURGIA	051401 - MOBIL E ARREDI SANITARI	A102020501 - Mobil e	R - RECUPERO
14141	MOBIL LETTO CON LAVELLO	€	0,01	02/06/1998	02/21/40	31/12/1997	1136090989 - BUSINCO - CHIRURGIA	051401 - MOBIL E ARREDI SANITARI	A102020501 - Mobil e	R - RECUPERO
14142	LETTO SNO DATO PER	€	0,01	02/06/1998	22/002	31/12/1997	1136090989 - BUSINCO - CHIRURGIA	051401 - MOBIL E ARREDI SANITARI	A102020501 - Mobil e	R - RECUPERO
14143	LETTO SNO DATO PER	€	0,01	02/06/1998	22/003	31/12/1997	1136090989 - BUSINCO - CHIRURGIA	051401 - MOBIL E ARREDI SANITARI	A102020501 - Mobil e	R - RECUPERO
14144	COMODINO CON RIPIANO	€	0,01	02/06/1998	22/004	31/12/1997	1136090989 - BUSINCO - CHIRURGIA	051401 - MOBIL E ARREDI SANITARI	A102020501 - Mobil e	R - RECUPERO
14145	COMODINO CON RIPIANO	€	0,01	02/06/1998	22/005	31/12/1997	1136090989 - BUSINCO - CHIRURGIA	051401 - MOBIL E ARREDI SANITARI	A102020501 - Mobil e	R - RECUPERO
14146	COMODINO CON RIPIANO	€	0,01	02/06/1998	22/006	31/12/1997	1136090989 - BUSINCO - CHIRURGIA	051401 - MOBIL E ARREDI SANITARI	A102020501 - Mobil e	R - RECUPERO
14147	ARMADIO IN LEGNO A TRE	€	0,01	02/06/1998	22/007	31/12/1997	1136090989 - BUSINCO - CHIRURGIA	051401 - MOBIL E ARREDI SANITARI	A102020501 - Mobil e	R - RECUPERO
14148	TAVOLINO A MURO	€	0,01	02/06/1998	22/008	31/12/1997	1136090989 - BUSINCO - CHIRURGIA	051401 - MOBIL E ARREDI SANITARI	A102020501 - Mobil e	R - RECUPERO
14149	SEDIA PLASTICA	€	0,01	02/06/1998	22/009	31/12/1997	1136090989 - BUSINCO - CHIRURGIA	051401 - MOBIL E ARREDI SANITARI	A102020501 - Mobil e	R - RECUPERO
14150	SEDIA PLASTICA	€	0,01	02/06/1998	22/010	31/12/1997	1136090989 - BUSINCO - CHIRURGIA	051401 - MOBIL E ARREDI SANITARI	A102020501 - Mobil e	R - RECUPERO
14151	SEDIA PLASTICA	€	0,01	02/06/1998	22/011	31/12/1997	1136090989 - BUSINCO - CHIRURGIA	051401 - MOBIL E ARREDI SANITARI	A102020501 - Mobil e	R - RECUPERO
14152	SEDIA PLASTICA	€	0,01	02/06/1998	22/012	31/12/1997	1136090989 - BUSINCO - CHIRURGIA	051401 - MOBIL E ARREDI SANITARI	A102020501 - Mobil e	R - RECUPERO
14153	SEDIA PLASTICA	€	0,01	02/06/1998	22/013	31/12/1997	1136090989 - BUSINCO - CHIRURGIA	051401 - MOBIL E ARREDI SANITARI	A102020501 - Mobil e	R - RECUPERO
14155	SEDIA PLASTICA	€	0,01	02/06/1998	22/014	31/12/1997	1136090989 - BUSINCO - CHIRURGIA	051401 - MOBIL E ARREDI SANITARI	A102020501 - Mobil e	R - RECUPERO
14157	LETTO SNO DATO	€	0,01	02/06/1998	22/016	31/12/1997	1136090989 - BUSINCO - CHIRURGIA	051401 - MOBIL E ARREDI SANITARI	A102020501 - Mobil e	R - RECUPERO
14160	LETTO SNO DATO	€	0,01	02/06/1998	22/017	31/12/1997	1136090989 - BUSINCO - CHIRURGIA	051401 - MOBIL E ARREDI SANITARI	A102020501 - Mobil e	R - RECUPERO
14162	COMODINO CON RIPIANO	€	0,01	02/06/1998	22/019	31/12/1997	1136090989 - BUSINCO - CHIRURGIA	051401 - MOBIL E ARREDI SANITARI	A102020501 - Mobil e	R - RECUPERO
14163	LETTO SNO DATO	€	0,01	02/06/1998	22/018	31/12/1997	1136090989 - BUSINCO - CHIRURGIA	051401 - MOBIL E ARREDI SANITARI	A102020501 - Mobil e	R - RECUPERO
14164	ARMADIO METALLICO CON 2	€	0,01	02/06/1998	22/2136	31/12/1997	1136090989 - BUSINCO - CHIRURGIA	051401 - MOBIL E ARREDI SANITARI	A102020501 - Mobil e	R - RECUPERO
14165	COMODINO CON PIANO	€	0,01	02/06/1998	22/2134	31/12/1997	1136090989 - BUSINCO - CHIRURGIA	051401 - MOBIL E ARREDI SANITARI	A102020501 - Mobil e	R - RECUPERO
14166	COMODINO CON RIPIANO	€	0,01	02/06/1998	22/2021	31/12/1997	1136090989 - BUSINCO - CHIRURGIA	051401 - MOBIL E ARREDI SANITARI	A102020501 - Mobil e	R - RECUPERO
14167	ARMADIO A TRE ANTE IN	€	0,01	02/06/1998	22/2022	31/12/1997	1136090989 - BUSINCO - CHIRURGIA	051401 - MOBIL E ARREDI SANITARI	A102020501 - Mobil e	R - RECUPERO
14168	TAVOLINO A MURO	€	0,01	02/06/1998	22/2023	31/12/1997	1136090989 - BUSINCO - CHIRURGIA	051401 - MOBIL E ARREDI SANITARI	A102020501 - Mobil e	R - RECUPERO
14169	SEDIA PLASTICA	€	0,01	02/06/1998	22/2024	31/12/1997	1136090989 - BUSINCO - CHIRURGIA	051401 - MOBIL E ARREDI SANITARI	A102020501 - Mobil e	R - RECUPERO
14170	ARMADIO METALLICO A 2	€	0,01	02/06/1998	02/2135	31/12/1997	1136090989 - BUSINCO - CHIRURGIA	051401 - MOBIL E ARREDI SANITARI	A102020501 - Mobil e	R - RECUPERO
14171	SEDIA PLASTICA	€	0,01	02/06/1998	22/025	31/12/1997	1136090989 - BUSINCO - CHIRURGIA	051401 - MOBIL E ARREDI SANITARI	A102020501 - Mobil e	R - RECUPERO
14172	SEDIA PLASTICA	€	0,01	02/06/1998	02/2134	31/12/1997	1136090989 - BUSINCO - CHIRURGIA	051401 - MOBIL E ARREDI SANITARI	A102020501 - Mobil e	R - RECUPERO
14174	ARMADIO METALLICO A DUE	€	0,01	02/06/1998	22/2028	31/12/1997	1136090989 - BUSINCO - CHIRURGIA	051401 - MOBIL E ARREDI SANITARI	A102020501 - Mobil e	R - RECUPERO
14177	LETTO SNO DATO PER	€	0,01	02/06/1998	22/028	31/12/1997	1136090989 - BUSINCO - CHIRURGIA	051401 - MOBIL E ARREDI SANITARI	A102020501 - Mobil e	R - RECUPERO
14178	SCRIVANIA IN METALLO CON	€	0,01	02/06/1998	02/2132	31/12/1997	1136090989 - BUSINCO - CHIRURGIA	051401 - MOBIL E ARREDI SANITARI	A102020501 - Mobil e	R - RECUPERO
14179	LETTO SNO DATI	€	0,01	02/06/1998	22/030	31/12/1997	1136090989 - BUSINCO - CHIRURGIA	051401 - MOBIL E ARREDI SANITARI	A102020501 - Mobil e	R - RECUPERO
14180	SEDIA GIREVOLE	€	0,01	02/06/1998	02/2131	31/12/1997	1136090989 - BUSINCO - CHIRURGIA	051401 - MOBIL E ARREDI SANITARI	A102020501 - Mobil e	R - RECUPERO
14181	COMODINO SERVITORE	€	0,01	02/06/1998	22/031	31/12/1997	1136090989 - BUSINCO - CHIRURGIA	051401 - MOBIL E ARREDI SANITARI	A102020501 - Mobil e	R - RECUPERO
14182	COMODINO SERVITORE	€	0,01	02/06/1998	22/032	31/12/1997	1136090989 - BUSINCO - CHIRURGIA	051401 - MOBIL E ARREDI SANITARI	A102020501 - Mobil e	R - RECUPERO
14183	SEDIA PLASTICA	€	0,01	02/06/1998	02/2130	31/12/1997	1136090989 - BUSINCO - CHIRURGIA	051401 - MOBIL E ARREDI SANITARI	A102020501 - Mobil e	R - RECUPERO
14184	COMODINO SERVITORE	€	0,01	02/06/1998	22/033	31/12/1997	1136090989 - BUSINCO - CHIRURGIA	051401 - MOBIL E ARREDI SANITARI	A102020501 - Mobil e	R - RECUPERO
14187	SEDIA	€	0,01	02/06/1998	02/2129	31/12/1997	1136090989 - BUSINCO - CHIRURGIA	051401 - MOBIL E ARREDI SANITARI	A102020501 - Mobil e	R - RECUPERO
14188	TAVOLINO A MURO	€	0,01	02/06/1998	22/035	31/12/1997	1136090989 - BUSINCO - CHIRURGIA	051401 - MOBIL E ARREDI SANITARI	A102020501 - Mobil e	R - RECUPERO
14189	SEDIA PLASTICA	€	0,01	02/06/1998	22/038	31/12/1997	1136090989 - BUSINCO - CHIRURGIA	051401 - MOBIL E ARREDI SANITARI	A102020501 - Mobil e	R - RECUPERO
14190	SEDIA	€	0,01	02/06/1998	02/2128	31/12/1997	1136090989 - BUSINCO - CHIRURGIA	051401 - MOBIL E ARREDI SANITARI	A102020501 - Mobil e	R - RECUPERO
14191	SEDIA	€	0,01	02/06/1998	02/2127	31/12/1997	1136090989 - BUSINCO - CHIRURGIA	051401 - MOBIL E ARREDI SANITARI	A102020501 - Mobil e	R - RECUPERO
14192	SEDIA PLASTICA	€	0,01	02/06/1998	22/037	31/12/1997	1136090989 - BUSINCO - CHIRURGIA	051401 - MOBIL E ARREDI SANITARI	A102020501 - Mobil e	R - RECUPERO
14193	SEDIA PLASTICA	€	0,01	02/06/1998	22/038	31/12/1997	1136090989 - BUSINCO - CHIRURGIA	051401 - MOBIL E ARREDI SANITARI	A102020501 - Mobil e	R - RECUPERO
14198	LETTO A SNO DO	€	0,01	02/06/1998	22/042	31/12/1997	1136090989 - BUSINCO - CHIRURGIA	051401 - MOBIL E ARREDI SANITARI	A102020501 - Mobil e	R - RECUPERO
14199	LETTO A SNO DO	€	0,01	02/06/1998	22/043	31/12/1997	1136090989 - BUSINCO - CHIRURGIA	051401 - MOBIL E ARREDI SANITARI	A102020501 - Mobil e	R - RECUPERO
14200	COMODINO SERVITORE	€	0,01	02/06/1998	22/045	31/12/1997	1136090989 - BUSINCO - CHIRURGIA	051401 - MOBIL E ARREDI SANITARI	A102020501 - Mobil e	R - RECUPERO
14204	COMODINO SERVITORE	€	0,01	02/06/1998	22/046	31/12/1997	1136090989 - BUSINCO - CHIRURGIA	051401 - MOBIL E ARREDI SANITARI	A102020501 - Mobil e	R - RECUPERO
14205	COMODINO SERVITORE	€	0,01	02/06/1998	22/047	31/12/1997	1136090989 - BUSINCO - CHIRURGIA	051401 - MOBIL E ARREDI SANITARI	A102020501 - Mobil e	R - RECUPERO
14206	ARMADIO A TRE ANTE IN	€	0,01	02/06/1998	22/048	31/12/1997	1136090989 - BUSINCO - CHIRURGIA	051401 - MOBIL E ARREDI SANITARI	A102020501 - Mobil e	R - RECUPERO
14207	TAVOLINO A MURO	€	0,01	02/06/1998	22/049	31/12/1997	1136090989 - BUSINCO - CHIRURGIA	051401 - MOBIL E ARREDI SANITARI	A102020501 - Mobil e	R - RECUPERO
14209	SCRIVANIA IN METALLO	€	0,01	02/06/1998	02/2124	31/12/1997	1136090989 - BUSINCO - CHIRURGIA	051401 - MOBIL E ARREDI SANITARI	A102020501 - Mobil e	R - RECUPERO
14210	SCRIVANIA IN METALLO CON	€	0,01	02/06/1998	02/2123	31/12/1997	1136090989 - BUSINCO - CHIRURGIA	051401 - MOBIL E ARREDI SANITARI	A102020501 - Mobil e	R - RECUPERO
14213	ARMADIO METALLICO A DUE	€	0,01	02/06/1998	02/2119	31/12/1997	1136090989 - BUSINCO - CHIRURGIA	051401 - MOBIL E ARREDI SANITARI	A102020501 - Mobil e	R - RECUPERO
14651	ARMADIO METALLICO CON	€	0,01	02/06/1998	22/118	31/12/1997	1136090989 - BUSINCO - CHIRURGIA	051401 - MOBIL E ARREDI SANITARI	A102020501 - Mobil e	R - RECUPERO

13602	LETTO PER MEDICAZIONE	€	0,01	02/06/1998	02/22/00	31/12/1997	1136090999 - BUSINCO - CHIRURGIA	051401 - MOBILI E ARREDI SANITARI	A102020501 - Mobili e	R - RECUPERO
13647	LETTO PER VISTA	€	0,01	02/06/1998	02/21/17	31/12/1997	1136090999 - BUSINCO - CHIRURGIA	051401 - MOBILI E ARREDI SANITARI	A102020501 - Mobili e	R - RECUPERO
13652	SCRIVANIA METALLICA CON	€	0,01	02/06/1998	02/21/17	31/12/1997	1136090999 - BUSINCO - CHIRURGIA	051401 - MOBILI E ARREDI SANITARI	A102020501 - Mobili e	R - RECUPERO
13654	CLASSIFICATORE METALLICO	€	0,01	02/06/1998	02/22/16	31/12/1997	1136090999 - BUSINCO - CHIRURGIA	051401 - MOBILI E ARREDI SANITARI	A102020501 - Mobili e	R - RECUPERO
13655	CLASSIFICATORE METALLICO	€	0,01	02/06/1998	02/22/15	31/12/1997	1136090999 - BUSINCO - CHIRURGIA	051401 - MOBILI E ARREDI SANITARI	A102020501 - Mobili e	R - RECUPERO
13658	CLASSIFICATORE METALLICO	€	0,01	02/06/1998	02/22/14	31/12/1997	1136090999 - BUSINCO - CHIRURGIA	051401 - MOBILI E ARREDI SANITARI	A102020501 - Mobili e	R - RECUPERO
13659	CLASSIFICATORE METALLICO	€	0,01	02/06/1998	02/22/12	31/12/1997	1136090999 - BUSINCO - CHIRURGIA	051401 - MOBILI E ARREDI SANITARI	A102020501 - Mobili e	R - RECUPERO
13660	CLASSIFICATORE METALLICO	€	0,01	02/06/1998	02/22/11	31/12/1997	1136090999 - BUSINCO - CHIRURGIA	051401 - MOBILI E ARREDI SANITARI	A102020501 - Mobili e	R - RECUPERO
13661	CLASSIFICATORE METALLICO	€	0,01	02/06/1998	02/22/10	31/12/1997	1136090999 - BUSINCO - CHIRURGIA	051401 - MOBILI E ARREDI SANITARI	A102020501 - Mobili e	R - RECUPERO
13662	SEPAE METALLICO	€	0,01	02/06/1998	02/22/08	31/12/1997	1136090999 - BUSINCO - CHIRURGIA	051401 - MOBILI E ARREDI SANITARI	A102020501 - Mobili e	R - RECUPERO
13677	APPENDI ABITA STELO A 4	€	0,01	02/06/1998	02/22/05	31/12/1997	1136090999 - BUSINCO - CHIRURGIA	051401 - MOBILI E ARREDI SANITARI	A102020501 - Mobili e	R - RECUPERO
13685	LETTO PER MEDICAZIONE	€	0,01	02/06/1998	02/22/01	31/12/1997	1136090999 - BUSINCO - CHIRURGIA	051401 - MOBILI E ARREDI SANITARI	A102020501 - Mobili e	R - RECUPERO
13690	SEDA METALLICO	€	0,01	02/06/1998	02/21/99	31/12/1997	1136090999 - BUSINCO - CHIRURGIA	051401 - MOBILI E ARREDI SANITARI	A102020501 - Mobili e	R - RECUPERO
13691	SCRIVANIA CON PIANO IN	€	0,01	02/06/1998	02/21/98	31/12/1997	1136090999 - BUSINCO - CHIRURGIA	051401 - MOBILI E ARREDI SANITARI	A102020501 - Mobili e	R - RECUPERO
13692	SEDA PLASTICA	€	0,01	02/06/1998	02/21/94	31/12/1997	1136090999 - BUSINCO - CHIRURGIA	051401 - MOBILI E ARREDI SANITARI	A102020501 - Mobili e	R - RECUPERO
13693	SEDA PLASTICA	€	0,01	02/06/1998	02/21/93	31/12/1997	1136090999 - BUSINCO - CHIRURGIA	051401 - MOBILI E ARREDI SANITARI	A102020501 - Mobili e	R - RECUPERO
13697	SEDA PLASTICA	€	0,01	02/06/1998	02/21/92	31/12/1997	1136090999 - BUSINCO - CHIRURGIA	051401 - MOBILI E ARREDI SANITARI	A102020501 - Mobili e	R - RECUPERO
13698	SEDA PLASTICA	€	0,01	02/06/1998	02/21/91	31/12/1997	1136090999 - BUSINCO - CHIRURGIA	051401 - MOBILI E ARREDI SANITARI	A102020501 - Mobili e	R - RECUPERO
13695	SEDA PLASTICA	€	0,01	02/06/1998	02/21/90	31/12/1997	1136090999 - BUSINCO - CHIRURGIA	051401 - MOBILI E ARREDI SANITARI	A102020501 - Mobili e	R - RECUPERO
14000	SEDA PLASTICA	€	0,01	02/06/1998	02/21/88	31/12/1997	1136090999 - BUSINCO - CHIRURGIA	051401 - MOBILI E ARREDI SANITARI	A102020501 - Mobili e	R - RECUPERO
14001	POLITRONCINA IN BELLE	€	0,01	02/06/1998	02/21/86	31/12/1997	1136090999 - BUSINCO - CHIRURGIA	051401 - MOBILI E ARREDI SANITARI	A102020501 - Mobili e	R - RECUPERO
14020	POLITRONCINA IN BELLE	€	0,01	02/06/1998	02/21/85	31/12/1997	1136090999 - BUSINCO - CHIRURGIA	051401 - MOBILI E ARREDI SANITARI	A102020501 - Mobili e	R - RECUPERO
14024	POLITRONCINA IN BELLE	€	0,01	02/06/1998	02/21/84	31/12/1997	1136090999 - BUSINCO - CHIRURGIA	051401 - MOBILI E ARREDI SANITARI	A102020501 - Mobili e	R - RECUPERO
14058	POLITRONCINA IN BELLE	€	0,01	02/06/1998	02/21/83	31/12/1997	1136090999 - BUSINCO - CHIRURGIA	051401 - MOBILI E ARREDI SANITARI	A102020501 - Mobili e	R - RECUPERO
14081	POLITRONCINA IN BELLE	€	0,01	02/06/1998	02/21/82	31/12/1997	1136090999 - BUSINCO - CHIRURGIA	051401 - MOBILI E ARREDI SANITARI	A102020501 - Mobili e	R - RECUPERO
14090	POLITRONCINA IN BELLE	€	0,01	02/06/1998	02/21/81	31/12/1997	1136090999 - BUSINCO - CHIRURGIA	051401 - MOBILI E ARREDI SANITARI	A102020501 - Mobili e	R - RECUPERO

13370	COMODINO SERVITORE	€	0,01	01/06/1999	0222322	31/12/1997	1136090999 - BUSINCO - CHIRURGIA	051401 - MOBIL E ARREDI SANITARI	A102020501 - Mobil e	R - RECUPERO
13373	COMODINO COMODATO	€	0,01	01/06/1999	0222321	31/12/1997	1136090999 - BUSINCO - CHIRURGIA	051401 - MOBIL E ARREDI SANITARI	A102020501 - Mobil e	R - RECUPERO
13361	SEDIA PLASTICA	€	0,01	01/06/1999	0222330	31/12/1997	1136090999 - BUSINCO - CHIRURGIA	051401 - MOBIL E ARREDI SANITARI	A102020501 - Mobil e	R - RECUPERO
13385	SEDIA PLASTICA	€	0,01	01/06/1999	0222390	31/12/1997	1136090999 - BUSINCO - CHIRURGIA	051401 - MOBIL E ARREDI SANITARI	A102020501 - Mobil e	R - RECUPERO
13405	ARMADIO A DUE ANTE	€	0,01	01/06/1999	0222388	31/12/1997	1136090999 - BUSINCO - CHIRURGIA	051401 - MOBIL E ARREDI SANITARI	A102020501 - Mobil e	R - RECUPERO
13407	LETTO SNO DATO	€	0,01	01/06/1999	3433	31/12/1997	1136090999 - BUSINCO - CHIRURGIA	051401 - MOBIL E ARREDI SANITARI	A102020501 - Mobil e	R - RECUPERO
13416	TAVOLO A MURO	€	0,01	01/06/1999	0222394	31/12/1997	1136090999 - BUSINCO - CHIRURGIA	051401 - MOBIL E ARREDI SANITARI	A102020501 - Mobil e	R - RECUPERO
13422	ARMADIO A DUE ANTE	€	0,01	01/06/1999	022283	31/12/1997	1136090999 - BUSINCO - CHIRURGIA	051401 - MOBIL E ARREDI SANITARI	A102020501 - Mobil e	R - RECUPERO
13430	SEDIA PLASTICA	€	0,01	01/06/1999	022282	31/12/1997	1136090999 - BUSINCO - CHIRURGIA	051401 - MOBIL E ARREDI SANITARI	A102020501 - Mobil e	R - RECUPERO
13436	SEDIA PLASTICA	€	0,01	01/06/1999	022291	31/12/1997	1136090999 - BUSINCO - CHIRURGIA	051401 - MOBIL E ARREDI SANITARI	A102020501 - Mobil e	R - RECUPERO
13438	COMODINO SNO DAILE	€	0,01	01/06/1999	022280	31/12/1997	1136090999 - BUSINCO - CHIRURGIA	051401 - MOBIL E ARREDI SANITARI	A102020501 - Mobil e	R - RECUPERO
13446	LETTO SNO DAILE	€	0,01	01/06/1999	022276	31/12/1997	1136090999 - BUSINCO - CHIRURGIA	051401 - MOBIL E ARREDI SANITARI	A102020501 - Mobil e	R - RECUPERO
13446	LETTO SNO DAILE	€	0,01	01/06/1999	022277	31/12/1997	1136090999 - BUSINCO - CHIRURGIA	051401 - MOBIL E ARREDI SANITARI	A102020501 - Mobil e	R - RECUPERO
13462	SEDIA PLASTICA	€	0,01	01/06/1999	022274	31/12/1997	1136090999 - BUSINCO - CHIRURGIA	051401 - MOBIL E ARREDI SANITARI	A102020501 - Mobil e	R - RECUPERO
13464	SEDIA PLASTICA	€	0,01	01/06/1999	022273	31/12/1997	1136090999 - BUSINCO - CHIRURGIA	051401 - MOBIL E ARREDI SANITARI	A102020501 - Mobil e	R - RECUPERO
13465	ARMADIO A DUE ANTE	€	0,01	01/06/1999	022272	31/12/1997	1136090999 - BUSINCO - CHIRURGIA	051401 - MOBIL E ARREDI SANITARI	A102020501 - Mobil e	R - RECUPERO
13467	TAVOLO A MURO	€	0,01	01/06/1999	022271	31/12/1997	1136090999 - BUSINCO - CHIRURGIA	051401 - MOBIL E ARREDI SANITARI	A102020501 - Mobil e	R - RECUPERO
13470	COMODINO SERVITORE	€	0,01	01/06/1999	022270	31/12/1997	1136090999 - BUSINCO - CHIRURGIA	051401 - MOBIL E ARREDI SANITARI	A102020501 - Mobil e	R - RECUPERO
13472	LETTO SNO DAILE	€	0,01	01/06/1999	022269	31/12/1997	1136090999 - BUSINCO - CHIRURGIA	051401 - MOBIL E ARREDI SANITARI	A102020501 - Mobil e	R - RECUPERO
13475	LETTO SNO DAILE	€	0,01	01/06/1999	022268	31/12/1997	1136090999 - BUSINCO - CHIRURGIA	051401 - MOBIL E ARREDI SANITARI	A102020501 - Mobil e	R - RECUPERO
13476	SEDIA PLASTICA	€	0,01	01/06/1999	022267	31/12/1997	1136090999 - BUSINCO - CHIRURGIA	051401 - MOBIL E ARREDI SANITARI	A102020501 - Mobil e	R - RECUPERO
13478	SEDIA PLASTICA	€	0,01	01/06/1999	022264	31/12/1997	1136090999 - BUSINCO - CHIRURGIA	051401 - MOBIL E ARREDI SANITARI	A102020501 - Mobil e	R - RECUPERO
13480	SEDIA PLASTICA	€	0,01	01/06/1999	022263	31/12/1997	1136090999 - BUSINCO - CHIRURGIA	051401 - MOBIL E ARREDI SANITARI	A102020501 - Mobil e	R - RECUPERO
13481	SEDIA PLASTICA	€	0,01	01/06/1999	022265	31/12/1997	1136090999 - BUSINCO - CHIRURGIA	051401 - MOBIL E ARREDI SANITARI	A102020501 - Mobil e	R - RECUPERO
13488	ARMADIO A TRE ANTE	€	0,01	01/06/1999	022262	31/12/1997	1136090999 - BUSINCO - CHIRURGIA	051401 - MOBIL E ARREDI SANITARI	A102020501 - Mobil e	R - RECUPERO
13489	TAVOLO A MURO	€	0,01	01/06/1999	022261	31/12/1997	1136090999 - BUSINCO - CHIRURGIA	051401 - MOBIL E ARREDI SANITARI	A102020501 - Mobil e	R - RECUPERO
13495	COMODINO SERVITORE	€	0,01	01/06/1999	022260	31/12/1997	1136090999 - BUSINCO - CHIRURGIA	051401 - MOBIL E ARREDI SANITARI	A102020501 - Mobil e	R - RECUPERO

[illegible]

11536	SEDA METALLO	€	0,01	2505/1998	22470	31/12/1997	1136090999 - BUSINCO - CHIRURGIA	051401 - MOBILI E ARREDI SANITARI	A102020501 - Mobili e R - RECUPERO
11539	SEDA METALLO	€	0,01	2505/1998	22470	31/12/1997	1136090999 - BUSINCO - CHIRURGIA	051401 - MOBILI E ARREDI SANITARI	A102020501 - Mobili e R - RECUPERO
11560	SET DI TRE SEDIE	€	0,01	2505/1998	22469	31/12/1997	1136090999 - BUSINCO - CHIRURGIA	051401 - MOBILI E ARREDI SANITARI	A102020501 - Mobili e R - RECUPERO
11566	TAVOLO METALLO CON	€	0,01	2505/1998	22465	31/12/1997	1136090999 - BUSINCO - CHIRURGIA	051401 - MOBILI E ARREDI SANITARI	A102020501 - Mobili e R - RECUPERO
11567	SEDA METALLO	€	0,01	2505/1998	22462	31/12/1997	1136090999 - BUSINCO - CHIRURGIA	051401 - MOBILI E ARREDI SANITARI	A102020501 - Mobili e R - RECUPERO
11568	SEDA METALLO	€	0,01	2505/1998	22461	31/12/1997	1136090999 - BUSINCO - CHIRURGIA	051401 - MOBILI E ARREDI SANITARI	A102020501 - Mobili e R - RECUPERO
12099	SEDA METALLO	€	0,01	2705/1998	22459	31/12/1997	1136090999 - BUSINCO - CHIRURGIA	051401 - MOBILI E ARREDI SANITARI	A102020501 - Mobili e R - RECUPERO
12105	ARMADIO METALLO DUE	€	0,01	2705/1998	22455	31/12/1997	1136090999 - BUSINCO - CHIRURGIA	051401 - MOBILI E ARREDI SANITARI	A102020501 - Mobili e R - RECUPERO
12106	ARMADIO METALLO CON	€	0,01	2705/1998	22452	31/12/1997	1136090999 - BUSINCO - CHIRURGIA	051401 - MOBILI E ARREDI SANITARI	A102020501 - Mobili e R - RECUPERO
12111	SEDA METALLO	€	0,01	2705/1998	22447	31/12/1997	1136090999 - BUSINCO - CHIRURGIA	051401 - MOBILI E ARREDI SANITARI	A102020501 - Mobili e R - RECUPERO
12112	SEDA METALLO	€	0,01	2705/1998	22446	31/12/1997	1136090999 - BUSINCO - CHIRURGIA	051401 - MOBILI E ARREDI SANITARI	A102020501 - Mobili e R - RECUPERO
12114	TAVOLINO METALLO	€	0,01	2705/1998	22445	31/12/1997	1136090999 - BUSINCO - CHIRURGIA	051401 - MOBILI E ARREDI SANITARI	A102020501 - Mobili e R - RECUPERO
12116	ARMADIO METALLO CON	€	0,01	2705/1998	22444	31/12/1997	1136090999 - BUSINCO - CHIRURGIA	051401 - MOBILI E ARREDI SANITARI	A102020501 - Mobili e R - RECUPERO
12119	APPENDABILI IN METALLO	€	0,01	2705/1998	22442	31/12/1997	1136090999 - BUSINCO - CHIRURGIA	051401 - MOBILI E ARREDI SANITARI	A102020501 - Mobili e R - RECUPERO
12120	SEPPARE A TRE ELEMENTI	€	0,01	2705/1998	22441	31/12/1997	1136090999 - BUSINCO - CHIRURGIA	051401 - MOBILI E ARREDI SANITARI	A102020501 - Mobili e R - RECUPERO
12124	ARMADIO METALLO TRE	€	0,01	2705/1998	22439	31/12/1997	1136090999 - BUSINCO - CHIRURGIA	051401 - MOBILI E ARREDI SANITARI	A102020501 - Mobili e R - RECUPERO
12127	SEDA PLASTICA	€	0,01	2705/1998	22437	31/12/1997	1136090999 - BUSINCO - CHIRURGIA	051401 - MOBILI E ARREDI SANITARI	A102020501 - Mobili e R - RECUPERO
12129	SEDA PLASTICA	€	0,01	2705/1998	22438	31/12/1997	1136090999 - BUSINCO - CHIRURGIA	051401 - MOBILI E ARREDI SANITARI	A102020501 - Mobili e R - RECUPERO
12131	SEDA PLASTICA	€	0,01	2705/1998	22435	31/12/1997	1136090999 - BUSINCO - CHIRURGIA	051401 - MOBILI E ARREDI SANITARI	A102020501 - Mobili e R - RECUPERO
12133	SEDA PLASTICA	€	0,01	2705/1998	22434	31/12/1997	1136090999 - BUSINCO - CHIRURGIA	051401 - MOBILI E ARREDI SANITARI	A102020501 - Mobili e R - RECUPERO
12135	SCRIVANIA IN METALLO CON	€	0,01	2705/1998	22432	31/12/1997	1136090999 - BUSINCO - CHIRURGIA	051401 - MOBILI E ARREDI SANITARI	A102020501 - Mobili e R - RECUPERO
12137	SCRIVANIA IN METALLO CON	€	0,01	2705/1998	22433	31/12/1997	1136090999 - BUSINCO - CHIRURGIA	051401 - MOBILI E ARREDI SANITARI	A102020501 - Mobili e R - RECUPERO
12138	APPENDABILI IN PLASTICA	€	0,01	2705/1998	22431	31/12/1997	1136090999 - BUSINCO - CHIRURGIA	051401 - MOBILI E ARREDI SANITARI	A102020501 - Mobili e R - RECUPERO
12143	SEDA PLASTICA	€	0,01	2705/1998	22428	31/12/1997	1136090999 - BUSINCO - CHIRURGIA	051401 - MOBILI E ARREDI SANITARI	A102020501 - Mobili e R - RECUPERO
12148	SEDA METALLO	€	0,01	2705/1998	22427	31/12/1997	1136090999 - BUSINCO - CHIRURGIA	051401 - MOBILI E ARREDI SANITARI	A102020501 - Mobili e R - RECUPERO
12154	ARMADIO METALLO CON	€	0,01	2705/1998	22425	31/12/1997	1136090999 - BUSINCO - CHIRURGIA	051401 - MOBILI E ARREDI SANITARI	A102020501 - Mobili e R - RECUPERO
12156	COMODINO SERVITORE	€	0,01	2705/1998	22423	31/12/1997	1136090999 - BUSINCO - CHIRURGIA	051401 - MOBILI E ARREDI SANITARI	A102020501 - Mobili e R - RECUPERO
12164	SEDA PLASTICA	€	0,01	2705/1998	22419	31/12/1997	1136090999 - BUSINCO - CHIRURGIA	051401 - MOBILI E ARREDI SANITARI	A102020

11434	letto antieletro	€	0,01	25/05/1998	40356	31/12/1997	1136640999 - BUSINCO - ONCOLOGIA	051401 - MOBIL E ARREDI SANITARI	A102020501 - Mobili e	R - RECUPERO
11435	letto antieletro	€	0,01	25/05/1998	40357	31/12/1997	1136640999 - BUSINCO - ONCOLOGIA	051401 - MOBIL E ARREDI SANITARI	A102020501 - Mobili e	R - RECUPERO
11436	letto antieletro	€	0,01	25/05/1998	40358	31/12/1997	1136640999 - BUSINCO - ONCOLOGIA	051401 - MOBIL E ARREDI SANITARI	A102020501 - Mobili e	R - RECUPERO
11437	letto antieletro	€	0,01	25/05/1998	40359	31/12/1997	1136640999 - BUSINCO - ONCOLOGIA	051401 - MOBIL E ARREDI SANITARI	A102020501 - Mobili e	R - RECUPERO
11438	letto antieletro	€	0,01	25/05/1998	40360	31/12/1997	1136640999 - BUSINCO - ONCOLOGIA	051401 - MOBIL E ARREDI SANITARI	A102020501 - Mobili e	R - RECUPERO
11439	letto antieletro	€	0,01	25/05/1998	40361	31/12/1997	1136640999 - BUSINCO - ONCOLOGIA	051401 - MOBIL E ARREDI SANITARI	A102020501 - Mobili e	R - RECUPERO
11440	AVELLO INOX	€	0,01	25/05/1998	23335	31/12/1997	1136640999 - BUSINCO - ONCOLOGIA	051401 - MOBIL E ARREDI SANITARI	A102020501 - Mobili e	R - RECUPERO
11441	orologio	€	0,01	25/05/1998	40362	31/12/1997	1136640999 - BUSINCO - ONCOLOGIA	051401 - MOBIL E ARREDI SANITARI	A102020501 - Mobili e	R - RECUPERO
11442	orologio	€	0,01	25/05/1998	40363	31/12/1997	1136640999 - BUSINCO - ONCOLOGIA	051401 - MOBIL E ARREDI SANITARI	A102020501 - Mobili e	R - RECUPERO
11443	orologio	€	0,01	25/05/1998	40364	31/12/1997	1136640999 - BUSINCO - ONCOLOGIA	051401 - MOBIL E ARREDI SANITARI	A102020501 - Mobili e	R - RECUPERO
11444	orologio	€	0,01	25/05/1998	40365	31/12/1997	1136640999 - BUSINCO - ONCOLOGIA	051401 - MOBIL E ARREDI SANITARI	A102020501 - Mobili e	R - RECUPERO
11445	orologio	€	0,01	25/05/1998	40366	31/12/1997	1136640999 - BUSINCO - ONCOLOGIA	051401 - MOBIL E ARREDI SANITARI	A102020501 - Mobili e	R - RECUPERO
11446	parete	€	0,01	25/05/1998	40367	31/12/1997	1136640999 - BUSINCO - ONCOLOGIA	051401 - MOBIL E ARREDI SANITARI	A102020501 - Mobili e	R - RECUPERO
11447	parete	€	0,01	25/05/1998	40368	31/12/1997	1136640999 - BUSINCO - ONCOLOGIA	051401 - MOBIL E ARREDI SANITARI	A102020501 - Mobili e	R - RECUPERO
11448	parete	€	0,01	25/05/1998	40369	31/12/1997	1136640999 - BUSINCO - ONCOLOGIA	051401 - MOBIL E ARREDI SANITARI	A102020501 - Mobili e	R - RECUPERO
11449	CUCINA A GAS	€	0,01	25/05/1998	23334	31/12/1997	1136640999 - BUSINCO - ONCOLOGIA	051401 - MOBIL E ARREDI SANITARI	A102020501 - Mobili e	R - RECUPERO
11450	SEDIA	€	0,01	25/05/1998	40033	31/12/1997	1136640999 - BUSINCO - ONCOLOGIA	051401 - MOBIL E ARREDI SANITARI	A102020501 - Mobili e	R - RECUPERO
11451	SEDIA	€	0,01	25/05/1998	40032	31/12/1997	1136640999 - BUSINCO - ONCOLOGIA	051401 - MOBIL E ARREDI SANITARI	A102020501 - Mobili e	R - RECUPERO
11452	BANCONE INOX	€	0,01	25/05/1998	23333	31/12/1997	1136640999 - BUSINCO - ONCOLOGIA	051401 - MOBIL E ARREDI SANITARI	A102020501 - Mobili e	R - RECUPERO
11453	SEDIA	€	0,01	25/05/1998	40031	31/12/1997	1136640999 - BUSINCO - ONCOLOGIA	051401 - MOBIL E ARREDI SANITARI	A102020501 - Mobili e	R - RECUPERO
11454	POLTRONCINA	€	0,01	25/05/1998	40029	31/12/1997	1136640999 - BUSINCO - ONCOLOGIA	051401 - MOBIL E ARREDI SANITARI	A102020501 - Mobili e	R - RECUPERO
11455	SEDIA	€	0,01	25/05/1998	23331	31/12/1997	1136640999 - BUSINCO - ONCOLOGIA	051401 - MOBIL E ARREDI SANITARI	A102020501 - Mobili e	R - RECUPERO
11456	POLTRONCINA	€	0,01	25/05/1998	40028	31/12/1997	1136640999 - BUSINCO - ONCOLOGIA	051401 - MOBIL E ARREDI SANITARI	A102020501 - Mobili e	R - RECUPERO
11457	POLTRONCINA	€	0,01	25/05/1998	23330	31/12/1997	1136640999 - BUSINCO - ONCOLOGIA	051401 - MOBIL E ARREDI SANITARI	A102020501 - Mobili e	R - RECUPERO
11458	SEDIA	€	0,01	25/05/1998	40027	31/12/1997	1136640999 - BUSINCO - ONCOLOGIA	051401 - MOBIL E ARREDI SANITARI	A102020501 - Mobili e	R - RECUPERO
11459	POLTRONCINA	€	0,01	25/05/1998	23329	31/12/1997	1136640999 - BUSINCO - ONCOLOGIA	051401 - MOBIL E ARREDI SANITARI	A102020501 - Mobili e	R - RECUPERO
11460	SEDIA	€	0,01	25/05/1998	40026	31/12/1997	1136640999 - BUSINCO - ONCOLOGIA	051401 - MOBIL E ARREDI SANITARI	A102020501 - Mobili e	R - RECUPERO

10889	BANCONE DUE RIPIANI IN	€	0,01	22/05/1989	023424	31/12/1997	1136640999 - BUSINCO - ONCOLOGIA	051401 - MOBIL E ARREDI SANITARI	A102020501 - Mobili e	R - RECUPERO
10891	ARMADIO METALLICO DUE	€	0,01	22/05/1989	023423	31/12/1997	1136640999 - BUSINCO - ONCOLOGIA	051401 - MOBIL E ARREDI SANITARI	A102020501 - Mobili e	R - RECUPERO
10893	ARMADIO METALLICO DUE	€	0,01	22/05/1989	023422	31/12/1997	1136640999 - BUSINCO - ONCOLOGIA	051401 - MOBIL E ARREDI SANITARI	A102020501 - Mobili e	R - RECUPERO
10895	ARMADIO METALLICO DUE	€	0,01	22/05/1989	023421	31/12/1997	1136640999 - BUSINCO - ONCOLOGIA	051401 - MOBIL E ARREDI SANITARI	A102020501 - Mobili e	R - RECUPERO
10896	SEDIA	€	0,01	22/05/1989	023420	31/12/1997	1136640999 - BUSINCO - ONCOLOGIA	051401 - MOBIL E ARREDI SANITARI	A102020501 - Mobili e	R - RECUPERO
10899	SEDIA	€	0,01	22/05/1989	023419	31/12/1997	1136640999 - BUSINCO - ONCOLOGIA	051401 - MOBIL E ARREDI SANITARI	A102020501 - Mobili e	R - RECUPERO
10901	SEDIA	€	0,01	22/05/1989	023418	31/12/1997	1136640999 - BUSINCO - ONCOLOGIA	051401 - MOBIL E ARREDI SANITARI	A102020501 - Mobili e	R - RECUPERO
10902	SEDIA	€	0,01	22/05/1989	023417	31/12/1997	1136640999 - BUSINCO - ONCOLOGIA	051401 - MOBIL E ARREDI SANITARI	A102020501 - Mobili e	R - RECUPERO
10903	SEDIA	€	0,01	22/05/1989	023416	31/12/1997	1136640999 - BUSINCO - ONCOLOGIA	051401 - MOBIL E ARREDI SANITARI	A102020501 - Mobili e	R - RECUPERO
10905	SEDIA	€	0,01	22/05/1989	023415	31/12/1997	1136640999 - BUSINCO - ONCOLOGIA	051401 - MOBIL E ARREDI SANITARI	A102020501 - Mobili e	R - RECUPERO
10907	SEDIA	€	0,01	22/05/1989	023414	31/12/1997	1136640999 - BUSINCO - ONCOLOGIA	051401 - MOBIL E ARREDI SANITARI	A102020501 - Mobili e	R - RECUPERO
10909	SEDIA	€	0,01	22/05/1989	023413	31/12/1997	1136640999 - BUSINCO - ONCOLOGIA	051401 - MOBIL E ARREDI SANITARI	A102020501 - Mobili e	R - RECUPERO
10911	SEDIA	€	0,01	22/05/1989	023412	31/12/1997	1136640999 - BUSINCO - ONCOLOGIA	051401 - MOBIL E ARREDI SANITARI	A102020501 - Mobili e	R - RECUPERO
10912	SEDIA	€	0,01	22/05/1989	023411	31/12/1997	1136640999 - BUSINCO - ONCOLOGIA	051401 - MOBIL E ARREDI SANITARI	A102020501 - Mobili e	R - RECUPERO
10914	SEDIA	€	0,01	23/05/1989	232358	31/12/1997	1136640999 - BUSINCO - ONCOLOGIA	051401 - MOBIL E ARREDI SANITARI	A102020501 - Mobili e	R - RECUPERO
11220	spallaccio girevole	€	0,01	23/05/1989	232353	31/12/1997	1136640999 - BUSINCO - ONCOLOGIA	051401 - MOBIL E ARREDI SANITARI	A102020501 - Mobili e	R - RECUPERO
11225	lavatoio	€	0,01	23/05/1989	232352	31/12/1997	1136640999 - BUSINCO - ONCOLOGIA	051401 - MOBIL E ARREDI SANITARI	A102020501 - Mobili e	R - RECUPERO
11227	armadio 2 posti	€	0,01	23/05/1989	232351	31/12/1997	1136640999 - BUSINCO - ONCOLOGIA	051401 - MOBIL E ARREDI SANITARI	A102020501 - Mobili e	R - RECUPERO
11128	comodino	€	0,01	23/05/1989	232343	31/12/1997	1136640999 - BUSINCO - ONCOLOGIA	051401 - MOBIL E ARREDI SANITARI	A102020501 - Mobili e	R - RECUPERO
11132	armadio	€	0,01	23/05/1989	232341	31/12/1997	1136640999 - BUSINCO - ONCOLOGIA	051401 - MOBIL E ARREDI SANITARI	A102020501 - Mobili e	R - RECUPERO
11133	lavatoio	€	0,01	23/05/1989	232339	31/12/1997	1136640999 - BUSINCO - ONCOLOGIA	051401 - MOBIL E ARREDI SANITARI	A102020501 - Mobili e	R - RECUPERO
11134	SEDIA	€	0,01	23/05/1989	232338	31/12/1997	1136640999 - BUSINCO - ONCOLOGIA	051401 - MOBIL E ARREDI SANITARI	A102020501 - Mobili e	R - RECUPERO
11135	SEDIA	€	0,01	23/05/1989	232337	31/12/1997	1136640999 - BUSINCO - ONCOLOGIA	051401 - MOBIL E ARREDI SANITARI	A102020501 - Mobili e	R - RECUPERO
11141	comodino	€	0,01	23/05/1989	232336	31/12/1997	1136640999 - BUSINCO - ONCOLOGIA	051401 - MOBIL E ARREDI SANITARI	A102020501 - Mobili e	R - RECUPERO
11143	letto articolato	€	0,01	23/05/1989	232331	31/12/1997	1136640999 - BUSINCO - ONCOLOGIA	051401 - MOBIL E ARREDI SANITARI	A102020501 - Mobili e	R - RECUPERO
11144	letto articolato	€	0,01	23/05/1989	232329	31/12/1997	1136640999 - BUSINCO - ONCOLOGIA	051401 - MOBIL E ARREDI SANITARI	A102020501 - Mobili e	R - RECUPERO
11145	paravento	€	0,01	23/05/1989	232327	31/12/1997	1136640999 - BUSINCO - ONCOLOGIA	051401 - MOBIL E ARREDI SANITARI	A102020501 - Mobili e	R - RECUPERO
11147	SEDIA	€	0,01	23/05/1989	232326	31/12/1997	1136640999 - BUSINCO - ONCOLOGIA	051401 - MOBIL E ARREDI SANITARI	A102020501 - Mobili e	R - RECUPERO
11148	SEDIA	€	0,01	23/05/1989	232325	31/12/1997	1136640999 - BUSINCO - ONCOLOGIA	051401 - MOBIL E ARREDI SANITARI	A102020501 - Mobili e	R - RECUPERO
11149	armadio	€	0,01	23/05/1989	232324	31/12/1997	1136640999 - BUSINCO - ONCOLOGIA	051401 - MOBIL E ARREDI SANITARI	A102020501 - Mobili e	R - RECUPERO
11150	armadio	€	0,01	23/05/1989	232323	31/12/1997	1136640999 - BUSINCO - ONCOLOGIA	051401 - MOBIL E ARREDI SANITARI	A102020501 - Mobili e	R - RECUPERO
11153	comodino	€	0,01	23/05/1989	232318	31/12/1997	1136640999 - BUSINCO - ONCOLOGIA	051401 - MOBIL E ARREDI SANITARI	A102020501 - Mobili e	R - RECUPERO
11154	comodino	€	0,01	23/05/1989	232318	31/12/1997	1136640999 - BUSINCO - ONCOLOGIA	051401 - MOBIL E ARREDI SANITARI	A102020501 - Mobili e	R - RECUPERO
11156	letto articolato	€	0,01	23/05/1989	232317	31/12/1997	1136640999 - BUSINCO - ONCOLOGIA	051401 - MOBIL E ARREDI SANITARI	A102020501 - Mobili e	R - RECUPERO
11157	letto articolato	€	0,01	23/05/1989	232316	31/12/1997	1136640999 - BUSINCO - ONCOLOGIA	051401 - MOBIL E ARREDI SANITARI	A102020501 - Mobili e	R - RECUPERO
11158	SEDIA	€	0,01	23/05/1989	232315	31/12/1997	1136640999 - BUSINCO - ONCOLOGIA	051401 - MOBIL E ARREDI SANITARI	A102020501 - Mobili e	R - RECUPERO
11159	SEDIA	€	0,01	23/05/1989	232314	31/12/1997	1136640999 - BUSINCO - ONCOLOGIA	051401 - MOBIL E ARREDI SANITARI	A102020501 - Mobili e	R - RECUPERO
11160	SEDIA	€	0,01	23/05/1989	232312	31/12/1997	1136640999 - BUSINCO - ONCOLOGIA	051401 - MOBIL E ARREDI SANITARI	A102020501 - Mobili e	R - RECUPERO
11161	armadio	€	0,01	23/05/1989	232308	31/12/1997	1136640999 - BUSINCO - ONCOLOGIA	051401 - MOBIL E ARREDI SANITARI	A102020501 - Mobili e	R - RECUPERO
11162	armadio	€	0,01	23/05/1989	232307	31/12/1997	1136640999 - BUSINCO - ONCOLOGIA	051401 - MOBIL E ARREDI SANITARI	A102020501 - Mobili e	R - RECUPERO
11165	comodino	€	0,01	23/05/1989	232306	31/12/1997	1136640999 - BUSINCO - ONCOLOGIA	051401 - MOBIL E ARREDI SANITARI	A102020501 - Mobili e	R - RECUPERO
11167	letto articolato	€	0,01	23/05/1989	232305	31/12/1997	1136640999 - BUSINCO - ONCOLOGIA	051401 - MOBIL E ARREDI SANITARI	A102020501 - Mobili e	R - RECUPERO
11168	letto articolato	€	0,01	23/05/1989	232304	31/12/1997	1136640999 - BUSINCO - ONCOLOGIA	051401 - MOBIL E ARREDI SANITARI	A102020501 - Mobili e	R - RECUPERO
11169	lavatoio	€	0,01	23/05/1989	232303	31/12/1997	1136640999 - BUSINCO - ONCOLOGIA	051401 - MOBIL E ARREDI SANITARI	A102020501 - Mobili e	R - RECUPERO
11170	SEDIA	€	0,01	23/05/1989	232302	31/12/1997	1136640999 - BUSINCO - ONCOLOGIA	051401 - MOBIL E ARREDI SANITARI	A102020501 - Mobili e	R - RECUPERO
11171	SEDIA	€	0,01	23/05/1989	232301	31/12/1997	1136640999 - BUSINCO - ONCOLOGIA	051401 - MOBIL E ARREDI SANITARI	A102020501 - Mobili e	R - RECUPERO
11172	armadio	€	0,01	23/05/1989	232300	31/12/1997	1136640999 - BUSINCO - ONCOLOGIA	051401 - MOBIL E ARREDI SANITARI	A102020501 - Mobili e	R - RECUPERO
11173	armadio	€	0,01	23/05/1989	232299	31/12/1997	1136640999 - BUSINCO - ONCOLOGIA	051401 - MOBIL E ARREDI SANITARI	A102020501 - Mobili e	R - RECUPERO
11178	lavatoio postelegrafico	€	0,01	23/05/1989	232119	31/12/1997	1136640999 - BUSINCO - ONCOLOGIA	051401 - MOBIL E ARREDI SANITARI	A102020501 - Mobili e	R - RECUPERO
11180	lavatoio	€	0,01	23/05/1989	232117	31/12/1997	1136640999 - BUSINCO - ONCOLOGIA	051401 - MOBIL E ARREDI SANITARI	A102020501 - Mobili e	R - RECUPERO
11183	SEDIA	€	0,01	23/05/1989	232137	31/12/1997	1136640999 - BUSINCO - ONCOLOGIA	051401 - MOBIL E ARREDI SANITARI	A102020501 - Mobili e	R - RECUPERO
11184	SEDIA	€	0,01	23/05/1989	232136	31/12/1997	1136640999 - BUSINCO - ONCOLOGIA	051401 - MOBIL E ARREDI SANITARI	A102020501 - Mobili e	R - RECUPERO
11186	armadio	€	0,01	23/05/1989	232134	31/12/1997	1136640999 - BUSINCO - ONCOLOGIA	051401 - MOBIL E ARREDI SANITARI	A102020501 - Mobili e	R - RECUPERO
11189	comodino	€	0,01	23/05/1989	232131	31/12/1997	1136640999 - BUSINCO - ONCOLOGIA	051401 - MOBIL E ARREDI SANITARI	A102020501 - Mobili e	R - RECUPERO

10537	TAVOLO	€	0,01	21/05/1998	23302	31/12/1997	11366-0999 - BUSINCO - ONCOLOGIA	051401 - MOBILI E ARREDI SANITARI	A102020501 - Mobili e	R - RECUPERO
10539	TAVOLO	€	0,01	21/05/1998	23301	31/12/1997	11366-0999 - BUSINCO - ONCOLOGIA	051401 - MOBILI E ARREDI SANITARI	A102020501 - Mobili e	R - RECUPERO
10541	TAVOLO	€	0,01	21/05/1998	23300	31/12/1997	11366-0999 - BUSINCO - ONCOLOGIA	051401 - MOBILI E ARREDI SANITARI	A102020501 - Mobili e	R - RECUPERO
10543	TAVOLO	€	0,01	21/05/1998	23299	31/12/1997	11366-0999 - BUSINCO - ONCOLOGIA	051401 - MOBILI E ARREDI SANITARI	A102020501 - Mobili e	R - RECUPERO
10547	classificazione 3 cassetti	€	0,01	21/05/1998	23298	31/12/1997	11366-0999 - BUSINCO - ONCOLOGIA	051401 - MOBILI E ARREDI SANITARI	A102020501 - Mobili e	R - RECUPERO
10549	TAVOLO	€	0,01	21/05/1998	40318	31/12/1997	11366-0999 - BUSINCO - ONCOLOGIA	051401 - MOBILI E ARREDI SANITARI	A102020501 - Mobili e	R - RECUPERO
10550	scrivania	€	0,01	21/05/1998	40312	31/12/1997	11366-0999 - BUSINCO - ONCOLOGIA	051401 - MOBILI E ARREDI SANITARI	A102020501 - Mobili e	R - RECUPERO
10555	lampada da tavolo	€	0,01	21/05/1998	40311	31/12/1997	11366-0999 - BUSINCO - ONCOLOGIA	051401 - MOBILI E ARREDI SANITARI	A102020501 - Mobili e	R - RECUPERO
10557	armadio legno	€	0,01	21/05/1998	40310	31/12/1997	11366-0999 - BUSINCO - ONCOLOGIA	051401 - MOBILI E ARREDI SANITARI	A102020501 - Mobili e	R - RECUPERO
10574	attaccapanni stelo legno	€	0,01	21/05/1998	40309	31/12/1997	11366-0999 - BUSINCO - ONCOLOGIA	051401 - MOBILI E ARREDI SANITARI	A102020501 - Mobili e	R - RECUPERO
10587	libreria a vetri	€	0,01	21/05/1998	40305	31/12/1997	11366-0999 - BUSINCO - ONCOLOGIA	051401 - MOBILI E ARREDI SANITARI	A102020501 - Mobili e	R - RECUPERO
10589	SEDIA	€	0,01	21/05/1998	40304	31/12/1997	11366-0999 - BUSINCO - ONCOLOGIA	051401 - MOBILI E ARREDI SANITARI	A102020501 - Mobili e	R - RECUPERO
10596	SEDIA	€	0,01	21/05/1998	40303	31/12/1997	11366-0999 - BUSINCO - ONCOLOGIA	051401 - MOBILI E ARREDI SANITARI	A102020501 - Mobili e	R - RECUPERO
10598	scrivania	€	0,01	21/05/1998	40302	31/12/1997	11366-0999 - BUSINCO - ONCOLOGIA	051401 - MOBILI E ARREDI SANITARI	A102020501 - Mobili e	R - RECUPERO
10600	divano pelle 3 posti	€	0,01	21/05/1998	40301	31/12/1997	11366-0999 - BUSINCO - ONCOLOGIA	051401 - MOBILI E ARREDI SANITARI	A102020501 - Mobili e	R - RECUPERO
10603	lampada da tavolo	€	0,01	21/05/1998	40099	31/12/1997	11366-0999 - BUSINCO - ONCOLOGIA	051401 - MOBILI E ARREDI SANITARI	A102020501 - Mobili e	R - RECUPERO
10609	lavabo portafiori	€	0,01	21/05/1998	40096	31/12/1997	11366-0999 - BUSINCO - ONCOLOGIA	051401 - MOBILI E ARREDI SANITARI	A102020501 - Mobili e	R - RECUPERO
10613	SEDIA	€	0,01	21/05/1998	40097	31/12/1997	11366-0999 - BUSINCO - ONCOLOGIA	051401 - MOBILI E ARREDI SANITARI	A102020501 - Mobili e	R - RECUPERO
10614	ARMADIO METALLICO 5 ANTE	€	0,01	21/05/1998	40095	31/12/1997	11366-0999 - BUSINCO - ONCOLOGIA	051401 - MOBILI E ARREDI SANITARI	A102020501 - Mobili e	R - RECUPERO
10616	LETTO DA VISTA	€	0,01	21/05/1998	40013	31/12/1997	11366-0999 - BUSINCO - ONCOLOGIA	051401 - MOBILI E ARREDI SANITARI	A102020501 - Mobili e	R - RECUPERO
10617	SCHEDARIO METALLICO	€	0,01	21/05/1998	40001	31/12/1997	11366-0999 - BUSINCO - ONCOLOGIA	051401 - MOBILI E ARREDI SANITARI	A102020501 - Mobili e	R - RECUPERO
10618	armadio metallo	€	0,01	21/05/1998	40084	31/12/1997	11366-0999 - BUSINCO - ONCOLOGIA	051401 - MOBILI E ARREDI SANITARI	A102020501 - Mobili e	R - RECUPERO
10623	attaccapanni	€	0,01	21/05/1998	40093	31/12/1997	11366-0999 - BUSINCO - ONCOLOGIA	051401 - MOBILI E ARREDI SANITARI	A102020501 - Mobili e	R - RECUPERO
10624	poltroncina imbottita	€	0,01	21/05/1998	40092	31/12/1997	11366-0999 - BUSINCO - ONCOLOGIA	051401 - MOBILI E ARREDI SANITARI	A102020501 - Mobili e	R - RECUPERO
10625	scrivania	€	0,01	21/05/1998	40081	31/12/1997	11366-0999 - BUSINCO - ONCOLOGIA	051401 - MOBILI E ARREDI SANITARI	A102020501 - Mobili e	R - RECUPERO
10627	SCHEDARIO METALLICO 4	€	0,01	21/05/1998	40007	31/12/1997	11366-0999 - BUSINCO - ONCOLOGIA	051401 - MOBILI E ARREDI SANITARI	A102020501 - Mobili e	R - RECUPERO
10631	SCHEDARIO METALLICO 4	€	0,01	21/05/1998	40008	31/12/1997	11366-0999 - BUSINCO - ONCOLOGIA	051401 - MOBILI E ARREDI SANITARI	A102020501 - Mobili e	R - RECUPERO
10632	Schedario metalico	€	0,01	21/05/1998	40098	31/12/1997	11366-0999 - BUSINCO - ONCOLOGIA	051401 - MOBILI E ARREDI SANITARI	A102020501 - Mobili e	R - RECUPERO
10635	lampada da tavolo	€	0,01	21/05/1998	40098	31/12/1997	11366-0999 - BUSINCO - ONCOLOGIA	051401 - MOBILI E ARREDI SANITARI	A102020501 - Mobili e	R - RECUPERO
10638	SCHEDARIO METALLICO 4	€	0,01	21/05/1998	40006	31/12/1997	11366-0999 - BUSINCO - ONCOLOGIA	051401 - MOBILI E ARREDI SANITARI	A102020501 - Mobili e	R - RECUPERO
10640	SCHEDARIO METALLICO 4	€	0,01	21/05/1998	40005	31/12/1997	11366-0999 - BUSINCO - ONCOLOGIA	051401 - MOBILI E ARREDI SANITARI	A102020501 - Mobili e	R - RECUPERO
10642	SCHEDARIO METALLICO 4	€	0,01	21/05/1998	40004	31/12/1997	11366-0999 - BUSINCO - ONCOLOGIA	051401 - MOBILI E ARREDI SANITARI	A102020501 - Mobili e	R - RECUPERO
10643	SCHEDARIO METALLICO 4	€	0,01	21/05/1998	40003	31/12/1997	11366-0999 - BUSINCO - ONCOLOGIA	051401 - MOBILI E ARREDI SANITARI	A102020501 - Mobili e	R - RECUPERO
10644	SCHEDARIO METALLICO 4	€	0,01	21/05/1998	40002	31/12/1997	11366-0999 - BUSINCO - ONCOLOGIA	051401 - MOBILI E ARREDI SANITARI	A102020501 - Mobili e	R - RECUPERO
10645	TAVOLO METALLICO	€	0,01	21/05/1998	40001	31/12/1997	11366-0999 - BUSINCO - ONCOLOGIA	051401 - MOBILI E ARREDI SANITARI	A102020501 - Mobili e	R - RECUPERO
10647	ARMADIO METALLICO ANTE	€	0,01	21/05/1998	40234	31/12/1997	11366-0999 - BUSINCO - ONCOLOGIA	051401 - MOBILI E ARREDI SANITARI	A102020501 - Mobili e	R - RECUPERO
10648	TAVOLINO D'ATTILIO	€	0,01	21/05/1998	40234	31/12/1997	11366-0999 - BUSINCO - ONCOLOGIA	051401 - MOBILI E ARREDI SANITARI	A102020501 - Mobili e	R - RECUPERO
10650	POLTRONA IMBOTTITA	€	0,01	21/05/1998	40234	31/12/1997	11366-0999 - BUSINCO - ONCOLOGIA	051401 - MOBILI E ARREDI SANITARI	A102020501 - Mobili e	R - RECUPERO
10651	POLTRONA IMBOTTITA	€	0,01	21/05/1998	40234	31/12/1997	11366-0999 - BUSINCO - ONCOLOGIA	051401 - MOBILI E ARREDI SANITARI	A102020501 - Mobili e	R - RECUPERO
10652	POLTRONA IMBOTTITA	€	0,01	21/05/1998	40234	31/12/1997	11366-0999 - BUSINCO - ONCOLOGIA	051401 - MOBILI E ARREDI SANITARI	A102020501 - Mobili e	R - RECUPERO
10653	POLTRONA IMBOTTITA	€	0,01	21/05/1998	40234	31/12/1997	11366-0999 - BUSINCO - ONCOLOGIA	051401 - MOBILI E ARREDI SANITARI	A102020501 - Mobili e	R - RECUPERO
10654	POLTRONA IMBOTTITA	€	0,01	21/05/1998	40234	31/12/1997	11366-0999 - BUSINCO - ONCOLOGIA	051401 - MOBILI E ARREDI SANITARI	A102020501 - Mobili e	R - RECUPERO
10655	POLTRONA IMBOTTITA	€	0,01	21/05/1998	40234	31/12/1997	11366-0999 - BUSINCO - ONCOLOGIA	051401 - MOBILI E ARREDI SANITARI	A102020501 - Mobili e	R - RECUPERO
10656	POLTRONA IMBOTTITA	€	0,01	21/05/1998	40234	31/12/1997	11366-0999 - BUSINCO - ONCOLOGIA	051401 - MOBILI E ARREDI SANITARI	A102020501 - Mobili e	R - RECUPERO
10658	TAVOLO	€	0,01	22/05/1998	02343	31/12/1997	11366-0999 - BUSINCO - ONCOLOGIA	051401 - MOBILI E ARREDI SANITARI	A102020501 - Mobili e	R - RECUPERO
10659	PORTACARTELLE IN LEGNO	€	0,01	22/05/1998	02343	31/12/1997	11366-0999 - BUSINCO - ONCOLOGIA	051401 - MOBILI E ARREDI SANITARI	A102020501 - Mobili e	R - RECUPERO
10692	PORTA CARTELLE IN LEGNO	€	0,01	22/05/1998	02343	31/12/1997	11366-0999 - BUSINCO - ONCOLOGIA	051401 - MOBILI E ARREDI SANITARI	A102020501 - Mobili e	R - RECUPERO
10693	PORTA CARTELLE IN LEGNO	€	0,01	22/05/1998	02343	31/12/1997	11366-0999 - BUSINCO - ONCOLOGIA	051401 - MOBILI E ARREDI SANITARI	A102020501 - Mobili e	R - RECUPERO
10693	PORTA CARTELLE IN LEGNO	€	0,01	22/05/1998	02343	31/12/1997	11366-0999 - BUSINCO - ONCOLOGIA	051401 - MOBILI E ARREDI SANITARI	A102020501 - Mobili e	R - RECUPERO
10694	POLTRONCINA IMBOTTITA	€	0,01	22/05/1998	02343	31/12/1997	11366-0999 - BUSINCO - ONCOLOGIA	051401 - MOBILI E ARREDI SANITARI	A102020501 - Mobili e	R - RECUPERO
10695	POLTRONCINA IMBOTTITA	€	0,01	22/05/1998	02343	31/12/1997	11366-0999 - BUSINCO - ONCOLOGIA	051401 - MOBILI E ARREDI SANITARI	A102020501 - Mobili e	R - RECUPERO
10696	SCRIVANIA CON	€	0,01	22/05/1998	02343	31/12/1997	11366-0999 - BUSINCO - ONCOLOGIA	051401 - MOBILI E ARREDI SANITARI	A102020501 - Mobili e	R - RECUPERO
10697	SCRIVANIA CON	€	0,01	22/05/1998	02343	31/12/1997	11366-0999 - BUSINCO - ONCOLOGIA	051401 - MOBILI E ARREDI SANITARI	A102020501 - Mobili e	R - RECUPERO
10699	ARMADIO IN LEGNO 6 ANTE	€	0,01	22/05/1998	02343	31/12/1997	11366-0999 - BUSINCO - ONCOLOGIA	051401 - MOBILI E ARREDI SANITARI	A102020501 - Mobili e	R - RECUPERO

10430	SCABELLO METALLICO	€	0,01	21/05/1998	40053	31/12/1997	11366-0999 - BUSINCO - ONCOLOGIA	051401 - MOBILI E ARREDI SANITARI	A102020501 - Mobili e	R - RECUPERO
10431	SCABELLO GIREVOLE	€	0,01	21/05/1998	23378	31/12/1997	11366-0999 - BUSINCO - ONCOLOGIA	051401 - MOBILI E ARREDI SANITARI	A102020501 - Mobili e	R - RECUPERO
10433	lavandino dritto	€	0,01	21/05/1998	40052	31/12/1997	11366-0999 - BUSINCO - ONCOLOGIA	051401 - MOBILI E ARREDI SANITARI	A102020501 - Mobili e	R - RECUPERO
10434	ARMADIO METALLICO	€	0,01	21/05/1998	23377	31/12/1997	11366-0999 - BUSINCO - ONCOLOGIA	051401 - MOBILI E ARREDI SANITARI	A102020501 - Mobili e	R - RECUPERO
10437	ARMADIO METALLICO	€	0,01	21/05/1998	23378	31/12/1997	11366-0999 - BUSINCO - ONCOLOGIA	051401 - MOBILI E ARREDI SANITARI	A102020501 - Mobili e	R - RECUPERO
10438	ARMADIO METALLICO	€	0,01	21/05/1998	23375	31/12/1997	11366-0999 - BUSINCO - ONCOLOGIA	051401 - MOBILI E ARREDI SANITARI	A102020501 - Mobili e	R - RECUPERO
10439	comodino	€	0,01	21/05/1998	40049	31/12/1997	11366-0999 - BUSINCO - ONCOLOGIA	051401 - MOBILI E ARREDI SANITARI	A102020501 - Mobili e	R - RECUPERO
10440	POLTRONCINA	€	0,01	21/05/1998	23374	31/12/1997	11366-0999 - BUSINCO - ONCOLOGIA	051401 - MOBILI E ARREDI SANITARI	A102020501 - Mobili e	R - RECUPERO
10441	SEDIA	€	0,01	21/05/1998	40337	31/12/1997	11366-0999 - BUSINCO - ONCOLOGIA	051401 - MOBILI E ARREDI SANITARI	A102020501 - Mobili e	R - RECUPERO
10443	POLTRONCINA IMBOTTITA	€	0,01	21/05/1998	23372	31/12/1997	11366-0999 - BUSINCO - ONCOLOGIA	051401 - MOBILI E ARREDI SANITARI	A102020501 - Mobili e	R - RECUPERO
10444	POLTRONCINA IMBOTTITA	€	0,01	21/05/1998	23371	31/12/1997	11366-0999 - BUSINCO - ONCOLOGIA	051401 - MOBILI E ARREDI SANITARI	A102020501 - Mobili e	R - RECUPERO
10445	poltroncina	€	0,01	21/05/1998	40326	31/12/1997	11366-0999 - BUSINCO - ONCOLOGIA	051401 - MOBILI E ARREDI SANITARI	A102020501 - Mobili e	R - RECUPERO
10446	scrivania	€	0,01	21/05/1998	23369	31/12/1997	11366-0999 - BUSINCO - ONCOLOGIA	051401 - MOBILI E ARREDI SANITARI	A102020501 - Mobili e	R - RECUPERO
10447	POLTRONCINA IMBOTTITA	€	0,01	21/05/1998	40324	31/12/1997	11366-0999 - BUSINCO - ONCOLOGIA	051401 - MOBILI E ARREDI SANITARI	A102020501 - Mobili e	R - RECUPERO
10448	lampada da tavolo	€	0,01	21/05/1998	23368	31/12/1997	11366-0999 - BUSINCO - ONCOLOGIA	051401 - MOBILI E ARREDI SANITARI	A102020501 - Mobili e	R - RECUPERO
10450	POLTRONCINA IMBOTTITA	€	0,01	21/05/1998	40323	31/12/1997	11366-0999 - BUSINCO - ONCOLOGIA	051401 - MOBILI E ARREDI SANITARI	A102020501 - Mobili e	R - RECUPERO
10451	POLTRONCINA IMBOTTITA	€	0,01	21/05/1998	23366	31/12/1997	11366-0999 - BUSINCO - ONCOLOGIA	051401 - MOBILI E ARREDI SANITARI	A102020501 - Mobili e	R - RECUPERO
10452	letto	€	0,01	21/05/1998	40322	31/12/1997	11366-0999 - BUSINCO - ONCOLOGIA	051401 - MOBILI E ARREDI SANITARI	A102020501 - Mobili e	R - RECUPERO
10453	POLTRONCINA IMBOTTITA	€	0,01	21/05/1998	23365	31/12/1997	11366-0999 - BUSINCO - ONCOLOGIA	051401 - MOBILI E ARREDI SANITARI	A102020501 - Mobili e	R - RECUPERO
10455	comodino	€	0,01	21/05/1998	40321	31/12/1997	11366-0999 - BUSINCO - ONCOLOGIA	051401 - MOBILI E ARREDI SANITARI	A102020501 - Mobili e	R - RECUPERO
10456	POLTRONCINA IMBOTTITA	€	0,01	21/05/1998	23364	31/12/1997	11366-0999 - BUSINCO - ONCOLOGIA	051401 - MOBILI E ARREDI SANITARI	A102020501 - Mobili e	R - RECUPERO
10457	lavandina 4 ripiani	€	0,01	21/05/1998	23363	31/12/1997	11366-0999 - BUSINCO - ONCOLOGIA	051401 - MOBILI E ARREDI SANITARI	A102020501 - Mobili e	R - RECUPERO
10458	POLTRONCINA IMBOTTITA	€	0,01	21/05/1998	23362	31/12/1997	11366-0999 - BUSINCO - ONCOLOGIA	051401 - MOBILI E ARREDI SANITARI	A102020501 - Mobili e	R - RECUPERO
10459	POLTRONCINA IMBOTTITA	€	0,01	21/05/1998	23361	31/12/1997	11366-0999 - BUSINCO - ONCOLOGIA	051401 - MOBILI E ARREDI SANITARI	A102020501 - Mobili e	R - RECUPERO
10461	POLTRONCINA IMBOTTITA	€	0,01	21/05/1998	23359	31/12/1997	11366-0999 - BUSINCO - ONCOLOGIA	051401 - MOBILI E ARREDI SANITARI	A102020501 - Mobili e	R - RECUPERO
10466	ARMADIO SPOGLIAIO 2	€	0,01	21/05/1998	23348	31/12/1997	11366-0999 - BUSINCO - ONCOLOGIA	051401 - MOBILI E ARREDI SANITARI	A102020501 - Mobili e	R - RECUPERO
10474	ARMADIO METALLICO 2 ANTE	€	0,01	21/05/1998	23346	31/12/1997	11366-0999 - BUSINCO - ONCOLOGIA	051401 - MOBILI E ARREDI SANITARI	A102020501 - Mobili e	R - RECUPERO
10478	ARMADIO METALLICO 2 ANTE	€	0,01	21/05/1998	23345	31/12/1997	11366-0999 - BUSINCO - ONCOLOGIA	051401 - MOBILI E ARREDI SANITARI	A102020501 - Mobili e	R - RECUPERO
10480	TAVOLINO PORTAOGGETTI	€	0,01	21/05/1998	23344	31/12/1997	11366-0999 - BUSINCO - ONCOLOGIA	051401 - MOBILI E ARREDI SANITARI	A102020501 - Mobili e	R - RECUPERO
10481	PENSOLE 2 ANTE	€	0,01	21/05/1998	23343	31/12/1997	11366-0999 - BUSINCO - ONCOLOGIA	051401 - MOBILI E ARREDI SANITARI	A102020501 - Mobili e	R - RECUPERO
10482	SEDIA	€	0,01	21/05/1998	23342	31/12/1997	11366-0999 - BUSINCO - ONCOLOGIA	051401 - MOBILI E ARREDI SANITARI	A102020501 - Mobili e	R - RECUPERO
10483	SEDIA	€	0,01	21/05/1998	23341	31/12/1997	11366-0999 - BUSINCO - ONCOLOGIA	051401 - MOBILI E ARREDI SANITARI	A102020501 - Mobili e	R - RECUPERO
10484	SEDIA	€	0,01	21/05/1998	23340	31/12/1997	11366-0999 - BUSINCO - ONCOLOGIA	051401 - MOBILI E ARREDI SANITARI	A102020501 - Mobili e	R - RECUPERO
10487	SEDIA	€	0,01	21/05/1998	23339	31/12/1997	11366-0999 - BUSINCO - ONCOLOGIA	051401 - MOBILI E ARREDI SANITARI	A102020501 - Mobili e	R - RECUPERO
10488	TAVOLINO	€	0,01	21/05/1998	23338	31/12/1997	11366-0999 - BUSINCO - ONCOLOGIA	051401 - MOBILI E ARREDI SANITARI	A102020501 - Mobili e	R - RECUPERO
10490	MOBILE INOX ANTE	€	0,01	21/05/1998	23337	31/12/1997	11366-0999 - BUSINCO - ONCOLOGIA	051401 - MOBILI E ARREDI SANITARI	A102020501 - Mobili e	R - RECUPERO
10491	SEDIA	€	0,01	21/05/1998	400023	31/12/1997	11366-0999 - BUSINCO - ONCOLOGIA	051401 - MOBILI E ARREDI SANITARI	A102020501 - Mobili e	R - RECUPERO
10494	SEDIA	€	0,01	21/05/1998	400022	31/12/1997	11366-0999 - BUSINCO - ONCOLOGIA	051401 - MOBILI E ARREDI SANITARI	A102020501 - Mobili e	R - RECUPERO
10496	SCABELLO SEDILE GIREVOLE	€	0,01	21/05/1998	400021	31/12/1997	11366-0999 - BUSINCO - ONCOLOGIA	051401 - MOBILI E ARREDI SANITARI	A102020501 - Mobili e	R - RECUPERO
10497	POLTRONCINA	€	0,01	21/05/1998	23312	31/12/1997	11366-0999 - BUSINCO - ONCOLOGIA	051401 - MOBILI E ARREDI SANITARI	A102020501 - Mobili e	R - RECUPERO
10498	POLTRONCINA	€	0,01	21/05/1998	23311	31/12/1997	11366-0999 - BUSINCO - ONCOLOGIA	051401 - MOBILI E ARREDI SANITARI	A102020501 - Mobili e	R - RECUPERO
10500	POLTRONCINA	€	0,01	21/05/1998	23310	31/12/1997	11366-0999 - BUSINCO - ONCOLOGIA	051401 - MOBILI E ARREDI SANITARI	A102020501 - Mobili e	R - RECUPERO
10503	POLTRONCINA	€	0,01	21/05/1998	23309	31/12/1997	11366-0999 - BUSINCO - ONCOLOGIA	051401 - MOBILI E ARREDI SANITARI	A102020501 - Mobili e	R - RECUPERO
10506	LAMPADA DA TAVOLO	€	0,01	21/05/1998	400018	31/12/1997	11366-0999 - BUSINCO - ONCOLOGIA	051401 - MOBILI E ARREDI SANITARI	A102020501 - Mobili e	R - RECUPERO
10508	SCRIVANIA METALLICA	€	0,01	21/05/1998	400017	31/12/1997	11366-0999 - BUSINCO - ONCOLOGIA	051401 - MOBILI E ARREDI SANITARI	A102020501 - Mobili e	R - RECUPERO
10509	LAVANDINO CON MOBILETTO	€	0,01	21/05/1998	400016	31/12/1997	11366-0999 - BUSINCO - ONCOLOGIA	051401 - MOBILI E ARREDI SANITARI	A102020501 - Mobili e	R - RECUPERO
10511	lavandino dritto	€	0,01	21/05/1998	400015	31/12/1997	11366-0999 - BUSINCO - ONCOLOGIA	051401 - MOBILI E ARREDI SANITARI	A102020501 - Mobili e	R - RECUPERO
10513	LETTINO DA VISITA	€	0,01	21/05/1998	400014	31/12/1997	11366-0999 - BUSINCO - ONCOLOGIA	051401 - MOBILI E ARREDI SANITARI	A102020501 - Mobili e	R - RECUPERO
10515	lavandino dritto	€	0,01	21/05/1998	400013	31/12/1997	11366-0999 - BUSINCO - ONCOLOGIA	051401 - MOBILI E ARREDI SANITARI	A102020501 - Mobili e	R - RECUPERO
10518	mobile litania	€	0,01	21/05/1998	400012	31/12/1997	11366-0999 - BUSINCO - ONCOLOGIA	051401 - MOBILI E ARREDI SANITARI	A102020501 - Mobili e	R - RECUPERO
10523	lampada da tavolo	€	0,01	21/05/1998	400017	31/12/1997	11366-0999 - BUSINCO - ONCOLOGIA	051401 - MOBILI E ARREDI SANITARI	A102020501 - Mobili e	R - RECUPERO
10523	POLTRONCINA	€	0,01	21/05/1998	23306	31/12/1997	11366-0999 - BUSINCO - ONCOLOGIA	051401 - MOBILI E ARREDI SANITARI	A102020501 - Mobili e	R - RECUPERO
10531	TAVOLO PORTAFIORI	€	0,01	21/05/1998	23304	31/12/1997	11366-0999 - BUSINCO - ONCOLOGIA	051401 - MOBILI E ARREDI SANITARI	A102020501 - Mobili e	R - RECUPERO
10533	TAVOLO PORTAFIORI	€	0,01	21/05/1998	23303	31/12/1997	11366-0999 - BUSINCO - ONCOLOGIA	051401 - MOBILI E ARREDI SANITARI	A102020501 - Mobili e	R - RECUPERO

9000107500	POLITROMA OPERATORE	€	187,20	25/03/2011	3569,19	1160036199 - BUSINCO - ANATOMIA	051401 - MOBILI E ARREDI SANITARI	A102020501 - Mobili e	1 - ACQUISITO
9000107501	POLITROMA OPERATORE	€	187,20	25/03/2011	3569,20	1160036199 - BUSINCO - ANATOMIA	051401 - MOBILI E ARREDI SANITARI	A102020501 - Mobili e	1 - ACQUISITO
9000107502	POLITROMA OPERATORE	€	187,20	25/03/2011	3569,21	1160036199 - BUSINCO - ANATOMIA	051401 - MOBILI E ARREDI SANITARI	A102020501 - Mobili e	1 - ACQUISITO
9000107503	POLITROMA OSPITE SU	€	163,20	08/04/2011	3565,54	1136010999 - BUSINCO - EMATOLOGIA E	051401 - MOBILI E ARREDI SANITARI	A102020501 - Mobili e	1 - ACQUISITO
9000106366	BANCONE #	€	6.989,00	08/04/2011	3565,54	1136010999 - BUSINCO - EMATOLOGIA E	051401 - MOBILI E ARREDI SANITARI	A102020501 - Mobili e	1 - ACQUISITO
9000109446	BANCONE	€	5.640,00	19/12/2011	3721,3	1136012999 - BUSINCO - DIREZIONE	051401 - MOBILI E ARREDI SANITARI	A102020501 - Mobili e	1 - ACQUISITO
9000108500	CASSETTIERA	€	156,00	19/12/2011	3569,20	1136012999 - BUSINCO - DIREZIONE	051401 - MOBILI E ARREDI SANITARI	A102020501 - Mobili e	1 - ACQUISITO
9000108501	ARMADIO	€	470,40	19/12/2011	3569,20	1136012999 - BUSINCO - DIREZIONE	051401 - MOBILI E ARREDI SANITARI	A102020501 - Mobili e	1 - ACQUISITO
9000108799	ARMADIETTO SPOGLIATOIO	€	161,00	21/12/2011	3568,16	1136070999 - BUSINCO - RADIOLOGIA	051401 - MOBILI E ARREDI SANITARI	A102020501 - Mobili e	1 - ACQUISITO
9000108800	ARMADIETTO SPOGLIATOIO	€	161,00	21/12/2011	3568,16	1136070999 - BUSINCO - RADIOLOGIA	051401 - MOBILI E ARREDI SANITARI	A102020501 - Mobili e	1 - ACQUISITO
9000108801	ARMADIETTO SPOGLIATOIO	€	161,00	21/12/2011	3568,16	1136070999 - BUSINCO - RADIOLOGIA	051401 - MOBILI E ARREDI SANITARI	A102020501 - Mobili e	1 - ACQUISITO
9000108802	ARMADIETTO SPOGLIATOIO	€	161,00	21/12/2011	3568,16	1136070999 - BUSINCO - RADIOLOGIA	051401 - MOBILI E ARREDI SANITARI	A102020501 - Mobili e	1 - ACQUISITO
9000108803	ARMADIETTO SPOGLIATOIO	€	161,00	21/12/2011	3568,16	1136070999 - BUSINCO - RADIOLOGIA	051401 - MOBILI E ARREDI SANITARI	A102020501 - Mobili e	1 - ACQUISITO
9000108804	ARMADIETTO SPOGLIATOIO	€	161,00	21/12/2011	3568,16	1136070999 - BUSINCO - RADIOLOGIA	051401 - MOBILI E ARREDI SANITARI	A102020501 - Mobili e	1 - ACQUISITO
9000108805	ARMADIETTO SPOGLIATOIO	€	161,00	21/12/2011	3568,16	1136070999 - BUSINCO - RADIOLOGIA	051401 - MOBILI E ARREDI SANITARI	A102020501 - Mobili e	1 - ACQUISITO
9000108806	ARMADIETTO SPOGLIATOIO	€	161,00	21/12/2011	3568,16	1136070999 - BUSINCO - RADIOLOGIA	051401 - MOBILI E ARREDI SANITARI	A102020501 - Mobili e	1 - ACQUISITO
9000108807	ARMADIETTO SPOGLIATOIO	€	161,00	21/12/2011	3568,16	1136070999 - BUSINCO - RADIOLOGIA	051401 - MOBILI E ARREDI SANITARI	A102020501 - Mobili e	1 - ACQUISITO
9000108808	ARMADIETTO SPOGLIATOIO	€	161,00	21/12/2011	3568,16	1136070999 - BUSINCO - RADIOLOGIA	051401 - MOBILI E ARREDI SANITARI	A102020501 - Mobili e	1 - ACQUISITO
9000108809	ARMADIO	€	310,50	21/12/2011	3568,27	1136070999 - BUSINCO - RADIOLOGIA	051401 - MOBILI E ARREDI SANITARI	A102020501 - Mobili e	1 - ACQUISITO
9000108810	ARMADIO SICUREZZA	€	184,00	21/12/2011	3568,28	1136070999 - BUSINCO - RADIOLOGIA	051401 - MOBILI E ARREDI SANITARI	A102020501 - Mobili e	1 - ACQUISITO
9000108811	SCRIVANIA (ARREDI)	€	543,94	09/01/2012	3757,8	1136610999 - BUSINCO - MEDICINA	051401 - MOBILI E ARREDI SANITARI	A102020501 - Mobili e	1 - ACQUISITO
9000108998	TOP PER MOBILE	€	678,12	09/01/2012	3757,8	1136610999 - BUSINCO - MEDICINA	051401 - MOBILI E ARREDI SANITARI	A102020501 - Mobili e	1 - ACQUISITO
9000108999	SEDIA SU BARRA, GRUPPO	€	678,12	09/01/2012	3757,8	1136610999 - BUSINCO - MEDICINA	051401 - MOBILI E ARREDI SANITARI	A102020501 - Mobili e	1 - ACQUISITO
9000109000	SEDIA SU BARRA, GRUPPO	€	678,12	09/01/2012	3757,8	1136610999 - BUSINCO - MEDICINA	051401 - MOBILI E ARREDI SANITARI	A102020501 - Mobili e	1 - ACQUISITO
9000109401	SEDIA SU BARRA, GRUPPO	€	136,80	09/01/2012	3756,8	1136610999 - BUSINCO - MEDICINA	051401 - MOBILI E ARREDI SANITARI	A102020501 - Mobili e	1 - ACQUISITO
9000109002	ARMADIO SPOGLIATOIO	€	319,02	09/01/2012	3756,1	1136610999 - BUSINCO - MEDICINA	051401 - MOBILI E ARREDI SANITARI	A102020501 - Mobili e	1 - ACQUISITO
9000109004	BASE PER LABORATORIO	€	230,88	09/01/2012	3756,55	1136610999 - BUSINCO - MEDICINA	051401 - MOBILI E ARREDI SANITARI	A102020501 - Mobili e	1 - ACQUISITO
9000109005	ISABELLO	€	316,80	09/01/2012	3756,55	1136610999 - BUSINCO - MEDICINA	051401 - MOBILI E ARREDI SANITARI	A102020501 - Mobili e	

[illegible]

9000109114	PENSILE	€	207,64	10/01/2012	37340	1136491999	BUSINCO - TERAPIA DEL	0514001	MOBIL E ARREDI SANITARI	A102020501	Mobili e	A	ACQUISTO
9000109115	PENSILE	€	207,64	10/01/2012	37341	1136491999	BUSINCO - TERAPIA DEL	0514001	MOBIL E ARREDI SANITARI	A102020501	Mobili e	A	ACQUISTO
9000109116	ALZATA ANTIMAETRO E	€	68,39	10/01/2012	37342	1136491999	BUSINCO - TERAPIA DEL	0514001	MOBIL E ARREDI SANITARI	A102020501	Mobili e	A	ACQUISTO
9000110911	CARRELO SANITARIO#	€	336,00	11/01/2012	36901	1136620999	BUSINCO -	0514001	MOBIL E ARREDI SANITARI	A102020501	Mobili e	A	ACQUISTO
2	CARRELO SANITARIO#	€	336,00	11/01/2012	36902	1136620999	BUSINCO -	0514001	MOBIL E ARREDI SANITARI	A102020501	Mobili e	A	ACQUISTO
3	CARRELO SANITARIO#	€	336,00	11/01/2012	36903	1136620999	BUSINCO -	0514001	MOBIL E ARREDI SANITARI	A102020501	Mobili e	A	ACQUISTO
4	SCALETTA 2 GRADINI #	€	66,00	11/01/2012	36814	1136620999	BUSINCO -	0514001	MOBIL E ARREDI SANITARI	A102020501	Mobili e	A	ACQUISTO
5	SCALETTA 2 GRADINI #	€	66,00	11/01/2012	36807	1136620999	BUSINCO -	0514001	MOBIL E ARREDI SANITARI	A102020501	Mobili e	A	ACQUISTO
6	SCALETTA 2 GRADINI #	€	66,00	11/01/2012	36808	1136620999	BUSINCO -	0514001	MOBIL E ARREDI SANITARI	A102020501	Mobili e	A	ACQUISTO
9000109151	SCABELLO	€	302,50	11/01/2012	36850	1136620999	BUSINCO -	0514001	MOBIL E ARREDI SANITARI	A102020501	Mobili e	A	ACQUISTO
9000109152	SCABELLO	€	302,50	11/01/2012	36851	1136620999	BUSINCO -	0514001	MOBIL E ARREDI SANITARI	A102020501	Mobili e	A	ACQUISTO
9000109157	ARMADIO	€	3.993,00	12/01/2012	36925	1136620999	BUSINCO -	0514001	MOBIL E ARREDI SANITARI	A102020501	Mobili e	A	ACQUISTO
9000109158	ARMADIO	€	2.480,00	12/01/2012	36926	1136620999	BUSINCO -	0514001	MOBIL E ARREDI SANITARI	A102020501	Mobili e	A	ACQUISTO
9000111091	TAVOLO	€	1.835,92	28/02/2012	37606	1136180999	BUSINCO - EMATOLOGIA E	0514001	MOBIL E ARREDI SANITARI	A102020501	Mobili e	A	ACQUISTO
9000111092	MOBILE	€	1.255,98	28/02/2012	37606	1136180999	BUSINCO - EMATOLOGIA E	0514001	MOBIL E ARREDI SANITARI	A102020501	Mobili e	A	ACQUISTO
9000111093	SEDIA	€	226,27	28/02/2012	37609	1136180999	BUSINCO - EMATOLOGIA E	0514001	MOBIL E ARREDI SANITARI	A102020501	Mobili e	A	ACQUISTO
9000111094	SEDIA	€	226,27	28/02/2012	37610	1136180999	BUSINCO - EMATOLOGIA E	0514001	MOBIL E ARREDI SANITARI	A102020501	Mobili e	A	ACQUISTO
9000111095	SEDIA	€	226,27	28/02/2012	37611	1136180999	BUSINCO - EMATOLOGIA E	0514001	MOBIL E ARREDI SANITARI	A102020501	Mobili e	A	ACQUISTO
9000111096	SEDIA	€	226,27	28/02/2012	37612	1136180999	BUSINCO - EMATOLOGIA E	0514001	MOBIL E ARREDI SANITARI	A102020501	Mobili e	A	ACQUISTO
9000111097	SEDIA	€	226,27	28/02/2012	37613	1136180999	BUSINCO - EMATOLOGIA E	0514001	MOBIL E ARREDI SANITARI	A102020501	Mobili e	A	ACQUISTO
9000111098	SEDIA	€	226,27	28/02/2012	37614	1136180999	BUSINCO - EMATOLOGIA E	0514001	MOBIL E ARREDI SANITARI	A102020501	Mobili e	A	ACQUISTO
9000111109	SEDIA	€	226,27	28/02/2012	37615	1136180999	BUSINCO - EMATOLOGIA E	0514001	MOBIL E ARREDI SANITARI	A102020501	Mobili e	A	ACQUISTO
9000111101	SEDIA	€	226,27	28/02/2012	37616	1136180999	BUSINCO - EMATOLOGIA E	0514001	MOBIL E ARREDI SANITARI	A102020501	Mobili e	A	ACQUISTO
9000111103	SEDIA	€	226,27	28/02/2012	37617	1136180999	BUSINCO - EMATOLOGIA E	0514001	MOBIL E ARREDI SANITARI	A102020501	Mobili e	A	ACQUISTO
9000111104	SEDIA	€	226,27	28/02/2012	37618	1136180999	BUSINCO - EMATOLOGIA E	0514001	MOBIL E ARREDI SANITARI	A102020501	Mobili e	A	ACQUISTO
9000111105	SEDIA	€	226,27	28/02/2012	37619	1136180999	BUSINCO - EMATOLOGIA E	0514001	MOBIL E ARREDI SANITARI	A102020501	Mobili e	A	ACQUISTO
9000111106	SEDIA	€	226,27	28/02/2012	37620	1136180999	BUSINCO - EMATOLOGIA E	0514001	MOBIL E ARREDI SANITARI	A102020501	Mobili e	A	ACQUISTO
9000111107	SEDIA	€	226,27	28/02/2012	37621	1136180999	BUSINCO - EMATOLOGIA E	0514001	MOBIL E ARREDI SANITARI	A102020501	Mobili e	A	ACQUISTO
9000111108	SEDIA	€	226,27	28/02/2012	37622	1136180999	BUSINCO - EMATOLOGIA E	0514001	MOBIL E ARREDI SANITARI	A102020501	Mobili e	A	ACQUISTO
9000111109	SEDIA	€	226,27	28/02/2012	37623	1136180999	BUSINCO - EMATOLOGIA E	0514001	MOBIL E ARREDI SANITARI	A102020501	Mobili e	A	ACQUISTO
9000111106	ARMADIO PER LABORATORIO	€	216,00	28/02/2012	37323	1136180999	BUSINCO - EMATOLOGIA E	0514001	MOBIL E ARREDI SANITARI	A102020501	Mobili e	A	ACQUISTO
9000111110	CARRELO SANITARIO#	€	7.542,00	28/02/2012	37324	1136180999	BUSINCO - EMATOLOGIA E	0514001	MOBIL E ARREDI SANITARI	A102020501	Mobili e	A	ACQUISTO
9000111110	CARRELO SANITARIO#	€	168,00	28/02/2012	37325	1136180999	BUSINCO - EMATOLOGIA E	0514001	MOBIL E ARREDI SANITARI	A102020501	Mobili e	A	ACQUISTO
9000111111	SCRIVANIA	€	944,00	28/02/2012	37326	1136180999	BUSINCO - EMATOLOGIA E	0514001	MOBIL E ARREDI SANITARI	A102020501	Mobili e	A	ACQUISTO
9000111112	SCRIVANIA	€	944,00	28/02/2012	37327	1136180999	BUSINCO - EMATOLOGIA E	0514001	MOBIL E ARREDI SANITARI	A102020501	Mobili e	A	ACQUISTO
9000111113	SCRIVANIA	€	944,00	28/02/2012	37328	1136180999	BUSINCO - EMATOLOGIA E	0514001	MOBIL E ARREDI SANITARI	A102020501	Mobili e	A	ACQUISTO
9000111114	SCRIVANIA	€	944,00	28/02/2012	37329	1136180999	BUSINCO - EMATOLOGIA E	0514001	MOBIL E ARREDI SANITARI	A102020501	Mobili e	A	ACQUISTO
9000111115	SCRIVANIA	€	944,00	28/02/2012	37330	1136180999	BUSINCO - EMATOLOGIA E	0514001	MOBIL E ARREDI SANITARI	A102020501	Mobili e	A	ACQUISTO
9000111116	SCRIVANIA	€	944,00	28/02/2012	37331	1136180999	BUSINCO - EMATOLOGIA E	0514001	MOBIL E ARREDI SANITARI	A102020501	Mobili e	A	ACQUISTO
9000111117	SCRIVANIA	€	944,00	28/02/2012	37332	1136180999	BUSINCO - EMATOLOGIA E	0514001	MOBIL E ARREDI SANITARI	A102020501	Mobili e	A	ACQUISTO
9000111118	SCRIVANIA	€	944,00	28/02/2012	37333	1136180999	BUSINCO - EMATOLOGIA E	0514001	MOBIL E ARREDI SANITARI	A102020501	Mobili e	A	ACQUISTO
9000111119	SCRIVANIA	€	944,00	28/02/2012	37334	1136180999	BUSINCO - EMATOLOGIA E	0514001	MOBIL E ARREDI SANITARI	A102020501	Mobili e	A	ACQUISTO
9000111120	SCRIVANIA	€	944,00	28/02/2012	37335	1136180999	BUSINCO - EMATOLOGIA E	0514001	MOBIL E ARREDI SANITARI	A102020501	Mobili e	A	ACQUISTO
9000111121	SCRIVANIA	€	944,00	28/02/2012	37336	1136180999	BUSINCO - EMATOLOGIA E	0514001	MOBIL E ARREDI SANITARI	A102020501	Mobili e	A	ACQUISTO
9000111122	SCRIVANIA	€	944,00	28/02/2012	37337	1136180999	BUSINCO - EMATOLOGIA E	0514001	MOBIL E ARREDI SANITARI	A102020501	Mobili e	A	ACQUISTO
9000111123	SCRIVANIA	€	944,00	28/02/2012	37338	1136180999	BUSINCO - EMATOLOGIA E	0514001	MOBIL E ARREDI SANITARI	A102020501	Mobili e	A	ACQUISTO
9000111124	SCRIVANIA	€	944,00	28/02/2012	37339	1136180999	BUSINCO - EMATOLOGIA E	0514001	MOBIL E ARREDI SANITARI	A102020501	Mobili e	A	ACQUISTO
9000111125	SCRIVANIA	€	944,00	28/02/2012	37340	1136180999	BUSINCO - EMATOLOGIA E	0514001	MOBIL E ARREDI SANITARI	A102020501	Mobili e	A	ACQUISTO
9000111126	SCRIVANIA	€	944,00	28/02/2012	37341	1136180999	BUSINCO - EMATOLOGIA E	0514001	MOBIL E ARREDI SANITARI	A102020501	Mobili e	A	ACQUISTO
9000111127	SCRIVANIA	€	944,00	28/02/2012	37342	1136180999	BUSINCO - EMATOLOGIA E	0514001	MOBIL E ARREDI SANITARI	A102020501	Mobili e	A	ACQUISTO
9000111128	SCRIVANIA	€	944,00	28/02/2012	37343	1136180999	BUSINCO - EMATOLOGIA E	0514001	MOBIL E ARREDI SANITARI	A102020501	Mobili e	A	ACQUISTO
9000111129	SCRIVANIA	€	944,00	28/02/2012	37344	1136180999	BUSINCO - EMATOLOGIA E	0514001	MOBIL E ARREDI SANITARI	A102020501	Mobili e	A	ACQUISTO
9000111130	SCRIVANIA	€	944,00	28/02/2012	37345	1136180999	BUSINCO - EMATOLOGIA E	0514001	MOBIL E ARREDI SANITARI	A102020501	Mobili e	A	ACQUISTO
9000111131	SCRIVANIA	€	944,00	28/02/2012	37346	1136180999	BUSINCO - EMATOLOGIA E	0514001	MOBIL E ARREDI SANITARI	A102020501	Mobili e	A	ACQUISTO
9000111132	SCRIVANIA	€	944,00	28/02/2012	37347	1136180999	BUSINCO - EMATOLOGIA E	0514001	MOBIL E ARREDI SANITARI	A102020501	Mobili e	A	ACQUISTO
9000111133	SCRIVANIA	€	944,00	28/02/2012	37348	1136180999	BUSINCO - EMATOLOGIA E	0514001	MOBIL E ARREDI SANITARI	A102020501	Mobili e	A	ACQUISTO
9000111134	SCRIVANIA	€	944,00	28/02/2012	37349	1136180999	BUSINCO - EMATOLOGIA E	0514001	MOBIL E ARREDI SANITARI	A102020501	Mobili e	A	ACQUISTO
9000111135	SCRIVANIA	€	944,00	28/02/2012	37350	1136180999	BUSINCO - EMATOLOGIA E	0514001	MOBIL E ARREDI SANITARI	A102020501	Mobili e	A	ACQUISTO
9000111136	SCRIVANIA	€	944,00	28/02/2012	37351	1136180999	BUSINCO - EMATOLOGIA E	0514001	MOBIL E ARREDI SANITARI	A102020501	Mobili e	A	ACQUISTO
9000111137	SCRIVANIA	€	944,00	28/02/2012	37352	1136180999	BUSINCO - EMATOLOGIA E	0514001	MOBIL E ARREDI SANITARI	A102020501	Mobili e	A	ACQUISTO
9000111138	SCRIVANIA	€	944,00	28/02/2012	37353	1136180999	BUSINCO - EMATOLOGIA E	0514001	MOBIL E ARREDI SANITARI	A102020501	Mobili e	A	ACQUISTO
9000111139	SCRIVANIA	€	944,00	28/02/2012	37354	1136180999	BUSINCO - EMATOLOGIA E	0514001	MOBIL E ARREDI SANITARI	A102020501	Mobili e	A	ACQUISTO
9000111140	SCRIVANIA	€	944,00	28/02/2012	37355	1136180999	BUSINCO - EMATOLOGIA E	0514001	MOBIL E ARREDI SANITARI	A102020501	Mobili e	A	ACQUISTO
9000111141	SCRIVANIA	€	944,00	28/02/2012	37356	1136180999	BUSINCO - EMATOLOGIA E	0514001	MOBIL E ARREDI SANITARI	A102020501	Mobili e	A	ACQUISTO
9000111142	SCRIVANIA	€	944,00	28/02/2012	37357	1136180999	BUSINCO - EMATOLOGIA E	0514001	MOBIL E ARREDI SANITARI	A102020501	Mobili e	A	ACQUISTO
9000111143	SCRIVANIA	€	944,00	28/02/2012	37358	1136180999	BUSINCO - EMATOLOGIA E	0514001	MOBIL E ARREDI SANITARI	A102020501	Mobili e	A	ACQUISTO
9000111144	SCRIVANIA	€	944,00	28/02/2012	37359	1136180999	BUSINCO - EMATOLOGIA E	0514001	MOBIL E ARREDI SANITARI	A102020501	Mobili e	A	ACQUISTO
9000111145	SCRIVANIA	€	944,00	28/02/2012	37360	1136180999	BUSINCO - EMATOLOGIA E	0514001	MOBIL E ARREDI SANITARI	A102020501	Mobili e	A	ACQUISTO
9000111146	SCRIVANIA	€	944,00	28/02/2012	37361	1136180999	BUSINCO - EMATOLOGIA E	0514001	MOBIL E ARREDI SANITARI	A102020501	Mobili e	A	ACQUISTO
9000111147	SCRIVANIA	€	944,00	28/02/2012	37362	1136180999	BUSINCO - EMATOLOGIA E	0514001	MOBIL E ARREDI SANITARI	A102020501	Mobili e	A	ACQUISTO
9000111148	SCRIVANIA	€	944,00	28/02/2012	37363	1136180999	BUSINCO - EMATOLOGIA E	0514001	MOBIL E ARREDI SANITARI	A102020501	Mobili e	A	ACQUISTO
9000111149	SCRIVANIA	€	944,00	28/02/2012	37364	1136180999	BUSINCO - EMATOLOGIA E	0514001	MOBIL E ARREDI SANITARI	A102020501	Mobili e	A	ACQUISTO
9000111150	SCRIVANIA	€	944,00	28/02/2012	37365	1136180999	BUSINCO - EMATOLOGIA E	0514001	MOBIL E ARREDI SANITARI	A102020501	Mobili e	A	ACQUISTO
9000111151	SCRIVANIA	€	944,00	28/02/2012	37366	1136180999	BUSINCO - EMATOLOGIA E	0514001	MOBIL E ARREDI SANITARI	A102020501	Mobili e	A	ACQUISTO
9000111152	SCRIVANIA	€	944,00	28/02/2012	37367	1136180999	BUSINCO - EMATOLOGIA E	0514001	MOBIL E ARREDI SANITARI	A102020501	Mobili e	A	ACQUISTO
9000111153	SCRIVANIA	€	944,00	28/02/2012	37368	1136180999	BUSINCO - EMATOLOGIA E	0514001	MOBIL E ARREDI SANITARI	A102020501	Mobili e	A	ACQUISTO
9000111154	SCRIVANIA	€	944,00	28/02/2012	37369	1136180999	BUSINCO - EMATOLOGIA E	0514001	MOBIL E ARREDI SANITARI	A102020501	Mobili e	A	ACQUISTO
9000111155	SCRIVANIA	€	944,00	28/02/2012	37370	1136180999	BUSINCO - EMATOLOGIA E	0514001	MOBIL E ARREDI SANITARI	A102			

900011846	PANCA DATTESA 3 POSTI	785,93	11/04/2012	37725	1136180999 - BUSINCO - EMATOLOGIA E	051401 - MOBILI E ARREDI SANITARI	A102020601 - Mobili e	A - ACQUISTO
900011848	PANCA (US)	786,25	11/04/2012	37726	1136180999 - BUSINCO - EMATOLOGIA E	051401 - MOBILI E ARREDI SANITARI	A102020601 - Mobili e	A - ACQUISTO
900011850	PANCA (US)	786,25	11/04/2012	37727	1136180999 - BUSINCO - EMATOLOGIA E	051401 - MOBILI E ARREDI SANITARI	A102020601 - Mobili e	A - ACQUISTO
900011851	PANCA (US)	786,25	11/04/2012	37728	1136180999 - BUSINCO - EMATOLOGIA E	051401 - MOBILI E ARREDI SANITARI	A102020601 - Mobili e	A - ACQUISTO
900011852	PANCA (US)	786,25	11/04/2012	37729	1136180999 - BUSINCO - EMATOLOGIA E	051401 - MOBILI E ARREDI SANITARI	A102020601 - Mobili e	A - ACQUISTO
900011853	PANCA (US)	786,25	11/04/2012	37730	1136180999 - BUSINCO - EMATOLOGIA E	051401 - MOBILI E ARREDI SANITARI	A102020601 - Mobili e	A - ACQUISTO
900011854	PANCA (US)	786,25	11/04/2012	37731	1136180999 - BUSINCO - EMATOLOGIA E	051401 - MOBILI E ARREDI SANITARI	A102020601 - Mobili e	A - ACQUISTO
900011855	PANCA (US)	786,25	11/04/2012	37732	1136180999 - BUSINCO - EMATOLOGIA E	051401 - MOBILI E ARREDI SANITARI	A102020601 - Mobili e	A - ACQUISTO
900011856	PANCA (US)	786,25	11/04/2012	37733	1136180999 - BUSINCO - EMATOLOGIA E	051401 - MOBILI E ARREDI SANITARI	A102020601 - Mobili e	A - ACQUISTO
900011857	PANCA (US)	786,25	11/04/2012	37734	1136180999 - BUSINCO - EMATOLOGIA E	051401 - MOBILI E ARREDI SANITARI	A102020601 - Mobili e	A - ACQUISTO
900011858	PANCA (US)	786,25	11/04/2012	37735	1136180999 - BUSINCO - EMATOLOGIA E	051401 - MOBILI E ARREDI SANITARI	A102020601 - Mobili e	A - ACQUISTO
900011859	PANCA DATTESA 3 POSTI	1.068,64	11/04/2012	37736	1136999999 - BUSINCO - ATTIVITA'	051401 - MOBILI E ARREDI SANITARI	A102020601 - Mobili e	A - ACQUISTO
900011860	BARELLA (ARRED)	2.647,48	11/04/2012	37684	1136999999 - BUSINCO - ATTIVITA'	051401 - MOBILI E ARREDI SANITARI	A102020601 - Mobili e	A - ACQUISTO
900011861	ASTA FLEBOCOMPLEMENTI	38,72	11/04/2012	37686	1136999999 - BUSINCO - RECUPERO E	051401 - MOBILI E ARREDI SANITARI	A102020601 - Mobili e	A - ACQUISTO
900011862	LETINO DA VISTA	411,40	11/04/2012	37686	1136999999 - BUSINCO - ATTIVITA'	051401 - MOBILI E ARREDI SANITARI	A102020601 - Mobili e	A - ACQUISTO
900011868	ARMADIO LIBRERIA	836,54	11/04/2012	37675	1136999999 - BUSINCO - ATTIVITA'	051401 - MOBILI E ARREDI SANITARI	A102020601 - Mobili e	A - ACQUISTO
9000112374	ARMADIETTO SPOGLATOIO	107,40	04/05/2012	37355	1136999999 - BUSINCO - DIREZIONE	051401 - MOBILI E ARREDI SANITARI	A102020601 - Mobili e	A - ACQUISTO
9000112375	ARMADIETTO SPOGLATOIO	107,40	04/05/2012	37356	1136999999 - BUSINCO - ATTIVITA'	051401 - MOBILI E ARREDI SANITARI	A102020601 - Mobili e	A - ACQUISTO
9000112376	ARMADIETTO SPOGLATOIO	107,40	04/05/2012	37357	1136999999 - BUSINCO - ATTIVITA'	051401 - MOBILI E ARREDI SANITARI	A102020601 - Mobili e	A - ACQUISTO
9000112377	ARMADIETTO SPOGLATOIO	107,40	04/05/2012	37358	1136999999 - BUSINCO - ATTIVITA'	051401 - MOBILI E ARREDI SANITARI	A102020601 - Mobili e	A - ACQUISTO
9000112378	ARMADIETTO SPOGLATOIO	107,40	04/05/2012	37359	1136999999 - BUSINCO - ATTIVITA'	051401 - MOBILI E ARREDI SANITARI	A102020601 - Mobili e	A - ACQUISTO
9000112379	ARMADIETTO SPOGLATOIO	107,40	04/05/2012	37360	1136999999 - BUSINCO - ATTIVITA'	051401 - MOBILI E ARREDI SANITARI	A102020601 - Mobili e	A - ACQUISTO
9000112380	ARMADIETTO SPOGLATOIO	107,40	04/05/2012	37361	1136999999 - BUSINCO - ATTIVITA'	051401 - MOBILI E ARREDI SANITARI	A102020601 - Mobili e	A - ACQUISTO
9000112381	ARMADIETTO SPOGLATOIO	107,40	04/05/2012	37362	1136999999 - BUSINCO - ATTIVITA'	051401 - MOBILI E ARREDI SANITARI	A102020601 - Mobili e	A - ACQUISTO
9000112382	ARMADIETTO SPOGLATOIO	107,40	04/05/2012	37363	1136999999 - BUSINCO - ATTIVITA'	051401 - MOBILI E ARREDI SANITARI	A102020601 - Mobili e	A - ACQUISTO
9000112383	ARMADIETTO SPOGLATOIO	107,40	04/05/2012	37364	1136999999 - BUSINCO - ATTIVITA'	051401 - MOBILI E ARREDI SANITARI	A102020601 - Mobili e	A - ACQUISTO
9000112384	ARMADIETTO SPOGLATOIO	107,40	04/05/2012	37365	1136999999 - BUSINCO - ATTIVITA'	051401 - MOBILI E ARREDI SANITARI	A102020601 - Mobili e	A - ACQUISTO
9000112385	ARMADIETTO SPOGLATOIO	107,40	04/05/2012	37366	1136999999 - BUSINCO - ATTIVITA'	051401 - MOBILI E ARREDI SANITARI	A102020601 - Mobili e	A - ACQUISTO
9000112386	ARMADIETTO SPOGLATOIO	107,40	04/05/2012	37367	1136999999 - BUSINCO - ATTIVITA'	051401 - MOBILI E ARREDI SANITARI	A102020601 - Mobili e	A - ACQUISTO
9000112387	ARMADIETTO SPOGLATOIO	107,40	04/05/2012	37368	1136999999 - BUSINCO - ATTIVITA'	051401 - MOBILI E ARREDI SANITARI	A102020601 - Mobili e	A - ACQUISTO
9000112388	ARMADIETTO SPOGLATOIO	107,40	04/05/2012	37369	1136999999 - BUSINCO - ATTIVITA'	051401 - MOBILI E ARREDI SANITARI	A102020601 - Mobili e	A - ACQUISTO
9000112389	ARMADIETTO SPOGLATOIO	107,40	04/05/2012	37370	1136999999 - BUSINCO - ATTIVITA'	051401 - MOBILI E ARREDI SANITARI	A102020601 - Mobili e	A - ACQUISTO
9000112390	ARMADIETTO SPOGLATOIO	107,40	04/05/2012	37371	1136999999 - BUSINCO - ATTIVITA'	051401 - MOBILI E ARREDI SANITARI	A102020601 - Mobili e	A - ACQUISTO
9000112391	ARMADIETTO SPOGLATOIO	107,40	04/05/2012	37372	1136999999 - BUSINCO - ATTIVITA'	051401 - MOBILI E ARREDI SANITARI	A102020601 - Mobili e	A - ACQUISTO
9000112392	ARMADIETTO SPOGLATOIO	107,40	04/05/2012	37373	1136999999 - BUSINCO - ATTIVITA'	051401 - MOBILI E ARREDI SANITARI	A102020601 - Mobili e	A - ACQUISTO
9000112393	ARMADIETTO SPOGLATOIO	107,40	04/05/2012	37374	1136999999 - BUSINCO - ATTIVITA'	051401 - MOBILI E ARREDI SANITARI	A102020601 - Mobili e	A - ACQUISTO
9000112394	ARMADIETTO SPOGLATOIO	107,40	04/05/2012	37375	1136999999 - BUSINCO - ATTIVITA'	051401 - MOBILI E ARREDI SANITARI	A102020601 - Mobili e	A - ACQUISTO
9000112395	ARMADIETTO SPOGLATOIO	107,40	04/05/2012	37376	1136999999 - BUSINCO - ATTIVITA'	051401 - MOBILI E ARREDI SANITARI	A102020601 - Mobili e	A - ACQUISTO
9000112396	ARMADIETTO SPOGLATOIO	107,40	04/05/2012	37377	1136999999 - BUSINCO - ATTIVITA'	051401 - MOBILI E ARREDI SANITARI	A102020601 - Mobili e	A - ACQUISTO
9000112397	ARMADIETTO SPOGLATOIO	107,40	04/05/2012	37378	1136999999 - BUSINCO - ATTIVITA'	051401 - MOBILI E ARREDI SANITARI	A102020601 - Mobili e	A - ACQUISTO
9000112398	ARMADIETTO SPOGLATOIO	107,40	04/05/2012	37379	1136999999 - BUSINCO - ATTIVITA'	051401 - MOBILI E ARREDI SANITARI	A102020601 - Mobili e	A - ACQUISTO
9000112399	ARMADIETTO SPOGLATOIO	107,40	04/05/2012	37380	1136999999 - BUSINCO - ATTIVITA'	051401 - MOBILI E ARREDI SANITARI	A102020601 - Mobili e	A - ACQUISTO
9000112400	ARMADIETTO SPOGLATOIO	107,40	04/05/2012	37381	1136999999 - BUSINCO - ATTIVITA'	051401 - MOBILI E ARREDI SANITARI	A102020601 - Mobili e	A - ACQUISTO
9000112401	ARMADIETTO SPOGLATOIO	107,40	04/05/2012	37382	1136999999 - BUSINCO - ATTIVITA'	051401 - MOBILI E ARREDI SANITARI	A102020601 - Mobili e	A - ACQUISTO
9000112402	ARMADIETTO SPOGLATOIO	107,40	04/05/2012	37383	1136999999 - BUSINCO - ATTIVITA'	051401 - MOBILI E ARREDI SANITARI	A102020601 - Mobili e	A - ACQUISTO
9000112403	ARMADIETTO SPOGLATOIO	107,40	04/05/2012	37384	1136999999 - BUSINCO - ATTIVITA'	051401 - MOBILI E ARREDI SANITARI	A102020601 - Mobili e	A - ACQUISTO
9000112404	ARMADIETTO SPOGLATOIO	107,40	04/05/2012	37385	1136999999 - BUSINCO - ATTIVITA'	051401 - MOBILI E ARREDI SANITARI	A102020601 - Mobili e	A - ACQUISTO
9000112405	ARMADIETTO SPOGLATOIO	107,40	04/05/2012	37386	1136999999 - BUSINCO - ATTIVITA'	051401 - MOBILI E ARREDI SANITARI	A102020601 - Mobili e	A - ACQUISTO
9000112406	ARMADIETTO SPOGLATOIO	107,40	04/05/2012	37387	1136999999 - BUSINCO - ATTIVITA'	051401 - MOBILI E ARREDI SANITARI	A102020601 - Mobili e	A - ACQUISTO
9000112407	ARMADIETTO SPOGLATOIO	107,40	04/05/2012	37388	1136999999 - BUSINCO - ATTIVITA'	051401 - MOBILI E ARREDI SANITARI	A102020601 - Mobili e	A - ACQUISTO
9000112408	ARMADIETTO SPOGLATOIO	107,40	04/05/2012	37389	1136999999 - BUSINCO - ATTIVITA'	051401 - MOBILI E ARREDI SANITARI	A102020601 - Mobili e	A - ACQUISTO
9000112409	ARMADIETTO SPOGLATOIO	107,40	04/05/2012	37390	1136999999 - BUSINCO - ATTIVITA'	051401 - MOBILI E ARREDI SANITARI	A102020601 - Mobili e	A - ACQUISTO
9000112410	ARMADIETTO SPOGLATOIO	107,40	04/05/2012	37391	1136999999 - BUSINCO - ATTIVITA'	051401 - MOBILI E ARREDI SANITARI	A102020601 - Mobili e	A - ACQUISTO
9000112411	ARMADIETTO SPOGLATOIO	107,40	04/05/2012	37392	1136999999 - BUSINCO - ATTIVITA'	051401 - MOBILI E ARREDI SANITARI	A102020601 - Mobili e	A - ACQUISTO
9000112412	ARMADIETTO SPOGLATOIO	107,40	04/05/2012	37393	1136999999 - BUSINCO - ATTIVITA'	051401 - MOBILI E ARREDI SANITARI	A102020601 - Mobili e	A - ACQUISTO
9000112413	ARMADIETTO SPOGLATOIO	107,40	04/05/2012	37394	1136999999 - BUSINCO - ATTIVITA'	051401 - MOBILI E ARREDI SANITARI	A102020601 - Mobili e	A - ACQUISTO
9000112414	ARMADIETTO SPOGLATOIO	107,40	04/05/2012	37395	1136999999 - BUSINCO - ATTIVITA'	051401 - MOBILI E ARREDI SANITARI	A102020601 - Mobili e	A - ACQUISTO
9000112415	ARMADIETTO SPOGLATOIO	107,40	04/05/2012	37396	1136999999 - BUSINCO - ATTIVITA'	051401 - MOBILI E ARREDI SANITARI	A102020601 - Mobili e	A - ACQUISTO
9000112416	ARMADIETTO SPOGLATOIO	107,40	04/05/2012	37397	1136999999 - BUSINCO - ATTIVITA'	051401 - MOBILI E ARREDI SANITARI	A102020601 - Mobili e	A - ACQUISTO
9000112417	ARMADIETTO SPOGLATOIO	107,40	04/05/2012	37398	1136999999 - BUSINCO - ATTIVITA'	051401 - MOBILI E ARREDI SANITARI	A102020601 - Mobili e	A - ACQUISTO
9000112418	ARMADIETTO SPOGLATOIO	107,40	04/05/2012	37399	1136999999 - BUSINCO - ATTIVITA'	051401 - MOBILI E ARREDI SANITARI	A102020601 - Mobili e	A - ACQUISTO
9000112419	ARMADIETTO SPOGLATOIO	107,40	04/05/2012	37400	1136999999 - BUSINCO - ATTIVITA'	051401 - MOBILI E ARREDI SANITARI	A102020601 - Mobili e	A - ACQUISTO
9000112420	ARMADIETTO SPOGLATOIO	107,40	04/05/2012	37401	1136999999 - BUSINCO - ATTIVITA'	051401 - MOBILI E ARREDI SANITARI	A102020601 - Mobili e	A - ACQUISTO
9000112421	ARMADIETTO SPOGLATOIO	107,40	04/05/2012	37402	1136999999 - BUSINCO - ATTIVITA'	051401 - MOBILI E ARREDI SANITARI	A102020601 - Mobili e	A - ACQUISTO
9000112422	ARMADIETTO SPOGLATOIO	107,40	04/05/2012	37403	1136999999 - BUSINCO - ATTIVITA'	051401 - MOBILI E ARREDI SANITARI	A102020601 - Mobili e	A - ACQUISTO
9000112423	ARMADIETTO SPOGLATOIO	107,40	04/05/2012	37404	1136999999 - BUSINCO - ATTIVITA'	051401 - MOBILI E ARREDI SANITARI	A102020601 - Mobili e	A - ACQUISTO
9000112424	ARMADIETTO SPOGLATOIO	107,40	04/05/2012	37405	1136999999 - BUSINCO - ATTIVITA'	051401 - MOBILI E ARREDI SANITARI	A102020601 - Mobili e	A - ACQUISTO
9000112425	ARMADIETTO SPOGLATOIO	107,40	04/05/2012	37406	1136999999 - BUSINCO - ATTIVITA'	051401 - MOBILI E ARREDI SANITARI	A102020601 - Mobili e	A - ACQUISTO
9000112426	ARMADIETTO SPOGLATOIO	107,40	04/05/2012	37407	1136999999 - BUSINCO - ATTIVITA'	051401 - MOBILI E ARREDI SANITARI	A102020601 - Mobili e	A - ACQUISTO
9000112427	ARMADIETTO SPOGLATOIO	107,40	04/05/2012	37408	1136999999 - BUSINCO - ATTIVITA'	051401 - MOBILI E ARREDI SANITARI	A102020601 - Mobili e	A - ACQUISTO
9000112428	ARMADIETTO SPOGLATOIO	107,40	04/05/2012	37409	1136999999 - BUSINCO - ATTIVITA'	051401 - MOBILI E ARREDI SANITARI	A102020601 - Mobili e	A - ACQUISTO
9000112429	ARMADIETTO SPOGLATOIO	107,40	04/05/2012	37410	1136999999 - BUSINCO - ATTIVITA'	051401 - MOBILI E ARREDI SANITARI	A102020601 - Mobili e	A - ACQUISTO
9000112430	ARMADIETTO SPOGLATOIO	107,40	04/05/2012	37411	1136999999 - BUSINCO - ATTIVITA'	051401 - MOBILI E ARREDI SANITARI	A102020601 - Mobili e	A - ACQUISTO
9000112431	ARMADIETTO SPOGLATOIO	107,40	04/05/2012	37412	1136999999 - BUSINCO - ATTIVITA'	051401 - MOBILI E ARREDI SANITARI	A102020601 - Mobili e	A - ACQUISTO
9000112432	ARMADIETTO SPOGLATOIO	107,40	04/05/2012	37413	1136999999 - BUSINCO - ATTIVITA'	051401 - MOBILI E ARREDI SANITARI	A102020601 - Mobili e	A - ACQUISTO
9000112433	ARMADIETTO SPOGLATOIO	107,40	04/05/2012	37414	1136999999 - BUSINCO - ATTIVITA'	051401 - MOBILI E ARREDI SANITARI	A102020601 - Mobili e	A - ACQUISTO
9000112434	ARMADIETTO SPOGLATOIO	107,40	04/05/2012	37415	1136999999 - BUSINCO - ATTIVITA'	051401 - MOBILI E ARREDI SANITARI	A102020601 - Mobili e	A - ACQUISTO
9000112435	ARMADIETTO SPOGLATOIO	107,40	04/05/2012	37416	1136999999 - BUSINCO - ATTIVITA'	051401 - MOBILI E ARREDI SANITARI	A102020601 - Mobili e	A - ACQUISTO
9000112436	ARMADIETTO SPOGLATOIO	107,40	04/05/2012	37417	1136999999 - BUSINCO - ATTIVITA'	051401 - MOBILI E ARREDI SANITARI	A102020601 - Mobili e	A - ACQUISTO
9000112437	ARMADIETTO SPOGLATOIO	107,40	04/05/2012	37418	1136999999 - BUSINCO - ATTIVITA'	051401 - MOBILI E ARREDI SANITARI	A102020601 - Mobili e	A - ACQUISTO
9000112438	ARMADIETTO SPOGLATOIO	107,40	04/05/2012	37419	1136999999 - BUSINCO - ATTIVITA'	051401 - MOBILI E ARREDI SANITARI	A102020601 - Mobili e	A - ACQUISTO
9000112439	ARMADIETTO SPOGLATOIO	107,40	04/05/2012	37420	1136999999 - BUSINCO - ATTIVITA'	051401 - MOBILI E ARREDI SANITARI	A102020601 - Mobili e	A - ACQUISTO
9000112440	ARMADIETTO SPOGLATOIO	107,40	04/05/2012	37421	1136999999 - BUSINCO - ATTIVITA'	051401 - MOBILI E ARREDI SANITARI	A102020601 - Mobili e	A - ACQUISTO
9000112441	ARMADIETTO SPOGLATOIO	107,40	04/05/2012	37422	1136999999 - BUSINCO - ATTIVITA'	051401 - MOBILI E ARREDI SANITARI	A102020601 - Mobili e	A - ACQUISTO
9000112442	ARMADIETTO SPOGLATOIO	107,40	04/05/2012	37423	1136999999 - BUSINCO - ATTIVITA'	051401 - MOBILI E ARREDI SANITARI	A102020601 - Mobili e	A - ACQUISTO
9000112443	ARMADIETTO SPOGLATOIO	107,40	04/05/2012	37424	1136999999 - BUSINCO - ATTIVITA'	051401 - MOBILI E ARREDI SANITARI	A102020601 - Mobili e	A - ACQUISTO
9000112444	ARMADIETTO SPOGLATOIO	107,40	04/05/2012	37425	1136999999 - BUSINCO - ATTIVITA'	051401 - MOBILI E ARREDI SANITARI	A102020601 - Mobili e	A - ACQUISTO
9000112445	ARMADIETTO SPOGLATOIO	107,40	04/05/2012	37426	1136999999 - BUSINCO - ATTIVITA'	051401 - MOBILI E ARREDI SANITARI	A102020601 - Mobili e	A - ACQUISTO
9000112446	ARMADIETTO SPOGLATOIO	107,40	04/05/2012	37427	1136999999 - BUSINCO - ATTIVITA'	051401 - MOBILI E ARREDI SANITARI	A102020601 - Mobili e	A - ACQUISTO
9000112447	ARMADIETTO SPOGLATOIO	107						

9000113097	SEDDIA COMODA#	€	53,24	28/05/2012	37443		1136012199	BUSINCO - BLOCCO	051401	MOBILI E ARREDI SANITARI	A102020501	Mobili e	A - ACQUISITO
9000113098	SEDDIA COMODA#	€	53,24	28/05/2012	37444		1136012199	BUSINCO - BLOCCO	051401	MOBILI E ARREDI SANITARI	A102020501	Mobili e	A - ACQUISITO
9000113099	SEDDIA COMODA#	€	53,24	28/05/2012	37445		1136012199	BUSINCO - BLOCCO	051401	MOBILI E ARREDI SANITARI	A102020501	Mobili e	A - ACQUISITO
9000113100	SEDDIA COMODA#	€	53,24	28/05/2012	37446		1136012199	BUSINCO - BLOCCO	051401	MOBILI E ARREDI SANITARI	A102020501	Mobili e	A - ACQUISITO
9000113101	SEDDIA COMODA#	€	53,24	28/05/2012	37447		1136012199	BUSINCO - BLOCCO	051401	MOBILI E ARREDI SANITARI	A102020501	Mobili e	A - ACQUISITO
9000113102	SEDDIA COMODA#	€	53,24	28/05/2012	37448		1136012199	BUSINCO - BLOCCO	051401	MOBILI E ARREDI SANITARI	A102020501	Mobili e	A - ACQUISITO
9000113103	SEDDIA COMODA#	€	53,24	28/05/2012	37449		1136012199	BUSINCO - BLOCCO	051401	MOBILI E ARREDI SANITARI	A102020501	Mobili e	A - ACQUISITO
9000113104	SEDDIA COMODA#	€	53,24	28/05/2012	37450		1136012199	BUSINCO - BLOCCO	051401	MOBILI E ARREDI SANITARI	A102020501	Mobili e	A - ACQUISITO
9000113105	SEDDIA COMODA#	€	53,24	28/05/2012	37451		1136012199	BUSINCO - BLOCCO	051401	MOBILI E ARREDI SANITARI	A102020501	Mobili e	A - ACQUISITO
9000113106	SEDDIA COMODA#	€	53,24	28/05/2012	37452		1136012199	BUSINCO - BLOCCO	051401	MOBILI E ARREDI SANITARI	A102020501	Mobili e	A - ACQUISITO
9000113107	SEDDIA COMODA#	€	53,24	28/05/2012	37453		1136012199	BUSINCO - BLOCCO	051401	MOBILI E ARREDI SANITARI	A102020501	Mobili e	A - ACQUISITO
9000113108	SEDDIA COMODA#	€	53,24	28/05/2012	37454		1136012199	BUSINCO - BLOCCO	051401	MOBILI E ARREDI SANITARI	A102020501	Mobili e	A - ACQUISITO
9000113109	SEDDIA COMODA#	€	53,24	28/05/2012	37455		1136012199	BUSINCO - BLOCCO	051401	MOBILI E ARREDI SANITARI	A102020501	Mobili e	A - ACQUISITO
9000113110	SCAFFALE IN METALLO	€	986,15	28/05/2012	37456		1136012199	BUSINCO - BLOCCO	051401	MOBILI E ARREDI SANITARI	A102020501	Mobili e	A - ACQUISITO
9000113111	SEDDIA SU BARRA GRUPPO	€	915,55	28/05/2012	37457		1136012199	BUSINCO - BLOCCO	051401	MOBILI E ARREDI SANITARI	A102020501	Mobili e	A - ACQUISITO
9000113112	SEDDIA SU BARRA GRUPPO	€	915,55	28/05/2012	37458		1136012199	BUSINCO - BLOCCO	051401	MOBILI E ARREDI SANITARI	A102020501	Mobili e	A - ACQUISITO
9000113113	SEDDIA SU BARRA GRUPPO	€	915,55	28/05/2012	37459		1136012199	BUSINCO - BLOCCO	051401	MOBILI E ARREDI SANITARI	A102020501	Mobili e	A - ACQUISITO
9000113114	SEDDIA SU BARRA GRUPPO	€	915,55	28/05/2012	37460		1136012199	BUSINCO - BLOCCO	051401	MOBILI E ARREDI SANITARI	A102020501	Mobili e	A - ACQUISITO
9000113115	SEDDIA SU BARRA GRUPPO	€	915,55	28/05/2012	37461		1136012199	BUSINCO - BLOCCO	051401	MOBILI E ARREDI SANITARI	A102020501	Mobili e	A - ACQUISITO
9000113116	SEDDIA SU BARRA GRUPPO	€	915,55	28/05/2012	37462		1136012199	BUSINCO - BLOCCO	051401	MOBILI E ARREDI SANITARI	A102020501	Mobili e	A - ACQUISITO
9000113320	BANCONE	€	1.436,18	20/06/2012	37766		1136180999	BUSINCO - EMATOLOGIA E	051401	MOBILI E ARREDI SANITARI	A102020501	Mobili e	A - ACQUISITO
9000113331	CASSETTIERA SU RUOTE	€	142,78	20/06/2012	37770		1136180999	BUSINCO - EMATOLOGIA E	051401	MOBILI E ARREDI SANITARI	A102020501	Mobili e	A - ACQUISITO
9000113335	SERVANINA METALLO PIANO	€	439,23	20/06/2012	37763		1136012199	BUSINCO - BLOCCO	051401	MOBILI E ARREDI SANITARI	A102020501	Mobili e	A - ACQUISITO
9000113336	CASSETTIERA A 3 CASSETTI	€	242,00	20/06/2012	37764		1136012199	BUSINCO - BLOCCO	051401	MOBILI E ARREDI SANITARI	A102020501	Mobili e	A - ACQUISITO
9000113386	CARRELLATO(ARREDI)	€	189,42	20/06/2012	37774		1160036199	BUSINCO - ANATOMIA	051401	MOBILI E ARREDI SANITARI	A102020501	Mobili e	A - ACQUISITO
9000113387	TAVOLO#	€	486,40	20/06/2012	37772		1160036199	BUSINCO - ANATOMIA	051401	MOBILI E ARREDI SANITARI	A102020501	Mobili e	A - ACQUISITO
9000113419	BACHECA	€	660,99	25/06/2012	37767		1136180999	BUSINCO - EMATOLOGIA E	051401	MOBILI E ARREDI SANITARI	A102020501	Mobili e	A - ACQUISITO
9000113422	POLTRONA	€	191,18	25/06/2012	37803		1136180999	BUSINCO - EMATOLOGIA E	051401	MOBILI E ARREDI SANITARI	A102020501	Mobili e	A - ACQUISITO
9000113423	POLTRONA	€	191,18	25/06/2012	37804		1136180999	BUSINCO - EMATOLOGIA E	051401	MOBILI E ARREDI SANITARI	A102020501	Mobili e	A - ACQUISITO
9000113424	BACHECA	€	669,13	25/06/2012	37802		1136180999	BUSINCO - EMATOLOGIA E	051401	MOBILI E ARREDI SANITARI	A102020501	Mobili e	A - ACQUISITO
9000113425	SEDDIA	€	89,54	25/06/2012	37789		1136180999	BUSINCO - EMATOLOGIA E	051401	MOBILI E ARREDI SANITARI	A102020501	Mobili e	A - ACQUISITO
9000113427	COLONNACOMPLEMENTI	€	226,27	25/06/2012	37800		1136180999	BUSINCO - EMATOLOGIA E	051401	MOBILI E ARREDI SANITARI	A102020501	Mobili e	A - ACQUISITO
9000113428	COLONNACOMPLEMENTI	€	226,27	25/06/2012	37801		1136180999	BUSINCO - EMATOLOGIA E	051401	MOBILI E ARREDI SANITARI	A102020501	Mobili e	A - ACQUISITO
9000115289	PEDIISTALLO	€	134,92	17/12/2012	037862		1136180999	BUSINCO - EMATOLOGIA E	051401	MOBILI E ARREDI SANITARI	A102020501	Mobili e	A - ACQUISITO
9000115300	PEDIISTALLO	€	134,92	17/12/2012	037863		1136180999	BUSINCO - EMATOLOGIA E	051401	MOBILI E ARREDI SANITARI	A102020501	Mobili e	A - ACQUISITO
9000115301	PEDIISTALLO	€	134,92	17/12/2012	037864		1136180999	BUSINCO - EMATOLOGIA E	051401	MOBILI E ARREDI SANITARI	A102020501	Mobili e	A - ACQUISITO
9000115302	PEDIISTALLO	€	134,92	17/12/2012	037865		1136180999	BUSINCO - EMATOLOGIA E	051401	MOBILI E ARREDI SANITARI	A102020501	Mobili e	A - ACQUISITO
9000115303	PEDIISTALLO	€	134,92	17/12/2012	037866		1136180999	BUSINCO - EMATOLOGIA E	051401	MOBILI E ARREDI SANITARI	A102020501	Mobili e	A - ACQUISITO
9000115304	PEDIISTALLO	€	134,92	17/12/2012	037867		1136180999	BUSINCO - EMATOLOGIA E	051401	MOBILI E ARREDI SANITARI	A102020501	Mobili e	A - ACQUISITO
9000115305	BANCONE	€	1.436,27	17/12/2012	048701		1136180999	BUSINCO - EMATOLOGIA E	051401	MOBILI E ARREDI SANITARI	A102020501	Mobili e	A - ACQUISITO
9000115321	PANCA DATTESA 4 POSTI	€	919,80	19/12/2012	037877		1136180999	BUSINCO - EMATOLOGIA E	051401	MOBILI E ARREDI SANITARI	A102020501	Mobili e	A - ACQUISITO
9000115322	PANCA DATTESA 4 POSTI	€	919,80	19/12/2012	037878		1136180999	BUSINCO - EMATOLOGIA E	051401	MOBILI E ARREDI SANITARI	A102020501	Mobili e	A - ACQUISITO
9000115323	PANCA DATTESA 4 POSTI	€	919,80	19/12/2012	037879		1136180999	BUSINCO - EMATOLOGIA E	051401	MOBILI E ARREDI SANITARI	A102020501	Mobili e	A - ACQUISITO
9000115324	PANCA DATTESA 4 POSTI	€	919,80	19/12/2012	037880		1136180999	BUSINCO - EMATOLOGIA E	051401	MOBILI E ARREDI SANITARI	A102020501	Mobili e	A - ACQUISITO
9000115325	PANCA DATTESA 4 POSTI	€	919,80	19/12/2012	037881		1136180999	BUSINCO - EMATOLOGIA E	051401	MOBILI E ARREDI SANITARI	A102020501	Mobili e	A - ACQUISITO
9000115326	PANCA DATTESA 2 POSTI	€	429,55	31/12/2012	039193		1136180999	BUSINCO - EMATOLOGIA E	051401	MOBILI E ARREDI SANITARI	A102020501	Mobili e	A - ACQUISITO
9000115392	SEDDIA COMODA#	€	53,24	28/05/2012	37456		1136012199	BUSINCO - BLOCCO	051401	MOBILI E ARREDI SANITARI	A102020501	Mobili e	A - ACQUISITO
9000115393	SEDDIA COMODA#	€	53,24	28/05/2012	37457		1136012199	BUSINCO - BLOCCO	051401	MOBILI E ARREDI SANITARI	A102020501	Mobili e	A - ACQUISITO
9000115394	SEDDIA COMODA#	€	53,24	28/05/2012	37458		1136012199	BUSINCO - BLOCCO	051401	MOBILI E ARREDI SANITARI	A102020501	Mobili e	A - ACQUISITO
9000115395	SEDDIA COMODA#	€	53,24	28/05/2012	37459		1136012199	BUSINCO - BLOCCO	051401	MOBILI E ARREDI SANITARI	A102020501	Mobili e	A - ACQUISITO
9000115396	SEDDIA COMODA#	€	53,24	28/05/2012	37460		1136012199	BUSINCO - BLOCCO	051401	MOBILI E ARREDI SANITARI	A102020501	Mobili e	A - ACQUISITO
9000115397	SEDDIA COMODA#	€	53,24	28/05/2012	37461		1136012199	BUSINCO - BLOCCO	051401	MOBILI E ARREDI SANITARI	A102020501	Mobili e	A - ACQUISITO
9000115398	SEDDIA COMODA#	€	53,24	28/05/2012	37462		1136012199	BUSINCO - BLOCCO	051401	MOBILI E ARREDI SANITARI	A102020501	Mobili e	A - ACQUISITO
9000115399	SEDDIA COMODA#	€	53,24	28/05/2012	37463		1136012199	BUSINCO - BLOCCO	051401	MOBILI E ARREDI SANITARI	A102020501	Mobili e	A - ACQUISITO
9000115400	SEDDIA COMODA#	€	53,24	28/05/2012	37464		1136012199	BUSINCO - BLOCCO	051401	MOBILI E ARREDI SANITARI	A102020501	Mobili e	A - ACQUISITO
9000115401	SEDDIA COMODA#	€	53,24	28/05/2012	37465		1136012199	BUSINCO - BLOCCO	051401	MOBILI E ARREDI SANITARI	A102020501	Mobili e	A - ACQUISITO
9000115402	SEDDIA COMODA#	€	53,24	28/05/2012	37466		1136012199	BUSINCO - BLOCCO	051401	MOBILI E ARREDI SANITARI	A102020501	Mobili e	A - ACQUISITO
9000115403	SEDDIA COMODA#	€	53,24	28/05/2012	37467		1136012199	BUSINCO - BLOCCO	051401	MOBILI E ARREDI SANITARI	A102020501	Mobili e	A - ACQUISITO
9000115404	SEDDIA COMODA#	€	53,24	28/05/2012	37468		1136012199	BUSINCO - BLOCCO	051401	MOBILI E ARREDI SANITARI	A102020501	Mobili e	A - ACQUISITO
9000115405	SEDDIA COMODA#	€	53,24	28/05/2012	37469		1136012199	BUSINCO - BLOCCO	051401	MOBILI E ARREDI SANITARI	A102020501	Mobili e	A - ACQUISITO
9000115406	SEDDIA COMODA#	€	53,24	28/05/2012	37470		1136012199	BUSINCO - BLOCCO	051401	MOBILI E ARREDI SANITARI	A102020501	Mobili e	A - ACQUISITO
9000115407	SEDDIA COMODA#	€	53,24	28/05/2012	37471		1136012199	BUSINCO - BLOCCO	051401	MOBILI E ARREDI SANITARI	A102020501	Mobili e	A - ACQUISITO
9000115408	SEDDIA COMODA#	€	53,24	28/05/2012	37472		1136012199	BUSINCO - BLOCCO	051401	MOBILI E ARREDI SANITARI	A102020501	Mobili e	A - ACQUISITO
9000115409	SEDDIA COMODA#	€	53,24	28/05/2012	37473		1136012199	BUSINCO - BLOCCO	051401	MOBILI E ARREDI SANITARI	A102020501	Mobili e	A - ACQUISITO
9000115410	SEDDIA COMODA#	€	53,24	28/05/2012	37474		1136012199	BUSINCO - BLOCCO	051401	MOBILI E ARREDI SANITARI	A102020501	Mobili e	A - ACQUISITO
9000115411	SEDDIA COMODA#	€	53,24	28/05/2012	37475		1136012199	BUSINCO - BLOCCO	051401	MOBILI E ARREDI SANITARI	A102020501	Mobili e	A - ACQUISITO
9000115412	SEDDIA COMODA#	€	53,24	28/05/2012	37476		1136012199	BUSINCO - BLOCCO	051401	MOBILI E ARREDI SANITARI	A102020501	Mobili e	A - ACQUISITO
9000115413	SEDDIA COMODA#	€	53,24	28/05/2012	37477		1136012199	BUSINCO - BLOCCO	051401	MOBILI E ARREDI SANITARI	A102020501	Mobili e	A - ACQUISITO
9000115414	SEDDIA COMODA#	€	53,24	28/05/2012	37478		1136012199	BUSINCO - BLOCCO	051401	MOBILI E ARREDI SANITARI	A102020501	Mobili e	A - ACQUISITO
9000115415	SEDDIA COMODA#	€	53,24	28/05/2012	37479		1136012199	BUSINCO - BLOCCO	051401	MOBILI E ARREDI SANITARI	A102020501	Mobili e	A - ACQUISITO
9000115416	SEDDIA COMODA#	€	53,24	28/05/2012	37480		1136012199	BUSINCO - BLOCCO	051401	MOBILI E ARREDI SANITARI	A102020501	Mobili e	A - ACQUISITO
9000115417	SEDDIA COMODA#	€	53,24	28/05/2012	37481		1136012199	BUSINCO - BLOCCO	051401	MOBILI E ARREDI SANITARI	A102020501	Mobili e	A - ACQUISITO
9000115418	SEDDIA COMODA#	€	53,24	28/05/2012	37482		1136012199	BUSINCO - BLOCCO	051401	MOBILI E ARREDI SANITARI	A102020501	Mobili e	A - ACQUISITO
9000115419	SEDDIA COMODA#	€	53,24	28/05/2012	37483		1136012199	BUSINCO - BLOCCO	051401	MOBILI E ARREDI SANITARI	A102020501	Mobili e	A - ACQUISITO
9000115420	SEDDIA COMODA#	€	53,24	28/05/2012	37484		1136012199	BUSINCO - BLOCCO	051401	MOBILI E ARREDI SANITARI	A102020501	Mobili e	A - ACQUISITO
9000115421	SEDDIA COMODA#	€	53,24	28/05/2012	37485		1136012199	BUSINCO - BLOCCO	051401	MOBILI E ARREDI SANITARI	A102020501	Mobili e	A - ACQUISITO
9000115422	SEDDIA COMODA#	€	53,24	28/05/2012	37486		1136012199	BUSINCO - BLOCCO	051401	MOBILI E ARREDI SANITARI	A102020501	Mobili e	A - ACQUISITO
9000115423	SEDDIA COMODA#	€	53,24	28/05/2012									

9000123472	ARMADIO 9ASSE	€	2.440,00	09/04/2014	038294	1136640989	BUSINCO - ONCOLOGIA	051401	MOBIL E ARREDI SANITARI	A102020501	Mobil e	A - ACQUISITO
9000122980	CLASSIFICATORE(ARREDI)	€	213,50	10/04/2014	038281	1136640989	BUSINCO - ONCOLOGIA	051401	MOBIL E ARREDI SANITARI	A102020501	Mobil e	A - ACQUISITO
9000122991	CLASSIFICATORE(ARREDI)	€	213,50	10/04/2014	038282	1136640989	BUSINCO - ONCOLOGIA	051401	MOBIL E ARREDI SANITARI	A102020501	Mobil e	A - ACQUISITO
9000122982	CLASSIFICATORE(ARREDI)	€	213,50	10/04/2014	038283	1136640989	BUSINCO - ONCOLOGIA	051401	MOBIL E ARREDI SANITARI	A102020501	Mobil e	A - ACQUISITO
9000122983	CLASSIFICATORE(ARREDI)	€	213,50	10/04/2014	038284	1136640989	BUSINCO - ONCOLOGIA	051401	MOBIL E ARREDI SANITARI	A102020501	Mobil e	A - ACQUISITO
9000122984	CLASSIFICATORE(ARREDI)	€	213,50	10/04/2014	038285	1136640989	BUSINCO - ONCOLOGIA	051401	MOBIL E ARREDI SANITARI	A102020501	Mobil e	A - ACQUISITO
9000122985	CLASSIFICATORE(ARREDI)	€	213,50	10/04/2014	038286	1136640989	BUSINCO - ONCOLOGIA	051401	MOBIL E ARREDI SANITARI	A102020501	Mobil e	A - ACQUISITO
9000122986	CLASSIFICATORE(ARREDI)	€	213,50	10/04/2014	038287	1136640989	BUSINCO - ONCOLOGIA	051401	MOBIL E ARREDI SANITARI	A102020501	Mobil e	A - ACQUISITO
9000122987	CLASSIFICATORE(ARREDI)	€	213,50	10/04/2014	038288	1136640989	BUSINCO - ONCOLOGIA	051401	MOBIL E ARREDI SANITARI	A102020501	Mobil e	A - ACQUISITO
9000122988	CLASSIFICATORE(ARREDI)	€	213,50	10/04/2014	038289	1136640989	BUSINCO - ONCOLOGIA	051401	MOBIL E ARREDI SANITARI	A102020501	Mobil e	A - ACQUISITO
9000122989	CLASSIFICATORE(ARREDI)	€	213,50	10/04/2014	038290	1136640989	BUSINCO - ONCOLOGIA	051401	MOBIL E ARREDI SANITARI	A102020501	Mobil e	A - ACQUISITO
9000122990	CLASSIFICATORE(ARREDI)	€	213,50	10/04/2014	038291	1136640989	BUSINCO - ONCOLOGIA	051401	MOBIL E ARREDI SANITARI	A102020501	Mobil e	A - ACQUISITO
9000122991	CLASSIFICATORE(ARREDI)	€	213,50	10/04/2014	038292	1136640989	BUSINCO - ONCOLOGIA	051401	MOBIL E ARREDI SANITARI	A102020501	Mobil e	A - ACQUISITO
9000123332	MENISOLA	€	134,20	14/05/2014	038287	1136010989	BUSINCO - MEDICINA	051401	MOBIL E ARREDI SANITARI	A102020501	Mobil e	A - ACQUISITO
9000123337	SCRIVANIA(ARREDI)	€	84,57	14/05/2014	038289	1136010989	BUSINCO - FISICA	051401	MOBIL E ARREDI SANITARI	A102020501	Mobil e	A - ACQUISITO
9000123346	SCRIVANIA(ARREDI)	€	84,57	14/05/2014	038300	1136010989	BUSINCO - FISICA	051401	MOBIL E ARREDI SANITARI	A102020501	Mobil e	A - ACQUISITO
9000123348	SCRIVANIA(ARREDI)	€	84,57	14/05/2014	038301	1136010989	BUSINCO - FISICA	051401	MOBIL E ARREDI SANITARI	A102020501	Mobil e	A - ACQUISITO
9000123350	SCRIVANIA(ARREDI)	€	84,57	14/05/2014	038302	1136010989	BUSINCO - FISICA	051401	MOBIL E ARREDI SANITARI	A102020501	Mobil e	A - ACQUISITO
9000123351	SCRIVANIA(ARREDI)	€	84,57	14/05/2014	038303	1136010989	BUSINCO - FISICA	051401	MOBIL E ARREDI SANITARI	A102020501	Mobil e	A - ACQUISITO
9000123352	SCRIVANIA(ARREDI)	€	84,57	14/05/2014	038304	1136010989	BUSINCO - FISICA	051401	MOBIL E ARREDI SANITARI	A102020501	Mobil e	A - ACQUISITO
9000123353	CASSETTIERA(ARREDI)	€	82,96	14/05/2014	038305	1136010989	BUSINCO - FISICA	051401	MOBIL E ARREDI SANITARI	A102020501	Mobil e	A - ACQUISITO
9000123354	CASSETTIERA(ARREDI)	€	82,96	14/05/2014	038306	1136010989	BUSINCO - FISICA	051401	MOBIL E ARREDI SANITARI	A102020501	Mobil e	A - ACQUISITO
9000123355	CASSETTIERA(ARREDI)	€	82,96	14/05/2014	038307	1136010989	BUSINCO - FISICA	051401	MOBIL E ARREDI SANITARI	A102020501	Mobil e	A - ACQUISITO
9000123356	CASSETTIERA(ARREDI)	€	82,96	14/05/2014	038308	1136010989	BUSINCO - FISICA	051401	MOBIL E ARREDI SANITARI	A102020501	Mobil e	A - ACQUISITO
9000123357	POLTRONA(ARREDI)	€	68,59	14/05/2014	038309	1136010989	BUSINCO - FISICA	051401	MOBIL E ARREDI SANITARI	A102020501	Mobil e	A - ACQUISITO
9000123358	POLTRONA(ARREDI)	€	68,59	14/05/2014	038310	1136010989	BUSINCO - FISICA	051401	MOBIL E ARREDI SANITARI	A102020501	Mobil e	A - ACQUISITO
9000123359	POLTRONA(ARREDI)	€	68,59	14/05/2014	038311	1136010989	BUSINCO - FISICA	051401	MOBIL E ARREDI SANITARI	A102020501	Mobil e	A - ACQUISITO
9000123360	POLTRONA(ARREDI)	€	68,59	14/05/2014	038312	1136010989	BUSINCO - FISICA	051401	MOBIL E ARREDI SANITARI	A102020501	Mobil e	A - ACQUISITO
9000123361	POLTRONA(ARREDI)	€	68,59	14/05/2014	038313	1136010989	BUSINCO - FISICA	051401	MOBIL E ARREDI SANITARI	A102020501	Mobil e	A - ACQUISITO
9000123362	POLTRONA(ARREDI)	€	68,59	14/05/2014	038314	1136010989	BUSINCO - FISICA	051401	MOBIL E ARREDI SANITARI	A102020501	Mobil e	A - ACQUISITO
9000123363	POLTRONA(ARREDI)	€	68,59	14/05/2014	038315	1136010989	BUSINCO - FISICA	051401	MOBIL E ARREDI SANITARI	A102020501	Mobil e	A - ACQUISITO
9000123364	POLTRONA(ARREDI)	€	68,59	14/05/2014	038316	1136010989	BUSINCO - FISICA	051401	MOBIL E ARREDI SANITARI	A102020501	Mobil e	A - ACQUISITO
9000123365	ARMADIO #	€	584,29	14/05/2014	038317	1136010989	BUSINCO - FISICA	051401	MOBIL E ARREDI SANITARI	A102020501	Mobil e	A - ACQUISITO
9000123366	ARMADIO #	€	584,29	14/05/2014	038318	1136010989	BUSINCO - FISICA	051401	MOBIL E ARREDI SANITARI	A102020501	Mobil e	A - ACQUISITO
9000123367	MOBILE PENSILE	€	161,84	14/05/2014	038319	1136010989	BUSINCO - FISICA	051401	MOBIL E ARREDI SANITARI	A102020501	Mobil e	A - ACQUISITO
9000123368	MOBILE PENSILE	€	161,84	14/05/2014	038320	1136010989	BUSINCO - FISICA	051401	MOBIL E ARREDI SANITARI	A102020501	Mobil e	A - ACQUISITO
9000123369	MOBILE PENSILE	€	161,84	14/05/2014	038321	1136010989	BUSINCO - FISICA	051401	MOBIL E ARREDI SANITARI	A102020501	Mobil e	A - ACQUISITO
9000123370	SCALETTA #	€	63,64	14/05/2014	038322	1136010989	BUSINCO - FISICA	051401	MOBIL E ARREDI SANITARI	A102020501	Mobil e	A - ACQUISITO
9000123371	APPENDIABILI	€	40,09	14/05/2014	038323	1136010989	BUSINCO - FISICA	051401	MOBIL E ARREDI SANITARI	A102020501	Mobil e	A - ACQUISITO
9000123457	ARMADIO METALLO	€	585,64	15/05/2014	038324	1136010989	BUSINCO - FISICA	051401	MOBIL E ARREDI SANITARI	A102020501	Mobil e	A - ACQUISITO
9000123458	ARMADIO METALLO	€	585,64	15/05/2014	038328	1136010989	BUSINCO - FISICA	051401	MOBIL E ARREDI SANITARI	A102020501	Mobil e	A - ACQUISITO
9000123459	ARMADIO METALLO	€	520,30	15/05/2014	038329	1136010989	BUSINCO - FISICA	051401	MOBIL E ARREDI SANITARI	A102020501	Mobil e	A - ACQUISITO
9000123460	POLTRONCINA GIREVOLE SU €	€	176,66	15/05/2014	038337	1136010989	BUSINCO - FISICA	051401	MOBIL E ARREDI SANITARI	A102020501	Mobil e	A - ACQUISITO
9000123461	POLTRONCINA GIREVOLE SU €	€	176,66	15/05/2014	038338	1136010989	BUSINCO - FISICA	051401	MOBIL E ARREDI SANITARI	A102020501	Mobil e	A - ACQUISITO
9000123462	POLTRONCINA GIREVOLE SU €	€	176,66	15/05/2014	038339	1136010989	BUSINCO - FISICA	051401	MOBIL E ARREDI SANITARI	A102020501	Mobil e	A - ACQUISITO
9000123463	POLTRONCINA GIREVOLE SU €	€	176,66	15/05/2014	038340	1136010989	BUSINCO - FISICA	051401	MOBIL E ARREDI SANITARI	A102020501	Mobil e	A - ACQUISITO
9000123464	POLTRONCINA GIREVOLE SU €	€	176,66	15/05/2014	038341	1136010989	BUSINCO - FISICA	051401	MOBIL E ARREDI SANITARI	A102020501	Mobil e	A - ACQUISITO
9000123465	POLTRONCINA GIREVOLE SU €	€	176,66	15/05/2014	038342	1136010989	BUSINCO - FISICA	051401	MOBIL E ARREDI SANITARI	A102020501	Mobil e	A - ACQUISITO
9000123466	POLTRONCINA GIREVOLE SU €	€	176,66	15/05/2014	038343	1136010989	BUSINCO - FISICA	051401	MOBIL E ARREDI SANITARI	A102020501	Mobil e	A - ACQUISITO
9000123467	POLTRONCINA GIREVOLE SU €	€	176,66	15/05/2014	038344	1136010989	BUSINCO - FISICA	051401	MOBIL E ARREDI SANITARI	A102020501	Mobil e	A - ACQUISITO
9000123468	POLTRONCINA GIREVOLE SU €	€	176,66	15/05/2014	038345	1136010989	BUSINCO - FISICA	051401	MOBIL E ARREDI SANITARI	A102020501	Mobil e	A - ACQUISITO
9000123469	POLTRONCINA GIREVOLE SU €	€	176,66	15/05/2014	038346	1136010989	BUSINCO - FISICA	051401	MOBIL E ARREDI SANITARI	A102020501	Mobil e	A - ACQUISITO
9000123470	POLTRONCINA GIREVOLE SU €	€	176,66	15/05/2014	038347	1136010989	BUSINCO - FISICA	051401	MOBIL E ARREDI SANITARI	A102020501	Mobil e	A - ACQUISITO
9000123471	POLTRONCINA GIREVOLE SU €	€	176,66	15/05/2014	038348	1136010989	BUSINCO - FISICA	051401	MOBIL E ARREDI SANITARI	A102020501	Mobil e	A - ACQUISITO
9000123472	POLTRONCINA GIREVOLE SU €	€	176,66	15/05/2014	038349	1136010989	BUSINCO - FISICA	051401	MOBIL E ARREDI SANITARI	A102020501	Mobil e	A - ACQUISITO
9000123473	POLTRONCINA GIREVOLE SU €	€	176,66	15/05/2014	038350	1136010989	BUSINCO - FISICA	051401	MOBIL E ARREDI SANITARI	A102020501	Mobil e	A - ACQUISITO
9000123474	POLTRONCINA GIREVOLE SU €	€	176,66	15/05/2014	038351	1136010989	BUSINCO - FISICA	051401	MOBIL E ARREDI SANITARI	A102020501	Mobil e	A - ACQUISITO
9000123475	POLTRONCINA GIREVOLE SU €	€	176,66	15/05/2014	038352	1136010989	BUSINCO - FISICA	051401	MOBIL E ARREDI SANITARI	A102020501	Mobil e	A - ACQUISITO
9000123476	POLTRONCINA GIREVOLE SU €	€	176,66	15/05/2014	038353	1136010989	BUSINCO - FISICA	051401	MOBIL E ARREDI SANITARI	A102020501	Mobil e	A - ACQUISITO
9000123477	POLTRONCINA GIREVOLE SU €	€	176,66	15/05/2014	038354	1136010989	BUSINCO - FISICA	051401	MOBIL E ARREDI SANITARI	A102020501	Mobil e	A - ACQUISITO
9000123478	POLTRONCINA GIREVOLE SU €	€	176,66	15/05/2014	038355	1136010989	BUSINCO - FISICA	051401	MOBIL E ARREDI SANITARI	A102020501	Mobil e	A - ACQUISITO
9000123479	POLTRONCINA GIREVOLE SU €	€	176,66	15/05/2014	038356	1136010989	BUSINCO - FISICA	051401	MOBIL E ARREDI SANITARI	A102020501	Mobil e	A - ACQUISITO
9000123480	POLTRONCINA GIREVOLE SU €	€	176,66	15/05/2014	038357	1136010989	BUSINCO - FISICA	051401	MOBIL E ARREDI SANITARI	A102020501	Mobil e	A - ACQUISITO
9000123481	POLTRONCINA GIREVOLE SU €	€	176,66	15/05/2014	038358	1136010989	BUSINCO - FISICA	051401	MOBIL E ARREDI SANITARI	A102020501	Mobil e	A - ACQUISITO
9000123482	POLTRONCINA GIREVOLE SU €	€	176,66	15/05/2014	038359	1136010989	BUSINCO - FISICA	051401	MOBIL E ARREDI SANITARI	A102020501	Mobil e	A - ACQUISITO
9000123483	POLTRONCINA GIREVOLE SU €	€	176,66	15/05/2014	038360	1136010989	BUSINCO - FISICA	051401	MOBIL E ARREDI SANITARI	A102020501	Mobil e	A - ACQUISITO
9000123484	POLTRONCINA GIREVOLE SU €	€	176,66	15/05/2014	038361	1136010989	BUSINCO - FISICA	051401	MOBIL E ARREDI SANITARI	A102020501	Mobil e	A - ACQUISITO
9000123485	POLTRONCINA GIREVOLE SU €	€	176,66	15/05/2014	038362	1136010989	BUSINCO - FISICA	051401	MOBIL E ARREDI SANITARI	A102020501	Mobil e	A - ACQUISITO
9000123486	POLTRONCINA GIREVOLE SU €	€	176,66	15/05/2014	038363	1136010989	BUSINCO - FISICA	051401	MOBIL E ARREDI SANITARI	A102020501	Mobil e	A - ACQUISITO
9000123487	POLTRONCINA GIREVOLE SU €	€	176,66	15/05/2014	038364	1136010989	BUSINCO - FISICA	051401	MOBIL E ARREDI SANITARI	A102020501	Mobil e	A - ACQUISITO
9000123488	POLTRONCINA GIREVOLE SU €	€	176,66	15/05/2014	038365	1136010989	BUSINCO - FISICA	051401	MOBIL E ARREDI SANITARI	A102020501	Mobil e	A - ACQUISITO
9000123489	POLTRONCINA GIREVOLE SU €	€	176,66	15/05/2014	038366	1136010989	BUSINCO - FISICA	051401	MOBIL E ARREDI SANITARI	A102020501	Mobil e	A - ACQUISITO
9000123490	POLTRONCINA GIREVOLE SU €	€	176,66	15/05/2014	038367	1136010989	BUSINCO - FISICA	051401	MOBIL E ARREDI SANITARI	A102020501	Mobil e	A - ACQUISITO
9000123491	POLTRONCINA GIREVOLE SU €	€	176,66	15/05/2014	038368	1136010989	BUSINCO - FISICA	051401	MOBIL E ARREDI SANITARI	A102020501	Mobil e	A - ACQUISITO
9000123492	POLTRONCINA GIREVOLE SU €	€	176,66	15/05/2014	038369	1136010989	BUSINCO - FISICA	051401	MOBIL E ARREDI SANITARI	A102020501	Mobil e	A - ACQUISITO
9000123493	POLTRONCINA GIREVOLE SU €	€	176,66	15/05/2014	038370	1136010989	BUSINCO - FISICA	051401	MOBIL E ARREDI SANITARI	A102020501	Mobil e	A - ACQUISITO
9000123494	POLTRONCINA GIREVOLE SU €	€	176,66	15/05/2014	038371	1136010989	BUSINCO - FISICA	051401	MOBIL E ARREDI SANITARI	A102020501	Mobil e	A - ACQUISITO
9000123495	POLTRONCINA GIREVOLE SU €	€	176,66	15/05/2014	038372	1136010989	BUSINCO - FISICA	051401	MOBIL E ARREDI SANITARI	A102020501	Mobil e	A - ACQUISITO
9000123496	POLTRONCINA GIREVOLE SU €	€	176,66	15/05/2014	038373	113601						

9000123475	BASE MOBILE	€	416,24	15/05/2014	028333		1136102999	BUSINCO - EMATOLOGIA E	0514021	MOBILI E ARREDI SANITARI	A102020501	Mobili e	A - ACQUISTO
9000307078	LETTINO DA VISITA*	789,54	29/09/2014	028375		1136130999	BUSINCO - CHIRURGIA	0514021	MOBILI E ARREDI SANITARI	A102020501	Mobili e	A - ACQUISTO	
9000307563	LETTINO DA VISITA*	789,04	07/07/2014	028354		1136098999	BUSINCO - CARDIOLOGIA	0514021	MOBILI E ARREDI SANITARI	A102020501	Mobili e	A - ACQUISTO	
9000307564	LETTINO DA VISITA*	789,04	07/07/2014	028355		1136098999	BUSINCO - CARDIOLOGIA	0514021	MOBILI E ARREDI SANITARI	A102020501	Mobili e	A - ACQUISTO	
9000307764	ALLUNGNO SCRIVANIA	69,78	11/11/2014	028369		1136012999	BUSINCO - DIREZIONE	0514021	MOBILI E ARREDI SANITARI	A102020501	Mobili e	A - ACQUISTO	
9000307765	POLITRONCA	206,54	11/11/2014	028372		1136012999	BUSINCO - DIREZIONE	0514021	MOBILI E ARREDI SANITARI	A102020501	Mobili e	A - ACQUISTO	
9000307766	ARMADIO #	562,37	11/11/2014	028373		1136012999	BUSINCO - DIREZIONE	0514021	MOBILI E ARREDI SANITARI	A102020501	Mobili e	A - ACQUISTO	
9000307767	POLITRONA	78,91	11/11/2014	028374		1136012999	BUSINCO - DIREZIONE	0514021	MOBILI E ARREDI SANITARI	A102020501	Mobili e	A - ACQUISTO	
9000307768	CASSETTIERA SU RUOTE	93,57	11/11/2014	028370		1136012999	BUSINCO - DIREZIONE	0514021	MOBILI E ARREDI SANITARI	A102020501	Mobili e	A - ACQUISTO	
9000307770	SCRIVANIA SCRIPIVAMENTI	94,37	11/11/2014	028368		1136060999	BUSINCO - RECUPERO E	0514021	MOBILI E ARREDI SANITARI	A102020501	Mobili e	A - ACQUISTO	
9000308164	ALLUNGNO SCRIVANIA	69,78	30/12/2014	028401		1136060999	BUSINCO - RECUPERO E	0514021	MOBILI E ARREDI SANITARI	A102020501	Mobili e	A - ACQUISTO	
9000308165	POLITRONCA	203,76	30/12/2014	028402		1136060999	BUSINCO - RECUPERO E	0514021	MOBILI E ARREDI SANITARI	A102020501	Mobili e	A - ACQUISTO	
9000308166	POLITRONCA	203,76	30/12/2014	028402		1136060999	BUSINCO - RECUPERO E	0514021	MOBILI E ARREDI SANITARI	A102020501	Mobili e	A - ACQUISTO	
9000308167	POLITRONCA	253,76	30/12/2014	028403		1136012999	BUSINCO - DIREZIONE	0514021	MOBILI E ARREDI NON	A102020501	Mobili e	A - ACQUISTO	
9000308279	CASSETTIERA	227,68	01/01/2009	028950		1136012999	BUSINCO - DIREZIONE	0514021	MOBILI E ARREDI NON	A102020501	Mobili e	A - ACQUISTO	
9000308280	CASSETTIERA	189,80	27/02/2009	028947		1136012999	BUSINCO - RADIOLOGIA	0514021	MOBILI E ARREDI NON	A102020501	Mobili e	A - ACQUISTO	
9000308441	CASSETTIERA	€	3.235,20	20/04/2008	028900	1136012999	BUSINCO - MEDICINA	0514021	MOBILI E ARREDI NON	A102020501	Mobili e	A - ACQUISTO	
9000308627		€	3.235,20	20/04/2008	028968	1136012999	BUSINCO - MEDICINA	0514021	MOBILI E ARREDI NON	A102020501	Mobili e	A - ACQUISTO	
9000308627		€	3.235,20	20/04/2008	028969	1136012999	BUSINCO - MEDICINA	0514021	MOBILI E ARREDI NON	A102020501	Mobili e	A - ACQUISTO	
9000308627		€	3.235,20	20/04/2008	028970	1136012999	BUSINCO - MEDICINA	0514021	MOBILI E ARREDI NON	A102020501	Mobili e	A - ACQUISTO	
9000308627		€	3.235,20	20/04/2008	028971	1136012999	BUSINCO - MEDICINA	0514021	MOBILI E ARREDI NON	A102020501	Mobili e	A - ACQUISTO	
9000308627		€	3.235,20	20/04/2008	028972	1136012999	BUSINCO - MEDICINA	0514021	MOBILI E ARREDI NON	A102020501	Mobili e	A - ACQUISTO	
9000308627		€	3.235,20	20/04/2008	028973	1136012999	BUSINCO - MEDICINA	0514021	MOBILI E ARREDI NON	A102020501	Mobili e	A - ACQUISTO	
9000308627		€	3.235,20	20/04/2008	028974	1136012999	BUSINCO - MEDICINA	0514021	MOBILI E ARREDI NON	A102020501	Mobili e	A - ACQUISTO	
9000308627		€	3.235,20	20/04/2008	028975	1136012999	BUSINCO - MEDICINA	0514021	MOBILI E ARREDI NON	A102020501	Mobili e	A - ACQUISTO	
9000308627		€	3.235,20	20/04/2008	028976	1136012999	BUSINCO - MEDICINA	0514021	MOBILI E ARREDI NON	A102020501	Mobili e	A - ACQUISTO	
9000308627		€	3.235,20	20/04/2008	028977	1136012999	BUSINCO - MEDICINA	0514021	MOBILI E ARREDI NON	A102020501	Mobili e	A - ACQUISTO	
9000308627		€	3.235,20	20/04/2008	028978	1136012999	BUSINCO - MEDICINA	0514021	MOBILI E ARREDI NON	A102020501	Mobili e	A - ACQUISTO	
9000308627		€	3.235,20	20/04/2008	028979	1136012999	BUSINCO - MEDICINA	0514021	MOBILI E ARREDI NON	A102020501	Mobili e	A - ACQUISTO	
9000308627		€	3.235,20	20/04/2008	028980	1136012999	BUSINCO - MEDICINA	0514021	MOBILI E ARREDI NON	A102020501	Mobili e	A - ACQUISTO	
9000308627		€	3.235,20	20/04/2008	028981	1136012999	BUSINCO - MEDICINA	0514021	MOBILI E ARREDI NON	A102020501	Mobili e	A - ACQUISTO	
9000308627		€	3.235,20	20/04/2008	028982	1136012999	BUSINCO - MEDICINA	0514021	MOBILI E ARREDI NON	A102020501	Mobili e	A - ACQUISTO	
9000308627		€	3.235,20	20/04/2008	028983	1136012999	BUSINCO - MEDICINA	0514021	MOBILI E ARREDI NON	A102020501	Mobili e	A - ACQUISTO	
9000308627		€	3.235,20	20/04/2008	028984	1136012999	BUSINCO - MEDICINA	0514021	MOBILI E ARREDI NON	A102020501	Mobili e	A - ACQUISTO	
9000308627		€	3.235,20	20/04/2008	028985	1136012999	BUSINCO - MEDICINA	0514021	MOBILI E ARREDI NON	A102020501	Mobili e	A - ACQUISTO	
9000308627		€	3.235,20	20/04/2008	028986	1136012999	BUSINCO - MEDICINA	0514021	MOBILI E ARREDI NON	A102020501	Mobili e	A - ACQUISTO	
9000308627		€	3.235,20	20/04/2008	028987	1136012999	BUSINCO - MEDICINA	0514021	MOBILI E ARREDI NON	A102020501	Mobili e	A - ACQUISTO	
9000308627		€	3.235,20	20/04/2008	028988	1136012999	BUSINCO - MEDICINA	0514021	MOBILI E ARREDI NON	A102020501	Mobili e	A - ACQUISTO	
9000308627		€	3.235,20	20/04/2008	028989	1136012999	BUSINCO - MEDICINA	0514021	MOBILI E ARREDI NON	A102020501	Mobili e	A - ACQUISTO	
9000308627		€	3.235,20	20/04/2008	028990	1136012999	BUSINCO - MEDICINA	0514021	MOBILI E ARREDI NON	A102020501	Mobili e	A - ACQUISTO	
9000308627		€	3.235,20	20/04/2008	028991	1136012999	BUSINCO - MEDICINA	0514021	MOBILI E ARREDI NON	A102020501	Mobili e	A - ACQUISTO	
9000308627		€	3.235,20	20/04/2008	028992	1136012999	BUSINCO - MEDICINA	0514021	MOBILI E ARREDI NON	A102020501	Mobili e	A - ACQUISTO	
9000308627		€	3.235,20	20/04/2008	028993	1136012999	BUSINCO - MEDICINA	0514021	MOBILI E ARREDI NON	A102020501	Mobili e	A - ACQUISTO	
9000308627		€	3.235,20	20/04/2008	028994	1136012999	BUSINCO - MEDICINA	0514021	MOBILI E ARREDI NON	A102020501	Mobili e	A - ACQUISTO	
9000308627		€	3.235,20	20/04/2008	028995	1136012999	BUSINCO - MEDICINA	0514021	MOBILI E ARREDI NON	A102020501	Mobili e	A - ACQUISTO	
9000308627		€	3.235,20	20/04/2008	028996	1136012999	BUSINCO - MEDICINA	0514021	MOBILI E ARREDI NON	A102020501	Mobili e	A - ACQUISTO	
9000308627		€	3.235,20	20/04/2008	028997	1136012999	BUSINCO - MEDICINA	0514021	MOBILI E ARREDI NON	A102020501	Mobili e	A - ACQUISTO	
9000308627		€	3.235,20	20/04/2008	028998	1136012999	BUSINCO - MEDICINA	0514021	MOBILI E ARREDI NON	A102020501	Mobili e	A - ACQUISTO	
9000308627		€	3.235,20	20/04/2008	028999	1136012999	BUSINCO - MEDICINA	0514021	MOBILI E ARREDI NON	A102020501	Mobili e	A - ACQUISTO	
9000308627		€	3.235,20	20/04/2008	029000	1136012999	BUSINCO - MEDICINA	0514021	MOBILI E ARREDI NON	A102020501	Mobili e	A - ACQUISTO	
9000308627		€	3.235,20	20/04/2008	029001	1136012999	BUSINCO - MEDICINA	0514021	MOBILI E ARREDI NON	A102020501	Mobili e	A - ACQUISTO	
9000308627		€	3.235,20	20/04/2008	029002	1136012999	BUSINCO - MEDICINA	0514021	MOBILI E ARREDI NON	A102020501	Mobili e	A - ACQUISTO	
9000308627		€	3.235,20	20/04/2008	029003	1136012999	BUSINCO - MEDICINA	0514021	MOBILI E ARREDI NON	A102020501	Mobili e	A - ACQUISTO	
9000308627		€	3.235,20	20/04/2008	029004	1136012999	BUSINCO - MEDICINA	0514021	MOBILI E ARREDI NON	A102020501	Mobili e	A - ACQUISTO	
9000308627		€	3.235,20	20/04/2008	029005	1136012999	BUSINCO - MEDICINA	0514021	MOBILI E ARREDI NON	A102020501	Mobili e	A - ACQUISTO	
9000308627		€	3.235,20	20/04/2008	029006	1136012999	BUSINCO - MEDICINA	0514021	MOBILI E ARREDI NON	A102020501	Mobili e	A - ACQUISTO	
9000308627		€	3.235,20	20/04/2008	029007	1136012999	BUSINCO - MEDICINA	0514021	MOBILI E ARREDI NON	A102020501	Mobili e	A - ACQUISTO	
9000308627		€	3.235,20	20/04/2008	029008	1136012999	BUSINCO - MEDICINA	0514021	MOBILI E ARREDI NON	A102020501	Mobili e	A - ACQUISTO	
9000308627		€	3.235,20	20/04/2008	029009	1136012999	BUSINCO - MEDICINA	0514021	MOBILI E ARREDI NON	A102020501	Mobili e	A - ACQUISTO	
9000308627		€	3.235,20	20/04/2008	029010	1136012999	BUSINCO - MEDICINA	0514021	MOBILI E ARREDI NON	A102020501	Mobili e	A - ACQUISTO	
9000308627		€	3.235,20	20/04/2008	029011	1136012999	BUSINCO - MEDICINA	0514021	MOBILI E ARREDI NON	A102020501	Mobili e	A - ACQUISTO	
9000308627		€	3.235,20	20/04/2008	029012	1136012999	BUSINCO - MEDICINA	0514021	MOBILI E ARREDI NON	A102020501	Mobili e	A - ACQUISTO	
9000308627		€	3.235,20	20/04/2008	029013	1136012999	BUSINCO - MEDICINA	0514021	MOBILI E ARREDI NON	A102020501	Mobili e	A - ACQUISTO	
9000308627		€	3.235,20	20/04/2008	029014	1136012999	BUSINCO - MEDICINA	0514021	MOBILI E ARREDI NON	A102020501	Mobili e	A - ACQUISTO	
9000308627		€	3.235,20	20/04/2008	029015	1136012999	BUSINCO - MEDICINA	0514021	MOBILI E ARREDI NON	A102020501	Mobili e	A - ACQUISTO	
9000308627		€	3.235,20	20/04/2008	029016	1136012999	BUSINCO - MEDICINA	0514021	MOBILI E ARREDI NON	A102020501	Mobili e	A - ACQUISTO	
9000308627		€	3.235,20	20/04/2008	029017	1136012999	BUSINCO - MEDICINA	0514021	MOBILI E ARREDI NON	A102020501	Mobili e	A - ACQUISTO	
9000308627		€	3.235,20	20/04/2008	029018	1136012999	BUSINCO - MEDICINA	0514021	MOBILI E ARREDI NON	A102020501	Mobili e	A - ACQUISTO	
9000308627		€	3.235,20	20/04/2008	029019	1136012999	BUSINCO - MEDICINA	0514021	MOBILI E ARREDI NON	A102020501	Mobili e	A - ACQUISTO	
9000308627		€	3.235,20	20/04/2008	029020	1136012999	BUSINCO - MEDICINA	0514021	MOBILI E ARREDI NON	A102020501	Mobili e	A - ACQUISTO	
9000308627		€	3.235,20	20/04/2008	029021	1136012999	BUSINCO - MEDICINA	0514021	MOBILI E ARREDI NON	A102020501	Mobili e	A - ACQUISTO	
9000308627		€	3.235,20	20/04/2008	029022	1136012999	BUSINCO - MEDICINA	0514021	MOBILI E ARREDI NON	A102020501	Mobili e	A - ACQUISTO	
9000308627		€	3.235,20	20/04/2008	029023	1136012999	BUSINCO - MEDICINA	0514021	MOBILI E ARREDI NON	A102020501	Mobili e	A - ACQUISTO	
9000308627		€	3.235,20	20/04/2008	029024	1136012999	BUSINCO - MEDICINA	0514021	MOBILI E ARREDI NON	A102020501	Mobili e	A - ACQUISTO	
9000308627		€	3.235,20	20/04/2008	029025	1136012999	BUSINCO - MEDICINA	0514021	MOBILI E ARREDI NON	A102020501	Mobili e	A - ACQUISTO	
9000308627		€	3.235,20	20/04/2008	029026	1136012999	BUSINCO - MEDICINA	0514021	MOBILI E ARREDI NON	A102020501	Mobili e	A - ACQUISTO	
9000308627		€	3.235,20	20/04/2008	029027	1136012999	BUSINCO - MEDICINA	0514021	MOBILI E ARREDI NON	A102020501	Mobili e	A - ACQUISTO	
9000308627		€	3.235,20	20/04/2008	029028	1136012999	BUSINCO - MEDICINA	0514021	MOBILI E ARREDI NON	A102020501	Mobili e	A - ACQUISTO	
9000308627		€	3.235,20	20/04/2008	029029	1136012999	BUSINCO - MEDICINA	0514021	MOBILI E ARREDI NON	A102020501	Mobili e	A - ACQUISTO	
9000308627		€	3.235,20	20/04/2008	029030	1136012999	BUSINCO - MEDICINA	0514021	MOBILI E ARREDI NON	A102020501	Mobili e	A - ACQUISTO	
9000308627		€	3.235,20	20/04/2008	029031	1136012999	BUSINCO - MEDICINA	0514021	MOBILI E ARREDI NON	A102020501	Mobili e	A - ACQUISTO	
9000308627		€	3.235,20	20/04/2008	029032	1136012999							

9000098753	MOBILE	€	188,66	30/11/2009	29981			1136640999	BUSINCO - ONCOLOGIA	051402 - MOBILI E ARREDI NON	A102020501 - Mobili e	A - ACQUISITO
9000098754	MOBILE	€	188,66	30/11/2009	29982			1136640999	BUSINCO - ONCOLOGIA	051402 - MOBILI E ARREDI NON	A102020501 - Mobili e	A - ACQUISITO
9000098756	MOBILE	€	188,66	30/11/2009	29983			1136640999	BUSINCO - ONCOLOGIA	051402 - MOBILI E ARREDI NON	A102020501 - Mobili e	A - ACQUISITO
9000098753	PORTA PC	€	21,60	30/11/2009	29984			1136640999	BUSINCO - ONCOLOGIA	051402 - MOBILI E ARREDI NON	A102020501 - Mobili e	A - ACQUISITO
9000098754	PORTA PC	€	21,60	30/11/2009	29985			1136640999	BUSINCO - ONCOLOGIA	051402 - MOBILI E ARREDI NON	A102020501 - Mobili e	A - ACQUISITO
9000098765	PORTA PC	€	21,60	30/11/2009	29986			1136640999	BUSINCO - ONCOLOGIA	051402 - MOBILI E ARREDI NON	A102020501 - Mobili e	A - ACQUISITO
9000098766	PORTA PC	€	21,60	30/11/2009	29987			1136640999	BUSINCO - ONCOLOGIA	051402 - MOBILI E ARREDI NON	A102020501 - Mobili e	A - ACQUISITO
9000098767	PORTA PC	€	21,60	30/11/2009	29988			1136640999	BUSINCO - ONCOLOGIA	051402 - MOBILI E ARREDI NON	A102020501 - Mobili e	A - ACQUISITO
9000098768	PORTA PC	€	21,60	30/11/2009	29989			1136640999	BUSINCO - ONCOLOGIA	051402 - MOBILI E ARREDI NON	A102020501 - Mobili e	A - ACQUISITO
9000100567	PORTA PC	€	21,60	30/11/2009	29990			1136640999	BUSINCO - ONCOLOGIA	051402 - MOBILI E ARREDI NON	A102020501 - Mobili e	A - ACQUISITO
8000100568	POCCOLO COPIEDINI	€	120,00	30/11/2009	30176			1136180989	BUSINCO - EMAATOLOGIA E	051402 - MOBILI E ARREDI NON	A102020501 - Mobili e	A - ACQUISITO
9000100567	GRUPPO MISCELATORE	€	144,00	30/11/2009	30178			1136180989	BUSINCO - EMAATOLOGIA E	051402 - MOBILI E ARREDI NON	A102020501 - Mobili e	A - ACQUISITO
9000100567	BASE CASSETTIERA A 4	€	348,00	30/11/2009	305181			1136180989	BUSINCO - EMAATOLOGIA E	051402 - MOBILI E ARREDI NON	A102020501 - Mobili e	A - ACQUISITO
9000100563	TOP PIANO DI LAVORO A 4 CM	€	216,00	30/11/2009	305182			1136180989	BUSINCO - EMAATOLOGIA E	051402 - MOBILI E ARREDI NON	A102020501 - Mobili e	A - ACQUISITO
9000100565	GRUPPO MISCELATORE IN	€	144,00	30/11/2009	305150			1136640999	BUSINCO - ONCOLOGIA	051402 - MOBILI E ARREDI NON	A102020501 - Mobili e	A - ACQUISITO
9000100568	BASE CASSETTIERA A 4	€	372,00	30/11/2009	305153			1136640999	BUSINCO - ONCOLOGIA	051402 - MOBILI E ARREDI NON	A102020501 - Mobili e	A - ACQUISITO
9000100569	TOP PIANO DI LAVORO	€	216,00	30/11/2009	305154			1136640999	BUSINCO - ONCOLOGIA	051402 - MOBILI E ARREDI NON	A102020501 - Mobili e	A - ACQUISITO
9000100568	POCCOLO DI FINITURA	€	120,00	30/11/2009	305187			1136640999	BUSINCO - ONCOLOGIA	051402 - MOBILI E ARREDI NON	A102020501 - Mobili e	A - ACQUISITO
9000100638	CLASSIFICATORE	€	538,80	18/12/2009	211831			1136640999	BUSINCO - ONCOLOGIA	051402 - MOBILI E ARREDI NON	A102020501 - Mobili e	A - ACQUISITO
9000100638	ARMADIO	€	314,40	18/12/2009	211839			1136640999	BUSINCO - ONCOLOGIA	051402 - MOBILI E ARREDI NON	A102020501 - Mobili e	A - ACQUISITO
9000098561	ARMADIO	€	314,40	18/12/2009	211830			1136640999	BUSINCO - ONCOLOGIA	051402 - MOBILI E ARREDI NON	A102020501 - Mobili e	A - ACQUISITO
9000098561	SEDIA	€	5.124,00	21/12/2009	360031			1136640999	BUSINCO - ONCOLOGIA	051402 - MOBILI E ARREDI NON	A102020501 - Mobili e	A - ACQUISITO
9000098561	SEDIA	€	5.124,00	21/12/2009	360032			1136640999	BUSINCO - ONCOLOGIA	051402 - MOBILI E ARREDI NON	A102020501 - Mobili e	A - ACQUISITO
9000098561	SEDIA	€	5.124,00	21/12/2009	360033			1136640999	BUSINCO - ONCOLOGIA	051402 - MOBILI E ARREDI NON	A102020501 - Mobili e	A - ACQUISITO
9000098561	SEDIA	€	5.124,00	21/12/2009	360034			1136640999	BUSINCO - ONCOLOGIA	051402 - MOBILI E ARREDI NON	A102020501 - Mobili e	A - ACQUISITO
9000098561	SEDIA	€	5.124,00	21/12/2009	360035			1136640999	BUSINCO - ONCOLOGIA	051402 - MOBILI E ARREDI NON	A102020501 - Mobili e	A - ACQUISITO
9000098561	SEDIA	€	5.124,00	21/12/2009	360036			1136640999	BUSINCO - ONCOLOGIA	051402 - MOBILI E ARREDI NON	A102020501 - Mobili e	A - ACQUISITO
9000098561	SEDIA	€	5.124,00	21/12/2009	360037			1136640999	BUSINCO - ONCOLOGIA	051402 - MOBILI E ARREDI NON	A102020501 - Mobili e	A - ACQUISITO
9000098561	SEDIA	€	5.124,00	21/12/2009	360038			1136640999	BUSINCO - ONCOLOGIA	051402 - MOBILI E ARREDI NON	A102020501 - Mobili e	A - ACQUISITO
9000098561	SEDIA	€	5.124,00	21/12/2009	360039			1136640999	BUSINCO - ONCOLOGIA	051402 - MOBILI E ARREDI NON	A102020501 - Mobili e	A - ACQUISITO
9000098561	SEDIA	€	5.124,00	21/12/2009	360040			1136640999	BUSINCO - ONCOLOGIA	051402 - MOBILI E ARREDI NON	A102020501 - Mobili e	A - ACQUISITO
9000098561	SEDIA	€	5.124,00	21/12/2009	360041			1136640999	BUSINCO - ONCOLOGIA	051402 - MOBILI E ARREDI NON	A102020501 - Mobili e	A - ACQUISITO
9000098561	SEDIA	€	5.124,00	21/12/2009	360042			1136640999	BUSINCO - ONCOLOGIA	051402 - MOBILI E ARREDI NON	A102020501 - Mobili e	A - ACQUISITO
9000098561	SEDIA	€	5.124,00	21/12/2009	360043			1136640999	BUSINCO - ONCOLOGIA	051402 - MOBILI E ARREDI NON	A102020501 - Mobili e	A - ACQUISITO
9000098561	SEDIA	€	5.124,00	21/12/2009	360044			1136640999	BUSINCO - ONCOLOGIA	051402 - MOBILI E ARREDI NON	A102020501 - Mobili e	A - ACQUISITO
9000098561	SEDIA	€	5.124,00	21/12/2009	360045			1136640999	BUSINCO - ONCOLOGIA	051402 - MOBILI E ARREDI NON	A102020501 - Mobili e	A - ACQUISITO
9000098561	SEDIA	€	5.124,00	21/12/2009	360046			1136640999	BUSINCO - ONCOLOGIA	051402 - MOBILI E ARREDI NON	A102020501 - Mobili e	A - ACQUISITO
9000098561	SEDIA	€	5.124,00	21/12/2009	360047			1136640999	BUSINCO - ONCOLOGIA	051402 - MOBILI E ARREDI NON	A102020501 - Mobili e	A - ACQUISITO
9000098561	SEDIA	€	5.124,00	21/12/2009	360048			1136640999	BUSINCO - ONCOLOGIA	051402 - MOBILI E ARREDI NON	A102020501 - Mobili e	A - ACQUISITO
9000098561	SEDIA	€	5.124,00	21/12/2009	360049			1136640999	BUSINCO - ONCOLOGIA	051402 - MOBILI E ARREDI NON	A102020501 - Mobili e	A - ACQUISITO
9000098561	SEDIA	€	5.124,00	21/12/2009	360050			1136640999	BUSINCO - ONCOLOGIA	051402 - MOBILI E ARREDI NON	A102020501 - Mobili e	A - ACQUISITO
9000098561	SEDIA	€	5.124,00	21/12/2009	360051			1136640999	BUSINCO - ONCOLOGIA	051402 - MOBILI E ARREDI NON	A102020501 - Mobili e	A - ACQUISITO
9000098561	SEDIA	€	5.124,00	21/12/2009	360052			1136640999	BUSINCO - ONCOLOGIA	051402 - MOBILI E ARREDI NON	A102020501 - Mobili e	A - ACQUISITO
9000098561	SEDIA	€	5.124,00	21/12/2009	360053			1136640999	BUSINCO - ONCOLOGIA	051402 - MOBILI E ARREDI NON	A102020501 - Mobili e	A - ACQUISITO
9000098561	SEDIA	€	5.124,00	21/12/2009	360054			1136640999	BUSINCO - ONCOLOGIA	051402 - MOBILI E ARREDI NON	A102020501 - Mobili e	A - ACQUISITO
9000098561	SEDIA	€	5.124,00	21/12/2009	360055			1136640999	BUSINCO - ONCOLOGIA	051402 - MOBILI E ARREDI NON	A102020501 - Mobili e	A - ACQUISITO
9000098561	SEDIA	€	5.124,00	21/12/2009	360056			1136640999	BUSINCO - ONCOLOGIA	051402 - MOBILI E ARREDI NON	A102020501 - Mobili e	A - ACQUISITO
9000098561	SEDIA	€	5.124,00	21/12/2009	360057			1136640999	BUSINCO - ONCOLOGIA	051402 - MOBILI E ARREDI NON	A102020501 - Mobili e	A - ACQUISITO
9000098561	SEDIA	€	5.124,00	21/12/2009	360058			1136640999	BUSINCO - ONCOLOGIA	051402 - MOBILI E ARREDI NON	A102020501 - Mobili e	A - ACQUISITO
9000098561	SEDIA	€	5.124,00	21/12/2009	360059			1136640999	BUSINCO - ONCOLOGIA	051402 - MOBILI E ARREDI NON	A102020501 - Mobili e	A - ACQUISITO
9000098561	SEDIA	€	5.124,00	21/12/2009	360060			1136640999	BUSINCO - ONCOLOGIA	051402 - MOBILI E ARREDI NON	A102020501 - Mobili e	A - ACQUISITO
9000098561	SEDIA	€	5.124,00	21/12/2009	360061			1136640999	BUSINCO - ONCOLOGIA	051402 - MOBILI E ARREDI NON	A102020501 - Mobili e	A - ACQUISITO
9000098561	SEDIA	€	5.124,00	21/12/2009	360062			1136640999	BUSINCO - ONCOLOGIA	051402 - MOBILI E ARREDI NON	A102020501 - Mobili e	A - ACQUISITO
9000098561	SEDIA	€	5.124,00	21/12/2009	360063			1136640999	BUSINCO - ONCOLOGIA	051402 - MOBILI E ARREDI NON	A102020501 - Mobili e	A - ACQUISITO
9000098561	SEDIA	€	5.124,00	21/12/2009	360064			1136640999	BUSINCO - ONCOLOGIA	051402 - MOBILI E ARREDI NON	A102020501 - Mobili e	A - ACQUISITO
9000098561	SEDIA	€	5.124,00	21/12/2009	360065			1136640999	BUSINCO - ONCOLOGIA	051402 - MOBILI E ARREDI NON	A102020501 - Mobili e	A - ACQUISITO
9000098561	SEDIA	€	5.124,00	21/12/2009	360066			1136640999	BUSINCO - ONCOLOGIA	051402 - MOBILI E ARREDI NON	A102020501 - Mobili e	A - ACQUISITO
9000098561	SEDIA	€	5.124,00	21/12/2009	360067			1136640999	BUSINCO - ONCOLOGIA	051402 - MOBILI E ARREDI NON	A102020501 - Mobili e	A - ACQUISITO
9000098561	SEDIA	€	5.124,00	21/12/2009	360068			1136640999	BUSINCO - ONCOLOGIA	051402 - MOBILI E ARREDI NON	A102020501 - Mobili e	A - ACQUISITO
9000098561	SEDIA	€	5.124,00	21/12/2009	360069			1136640999	BUSINCO - ONCOLOGIA	051402 - MOBILI E ARREDI NON	A102020501 - Mobili e	A - ACQUISITO
9000098561	SEDIA	€	5.124,00	21/12/2009	360070			1136640999	BUSINCO - ONCOLOGIA	051402 - MOBILI E ARREDI NON	A102020501 - Mobili e	A - ACQUISITO
9000098561	SEDIA	€	5.124,00	21/12/2009	360071			1136640999	BUSINCO - ONCOLOGIA	051402 - MOBILI E ARREDI NON	A102020501 - Mobili e	A - ACQUISITO
9000098561	SEDIA	€	5.124,00	21/12/2009	360072			1136640999	BUSINCO - ONCOLOGIA	051402 - MOBILI E ARREDI NON	A102020501 - Mobili e	A - ACQUISITO
9000098561	SEDIA	€	5.124,00	21/12/2009	360073			1136640999	BUSINCO - ONCOLOGIA	051402 - MOBILI E ARREDI NON	A102020501 - Mobili e	A - ACQUISITO
9000098561	SEDIA	€	5.124,00	21/12/2009	360074			1136640999	BUSINCO - ONCOLOGIA	051402 - MOBILI E ARREDI NON	A102020501 - Mobili e	A - ACQUISITO
9000098561	SEDIA	€	5.124,00	21/12/2009	360075			1136640999	BUSINCO - ONCOLOGIA	051402 - MOBILI E ARREDI NON	A102020501 - Mobili e	A - ACQUISITO
9000098561	SEDIA	€	5.124,00	21/12/2009	360076			1136640999	BUSINCO - ONCOLOGIA	051402 - MOBILI E ARREDI NON	A102020501 - Mobili e	A - ACQUISITO
9000098561	SEDIA	€	5.124,00	21/12/2009	360077			1136640999	BUSINCO - ONCOLOGIA	051402 - MOBILI E ARREDI NON	A102020501 - Mobili e	A - ACQUISITO
9000098561	SEDIA	€	5.124,00	21/12/2009	360078			1136640999	BUSINCO - ONCOLOGIA	051402 - MOBILI E ARREDI NON	A102020501 - Mobili e	A - ACQUISITO
9000098561	SEDIA	€	5.124,00	21/12/2009	360079			1136640999	BUSINCO - ONCOLOGIA	051402 - MOBILI E ARREDI NON	A102020501 - Mobili e	A - ACQUISITO
9000098561	SEDIA	€	5.124,00	21/12/2009	360080			1136640999	BUSINCO - ONCOLOGIA	051402 - MOBILI E ARREDI NON	A102020501 - Mobili e	A - ACQUISITO
9000098561	SEDIA	€	5.124,00	21/12/2009	360081			1136640999	BUSINCO - ONCOLOGIA	051402 - MOBILI E ARREDI NON	A102020501 - Mobili e	A - ACQUISITO
9000098561	SEDIA	€	5.124,00	21/12/2009	360082			1136640999	BUSINCO - ONCOLOGIA	051402 - MOBILI E ARREDI NON	A102020501 - Mobili e	A - ACQUISITO
9000098561	SEDIA	€	5.124,00	21/12/2009	360083			1136640999	BUSINCO - ONCOLOGIA	051402 - MOBILI E ARREDI NON	A102020501 - Mobili e	A - ACQUISITO
9000098561	SEDIA	€	5.124,00	21/12/2009	360084			1136640999	BUSINCO - ONCOLOGIA	051402 - MOBILI E ARREDI NON	A102020501 - Mobili e	A - ACQUISITO
9000098561	SEDIA	€	5.124,00	21/12/2009	360085			1136640999	BUSINCO - ONCOLOGIA	051402 - MOBILI E ARREDI NON	A102020501 - Mobili e	A - ACQUISITO
9000098561	SEDIA	€	5.124,00	21/12/2009	360086			1136640999	BUSINCO - ONCOLOGIA	051402 - MOBILI E ARREDI NON	A102020501 - Mobili e	A - ACQUISITO
9000098561	SEDIA	€	5.124,00	21/12/2009	360087			1136640999	BUSINCO - ONCOLOGIA	051402 - MOBILI E ARREDI NON	A102020501 - Mobili e	A - ACQUISITO
9000098561	SEDIA	€	5.124,00	21/12/2009	360088			1136640999	BUSINCO - ONCOLOGIA	051402 - MOBILI E ARREDI NON	A102020501 - Mobili e	A - ACQUISITO
9000098561	SEDIA	€	5.124,00	21/12/2009	360089			1136640999	BUSINCO - ONCOLOGIA	051402 - MOBILI E ARREDI NON	A102020501 - Mobili e	A - ACQUISITO
9000098561	SEDIA	€	5.124,00	21/12/2009	360090			1136640999	BUSINCO - ONCOLOGIA	051402 - MOBILI E ARREDI NON	A102020501 - Mobili e	A

9000101743	MOBILE	€	1.415,24	04/01/2010	362,32	1136520989 - BUSINCO -	051402 - MOBILI E ARREDI NON	A102020501 - Mobili e	A - ACQUISITO
9000101743	MOBILE	€	1.415,24	04/01/2010	362,30	1136520989 - BUSINCO -	051402 - MOBILI E ARREDI NON	A102020501 - Mobili e	A - ACQUISITO
9000101743	MOBILE	€	1.415,24	04/01/2010	362,29	1136520989 - BUSINCO -	051402 - MOBILI E ARREDI NON	A102020501 - Mobili e	A - ACQUISITO
9000101744	CLASSIFICATORE	€	538,80	04/01/2010	363,36	1136520989 - BUSINCO -	051402 - MOBILI E ARREDI NON	A102020501 - Mobili e	A - ACQUISITO
9000101746	ARMADIO	€	844,80	04/01/2010	363,46	1136520989 - BUSINCO -	051402 - MOBILI E ARREDI NON	A102020501 - Mobili e	A - ACQUISITO
9000101746	ARMADIO	€	844,80	04/01/2010	363,46	1136520989 - BUSINCO -	051402 - MOBILI E ARREDI NON	A102020501 - Mobili e	A - ACQUISITO
9000101747	MOBIL E BASE	€	98,28	04/01/2010	363,48	1136520989 - BUSINCO -	051402 - MOBILI E ARREDI NON	A102020501 - Mobili e	A - ACQUISITO
9000101750	CLASSIFICATORE	€	1.077,60	04/01/2010	362,14	1136520989 - BUSINCO -	051402 - MOBILI E ARREDI NON	A102020501 - Mobili e	A - ACQUISITO
9000101750	CLASSIFICATORE	€	1.077,60	04/01/2010	362,13	1136520989 - BUSINCO -	051402 - MOBILI E ARREDI NON	A102020501 - Mobili e	A - ACQUISITO
9000101751	MOBILE ALTO	€	280,88	04/01/2010	362,15	1136520989 - BUSINCO -	051402 - MOBILI E ARREDI NON	A102020501 - Mobili e	A - ACQUISITO
9000101753	POLTRONCINA ERGONOMICA	€	1.123,20	04/01/2010	362,17	1136520989 - BUSINCO -	051402 - MOBILI E ARREDI NON	A102020501 - Mobili e	A - ACQUISITO
9000101753	POLTRONCINA ERGONOMICA	€	1.123,20	04/01/2010	362,21	1136520989 - BUSINCO -	051402 - MOBILI E ARREDI NON	A102020501 - Mobili e	A - ACQUISITO
9000101753	POLTRONCINA ERGONOMICA	€	1.123,20	04/01/2010	362,19	1136520989 - BUSINCO -	051402 - MOBILI E ARREDI NON	A102020501 - Mobili e	A - ACQUISITO
9000101753	POLTRONCINA ERGONOMICA	€	1.123,20	04/01/2010	362,20	1136520989 - BUSINCO -	051402 - MOBILI E ARREDI NON	A102020501 - Mobili e	A - ACQUISITO
9000101753	POLTRONCINA ERGONOMICA	€	1.123,20	04/01/2010	362,16	1136520989 - BUSINCO -	051402 - MOBILI E ARREDI NON	A102020501 - Mobili e	A - ACQUISITO
9000101758	DIVANO	€	825,90	04/01/2010	361,97	1136520989 - BUSINCO -	051402 - MOBILI E ARREDI NON	A102020501 - Mobili e	A - ACQUISITO
9000101759	SEDIA 4 GAMBE FISSE	€	1.092,00	04/01/2010	362,93	1136520989 - BUSINCO - ONCOLOGIA	051402 - MOBILI E ARREDI NON	A102020501 - Mobili e	A - ACQUISITO
9000101759	SEDIA 4 GAMBE FISSE	€	1.092,00	04/01/2010	362,94	1136520989 - BUSINCO - ONCOLOGIA	051402 - MOBILI E ARREDI NON	A102020501 - Mobili e	A - ACQUISITO
9000101759	SEDIA 4 GAMBE FISSE	€	1.092,00	04/01/2010	362,95	1136520989 - BUSINCO - ONCOLOGIA	051402 - MOBILI E ARREDI NON	A102020501 - Mobili e	A - ACQUISITO
9000101759	SEDIA 4 GAMBE FISSE	€	1.092,00	04/01/2010	362,98	1136520989 - BUSINCO - ONCOLOGIA	051402 - MOBILI E ARREDI NON	A102020501 - Mobili e	A - ACQUISITO
9000101759	SEDIA 4 GAMBE FISSE	€	1.092,00	04/01/2010	362,97	1136520989 - BUSINCO - ONCOLOGIA	051402 - MOBILI E ARREDI NON	A102020501 - Mobili e	A - ACQUISITO
9000101759	SEDIA 4 GAMBE FISSE	€	1.092,00	04/01/2010	362,92	1136520989 - BUSINCO - ONCOLOGIA	051402 - MOBILI E ARREDI NON	A102020501 - Mobili e	A - ACQUISITO
9000101759	SEDIA 4 GAMBE FISSE	€	1.092,00	04/01/2010	362,86	1136520989 - BUSINCO - ONCOLOGIA	051402 - MOBILI E ARREDI NON	A102020501 - Mobili e	A - ACQUISITO
9000101759	SEDIA 4 GAMBE FISSE	€	1.092,00	04/01/2010	362,87	1136520989 - BUSINCO - ONCOLOGIA	051402 - MOBILI E ARREDI NON	A102020501 - Mobili e	A - ACQUISITO
9000101759	SEDIA 4 GAMBE FISSE	€	1.092,00	04/01/2010	362,88	1136520989 - BUSINCO - ONCOLOGIA	051402 - MOBILI E ARREDI NON	A102020501 - Mobili e	A - ACQUISITO
9000101759	SEDIA 4 GAMBE FISSE	€	1.092,00	04/01/2010	362,89	1136520989 - BUSINCO - ONCOLOGIA	051402 - MOBILI E ARREDI NON	A102020501 - Mobili e	A - ACQUISITO
9000101759	SEDIA 4 GAMBE FISSE	€	1.092,00	04/01/2010	362,89	1136520989 - BUSINCO - ONCOLOGIA	051402 - MOBILI E ARREDI NON	A102020501 - Mobili e	A - ACQUISITO
9000101759	SEDIA 4 GAMBE FISSE	€	1.092,00	04/01/2010	362,81	1136520989 - BUSINCO - ONCOLOGIA	051402 - MOBILI E ARREDI NON	A102020501 - Mobili e	A - ACQUISITO
9000101759	SEDIA 4 GAMBE FISSE	€	1.092,00	04/01/2010	362,85	1136520989 - BUSINCO - ONCOLOGIA	051402 - MOBILI E ARREDI NON	A102020501 - Mobili e	A - ACQUISITO
9000101759	SEDIA 4 GAMBE FISSE	€	1.092,00	04/01/2010	362,86	1136520989 - BUSINCO - ONCOLOGIA	051402 - MOBILI E ARREDI NON	A102020501 - Mobili e	A - ACQUISITO
9000101759	SEDIA 4 GAMBE FISSE	€	1.092,00	04/01/2010	362,87	1136520989 - BUSINCO - ONCOLOGIA	051402 - MOBILI E ARREDI NON	A102020501 - Mobili e	A - ACQUISITO
9000101759	SEDIA 4 GAMBE FISSE	€	1.092,00	04/01/2010	362,88	1136520989 - BUSINCO - ONCOLOGIA	051402 - MOBILI E ARREDI NON	A102020501 - Mobili e	A - ACQUISITO
9000101759	SEDIA 4 GAMBE FISSE	€	1.092,00	04/01/2010	362,89	1136520989 - BUSINCO - ONCOLOGIA	051402 - MOBILI E ARREDI NON	A102020501 - Mobili e	A - ACQUISITO
9000101759	SEDIA 4 GAMBE FISSE	€	1.092,00	04/01/2010	362,89	1136520989 - BUSINCO - ONCOLOGIA	051402 - MOBILI E ARREDI NON	A102020501 - Mobili e	A - ACQUISITO
9000101759	SEDIA 4 GAMBE FISSE	€	1.092,00	04/01/2010	362,81	1136520989 - BUSINCO - ONCOLOGIA	051402 - MOBILI E ARREDI NON	A102020501 - Mobili e	A - ACQUISITO
9000101759	SEDIA 4 GAMBE FISSE	€	1.092,00	04/01/2010	362,85	1136520989 - BUSINCO - ONCOLOGIA	051402 - MOBILI E ARREDI NON	A102020501 - Mobili e	A - ACQUISITO
9000101759	SEDIA 4 GAMBE FISSE	€	1.092,00	04/01/2010	362,86	1136520989 - BUSINCO - ONCOLOGIA	051402 - MOBILI E ARREDI NON	A102020501 - Mobili e	A - ACQUISITO
9000101759	SEDIA 4 GAMBE FISSE	€	1.092,00	04/01/2010	362,87	1136520989 - BUSINCO - ONCOLOGIA	051402 - MOBILI E ARREDI NON	A102020501 - Mobili e	A - ACQUISITO
9000101759	SEDIA 4 GAMBE FISSE	€	1.092,00	04/01/2010	362,88	1136520989 - BUSINCO - ONCOLOGIA	051402 - MOBILI E ARREDI NON	A102020501 - Mobili e	A - ACQUISITO
9000101759	SEDIA 4 GAMBE FISSE	€	1.092,00	04/01/2010	362,89	1136520989 - BUSINCO - ONCOLOGIA	051402 - MOBILI E ARREDI NON	A102020501 - Mobili e	A - ACQUISITO
9000101759	SEDIA 4 GAMBE FISSE	€	1.092,00	04/01/2010	362,89	1136520989 - BUSINCO - ONCOLOGIA	051402 - MOBILI E ARREDI NON	A102020501 - Mobili e	A - ACQUISITO
9000101759	SEDIA 4 GAMBE FISSE	€	1.092,00	04/01/2010	362,81	1136520989 - BUSINCO - ONCOLOGIA	051402 - MOBILI E ARREDI NON	A102020501 - Mobili e	A - ACQUISITO
9000101759	SEDIA 4 GAMBE FISSE	€	1.092,00	04/01/2010	362,85	1136520989 - BUSINCO - ONCOLOGIA	051402 - MOBILI E ARREDI NON	A102020501 - Mobili e	A - ACQUISITO
9000101759	SEDIA 4 GAMBE FISSE	€	1.092,00	04/01/2010	362,86	1136520989 - BUSINCO - ONCOLOGIA	051402 - MOBILI E ARREDI NON	A102020501 - Mobili e	A - ACQUISITO
9000101759	SEDIA 4 GAMBE FISSE	€	1.092,00	04/01/2010	362,87	1136520989 - BUSINCO - ONCOLOGIA	051402 - MOBILI E ARREDI NON	A102020501 - Mobili e	A - ACQUISITO
9000101759	SEDIA 4 GAMBE FISSE	€	1.092,00	04/01/2010	362,88	1136520989 - BUSINCO - ONCOLOGIA	051402 - MOBILI E ARREDI NON	A102020501 - Mobili e	A - ACQUISITO
9000101759	SEDIA 4 GAMBE FISSE	€	1.092,00	04/01/2010	362,89	1136520989 - BUSINCO - ONCOLOGIA	051402 - MOBILI E ARREDI NON	A102020501 - Mobili e	A - ACQUISITO
9000101759	SEDIA 4 GAMBE FISSE	€	1.092,00	04/01/2010	362,89	1136520989 - BUSINCO - ONCOLOGIA	051402 - MOBILI E ARREDI NON	A102020501 - Mobili e	A - ACQUISITO
9000101759	SEDIA 4 GAMBE FISSE	€	1.092,00	04/01/2010	362,81	1136520989 - BUSINCO - ONCOLOGIA	051402 - MOBILI E ARREDI NON	A102020501 - Mobili e	A - ACQUISITO
9000101759	SEDIA 4 GAMBE FISSE	€	1.092,00	04/01/2010	362,85	1136520989 - BUSINCO - ONCOLOGIA	051402 - MOBILI E ARREDI NON	A102020501 - Mobili e	A - ACQUISITO
9000101759	SEDIA 4 GAMBE FISSE	€	1.092,00	04/01/2010	362,86	1136520989 - BUSINCO - ONCOLOGIA	051402 - MOBILI E ARREDI NON	A102020501 - Mobili e	A - ACQUISITO
9000101759	SEDIA 4 GAMBE FISSE	€	1.092,00	04/01/2010	362,87	1136520989 - BUSINCO - ONCOLOGIA	051402 - MOBILI E ARREDI NON	A102020501 - Mobili e	A - ACQUISITO
9000101759	SEDIA 4 GAMBE FISSE	€	1.092,00	04/01/2010	362,88	1136520989 - BUSINCO - ONCOLOGIA	051402 - MOBILI E ARREDI NON	A102020501 - Mobili e	A - ACQUISITO
9000101759	SEDIA 4 GAMBE FISSE	€	1.092,00	04/01/2010	362,89	1136520989 - BUSINCO - ONCOLOGIA	051402 - MOBILI E ARREDI NON	A102020501 - Mobili e	A - ACQUISITO
9000101759	SEDIA 4 GAMBE FISSE	€	1.092,00	04/01/2010	362,89	1136520989 - BUSINCO - ONCOLOGIA	051402 - MOBILI E ARREDI NON	A102020501 - Mobili e	A - ACQUISITO
9000101759	SEDIA 4 GAMBE FISSE	€	1.092,00	04/01/2010	362,81	1136520989 - BUSINCO - ONCOLOGIA	051402 - MOBILI E ARREDI NON	A102020501 - Mobili e	A - ACQUISITO
9000101759	SEDIA 4 GAMBE FISSE	€	1.092,00	04/01/2010	362,85	1136520989 - BUSINCO - ONCOLOGIA	051402 - MOBILI E ARREDI NON	A102020501 - Mobili e	A - ACQUISITO
9000101759	SEDIA 4 GAMBE FISSE	€	1.092,00	04/01/2010	362,86	1136520989 - BUSINCO - ONCOLOGIA	051402 - MOBILI E ARREDI NON	A102020501 - Mobili e	A - ACQUISITO
9000101759	SEDIA 4 GAMBE FISSE	€	1.092,00	04/01/2010	362,87	1136520989 - BUSINCO - ONCOLOGIA	051402 - MOBILI E ARREDI NON	A102020501 - Mobili e	A - ACQUISITO
9000101759	SEDIA 4 GAMBE FISSE	€	1.092,00	04/01/2010	362,88	1136520989 - BUSINCO - ONCOLOGIA	051402 - MOBILI E ARREDI NON	A102020501 - Mobili e	A - ACQUISITO
9000101759	SEDIA 4 GAMBE FISSE	€	1.092,00	04/01/2010	362,89	1136520989 - BUSINCO - ONCOLOGIA	051402 - MOBILI E ARREDI NON	A102020501 - Mobili e	A - ACQUISITO
9000101759	SEDIA 4 GAMBE FISSE	€	1.092,00	04/01/2010	362,89	1136520989 - BUSINCO - ONCOLOGIA	051402 - MOBILI E ARREDI NON	A102020501 - Mobili e	A - ACQUISITO
9000101759	SEDIA 4 GAMBE FISSE	€	1.092,00	04/01/2010	362,81	1136520989 - BUSINCO - ONCOLOGIA	051402 - MOBILI E ARREDI NON	A102020501 - Mobili e	A - ACQUISITO
9000101759	SEDIA 4 GAMBE FISSE	€	1.092,00	04/01/2010	362,85	1136520989 - BUSINCO - ONCOLOGIA	051402 - MOBILI E ARREDI NON	A102020501 - Mobili e	A - ACQUISITO
9000101759	SEDIA 4 GAMBE FISSE	€	1.092,00	04/01/2010	362,86	1136520989 - BUSINCO - ONCOLOGIA	051402 - MOBILI E ARREDI NON	A102020501 - Mobili e	A - ACQUISITO
9000101759	SEDIA 4 GAMBE FISSE	€	1.092,00	04/01/2010	362,87	1136520989 - BUSINCO - ONCOLOGIA	051402 - MOBILI E ARREDI NON	A102020501 - Mobili e	A - ACQUISITO
9000101759	SEDIA 4 GAMBE FISSE	€	1.092,00	04/01/2010	362,88	1136520989 - BUSINCO - ONCOLOGIA	051402 - MOBILI E ARREDI NON	A102020501 - Mobili e	A - ACQUISITO
9000101759	SEDIA 4 GAMBE FISSE	€	1.092,00	04/01/2010	362,89	1136520989 - BUSINCO - ONCOLOGIA	051402 - MOBILI E ARREDI NON	A102020501 - Mobili e	A - ACQUISITO
9000101759	SEDIA 4 GAMBE FISSE	€	1.092,00	04/01/2010	362,89	1136520989 - BUSINCO - ONCOLOGIA	051402 - MOBILI E ARREDI NON	A102020501 - Mobili e	A - ACQUISITO
9000101759	SEDIA 4 GAMBE FISSE	€	1.092,00	04/01/2010	362,81	1136520989 - BUSINCO - ONCOLOGIA	051402 - MOBILI E ARREDI NON	A102020501 - Mobili e	A - ACQUISITO
9000101759	SEDIA 4 GAMBE FISSE	€	1.092,00	04/01/2010	362,85	1136520989 - BUSINCO - ONCOLOGIA	051402 - MOBILI E ARREDI NON	A102020501 - Mobili e	A - ACQUISITO
9000101759	SEDIA 4 GAMBE FISSE	€	1.092,00	04/01/2010	362,86	1136520989 - BUSINCO - ONCOLOGIA	051402 - MOBILI E ARREDI NON	A102020501 - Mobili e	A - ACQUISITO
9000101759	SEDIA 4 GAMBE FISSE	€	1.092,00	04/01/2010	362,87	1136520989 - BUSINCO - ONCOLOGIA	051402 - MOBILI E ARREDI NON	A102020501 - Mobili e	A - ACQUISITO
9000101759	SEDIA 4 GAMBE FISSE	€	1.092,00	04/01/2010	362,88	1136520989 - BUSINCO - ONCOLOGIA	051402 - MOBILI E ARREDI NON	A102020501 - Mobili e	A - ACQUISITO
9000101759	SEDIA 4 GAMBE FISSE	€	1.092,00	04/01/2010	362,89	1136520989 - BUSINCO - ONCOLOGIA	051402 - MOBILI E ARREDI NON	A102020501 - Mobili e	A - ACQUISITO
9000101759	SEDIA 4 GAMBE FISSE	€	1.092,00	04/01/2010	362,89	1136520989 - BUSINCO - ONCOLOGIA	051402 - MOBILI E ARREDI NON	A102020501 - Mobili e	A - ACQUISITO
9000101759	SEDIA 4 GAMBE FISSE	€	1.092,00	04/01/2010	362,81	1136520989 - BUSINCO - ONCOLOGIA	051402 - MOBILI E ARREDI NON	A102020501 - Mobili e	A - ACQUISITO
9000101759	SEDIA 4 GAMBE FISSE	€	1.092,00	04/01/2010	362,85	1136520989 - BUSINCO - ONCOLOGIA	051402 - MOBILI E ARREDI NON	A102020501 - Mobili e	A - ACQUISITO
9000101759	SEDIA 4 GAMBE FISSE	€	1.092,00	04/01/2010	362,86	1136520989 - BUSINCO - ONCOLOGIA	051402 - MOBILI E ARREDI NON	A102020501 - Mobili e	A - ACQUISITO
9000101759	SEDIA 4 GAMBE FISSE	€	1.092,00	04/01/2010	362,87	1136520989 - BUSINCO - ONCOLOGIA	051402 - MOBILI E ARREDI NON	A102020501 - Mobili e	A - ACQUISITO
9000101759	SEDIA 4 GAMBE FISSE	€	1.092,00	04/01/2010	362,88	1136520989 - BUSINCO - ONCOLOGIA	051402 - MOBILI E ARREDI NON	A102020501 - Mobili e	A - ACQUISITO
9000101759	SEDIA 4 GAMBE FISSE	€	1.092,00	04/01/2010	362,89	1136520989 - BUSINCO - ONCOLOGIA	051402 - MOBILI E ARREDI NON	A102020501 - Mobili e	A - ACQUISITO
9000101759	SEDIA 4 GAMBE FISSE	€	1.092,00	04/01/2010	362,89	1136520989 - BUSINCO - ONCOLOGIA	051402 - MOBILI E ARREDI NON	A102020501 - Mobili e	A - ACQUISITO
9000101759	SEDIA 4 GAMBE FISSE	€	1.092,00	04/01/2010	362,81	1136520989 - BUSINCO - ONCOLOGIA	051402 - MOBILI E ARREDI NON	A102020501 - Mobili e	A - ACQUISITO
9000101759	SEDIA 4 GAMBE FISSE	€	1.092,00	04/01/2010	362,85	1136520989 - BUSINCO - ONCOLOGIA	051402 - MOBILI E ARREDI NON	A102020501 - Mobili e	A - ACQUISITO
9000101759									

9000103245	PACHECKA CM120X90H	€	284.00	21/01/2010	39.489	11396540999	BUSINCO - ONCOLOGIA	051402	MOBIL E ARREDI NON	A102020501	Mobili e	1	ACQUISITO
9000103381	SCRIVANIA 160X150 H12	€	330.00	12/02/2010	36.490	11600382399	BUSINCO - LABORATORIO	051402	MOBIL E ARREDI NON	A102020501	Mobili e	1	ACQUISITO
9000103382	CASSETTERA 160X150 H2	€	184.80	12/02/2010	36.491	11600382399	BUSINCO - LABORATORIO	051402	MOBIL E ARREDI NON	A102020501	Mobili e	1	ACQUISITO
9000103363	POLITRONCINA SU RUOTE 3	€	184.80	12/02/2010	36.492	11600382399	BUSINCO - LABORATORIO	051402	MOBIL E ARREDI NON	A102020501	Mobili e	1	ACQUISITO
9000103364	POLITRONCINA SU RUOTE	€	184.80	12/02/2010	36.493	11600382399	BUSINCO - LABORATORIO	051402	MOBIL E ARREDI NON	A102020501	Mobili e	1	ACQUISITO
9000103365	POLITRONCINA SU RUOTE	€	184.80	12/02/2010	36.494	11600382399	BUSINCO - LABORATORIO	051402	MOBIL E ARREDI NON	A102020501	Mobili e	1	ACQUISITO
9000103396	CASSETTERA METALLICA 18	€	484.40	12/02/2010	36.485	11600382399	BUSINCO - LABORATORIO	051402	MOBIL E ARREDI NON	A102020501	Mobili e	1	ACQUISITO
9000103246	SCRIVANIA	€	380.00	15/02/2010	36.498	11600382399	BUSINCO - LABORATORIO	051402	MOBIL E ARREDI NON	A102020501	Mobili e	1	ACQUISITO
9000103247	CASSETTERA	€	184.80	15/02/2010	36.497	11600382399	BUSINCO - LABORATORIO	051402	MOBIL E ARREDI NON	A102020501	Mobili e	1	ACQUISITO
9000103248	APPENDIABILI	€	81.80	15/02/2010	36.498	11600382399	BUSINCO - LABORATORIO	051402	MOBIL E ARREDI NON	A102020501	Mobili e	1	ACQUISITO
9000103249	ARMADIO	€	802.80	15/02/2010	36.499	11600382399	BUSINCO - LABORATORIO	051402	MOBIL E ARREDI NON	A102020501	Mobili e	1	ACQUISITO
9000103250	MOBIL E ALTO	€	398.40	16/02/2010	36.500	11600382399	BUSINCO - LABORATORIO	051402	MOBIL E ARREDI NON	A102020501	Mobili e	1	ACQUISITO
9000103251	MOBIL E ALTO	€	398.40	16/02/2010	36.501	11600382399	BUSINCO - LABORATORIO	051402	MOBIL E ARREDI NON	A102020501	Mobili e	1	ACQUISITO
9000103667	CASSETTERA METALLICA 18	€	484.40	18/02/2010	36.504	11600382399	BUSINCO - LABORATORIO	051402	MOBIL E ARREDI NON	A102020501	Mobili e	1	ACQUISITO
9000103386	POLITRONA ERGONOMICA	€	184.80	09/03/2010	36.503	11600382399	BUSINCO - AREA	051402	MOBIL E ARREDI NON	A102020501	Mobili e	1	ACQUISITO
9000103390	TAVOLO 50X50 CILIEGIO	€	84.00	20/05/2010	21.313	11600382399	BUSINCO - LABORATORIO	051402	MOBIL E ARREDI NON	A102020501	Mobili e	1	ACQUISITO
9000104261	SCRIVANIA 160X80 ACERO	€	529.20	20/05/2010	21.314	11600382399	BUSINCO - LABORATORIO	051402	MOBIL E ARREDI NON	A102020501	Mobili e	1	ACQUISITO
9000104262	SCRIVANIA 160X80 ACERO	€	529.20	20/05/2010	21.314	11600382399	BUSINCO - LABORATORIO	051402	MOBIL E ARREDI NON	A102020501	Mobili e	1	ACQUISITO
9000104263	SCRIVANIA 160X80 ACERO	€	529.20	20/05/2010	21.314	11600382399	BUSINCO - LABORATORIO	051402	MOBIL E ARREDI NON	A102020501	Mobili e	1	ACQUISITO
9000104264	SCRIVANIA 160X80 ACERO	€	529.20	20/05/2010	21.314	11600382399	BUSINCO - LABORATORIO	051402	MOBIL E ARREDI NON	A102020501	Mobili e	1	ACQUISITO
9000104265	SCRIVANIA 160X80 ACERO	€	529.20	20/05/2010	21.314	11600382399	BUSINCO - LABORATORIO	051402	MOBIL E ARREDI NON	A102020501	Mobili e	1	ACQUISITO
9000104266	SCRIVANIA 160X80 ACERO	€	529.20	20/05/2010	21.314	11600382399	BUSINCO - LABORATORIO	051402	MOBIL E ARREDI NON	A102020501	Mobili e	1	ACQUISITO
9000104267	SCRIVANIA 160X80 ACERO	€	529.20	20/05/2010	21.314	11600382399	BUSINCO - LABORATORIO	051402	MOBIL E ARREDI NON	A102020501	Mobili e	1	ACQUISITO
9000104268	SCRIVANIA 140X80 ACERO	€	457.20	20/05/2010	21.313	11600382399	BUSINCO - LABORATORIO	051402	MOBIL E ARREDI NON	A102020501	Mobili e	1	ACQUISITO
9000104269	SCRIVANIA 140X80 ACERO	€	457.20	20/05/2010	21.313	11600382399	BUSINCO - LABORATORIO	051402	MOBIL E ARREDI NON	A102020501	Mobili e	1	ACQUISITO
9000104270	SCRIVANIA 180X80 ACERO	€	546.00	20/05/2010	21.315	11600382399	BUSINCO - LABORATORIO	051402	MOBIL E ARREDI NON	A102020501	Mobili e	1	ACQUISITO
9000104272	SCRIVANIA 160X80 DA	€	572.40	20/05/2010	21.318	11600382399	BUSINCO - LABORATORIO	051402	MOBIL E ARREDI NON	A102020501	Mobili e	1	ACQUISITO
9000104273	SCRIVANIA 160X80 DA	€	572.40	20/05/2010	21.318	11600382399	BUSINCO - LABORATORIO	051402	MOBIL E ARREDI NON	A102020501	Mobili e	1	ACQUISITO
9000104278	SCRIVANIA 180X80	€	442.80	20/05/2010	21.500	11600382399	BUSINCO - LABORATORIO	051402	MOBIL E ARREDI NON	A102020501	Mobili e	1	ACQUISITO
9000104284	TAVOLO 240X114	€	288.00	20/05/2010	21.3147	11600382399	BUSINCO - LABORATORIO	051402	MOBIL E ARREDI NON	A102020501	Mobili e	1	ACQUISITO
9000104285	CESTINO IN ACCIAIO 40X60	€	226.80	20/05/2010	21.3168	11600382399	BUSINCO - LABORATORIO	051402	MOBIL E ARREDI NON	A102020501	Mobili e	1	ACQUISITO
9000104286	CESTINO IN ACCIAIO 40X60	€	226.80	20/05/2010	21.3169	11600382399	BUSINCO - LABORATORIO	051402	MOBIL E ARREDI NON	A102020501	Mobili e	1	ACQUISITO
9000104287	CESTINO GETTACARTE	€	11.00	20/05/2010	21.5103	11600382399	BUSINCO - LABORATORIO	051402	MOBIL E ARREDI NON	A102020501	Mobili e	1	ACQUISITO
9000104288	CESTINO GETTACARTE	€	11.00	20/05/2010	21.5104	11600382399	BUSINCO - LABORATORIO	051402	MOBIL E ARREDI NON	A102020501	Mobili e	1	ACQUISITO
9000104289	CESTINO GETTACARTE	€	11.00	20/05/2010	21.5105	11600382399	BUSINCO - LABORATORIO	051402	MOBIL E ARREDI NON	A102020501	Mobili e	1	ACQUISITO
9000104290	CESTINO GETTACARTE	€	11.00	20/05/2010	21.5106	11600382399	BUSINCO - LABORATORIO	051402	MOBIL E ARREDI NON	A102020501	Mobili e	1	ACQUISITO
9000104291	CESTINO GETTACARTE	€	11.00	20/05/2010	21.5107	11600382399	BUSINCO - LABORATORIO	051402	MOBIL E ARREDI NON	A102020501	Mobili e	1	ACQUISITO
9000104292	CESTINO GETTACARTE	€	11.00	20/05/2010	21.5108	11600382399	BUSINCO - LABORATORIO	051402	MOBIL E ARREDI NON	A102020501	Mobili e	1	ACQUISITO
9000104293	CESTINO GETTACARTE	€	11.00	20/05/2010	21.5109	11600382399	BUSINCO - LABORATORIO	051402	MOBIL E ARREDI NON	A102020501	Mobili e	1	ACQUISITO
9000104294	CESTINO GETTACARTE	€	11.00	20/05/2010	21.5110	11600382399	BUSINCO - LABORATORIO	051402	MOBIL E ARREDI NON	A102020501	Mobili e	1	ACQUISITO
9000104295	CESTINO GETTACARTE	€	11.00	20/05/2010	21.5111	11600382399	BUSINCO - LABORATORIO	051402	MOBIL E ARREDI NON	A102020501	Mobili e	1	ACQUISITO
9000104296	CESTINO GETTACARTE	€	11.00	20/05/2010	21.5112	11600382399	BUSINCO - LABORATORIO	051402	MOBIL E ARREDI NON	A102020501	Mobili e	1	ACQUISITO
9000104297	CESTINO GETTACARTE	€	11.00	20/05/2010	21.5113	11600382399	BUSINCO - LABORATORIO	051402	MOBIL E ARREDI NON	A102020501	Mobili e	1	ACQUISITO
9000104298	CESTINO GETTACARTE	€	11.00	20/05/2010	21.5114	11600382399	BUSINCO - LABORATORIO	051402	MOBIL E ARREDI NON	A102020501	Mobili e	1	ACQUISITO
9000104299	CESTINO GETTACARTE	€	11.00	20/05/2010	21.5115	11600382399	BUSINCO - LABORATORIO	051402	MOBIL E ARREDI NON	A102020501	Mobili e	1	ACQUISITO
9000104300	CESTINO GETTACARTE	€	11.00	20/05/2010	21.5116	11600382399	BUSINCO - LABORATORIO	051402	MOBIL E ARREDI NON	A102020501	Mobili e	1	ACQUISITO
9000104301	CESTINO GETTACARTE	€	11.00	20/05/2010	21.5117	11600382399	BUSINCO - LABORATORIO	051402	MOBIL E ARREDI NON	A102020501	Mobili e	1	ACQUISITO
9000104302	CESTINO GETTACARTE	€	11.00	20/05/2010	21.5118	11600382399	BUSINCO - LABORATORIO	051402	MOBIL E ARREDI NON	A102020501	Mobili e	1	ACQUISITO
9000104303	CESTINO GETTACARTE	€	11.00	20/05/2010	21.5119	11600382399	BUSINCO - LABORATORIO	051402	MOBIL E ARREDI NON	A102020501	Mobili e	1	ACQUISITO
9000104304	CESTINO GETTACARTE	€	11.00	20/05/2010	21.5120	11600382399	BUSINCO - LABORATORIO	051402	MOBIL E ARREDI NON	A102020501	Mobili e	1	ACQUISITO
9000104305	CESTINO GETTACARTE	€	11.00	20/05/2010	21.5121	11600382399	BUSINCO - LABORATORIO	051402	MOBIL E ARREDI NON	A102020501	Mobili e	1	ACQUISITO
9000104306	CESTINO GETTACARTE	€	11.00	20/05/2010	21.5122	11600382399	BUSINCO - LABORATORIO	051402	MOBIL E ARREDI NON	A102020501	Mobili e	1	ACQUISITO
9000104307	CESTINO GETTACARTE	€	11.00	20/05/2010	21.5123	11600382399	BUSINCO - LABORATORIO	051402	MOBIL E ARREDI NON	A102020501	Mobili e	1	ACQUISITO
9000104308	CESTINO GETTACARTE	€	11.00	20/05/2010	21.5124	11600382399	BUSINCO - LABORATORIO	051402	MOBIL E ARREDI NON	A102020501	Mobili e	1	ACQUISITO
9000104309	CESTINO GETTACARTE	€	11.00	20/05/2010	21.5125	11600382399	BUSINCO - LABORATORIO	051402	MOBIL E ARREDI NON	A102020501	Mobili e	1	ACQUISITO
9000104310	CESTINO GETTACARTE	€	11.00	20/05/2010	21.5126	11600382399	BUSINCO - LABORATORIO	051402	MOBIL E ARREDI NON	A102020501	Mobili e	1	ACQUISITO
9000104311	CESTINO GETTACARTE	€	11.00	20/05/2010	21.5127	11600382399	BUSINCO - LABORATORIO	051402	MOBIL E ARREDI NON	A102020501	Mobili e	1	ACQUISITO
9000104312	CESTINO GETTACARTE	€	11.00	20/05/2010	21.5128	11600382399	BUSINCO - LABORATORIO	051402	MOBIL E ARREDI NON	A102020501	Mobili e	1	ACQUISITO
9000104313	CESTINO GETTACARTE	€	11.00	20/05/2010	21.5129	11600382399	BUSINCO - LABORATORIO	051402	MOBIL E ARREDI NON	A102020501	Mobili e	1	ACQUISITO
9000104314	CESTINO GETTACARTE	€	11.00	20/05/2010	21.5130	11600382399	BUSINCO - LABORATORIO	051402	MOBIL E ARREDI NON	A102020501	Mobili e	1	ACQUISITO
9000104315	CESTINO GETTACARTE	€	11.00	20/05/2010	21.5131	11600382399	BUSINCO - LABORATORIO	051402	MOBIL E ARREDI NON	A102020501	Mobili e	1	ACQUISITO
9000104316	CESTINO GETTACARTE	€	11.00	20/05/2010	21.5132	11600382399	BUSINCO - LABORATORIO	051402	MOBIL E ARREDI NON	A102020501	Mobili e	1	ACQUISITO
9000104317	CESTINO GETTACARTE	€	11.00	20/05/2010	21.5133	11600382399	BUSINCO - LABORATORIO	051402	MOBIL E ARREDI NON	A102020501	Mobili e	1	ACQUISITO
9000104318	CESTINO GETTACARTE	€	11.00	20/05/2010	21.5134	11600382399	BUSINCO - LABORATORIO	051402	MOBIL E ARREDI NON	A102020501	Mobili e	1	ACQUISITO
9000104319	CESTINO GETTACARTE	€	11.00	20/05/2010	21.5135	11600382399	BUSINCO - LABORATORIO	051402	MOBIL E ARREDI NON	A102020501	Mobili e	1	ACQUISITO
9000104320	CESTINO GETTACARTE	€	11.00	20/05/2010	21.5136	11600382399	BUSINCO - LABORATORIO	051402	MOBIL E ARREDI NON	A102020501	Mobili e	1	ACQUISITO
9000104321	CESTINO GETTACARTE	€	11.00	20/05/2010	21.5137	11600382399	BUSINCO - LABORATORIO	051402	MOBIL E ARREDI NON	A102020501	Mobili e	1	ACQUISITO
9000104322	CESTINO GETTACARTE	€	11.00	20/05/2010	21.5138	11600382399	BUSINCO - LABORATORIO	051402	MOBIL E ARREDI NON	A102020501	Mobili e	1	ACQUISITO
9000104323	CESTINO GETTACARTE	€	11.00	20/05/2010	21.5139	11600382399	BUSINCO - LABORATORIO	051402	MOBIL E ARREDI NON	A102020501	Mobili e	1	ACQUISITO
9000104324	CESTINO GETTACARTE	€	11.00	20/05/2010	21.5140	11600382399	BUSINCO - LABORATORIO	051402	MOBIL E ARREDI NON	A102020501	Mobili e	1	ACQUISITO
9000104325	CESTINO GETTACARTE	€	11.00	20/05/2010	21.5141	11600382399	BUSINCO - LABORATORIO	051402	MOBIL E ARREDI NON	A102020501	Mobili e	1	ACQUISITO
9000104326	CESTINO GETTACARTE	€	11.00	20/05/2010	21.5142	11600382399	BUSINCO - LABORATORIO	051402	MOBIL E ARREDI NON	A102020501	Mobili e	1	ACQUISITO
9000104327	CESTINO GETTACARTE	€	11.00	20/05/2010	21.5143	11600382399	BUSINCO - LABORATORIO	051402	MOBIL E ARREDI NON	A102020501	Mobili e	1	ACQUISITO
9000104328	CESTINO GETTACARTE	€	11.00	20/05/2010	21.5144	11600382399	BUSINCO - LABORATORIO	051402	MOBIL E ARREDI NON	A102020501	Mobili e	1	ACQUISITO
9000104329	CESTINO GETTACARTE	€	11.00	20/05/2010	21.5145	11600382399	BUSINCO - LABORATORIO	051402	MOBIL E ARREDI NON	A102020501	Mobili e	1	ACQUISITO
9000104330	CESTINO GETTACARTE	€	11.00	20/05/2010	21.5146	11600382399	BUSINCO - LABORATORIO	051402	MOBIL E ARREDI NON	A102020501	Mobili e	1	ACQUISITO
900													

9000104449	TENDA IGNIFUGA	€	130,00	10/06/2010	214761	1180036299 - BUSINCO - LABORATORIO	051402 - MOBILI E ARREDI NON	A102020501 - Mobili e	1 - ACQUISTO
9000104450	TENDA IGNIFUGA	€	130,00	10/06/2010	214783	1180036299 - BUSINCO - LABORATORIO	051402 - MOBILI E ARREDI NON	A102020501 - Mobili e	1 - ACQUISTO
9000104451	TENDA IGNIFUGA	€	130,00	10/06/2010	214784	1180036299 - BUSINCO - LABORATORIO	051402 - MOBILI E ARREDI NON	A102020501 - Mobili e	1 - ACQUISTO
9000104452	TENDA IGNIFUGA	€	130,00	10/06/2010	214785	1180036299 - BUSINCO - LABORATORIO	051402 - MOBILI E ARREDI NON	A102020501 - Mobili e	1 - ACQUISTO
9000104453	TENDA IGNIFUGA	€	130,00	10/06/2010	214786	1180036299 - BUSINCO - LABORATORIO	051402 - MOBILI E ARREDI NON	A102020501 - Mobili e	1 - ACQUISTO
9000104454	TENDA VERTICALE	€	260,00	03/01/2011	356389	1180036199 - BUSINCO - ANATOMIA	051402 - MOBILI E ARREDI NON	A102020501 - Mobili e	1 - ACQUISTO
9000105487	SGABELLO	€	195,60	03/01/2011	356370	1180036199 - BUSINCO - ANATOMIA	051402 - MOBILI E ARREDI NON	A102020501 - Mobili e	1 - ACQUISTO
9000105488	SGABELLO	€	195,60	03/01/2011	356371	1180036199 - BUSINCO - ANATOMIA	051402 - MOBILI E ARREDI NON	A102020501 - Mobili e	1 - ACQUISTO
9000105499	SGABELLO	€	195,60	03/01/2011	356373	1180036199 - BUSINCO - ANATOMIA	051402 - MOBILI E ARREDI NON	A102020501 - Mobili e	1 - ACQUISTO
9000105500	SGABELLO	€	195,60	03/01/2011	356374	1180036199 - BUSINCO - ANATOMIA	051402 - MOBILI E ARREDI NON	A102020501 - Mobili e	1 - ACQUISTO
9000105502	SGABELLO	€	195,60	03/01/2011	356375	1180036199 - BUSINCO - ANATOMIA	051402 - MOBILI E ARREDI NON	A102020501 - Mobili e	1 - ACQUISTO
9000105503	SGABELLO	€	195,60	03/01/2011	356377	1180036199 - BUSINCO - ANATOMIA	051402 - MOBILI E ARREDI NON	A102020501 - Mobili e	1 - ACQUISTO
9000105505	SGABELLO	€	195,60	03/01/2011	356378	1180036199 - BUSINCO - ANATOMIA	051402 - MOBILI E ARREDI NON	A102020501 - Mobili e	1 - ACQUISTO
9000105506	SGABELLO	€	195,60	03/01/2011	356379	1180036199 - BUSINCO - ANATOMIA	051402 - MOBILI E ARREDI NON	A102020501 - Mobili e	1 - ACQUISTO
9000105507	ARMADIO SPOGLIATOIO 1	€	160,00	03/01/2011	356385	1136690999 - BUSINCO - RADIOLOGIA	051402 - MOBILI E ARREDI NON	A102020501 - Mobili e	1 - ACQUISTO
9000105508	ARMADIO SPOGLIATOIO 1	€	160,00	03/01/2011	356387	1136690999 - BUSINCO - RADIOLOGIA	051402 - MOBILI E ARREDI NON	A102020501 - Mobili e	1 - ACQUISTO
9000105509	SCRIVANIA 160x40	€	102,00	03/01/2011	356318	1136520999 - BUSINCO -	051402 - MOBILI E ARREDI NON	A102020501 - Mobili e	1 - ACQUISTO
9000105510	ALLUNGO DATTILO	€	96,00	03/01/2011	356319	1136520999 - BUSINCO -	051402 - MOBILI E ARREDI NON	A102020501 - Mobili e	1 - ACQUISTO
9000105511	CASSETTIERA 3 CASSETTI	€	96,00	03/01/2011	356319	1136520999 - BUSINCO -	051402 - MOBILI E ARREDI NON	A102020501 - Mobili e	1 - ACQUISTO
9000105512	MOBILE ALTO 80x47 H205	€	430,60	03/01/2011	356320	1136520999 - BUSINCO -	051402 - MOBILI E ARREDI NON	A102020501 - Mobili e	1 - ACQUISTO
9000105513	MOBILE ALTO 90x47 H205	€	430,60	03/01/2011	356322	1136520999 - BUSINCO -	051402 - MOBILI E ARREDI NON	A102020501 - Mobili e	1 - ACQUISTO
9000105514	MOBILE ALTO 80x47 H205	€	314,40	03/01/2011	356323	1136520999 - BUSINCO -	051402 - MOBILI E ARREDI NON	A102020501 - Mobili e	1 - ACQUISTO
9000105515	APPENDIAITO	€	64,80	03/01/2011	356324	1136520999 - BUSINCO -	051402 - MOBILI E ARREDI NON	A102020501 - Mobili e	1 - ACQUISTO
9000105516	MOBILE BASSO 45x47 H205	€	314,40	03/01/2011	356325	1136520999 - BUSINCO -	051402 - MOBILI E ARREDI NON	A102020501 - Mobili e	1 - ACQUISTO
9000105517	SEDIA ERGONOMICA	€	69,60	03/01/2011	356326	1136520999 - BUSINCO -	051402 - MOBILI E ARREDI NON	A102020501 - Mobili e	1 - ACQUISTO
9000105518	SEDIA ERGONOMICA	€	69,60	03/01/2011	356327	1136520999 - BUSINCO -	051402 - MOBILI E ARREDI NON	A102020501 - Mobili e	1 - ACQUISTO
9000105519	SEDIA ERGONOMICA	€	69,60	03/01/2011	356328	1136520999 - BUSINCO -	051402 - MOBILI E ARREDI NON	A102020501 - Mobili e	1 - ACQUISTO
9000105520	ARMADIO METALLICO 180x45	€	424,00	03/01/2011	356328	1136520999 - BUSINCO -	051402 - MOBILI E ARREDI NON	A102020501 - Mobili e	1 - ACQUISTO
9000105521	CESTINO GETTACARTE	€	12,00	03/01/2011	356329	1136520999 - BUSINCO -	051402 - MOBILI E ARREDI NON	A102020501 - Mobili e	1 - ACQUISTO
9000105522	ARMADIO SPOGLIATOIO 1	€	189,60	03/01/2011	356333	1136520999 - BUSINCO -	051402 - MOBILI E ARREDI NON	A102020501 - Mobili e	1 - ACQUISTO
9000105523	ARMADIO SPOGLIATOIO 1	€	189,60	03/01/2011	356333	1136520999 - BUSINCO -	051402 - MOBILI E ARREDI NON	A102020501 - Mobili e	1 - ACQUISTO
9000105524	ARMADIO SPOGLIATOIO 1	€	189,60	03/01/2011	356340	1136520999 - BUSINCO -	051402 - MOBILI E ARREDI NON	A102020501 - Mobili e	1 - ACQUISTO
9000105525	ARMADIO SPOGLIATOIO 1	€	132,00	03/01/2011	356381	1136520999 - BUSINCO -	051402 - MOBILI E ARREDI NON	A102020501 - Mobili e	1 - ACQUISTO
9000105526	ARMADIO SPOGLIATOIO 1	€	132,00	03/01/2011	356381	1136520999 - BUSINCO -	051402 - MOBILI E ARREDI NON	A102020501 - Mobili e	1 - ACQUISTO
9000105527	ARMADIO SPOGLIATOIO 1	€	132,00	03/01/2011	356382	1136520999 - BUSINCO -	051402 - MOBILI E ARREDI NON	A102020501 - Mobili e	1 - ACQUISTO
9000105528	ARMADIO SPOGLIATOIO 1	€	132,00	03/01/2011	356383	1136520999 - BUSINCO -	051402 - MOBILI E ARREDI NON	A102020501 - Mobili e	1 - ACQUISTO
9000105529	ARMADIO SPOGLIATOIO 1	€	132,00	03/01/2011	356384	1136520999 - BUSINCO -	051402 - MOBILI E ARREDI NON	A102020501 - Mobili e	1 - ACQUISTO
9000105530	ARMADIO SPOGLIATOIO 1	€	132,00	03/01/2011	356385	1136520999 - BUSINCO -	051402 - MOBILI E ARREDI NON	A102020501 - Mobili e	1 - ACQUISTO
9000105531	ARMADIO SPOGLIATOIO 1	€	132,00	03/01/2011	356386	1136520999 - BUSINCO -	051402 - MOBILI E ARREDI NON	A102020501 - Mobili e	1 - ACQUISTO
9000105532	ARMADIO SPOGLIATOIO 1	€	132,00	03/01/2011	356387	1136520999 - BUSINCO -	051402 - MOBILI E ARREDI NON	A102020501 - Mobili e	1 - ACQUISTO
9000105533	ARMADIO SPOGLIATOIO 1	€	132,00	03/01/2011	356388	1136520999 - BUSINCO -	051402 - MOBILI E ARREDI NON	A102020501 - Mobili e	1 - ACQUISTO
9000105534	ARMADIO SPOGLIATOIO 1	€	132,00	03/01/2011	356389	1136520999 - BUSINCO -	051402 - MOBILI E ARREDI NON	A102020501 - Mobili e	1 - ACQUISTO
9000105535	ARMADIO SPOGLIATOIO 1	€	132,00	03/01/2011	356390	1136520999 - BUSINCO -	051402 - MOBILI E ARREDI NON	A102020501 - Mobili e	1 - ACQUISTO
9000105536	ARMADIO SPOGLIATOIO 1	€	132,00	03/01/2011	356391	1136520999 - BUSINCO -	051402 - MOBILI E ARREDI NON	A102020501 - Mobili e	1 - ACQUISTO
9000105537	ARMADIO SPOGLIATOIO 1	€	132,00	03/01/2011	356392	1136520999 - BUSINCO -	051402 - MOBILI E ARREDI NON	A102020501 - Mobili e	1 - ACQUISTO
9000105538	ARMADIO SPOGLIATOIO 1	€	132,00	03/01/2011	356393	1136520999 - BUSINCO -	051402 - MOBILI E ARREDI NON	A102020501 - Mobili e	1 - ACQUISTO
9000105539	ARMADIO SPOGLIATOIO 1	€	132,00	03/01/2011	356394	1136520999 - BUSINCO -	051402 - MOBILI E ARREDI NON	A102020501 - Mobili e	1 - ACQUISTO
9000105540	ARMADIO SPOGLIATOIO 1	€	132,00	03/01/2011	356395	1136520999 - BUSINCO -	051402 - MOBILI E ARREDI NON	A102020501 - Mobili e	1 - ACQUISTO
9000105541	ARMADIO SPOGLIATOIO 1	€	132,00	03/01/2011	356396	1136520999 - BUSINCO -	051402 - MOBILI E ARREDI NON	A102020501 - Mobili e	1 - ACQUISTO
9000105542	ARMADIO SPOGLIATOIO 1	€	132,00	03/01/2011	356397	1136520999 - BUSINCO -	051402 - MOBILI E ARREDI NON	A102020501 - Mobili e	1 - ACQUISTO
9000105543	ARMADIO SPOGLIATOIO 1	€	132,00	03/01/2011	356398	1136520999 - BUSINCO -	051402 - MOBILI E ARREDI NON	A102020501 - Mobili e	1 - ACQUISTO
9000105544	ARMADIO SPOGLIATOIO 1	€	132,00	03/01/2011	356399	1136520999 - BUSINCO -	051402 - MOBILI E ARREDI NON	A102020501 - Mobili e	1 - ACQUISTO
9000105545	ARMADIO SPOGLIATOIO 1	€	132,00	03/01/2011	356400	1136520999 - BUSINCO -	051402 - MOBILI E ARREDI NON	A102020501 - Mobili e	1 - ACQUISTO
9000105546	ARMADIO SPOGLIATOIO 1	€	132,00	03/01/2011	356401	1136520999 - BUSINCO -	051402 - MOBILI E ARREDI NON	A102020501 - Mobili e	1 - ACQUISTO
9000105547	ARMADIO SPOGLIATOIO 1	€	132,00	03/01/2011	356402	1136520999 - BUSINCO -	051402 - MOBILI E ARREDI NON	A102020501 - Mobili e	1 - ACQUISTO
9000105548	ARMADIO SPOGLIATOIO 1	€	132,00	03/01/2011	356403	1136520999 - BUSINCO -	051402 - MOBILI E ARREDI NON	A102020501 - Mobili e	1 - ACQUISTO
9000105549	ARMADIO SPOGLIATOIO 1	€	132,00	03/01/2011	356404	1136520999 - BUSINCO -	051402 - MOBILI E ARREDI NON	A102020501 - Mobili e	1 - ACQUISTO
9000105550	ARMADIO SPOGLIATOIO 1	€	132,00	03/01/2011	356405	1136520999 - BUSINCO -	051402 - MOBILI E ARREDI NON	A102020501 - Mobili e	1 - ACQUISTO
9000105551	ARMADIO SPOGLIATOIO 1	€	132,00	03/01/2011	356406	1136520999 - BUSINCO -	051402 - MOBILI E ARREDI NON	A102020501 - Mobili e	1 - ACQUISTO
9000105552	ARMADIO SPOGLIATOIO 1	€	132,00	03/01/2011	356407	1136520999 - BUSINCO -	051402 - MOBILI E ARREDI NON	A102020501 - Mobili e	1 - ACQUISTO
9000105553	ARMADIO SPOGLIATOIO 1	€	132,00	03/01/2011	356408	1136520999 - BUSINCO -	051402 - MOBILI E ARREDI NON	A102020501 - Mobili e	1 - ACQUISTO
9000105554	ARMADIO SPOGLIATOIO 1	€	132,00	03/01/2011	356409	1136520999 - BUSINCO -	051402 - MOBILI E ARREDI NON	A102020501 - Mobili e	1 - ACQUISTO
9000105555	ARMADIO SPOGLIATOIO 1	€	132,00	03/01/2011	356410	1136520999 - BUSINCO -	051402 - MOBILI E ARREDI NON	A102020501 - Mobili e	1 - ACQUISTO
9000105556	ARMADIO SPOGLIATOIO 1	€	132,00	03/01/2011	356411	1136520999 - BUSINCO -	051402 - MOBILI E ARREDI NON	A102020501 - Mobili e	1 - ACQUISTO
9000105557	ARMADIO SPOGLIATOIO 1	€	132,00	03/01/2011	356412	1136520999 - BUSINCO -	051402 - MOBILI E ARREDI NON	A102020501 - Mobili e	1 - ACQUISTO
9000105558	ARMADIO SPOGLIATOIO 1	€	132,00	03/01/2011	356413	1136520999 - BUSINCO -	051402 - MOBILI E ARREDI NON	A102020501 - Mobili e	1 - ACQUISTO
9000105559	ARMADIO SPOGLIATOIO 1	€	132,00	03/01/2011	356414	1136520999 - BUSINCO -	051402 - MOBILI E ARREDI NON	A102020501 - Mobili e	1 - ACQUISTO
9000105560	ARMADIO SPOGLIATOIO 1	€	132,00	03/01/2011	356415	1136520999 - BUSINCO -	051402 - MOBILI E ARREDI NON	A102020501 - Mobili e	1 - ACQUISTO
9000105561	ARMADIO SPOGLIATOIO 1	€	132,00	03/01/2011	356416	1136520999 - BUSINCO -	051402 - MOBILI E ARREDI NON	A102020501 - Mobili e	1 - ACQUISTO
9000105562	ARMADIO SPOGLIATOIO 1	€	132,00	03/01/2011	356417	1136520999 - BUSINCO -	051402 - MOBILI E ARREDI NON	A102020501 - Mobili e	1 - ACQUISTO
9000105563	ARMADIO SPOGLIATOIO 1	€	132,00	03/01/2011	356418	1136520999 - BUSINCO -	051402 - MOBILI E ARREDI NON	A102020501 - Mobili e	1 - ACQUISTO
9000105564	ARMADIO SPOGLIATOIO 1	€	132,00	03/01/2011	356419	1136520999 - BUSINCO -	051402 - MOBILI E ARREDI NON	A102020501 - Mobili e	1 - ACQUISTO
9000105565	ARMADIO SPOGLIATOIO 1	€	132,00	03/01/2011	356420	1136520999 - BUSINCO -	051402 - MOBILI E ARREDI NON	A102020501 - Mobili e	1 - ACQUISTO
9000105566	ARMADIO SPOGLIATOIO 1	€	132,00	03/01/2011	356421	1136520999 - BUSINCO -	051402 - MOBILI E ARREDI NON	A102020501 - Mobili e	1 - ACQUISTO
9000105567	ARMADIO SPOGLIATOIO 1	€	132,00	03/01/2011	356422	1136520999 - BUSINCO -	051402 - MOBILI E ARREDI NON	A102020501 - Mobili e	1 - ACQUISTO
9000105568	ARMADIO SPOGLIATOIO 1	€	132,00	03/01/2011	356423	1136520999 - BUSINCO -	051402 - MOBILI E ARREDI NON	A102020501 - Mobili e	1 - ACQUISTO
9000105569	ARMADIO SPOGLIATOIO 1	€	132,00	03/01/2011	356424	1136520999 - BUSINCO -	051402 - MOBILI E ARREDI NON	A102020501 - Mobili e	1 - ACQUISTO
9000105570	ARMADIO SPOGLIATOIO 1	€	132,00	03/01/2011	356425	1136520999 - BUSINCO -	051402 - MOBILI E ARREDI NON	A102020501 - Mobili e	1 - ACQUISTO
9000105571	ARMADIO SPOGLIATOIO 1	€	132,00	03/01/2011	356426	1136520999 - BUSINCO -	051402 - MOBILI E ARREDI NON	A102020501 - Mobili e	1 - ACQUISTO
9000105572	ARMADIO SPOGLIATOIO 1	€	132,00	03/01/2011	356427	1136520999 - BUSINCO -	051402 - MOBILI E ARREDI NON	A102020501 - Mobili e	1 - ACQUISTO
9000105573	ARMADIO SPOGLIATOIO 1	€	132,00	03/01/2011	356428	1136520999 - BUSINCO -	051402 - MOBILI E ARREDI NON	A102020501 - Mobili e	1 - ACQUISTO
9000105574	ARMADIO SPOGLIATOIO 1	€	132,00	03/01/2011	356429	1136520999 - BUSINCO -	051402 - MOBILI E ARREDI NON	A102020501 - Mobili e	1 - ACQUISTO
9000105575	ARMADIO SPOGLIATOIO 1	€	132,00	03/01/2011	356430	1136520999 - BUSINCO -	051402 - MOBILI E ARREDI NON	A102020501 - Mobili e	1 - ACQUISTO
9000105576	ARMADIO SPOGLIATOIO 1	€	132,00	03/01/2011	356431	1136520999 - BUSINCO -	051402 - MOBILI E ARREDI NON	A102020501 - Mobili e	1 - ACQUISTO
9000105577	ARMADIO SPOGLIATOIO 1	€	132,00	03/01/2011	356432	1136520999 - BUSINCO -	051402 - MOBILI E ARREDI NON	A102020501 - Mobili e	1 - ACQUISTO
9000105578	ARMADIO SPOGLIATOIO 1	€	132,00	03/01/2011	356433	1136520999 - BUSINCO -	051402 - MOBILI E		

9000107878	SEDIA ALLUMINIO FILO	€	57,80	06/07/2011	37255			1136012995 - BUSINCO - DIREZIONE	051402 - MOBILI E ARREDI NON	A102020501 - Mobili e	1 - ACQUISTO
9000107879	SEDIA ALLUMINIO FILO	€	97,80	06/07/2011	37256			1136012995 - BUSINCO - DIREZIONE	051402 - MOBILI E ARREDI NON	A102020501 - Mobili e	1 - ACQUISTO
9000107982	SEDIA ALLUMINIO FILO	€	97,80	06/07/2011	37256			1136012995 - BUSINCO - DIREZIONE	051402 - MOBILI E ARREDI NON	A102020501 - Mobili e	1 - ACQUISTO
9000107988	SEDIA ALLUMINIO FILO	€	97,80	06/07/2011	37265			1136012995 - BUSINCO - DIREZIONE	051402 - MOBILI E ARREDI NON	A102020501 - Mobili e	1 - ACQUISTO
9000107989	SEDIA ALLUMINIO FILO	€	97,80	06/07/2011	37266			1136012995 - BUSINCO - DIREZIONE	051402 - MOBILI E ARREDI NON	A102020501 - Mobili e	1 - ACQUISTO
9000107990	SEDIA ALLUMINIO FILO	€	97,80	06/07/2011	37287			1136012995 - BUSINCO - DIREZIONE	051402 - MOBILI E ARREDI NON	A102020501 - Mobili e	1 - ACQUISTO
9000107991	SEDIA ALLUMINIO FILO	€	97,80	06/07/2011	37288			1136012995 - BUSINCO - DIREZIONE	051402 - MOBILI E ARREDI NON	A102020501 - Mobili e	1 - ACQUISTO
9000107992	SEDIA ALLUMINIO FILO	€	97,80	06/07/2011	37289			1136012995 - BUSINCO - DIREZIONE	051402 - MOBILI E ARREDI NON	A102020501 - Mobili e	1 - ACQUISTO
9000107993	SEDIA ALLUMINIO FILO	€	97,80	06/07/2011	37271			1136012995 - BUSINCO - DIREZIONE	051402 - MOBILI E ARREDI NON	A102020501 - Mobili e	1 - ACQUISTO
9000107994	SEDIA ALLUMINIO FILO	€	97,80	06/07/2011	37272			1136012995 - BUSINCO - DIREZIONE	051402 - MOBILI E ARREDI NON	A102020501 - Mobili e	1 - ACQUISTO
9000107995	SEDIA ALLUMINIO FILO	€	97,80	06/07/2011	37282			1136012995 - BUSINCO - DIREZIONE	051402 - MOBILI E ARREDI NON	A102020501 - Mobili e	1 - ACQUISTO
9000107997	TAVOLO QUADRATO CM	€	119,04	06/07/2011	37283			1136012995 - BUSINCO - DIREZIONE	051402 - MOBILI E ARREDI NON	A102020501 - Mobili e	1 - ACQUISTO
9000107998	TAVOLO QUADRATO CM	€	119,04	06/07/2011	37284			1136012995 - BUSINCO - DIREZIONE	051402 - MOBILI E ARREDI NON	A102020501 - Mobili e	1 - ACQUISTO
9000107999	TAVOLO QUADRATO CM	€	119,04	06/07/2011	37285			1136012995 - BUSINCO - DIREZIONE	051402 - MOBILI E ARREDI NON	A102020501 - Mobili e	1 - ACQUISTO
9000108000	TAVOLO QUADRATO CM	€	119,04	06/07/2011	37287			1136012995 - BUSINCO - DIREZIONE	051402 - MOBILI E ARREDI NON	A102020501 - Mobili e	1 - ACQUISTO
9000108002	TAVOLO QUADRATO CM	€	119,04	06/07/2011	37288			1136012995 - BUSINCO - DIREZIONE	051402 - MOBILI E ARREDI NON	A102020501 - Mobili e	1 - ACQUISTO
9000108003	TAVOLO QUADRATO CM	€	119,04	06/07/2011	37289			1136012995 - BUSINCO - DIREZIONE	051402 - MOBILI E ARREDI NON	A102020501 - Mobili e	1 - ACQUISTO
9000108004	TAVOLO QUADRATO CM	€	688,28	31/08/2011	37290			1136491989 - BUSINCO - TERAPIA DEL	051402 - MOBILI E ARREDI NON	A102020501 - Mobili e	1 - ACQUISTO
9000108042	SCRIVANIA CALLUNGO	€	636,59	31/08/2011	37292			1136491989 - BUSINCO - TERAPIA DEL	051402 - MOBILI E ARREDI NON	A102020501 - Mobili e	1 - ACQUISTO
9000108043	SCRIVANIA CALLUNGO	€	636,59	31/08/2011	37293			1136491989 - BUSINCO - TERAPIA DEL	051402 - MOBILI E ARREDI NON	A102020501 - Mobili e	1 - ACQUISTO
9000108044	SCRIVANIA CALLUNGO	€	636,59	31/08/2011	37294			1136491989 - BUSINCO - TERAPIA DEL	051402 - MOBILI E ARREDI NON	A102020501 - Mobili e	1 - ACQUISTO
9000108046	SCRIVANIA CALLUNGO	€	602,84	31/08/2011	37205			1136491989 - BUSINCO - TERAPIA DEL	051402 - MOBILI E ARREDI NON	A102020501 - Mobili e	1 - ACQUISTO
9000108047	SCRIVANIA CALLUNGO	€	602,84	31/08/2011	37296			1136491989 - BUSINCO - TERAPIA DEL	051402 - MOBILI E ARREDI NON	A102020501 - Mobili e	1 - ACQUISTO
9000108048	SCRIVANIA CALLUNGO	€	345,60	31/08/2011	37297			1136491989 - BUSINCO - TERAPIA DEL	051402 - MOBILI E ARREDI NON	A102020501 - Mobili e	1 - ACQUISTO
9000108049	SCRIVANIA 160X80 H72,5	€	345,60	31/08/2011	37298			1136491989 - BUSINCO - TERAPIA DEL	051402 - MOBILI E ARREDI NON	A102020501 - Mobili e	1 - ACQUISTO
9000108050	CASSETTIERA SU RUOTE 3	€	240,00	31/08/2011	37299			1136491989 - BUSINCO - TERAPIA DEL	051402 - MOBILI E ARREDI NON	A102020501 - Mobili e	1 - ACQUISTO
9000108051	CASSETTIERA SU RUOTE 3	€	240,00	31/08/2011	37300			1136491989 - BUSINCO - TERAPIA DEL	051402 - MOBILI E ARREDI NON	A102020501 - Mobili e	1 - ACQUISTO
9000108052	CASSETTIERA SU RUOTE 3	€	240,00	31/08/2011	37301			1136491989 - BUSINCO - TERAPIA DEL	051402 - MOBILI E ARREDI NON	A102020501 - Mobili e	1 - ACQUISTO
9000108053	CASSETTIERA SU RUOTE 3	€	240,00	31/08/2011	37302			1136491989 - BUSINCO - TERAPIA DEL	051402 - MOBILI E ARREDI NON	A102020501 - Mobili e	1 - ACQUISTO
9000108054	CASSETTIERA SU RUOTE 3	€	240,00	31/08/2011	37303			1136491989 - BUSINCO - TERAPIA DEL	051402 - MOBILI E ARREDI NON	A102020501 - Mobili e	1 - ACQUISTO
9000108055	CASSETTIERA SU RUOTE 3	€	240,00	31/08/2011	37304			1136491989 - BUSINCO - TERAPIA DEL	051402 - MOBILI E ARREDI NON	A102020501 - Mobili e	1 - ACQUISTO
9000108056	CASSETTIERA SU RUOTE 3	€	240,00	31/08/2011	37305			1136491989 - BUSINCO - TERAPIA DEL	051402 - MOBILI E ARREDI NON	A102020501 - Mobili e	1 - ACQUISTO
9000108057	CASSETTIERA SU RUOTE 3	€	240,00	31/08/2011	37306			1136491989 - BUSINCO - TERAPIA DEL	051402 - MOBILI E ARREDI NON	A102020501 - Mobili e	1 - ACQUISTO
9000108058	CASSETTIERA SU RUOTE 3	€	240,00	31/08/2011	37307			1136491989 - BUSINCO - TERAPIA DEL	051402 - MOBILI E ARREDI NON	A102020501 - Mobili e	1 - ACQUISTO
9000108059	CASSETTIERA SU RUOTE 3	€	572,28	31/08/2011	37310			1136491989 - BUSINCO - TERAPIA DEL	051402 - MOBILI E ARREDI NON	A102020501 - Mobili e	1 - ACQUISTO
9000108060	CASSETTIERA SU RUOTE 3	€	572,28	31/08/2011	37311			1136491989 - BUSINCO - TERAPIA DEL	051402 - MOBILI E ARREDI NON	A102020501 - Mobili e	1 - ACQUISTO
9000108061	CASSETTIERA SU RUOTE 3	€	572,28	31/08/2011	37312			1136491989 - BUSINCO - TERAPIA DEL	051402 - MOBILI E ARREDI NON	A102020501 - Mobili e	1 - ACQUISTO
9000108062	CASSETTIERA SU RUOTE 3	€	572,28	31/08/2011	37313			1136491989 - BUSINCO - TERAPIA DEL	051402 - MOBILI E ARREDI NON	A102020501 - Mobili e	1 - ACQUISTO
9000108063	CASSETTIERA SU RUOTE 3	€	572,28	31/08/2011	37314			1136491989 - BUSINCO - TERAPIA DEL	051402 - MOBILI E ARREDI NON	A102020501 - Mobili e	1 - ACQUISTO
9000108064	CASSETTIERA SU RUOTE 3	€	572,28	31/08/2011	37315			1136491989 - BUSINCO - TERAPIA DEL	051402 - MOBILI E ARREDI NON	A102020501 - Mobili e	1 - ACQUISTO
9000108065	CASSETTIERA SU RUOTE 3	€	572,28	31/08/2011	37316			1136491989 - BUSINCO - TERAPIA DEL	051402 - MOBILI E ARREDI NON	A102020501 - Mobili e	1 - ACQUISTO
9000108066	CASSETTIERA SU RUOTE 3	€	572,28	31/08/2011	37317			1136491989 - BUSINCO - TERAPIA DEL	051402 - MOBILI E ARREDI NON	A102020501 - Mobili e	1 - ACQUISTO
9000108067	CASSETTIERA SU RUOTE 3	€	572,28	31/08/2011	37318			1136491989 - BUSINCO - TERAPIA DEL	051402 - MOBILI E ARREDI NON	A102020501 - Mobili e	1 - ACQUISTO
9000108068	CASSETTIERA SU RUOTE 3	€	572,28	31/08/2011	37319			1136491989 - BUSINCO - TERAPIA DEL	051402 - MOBILI E ARREDI NON	A102020501 - Mobili e	1 - ACQUISTO
9000108069	CASSETTIERA SU RUOTE 3	€	572,28	31/08/2011	37320			1136491989 - BUSINCO - TERAPIA DEL	051402 - MOBILI E ARREDI NON	A102020501 - Mobili e	1 - ACQUISTO
9000108070	CASSETTIERA SU RUOTE 3	€	572,28	31/08/2011	37321			1136491989 - BUSINCO - TERAPIA DEL	051402 - MOBILI E ARREDI NON	A102020501 - Mobili e	1 - ACQUISTO
9000108071	CASSETTIERA SU RUOTE 3	€	572,28	31/08/2011	37322			1136491989 - BUSINCO - TERAPIA DEL	051402 - MOBILI E ARREDI NON	A102020501 - Mobili e	1 - ACQUISTO
9000108072	CASSETTIERA SU RUOTE 3	€	572,28	31/08/2011	37323			1136491989 - BUSINCO - TERAPIA DEL	051402 - MOBILI E ARREDI NON	A102020501 - Mobili e	1 - ACQUISTO
9000108073	CASSETTIERA SU RUOTE 3	€	572,28	31/08/2011	37324			1136491989 - BUSINCO - TERAPIA DEL	051402 - MOBILI E ARREDI NON	A102020501 - Mobili e	1 - ACQUISTO
9000108074	CASSETTIERA SU RUOTE 3	€	572,28	31/08/2011	37325			1136491989 - BUSINCO - TERAPIA DEL	051402 - MOBILI E ARREDI NON	A102020501 - Mobili e	1 - ACQUISTO
9000108075	CASSETTIERA SU RUOTE 3	€	572,28	31/08/2011	37326			1136491989 - BUSINCO - TERAPIA DEL	051402 - MOBILI E ARREDI NON	A102020501 - Mobili e	1 - ACQUISTO
9000108076	CASSETTIERA SU RUOTE 3	€	572,28	31/08/2011	37327			1136491989 - BUSINCO - TERAPIA DEL	051402 - MOBILI E ARREDI NON	A102020501 - Mobili e	1 - ACQUISTO
9000108077	CASSETTIERA SU RUOTE 3	€	572,28	31/08/2011	37328			1136491989 - BUSINCO - TERAPIA DEL	051402 - MOBILI E ARREDI NON	A102020501 - Mobili e	1 - ACQUISTO
9000108078	CASSETTIERA SU RUOTE 3	€	572,28	31/08/2011	37329			1136491989 - BUSINCO - TERAPIA DEL	051402 - MOBILI E ARREDI NON	A102020501 - Mobili e	1 - ACQUISTO
9000108079	CASSETTIERA SU RUOTE 3	€	572,28	31/08/2011	37330			1136491989 - BUSINCO - TERAPIA DEL	051402 - MOBILI E ARREDI NON	A102020501 - Mobili e	1 - ACQUISTO
9000108080	CASSETTIERA SU RUOTE 3	€	572,28	31/08/2011	37331			1136491989 - BUSINCO - TERAPIA DEL	051402 - MOBILI E ARREDI NON	A102020501 - Mobili e	1 - ACQUISTO
9000108081	CASSETTIERA SU RUOTE 3	€	572,28	31/08/2011	37332			1136491989 - BUSINCO - TERAPIA DEL	051402 - MOBILI E ARREDI NON	A102020501 - Mobili e	1 - ACQUISTO
9000108082	CASSETTIERA SU RUOTE 3	€	572,28	31/08/2011	37333			1136491989 - BUSINCO - TERAPIA DEL	051402 - MOBILI E ARREDI NON	A102020501 - Mobili e	1 - ACQUISTO
9000108083	CASSETTIERA SU RUOTE 3	€	572,28	31/08/2011	37334			1136491989 - BUSINCO - TERAPIA DEL	051402 - MOBILI E ARREDI NON	A102020501 - Mobili e	1 - ACQUISTO
9000108084	CASSETTIERA SU RUOTE 3	€	572,28	31/08/2011	37335			1136491989 - BUSINCO - TERAPIA DEL	051402 - MOBILI E ARREDI NON	A102020501 - Mobili e	1 - ACQUISTO
9000108085	CASSETTIERA SU RUOTE 3	€	572,28	31/08/2011	37336			1136491989 - BUSINCO - TERAPIA DEL	051402 - MOBILI E ARREDI NON	A102020501 - Mobili e	1 - ACQUISTO
9000108086	CASSETTIERA SU RUOTE 3	€	572,28	31/08/2011	37337			1136491989 - BUSINCO - TERAPIA DEL	051402 - MOBILI E ARREDI NON	A102020501 - Mobili e	1 - ACQUISTO
9000108087	CASSETTIERA SU RUOTE 3	€	572,28	31/08/2011	37338			1136491989 - BUSINCO - TERAPIA DEL	051402 - MOBILI E ARREDI NON	A102020501 - Mobili e	1 - ACQUISTO
9000108088	CASSETTIERA SU RUOTE 3	€	572,28	31/08/2011	37339			1136491989 - BUSINCO - TERAPIA DEL	051402 - MOBILI E ARREDI NON	A102020501 - Mobili e	1 - ACQUISTO
9000108089	CASSETTIERA SU RUOTE 3	€	572,28	31/08/2011	37340			1136491989 - BUSINCO - TERAPIA DEL	051402 - MOBILI E ARREDI NON	A102020501 - Mobili e	1 - ACQUISTO
9000108090	CASSETTIERA SU RUOTE 3	€	572,28	31/08/2011	37341			1136491989 - BUSINCO - TERAPIA DEL	051402 - MOBILI E ARREDI NON	A102020501 - Mobili e	1 - ACQUISTO
9000108091	CASSETTIERA SU RUOTE 3	€	572,28	31/08/2011	37342			1136491989 - BUSINCO - TERAPIA DEL	051402 - MOBILI E ARREDI NON	A102020501 - Mobili e	1 - ACQUISTO
9000108092	CASSETTIERA SU RUOTE 3	€	572,28	31/08/2011	37343			1136491989 - BUSINCO - TERAPIA DEL	051402 - MOBILI E ARREDI NON	A102020501 - Mobili e	1 - ACQUISTO
9000108093	CASSETTIERA SU RUOTE 3	€	572,28	31/08/2011	37344			1136491989 - BUSINCO - TERAPIA DEL	051402 - MOBILI E ARREDI NON	A102020501 - Mobili e	1 - ACQUISTO
9000108094	CASSETTIERA SU RUOTE 3	€	572,28	31/08/2011	37345			1136491989 - BUSINCO - TERAPIA DEL	051402 - MOBILI E ARREDI NON	A102020501 - Mobili e	1 - ACQUISTO
9000108095	CASSETTIERA SU RUOTE 3	€	572,28	31/08/2011	37346			1136491989 - BUSINCO - TERAPIA DEL	051402 - MOBILI E ARREDI NON	A102020501 - Mobili e	1 - ACQUISTO
9000108096	CASSETTIERA SU RUOTE 3	€	572,28	31/08/2011	37347			1136491989 - BUSINCO - TERAPIA DEL	051402 - MOBILI E ARREDI NON	A102020501 - Mobili e	1 - ACQUISTO
9000108097	CASSETTIERA SU RUOTE 3	€	572,28	31/08/2011	37348			1136491989 - BUSINCO - TERAPIA DEL	051402 - MOBILI E ARREDI NON	A102020501 - Mobili e	1 - ACQUISTO
9000108098	CASSETTIERA SU RUOTE 3	€	572,28	31/08/2011	37349			1136491989 - BUSINCO - TERAPIA DEL	051402 - MOBILI E ARREDI NON	A102020501 - Mobili e	1 - ACQUISTO
9000108099	CASSETTIERA SU RUOTE 3	€	572,28	31/08/2011	37350			1136491989 - BUSINCO - TERAPIA DEL	051402 - MOBILI E ARREDI NON	A102020501 - Mobili e	1 - ACQUISTO
9000108100	CASSETTIERA SU RUOTE 3	€	572,28	31/08/2011	37351			1136491989 - BUSINCO - TERAPIA DEL	051402 - MOBILI E ARREDI NON	A102020501 - Mobili e	1 - ACQUISTO
9000108101	CASSETTIERA SU RUOTE 3	€	572,28	31/08/2011	37352			1136491989 - BUSINCO - TERAPIA DEL	051402 - MOBILI E ARREDI NON	A102020501 - Mobili e	1 - ACQUISTO
9000108102	CASSETTIERA SU RUOTE 3	€	572,28	31/08/2011	37353			1136491989 - BUSINCO - TERAPIA DEL	051402 - MOBILI E ARREDI NON	A102020501 - Mobili e	1 - ACQUISTO
9000108103	CASSETTIERA SU RUOTE 3	€	572,28	31/08/2011	37354			1136491989 - BUSINCO - TERAPIA DEL	051402 - MOBILI E ARREDI NON	A102020501 - Mobili e	1 - ACQUISTO
9000108104	CASSETTIERA SU RUOTE 3	€	572,28	31/08/2011	37355			1136491989 - BUSINCO - TERAPIA DEL	051402 - MOBILI E ARREDI NON	A102020501 - Mobili e	1 - ACQUISTO
9000108105											

[illegible]

1490	computer oldira	€	0,01	23/04/1998	41873	31/12/1997	1160036299 - BUSINCO - LABORATORIO	051601 - MACCHINE DUFFICIO	A102020701 - Macchine R. RECUPERO
1502	fax strine ex 200	€	0,01	23/04/1998	41835	31/12/1997	1160036299 - BUSINCO - LABORATORIO	051601 - MACCHINE DUFFICIO	A102020701 - Macchine R. RECUPERO
1644	stampante oki 320	€	0,01	23/04/1998	41835	31/12/1997	1160036299 - BUSINCO - LABORATORIO	051601 - MACCHINE DUFFICIO	A102020701 - Macchine R. RECUPERO
1648	stampante oki 320	€	0,01	23/04/1998	41834	31/12/1997	1160036299 - BUSINCO - LABORATORIO	051601 - MACCHINE DUFFICIO	A102020701 - Macchine R. RECUPERO
1648	stampante oki 320	€	0,01	23/04/1998	41833	31/12/1997	1160036299 - BUSINCO - LABORATORIO	051601 - MACCHINE DUFFICIO	A102020701 - Macchine R. RECUPERO
1651	monitor	€	0,01	23/04/1998	41833	31/12/1997	1160036299 - BUSINCO - LABORATORIO	051601 - MACCHINE DUFFICIO	A102020701 - Macchine R. RECUPERO
1654	monitor	€	0,01	23/04/1998	41833	31/12/1997	1160036299 - BUSINCO - LABORATORIO	051601 - MACCHINE DUFFICIO	A102020701 - Macchine R. RECUPERO
1657	computer olivetti M 250	€	0,01	23/04/1998	41371	31/12/1997	1160036299 - BUSINCO - LABORATORIO	051601 - MACCHINE DUFFICIO	A102020701 - Macchine R. RECUPERO
1658	computer	€	0,01	23/04/1998	41830	31/12/1997	1160036299 - BUSINCO - LABORATORIO	051601 - MACCHINE DUFFICIO	A102020701 - Macchine R. RECUPERO
1659	computer	€	0,01	23/04/1998	41829	31/12/1997	1160036299 - BUSINCO - LABORATORIO	051601 - MACCHINE DUFFICIO	A102020701 - Macchine R. RECUPERO
1733	stampante oki 320	€	0,01	23/04/1998	41816	31/12/1997	1160036299 - BUSINCO - LABORATORIO	051601 - MACCHINE DUFFICIO	A102020701 - Macchine R. RECUPERO
1734	MONITOR	€	0,01	23/04/1998	41814	31/12/1997	1160036299 - BUSINCO - LABORATORIO	051601 - MACCHINE DUFFICIO	A102020701 - Macchine R. RECUPERO
1735	COMPUTER	€	0,01	23/04/1998	41802	31/12/1997	1160036299 - BUSINCO - LABORATORIO	051601 - MACCHINE DUFFICIO	A102020701 - Macchine R. RECUPERO
1747	stampante hilly mp 150	€	0,01	23/04/1998	41802	31/12/1997	1160036299 - BUSINCO - LABORATORIO	051601 - MACCHINE DUFFICIO	A102020701 - Macchine R. RECUPERO
1748	monitor	€	0,01	23/04/1998	41800	31/12/1997	1160036299 - BUSINCO - LABORATORIO	051601 - MACCHINE DUFFICIO	A102020701 - Macchine R. RECUPERO
1791	lucopapatore olimpiaulax c220	€	0,01	24/04/1998	034402	31/12/1997	1160036299 - BUSINCO - ANATOMIA	051601 - MACCHINE DUFFICIO	A102020701 - Macchine R. RECUPERO
1792	computer sperry	€	0,01	24/04/1998	034402	31/12/1997	1160036299 - BUSINCO - ANATOMIA	051601 - MACCHINE DUFFICIO	A102020701 - Macchine R. RECUPERO
2018	calcolatrice elettrica olivetti	€	0,01	27/04/1998	41835	31/12/1997	1160036299 - BUSINCO - DIREZIONE	051601 - MACCHINE DUFFICIO	A102020701 - Macchine R. RECUPERO
2025	calcolatrice elettrica olivetti	€	0,01	27/04/1998	41835	31/12/1997	1160036299 - BUSINCO - DIREZIONE	051601 - MACCHINE DUFFICIO	A102020701 - Macchine R. RECUPERO
2028	calcolatrice elettrica	€	0,01	27/04/1998	41835	31/12/1997	1160036299 - BUSINCO - DIREZIONE	051601 - MACCHINE DUFFICIO	A102020701 - Macchine R. RECUPERO
2034	lucopapatore panasonic pz 4650	€	0,01	27/04/1998	41835	31/12/1997	1160036299 - BUSINCO - AREA	051601 - MACCHINE DUFFICIO	A102020701 - Macchine R. RECUPERO
2095	FOTOCOPIATORE SHARP	€	0,01	27/04/1998	41835	31/12/1997	1160036299 - BUSINCO - AREA	051601 - MACCHINE DUFFICIO	A102020701 - Macchine R. RECUPERO
2108	unitr di collegamento terminali	€	0,01	27/04/1998	41835	31/12/1997	1160036299 - BUSINCO - AREA	051601 - MACCHINE DUFFICIO	A102020701 - Macchine R. RECUPERO
2109	modem	€	0,01	27/04/1998	41835	31/12/1997	1160036299 - BUSINCO - AREA	051601 - MACCHINE DUFFICIO	A102020701 - Macchine R. RECUPERO
2234	stampante gestetec 311	€	0,01	27/04/1998	40638	31/12/1997	1160036299 - BUSINCO - ONCOLOGIA	051601 - MACCHINE DUFFICIO	A102020701 - Macchine R. RECUPERO
2301	stampante olivetti 049 0976160	€	0,01	27/04/1998	40638	31/12/1997	1160036299 - BUSINCO - ONCOLOGIA	051601 - MACCHINE DUFFICIO	A102020701 - Macchine R. RECUPERO
2303	monitor olivetti 049 0976160	€	0,01	27/04/1998	40638	31/12/1997	1160036299 - BUSINCO - ONCOLOGIA	051601 - MACCHINE DUFFICIO	A102020701 - Macchine R. RECUPERO
2304	computer olivetti M250 0490	€	0,01	27/04/1998	40638	31/12/1997	1160036299 - BUSINCO - ONCOLOGIA	051601 - MACCHINE DUFFICIO	A102020701 - Macchine R. RECUPERO
2307	stampante citizen	€	0,01	27/04/1998	40633	31/12/1997	1160036299 - BUSINCO - ONCOLOGIA	051601 - MACCHINE DUFFICIO	A102020701 - Macchine R. RECUPERO
2308	monitor emerald 303 8270651	€	0,01	27/04/1998	40633	31/12/1997	1160036299 - BUSINCO - ONCOLOGIA	051601 - MACCHINE DUFFICIO	A102020701 - Macchine R. RECUPERO
2310	personal computer emerald SH	€	0,01	27/04/1998	411875	31/12/1997	1160036299 - BUSINCO - ONCOLOGIA	051601 - MACCHINE DUFFICIO	A102020701 - Macchine R. RECUPERO
2576	stampante oki 320	€	0,01	28/04/1998	411875	31/12/1997	1160036299 - BUSINCO - LABORATORIO	051601 - MACCHINE DUFFICIO	A102020701 - Macchine R. RECUPERO
2578	monitor	€	0,01	28/04/1998	411875	31/12/1997	1160036299 - BUSINCO - LABORATORIO	051601 - MACCHINE DUFFICIO	A102020701 - Macchine R. RECUPERO
2944	stampante dally mp 150	€	0,01	29/04/1998	41182	31/12/1997	1160036299 - BUSINCO - LABORATORIO	051601 - MACCHINE DUFFICIO	A102020701 - Macchine R. RECUPERO
2945	monitor	€	0,01	29/04/1998	41182	31/12/1997	1160036299 - BUSINCO - LABORATORIO	051601 - MACCHINE DUFFICIO	A102020701 - Macchine R. RECUPERO
2946	computer	€	0,01	29/04/1998	41182	31/12/1997	1160036299 - BUSINCO - LABORATORIO	051601 - MACCHINE DUFFICIO	A102020701 - Macchine R. RECUPERO
2948	stampante epson lx 1100	€	0,01	29/04/1998	41772	31/12/1997	1160036299 - BUSINCO - LABORATORIO	051601 - MACCHINE DUFFICIO	A102020701 - Macchine R. RECUPERO
2965	computer ibm	€	0,01	29/04/1998	41770	31/12/1997	1160036299 - BUSINCO - LABORATORIO	051601 - MACCHINE DUFFICIO	A102020701 - Macchine R. RECUPERO
2967	computer vectra	€	0,01	29/04/1998	41770	31/12/1997	1160036299 - BUSINCO - LABORATORIO	051601 - MACCHINE DUFFICIO	A102020701 - Macchine R. RECUPERO
2968	monitor	€	0,01	29/04/1998	41770	31/12/1997	1160036299 - BUSINCO - LABORATORIO	051601 - MACCHINE DUFFICIO	A102020701 - Macchine R. RECUPERO
2969	monitor	€	0,01	29/04/1998	41767	31/12/1997	1160036299 - BUSINCO - LABORATORIO	051601 - MACCHINE DUFFICIO	A102020701 - Macchine R. RECUPERO
2970	stampante oki 395	€	0,01	29/04/1998	41767	31/12/1997	1160036299 - BUSINCO - LABORATORIO	051601 - MACCHINE DUFFICIO	A102020701 - Macchine R. RECUPERO
2983	monitor ast	€	0,01	29/04/1998	41753	31/12/1997	1160036299 - BUSINCO - LABORATORIO	051601 - MACCHINE DUFFICIO	A102020701 - Macchine R. RECUPERO
2986	stampante epson lx 100	€	0,01	29/04/1998	41753	31/12/1997	1160036299 - BUSINCO - LABORATORIO	051601 - MACCHINE DUFFICIO	A102020701 - Macchine R. RECUPERO
2990	stampante epson lx 100	€	0,01	29/04/1998	41746	31/12/1997	1160036299 - BUSINCO - LABORATORIO	051601 - MACCHINE DUFFICIO	A102020701 - Macchine R. RECUPERO
2992	monitor	€	0,01	29/04/1998	41746	31/12/1997	1160036299 - BUSINCO - LABORATORIO	051601 - MACCHINE DUFFICIO	A102020701 - Macchine R. RECUPERO
2993	computer olivetti n4	€	0,01	29/04/1998	41746	31/12/1997	1160036299 - BUSINCO - LABORATORIO	051601 - MACCHINE DUFFICIO	A102020701 - Macchine R. RECUPERO
3001	stampante oki 320	€	0,01	29/04/1998	41740	31/12/1997	1160036299 - BUSINCO - LABORATORIO	051601 - MACCHINE DUFFICIO	A102020701 - Macchine R. RECUPERO
3002	monitor	€	0,01	29/04/1998	41738	31/12/1997	1160036299 - BUSINCO - LABORATORIO	051601 - MACCHINE DUFFICIO	A102020701 - Macchine R. RECUPERO
3004	computer	€	0,01	29/04/1998	41738	31/12/1997	1160036299 - BUSINCO - LABORATORIO	051601 - MACCHINE DUFFICIO	A102020701 - Macchine R. RECUPERO
3015	MACCHINA DA SCRIVERE EL	€	0,01	29/04/1998	21881	31/12/1997	1160036299 - BUSINCO - ONCOLOGIA	051601 - MACCHINE DUFFICIO	A102020701 - Macchine R. RECUPERO
3021	COMPUTER PAC. MATR.	€	0,01	29/04/1998	21885	31/12/1997	1160036299 - BUSINCO - ONCOLOGIA	051601 - MACCHINE DUFFICIO	A102020701 - Macchine R. RECUPERO
3023	STAMPANTE LASER PACKARD	€	0,01	29/04/1998	21887	31/12/1997	1160036299 - BUSINCO - ONCOLOGIA	051601 - MACCHINE DUFFICIO	A102020701 - Macchine R. RECUPERO
3034	computer ibm	€	0,01	29/04/1998	41719	31/12/1997	1160036299 - BUSINCO - LABORATORIO	051601 - MACCHINE DUFFICIO	A102020701 - Macchine R. RECUPERO
3036	computer oldira	€	0,01	29/04/1998	41718	31/12/1997	1160036299 - BUSINCO - LABORATORIO	051601 - MACCHINE DUFFICIO	A102020701 - Macchine R. RECUPERO
3037	stampante oki 393	€	0,01	29/04/1998	41717	31/12/1997	1160036299 - BUSINCO - LABORATORIO	051601 - MACCHINE DUFFICIO	A102020701 - Macchine R. RECUPERO

3039	monitor olgettata	€	0,01	29/04/1998	31/12/1997	11/60036299 - BUSINCO - LABORATORIO	051/601 - MACCHINE DUFFICIO	A102020701 - Macchine A - ACQUISITO
3040	monitor ibm	€	0,01	29/04/1998	31/12/1997	11/60036299 - BUSINCO - LABORATORIO	051/601 - MACCHINE DUFFICIO	A102020701 - Macchine A - ACQUISITO
3041	monitor	€	0,01	29/04/1998	31/12/1997	11/60036299 - BUSINCO - LABORATORIO	051/601 - MACCHINE DUFFICIO	A102020701 - Macchine A - ACQUISITO
3043	stampante oki 393	€	0,01	29/04/1998	31/12/1997	11/60036299 - BUSINCO - LABORATORIO	051/601 - MACCHINE DUFFICIO	A102020701 - Macchine R - RECUPERO
3214	TERMINALE OLIVETTI M5805	€	0,01	29/04/1998	31/12/1997	11/36012989 - BUSINCO - DIREZIONE	051/601 - MACCHINE DUFFICIO	A102020701 - Macchine R - RECUPERO
3219	stampante o.k.i. microline 3410	€	0,01	29/04/1998	31/12/1997	11/36012989 - BUSINCO - DIREZIONE	051/601 - MACCHINE DUFFICIO	A102020701 - Macchine R - RECUPERO
3239	CALCOLATRICE OLIVETTI	€	0,01	29/04/1998	31/12/1997	11/36012989 - BUSINCO - DIREZIONE	051/601 - MACCHINE DUFFICIO	A102020701 - Macchine A - ACQUISITO
3245	MODEN DIGICOM AR 80 8	€	0,01	29/04/1998	31/12/1997	11/36012989 - BUSINCO - DIREZIONE	051/601 - MACCHINE DUFFICIO	A102020701 - Macchine A - ACQUISITO
3253	MODEN OPT 305	€	0,01	29/04/1998	31/12/1997	11/36012989 - BUSINCO - DIREZIONE	051/601 - MACCHINE DUFFICIO	A102020701 - Macchine A - ACQUISITO
3257	MODEN DATA CONSVST	€	0,01	29/04/1998	31/12/1997	11/36012989 - BUSINCO - DIREZIONE	051/601 - MACCHINE DUFFICIO	A102020701 - Macchine R - RECUPERO
3263	STAMPANTE	€	0,01	29/04/1998	31/12/1997	11/36012989 - BUSINCO - DIREZIONE	051/601 - MACCHINE DUFFICIO	A102020701 - Macchine A - ACQUISITO
3294	TERMINALE OLIVETTI	€	0,01	29/04/1998	31/12/1997	11/36012989 - BUSINCO - DIREZIONE	051/601 - MACCHINE DUFFICIO	A102020701 - Macchine A - ACQUISITO
3468	FOTOCOPIATORE SELEX GR	€	0,01	29/04/1998	31/12/1997	11/60036299 - BUSINCO - LABORATORIO	051/601 - MACCHINE DUFFICIO	A102020701 - Macchine R - RECUPERO
3534	monitor	€	0,01	30/04/1998	31/12/1997	11/60036299 - BUSINCO - LABORATORIO	051/601 - MACCHINE DUFFICIO	A102020701 - Macchine A - ACQUISITO
3636	computer	€	0,01	30/04/1998	31/12/1997	11/60036299 - BUSINCO - LABORATORIO	051/601 - MACCHINE DUFFICIO	A102020701 - Macchine R - RECUPERO
3637	stampante oki280	€	0,01	30/04/1998	31/12/1997	11/60036299 - BUSINCO - LABORATORIO	051/601 - MACCHINE DUFFICIO	A102020701 - Macchine R - RECUPERO
3961	MONITOR	€	0,01	30/04/1998	31/12/1997	11/60036299 - BUSINCO - LABORATORIO	051/601 - MACCHINE DUFFICIO	A102020701 - Macchine R - RECUPERO
3965	COMPUTER 486	€	0,01	30/04/1998	31/12/1997	11/60036299 - BUSINCO - LABORATORIO	051/601 - MACCHINE DUFFICIO	A102020701 - Macchine R - RECUPERO
3968	STAMPANTE OKI320	€	0,01	30/04/1998	31/12/1997	11/60036299 - BUSINCO - LABORATORIO	051/601 - MACCHINE DUFFICIO	A102020701 - Macchine R - RECUPERO
4275	fotocopiatrice	€	0,01	05/05/1998	31/12/1997	11/36180989 - BUSINCO - EMATOLOGIA E	051/601 - MACCHINE DUFFICIO	A102020701 - Macchine A - ACQUISITO
4285	fotocopiatrice	€	0,01	05/05/1998	31/12/1997	11/36180989 - BUSINCO - EMATOLOGIA E	051/601 - MACCHINE DUFFICIO	A102020701 - Macchine A - ACQUISITO
4567	macchina da scrivere	€	0,01	05/05/1998	31/12/1997	11/36180989 - BUSINCO - EMATOLOGIA E	051/601 - MACCHINE DUFFICIO	A102020701 - Macchine R - RECUPERO
5023	CALCOLATRICE	€	0,01	06/05/1998	31/12/1997	11/36012989 - BUSINCO - AREA	051/601 - MACCHINE DUFFICIO	A102020701 - Macchine A - ACQUISITO
5038	COMPUTER DIGITAL	€	0,01	06/05/1998	31/12/1997	11/36012989 - BUSINCO - DIREZIONE	051/601 - MACCHINE DUFFICIO	A102020701 - Macchine R - RECUPERO
5045	MACCHINA PER SCRIVERE	€	0,01	06/05/1998	31/12/1997	11/36012989 - BUSINCO - DIREZIONE	051/601 - MACCHINE DUFFICIO	A102020701 - Macchine R - RECUPERO
5050	VIDEO SONY	€	0,01	06/05/1998	31/12/1997	11/36012989 - BUSINCO - DIREZIONE	051/601 - MACCHINE DUFFICIO	A102020701 - Macchine A - ACQUISITO
5051	VIDEO SONY	€	0,01	06/05/1998	31/12/1997	11/36012989 - BUSINCO - DIREZIONE	051/601 - MACCHINE DUFFICIO	A102020701 - Macchine R - RECUPERO
5082	STAMPANTE	€	0,01	06/05/1998	31/12/1997	11/36012989 - BUSINCO - DIREZIONE	051/601 - MACCHINE DUFFICIO	A102020701 - Macchine R - RECUPERO
5131	STAMPANTE H.P. 400	€	0,01	06/05/1998	31/12/1997	11/36012989 - BUSINCO - DIREZIONE	051/601 - MACCHINE DUFFICIO	A102020701 - Macchine R - RECUPERO
5132	MONITOR	€	0,01	06/05/1998	31/12/1997	11/36012989 - BUSINCO - DIREZIONE	051/601 - MACCHINE DUFFICIO	A102020701 - Macchine A - ACQUISITO
5133	COMPUTER OLIDATA	€	0,01	06/05/1998	31/12/1997	11/36012989 - BUSINCO - DIREZIONE	051/601 - MACCHINE DUFFICIO	A102020701 - Macchine A - ACQUISITO
5183	MONITOR OLIMPUS	€	0,01	06/05/1998	31/12/1997	11/36012989 - BUSINCO - DIREZIONE	051/601 - MACCHINE DUFFICIO	A102020701 - Macchine R - RECUPERO
5228	macchina da scrivere olivetti ei	€	0,01	06/05/1998	31/12/1997	11/36180989 - BUSINCO - EMATOLOGIA E	051/601 - MACCHINE DUFFICIO	A102020701 - Macchine R - RECUPERO
5440	STAMPANTE DIGITAL	€	0,01	06/05/1998	31/12/1997	11/36690989 - BUSINCO - RADIOLOGIA	051/601 - MACCHINE DUFFICIO	A102020701 - Macchine R - RECUPERO
5446	MONITOR DIGITAL	€	0,01	06/05/1998	31/12/1997	11/36690989 - BUSINCO - RADIOLOGIA	051/601 - MACCHINE DUFFICIO	A102020701 - Macchine A - ACQUISITO
5562	MONITOR GRAFICO	€	0,01	06/05/1998	31/12/1997	11/36690989 - BUSINCO - RADIOLOGIA	051/601 - MACCHINE DUFFICIO	A102020701 - Macchine A - ACQUISITO
5563	STAMPANTE OLIVETTI	€	0,01	06/05/1998	31/12/1997	11/36012989 - BUSINCO - DIREZIONE	051/601 - MACCHINE DUFFICIO	A102020701 - Macchine A - ACQUISITO
5567	COMPUTER	€	0,01	06/05/1998	31/12/1997	11/36012989 - BUSINCO - DIREZIONE	051/601 - MACCHINE DUFFICIO	A102020701 - Macchine R - RECUPERO
5632	MACCHINA PER SCRIVERE	€	0,01	06/05/1998	31/12/1997	11/36012989 - BUSINCO - DIREZIONE	051/601 - MACCHINE DUFFICIO	A102020701 - Macchine R - RECUPERO
5716	TERMINALE	€	0,01	06/05/1998	31/12/1997	11/36012989 - BUSINCO - DIREZIONE	051/601 - MACCHINE DUFFICIO	A102020701 - Macchine A - ACQUISITO
5916	COMPUTER VEGA-MONITOR	€	0,01	07/05/1998	02/2/2002	31/12/1997	11/36690989 - BUSINCO - RADIOLOGIA	A102020701 - Macchine R - RECUPERO
6345	macchina per scrivere	€	0,01	08/05/1998	42/39/4	31/12/1997	11/36012989 - BUSINCO - DIREZIONE	A102020701 - Macchine R - RECUPERO
6384	computer p17 stampante	€	0,01	11/05/1998	41/23/6	31/12/1997	11/36690989 - BUSINCO - MEDICINA	A102020701 - Macchine R - RECUPERO
6585	computer p17 stampante	€	0,01	11/05/1998	41/24/0	31/12/1997	11/36690989 - BUSINCO - MEDICINA	A102020701 - Macchine R - RECUPERO
6622	fax philips	€	0,01	11/05/1998		31/12/1997	11/36012989 - BUSINCO - DIREZIONE	A102020701 - Macchine A - ACQUISITO
7145	MONITOR FARFISA	€	0,01	11/05/1998		31/12/1997	11/36180989 - BUSINCO - EMATOLOGIA E	A102020701 - Macchine A - ACQUISITO
7363	calcolatrice olivetti	€	0,01	12/05/1998		31/12/1997	15/10/04/199 - BUSINCO - AREA	A102020701 - Macchine DUFFICIO
7400	computer p17 stampante p17	€	0,01	12/05/1998	41/21/5	31/12/1997	11/36690989 - BUSINCO - MEDICINA	A102020701 - Macchine DUFFICIO
7402	computer	€	0,01	12/05/1998	41/22/0	31/12/1997	11/36690989 - BUSINCO - MEDICINA	A102020701 - Macchine R - RECUPERO
7781	STAMPANTE MANNESSMAN	€	0,01	14/05/1998	03/44/0	31/12/1997	11/36690989 - BUSINCO - MEDICINA	A102020701 - Macchine R - RECUPERO
7782	MACCHINA DA SCRIVERE	€	0,01	14/05/1998	03/44/0	31/12/1997	11/60036299 - BUSINCO - ANATOMIA	A102020701 - Macchine R - RECUPERO
7813	COMPUTER OLIME	€	0,01	14/05/1998	03/43/8	31/12/1997	11/60036299 - BUSINCO - ANATOMIA	A102020701 - Macchine R - RECUPERO
7980	MACCHINA DA SCRIVERE	€	0,01	14/05/1998	03/48/6	31/12/1997	11/60036299 - BUSINCO - ANATOMIA	A102020701 - Macchine R - RECUPERO
7989	MACCHINA DA SCRIVERE	€	0,01	15/05/1998	03/44/4	31/12/1997	11/60036299 - BUSINCO - ANATOMIA	A102020701 - Macchine R - RECUPERO
8108	MACCHINA DA SCRIVERE	€	0,01	15/05/1998	03/45/0	31/12/1997	11/60036299 - BUSINCO - ANATOMIA	A102020701 - Macchine R - RECUPERO
8152	MACCHINA DA SCRIVERE	€	0,01	15/05/1998	03/46/1	31/12/1997	11/60036299 - BUSINCO - ANATOMIA	A102020701 - Macchine R - RECUPERO

8168	STAMPANTE EPSON	€	0,01	15/05/1998	34625	31/12/1997	1160036199 - BUSINCO - ANATOMIA	051601 - MACCHINE DUFFICIO	A102020701 - Macchine R. RECUPERO
8169	STAMPANTE UNIVISYS	€	0,01	15/05/1998	34626	31/12/1997	1160036199 - BUSINCO - ANATOMIA	051601 - MACCHINE DUFFICIO	A102020701 - Macchine R. RECUPERO
8170	MODERN UNIVISYS	€	0,01	15/05/1998		31/12/1997	1160036199 - BUSINCO - ANATOMIA	051601 - MACCHINE DUFFICIO	A102020701 - Macchine R. RECUPERO
8171	MONITOR HITACHI	€	0,01	15/05/1998		31/12/1997	1160036199 - BUSINCO - ANATOMIA	051601 - MACCHINE DUFFICIO	A102020701 - Macchine R. RECUPERO
8346	macchina da scrivere	€	0,01	15/05/1998	20270	31/12/1997	1160036199 - BUSINCO - EMATOLOGIA E	051601 - MACCHINE DUFFICIO	A102020701 - Macchine R. RECUPERO
10415	COMPUTER E STAMPANTE	€	0,01	21/05/1998	23380	31/12/1997	1136640999 - BUSINCO - ONCOLOGIA	051601 - MACCHINE DUFFICIO	A102020701 - Macchine R. RECUPERO
10525	macchina da scrivere	€	0,01	21/05/1998	40307	31/12/1997	1136640999 - BUSINCO - ONCOLOGIA	051601 - MACCHINE DUFFICIO	A102020701 - Macchine R. RECUPERO
10839	computer commodore 1081	€	0,01	25/05/1998	40331	31/12/1997	1136640999 - BUSINCO - ONCOLOGIA	051601 - MACCHINE DUFFICIO	A102020701 - Macchine R. RECUPERO
11397	COMPUTER AMSTRAD	€	0,01	25/05/1998		31/12/1997	1136640999 - BUSINCO - ONCOLOGIA	051601 - MACCHINE DUFFICIO	A102020701 - Macchine R. RECUPERO
11400	fotocopiatore canon n92215	€	0,01	04/06/1998	41512	31/12/1997	1160036299 - BUSINCO - LABORATORIO	051601 - MACCHINE DUFFICIO	A102020701 - Macchine R. RECUPERO
15129	stampante epson	€	0,01	04/06/1998	41508	31/12/1997	1160036299 - BUSINCO - LABORATORIO	051601 - MACCHINE DUFFICIO	A102020701 - Macchine R. RECUPERO
15214	stampante oki 320	€	0,01	04/06/1998	41507	31/12/1997	1160036299 - BUSINCO - LABORATORIO	051601 - MACCHINE DUFFICIO	A102020701 - Macchine R. RECUPERO
15223	stampante oki 320	€	0,01	04/06/1998	41509	31/12/1997	1160036299 - BUSINCO - LABORATORIO	051601 - MACCHINE DUFFICIO	A102020701 - Macchine R. RECUPERO
15224	computer vectora	€	0,01	04/06/1998		31/12/1997	1160036299 - BUSINCO - LABORATORIO	051601 - MACCHINE DUFFICIO	A102020701 - Macchine R. RECUPERO
15226	monitor	€	0,01	09/06/1998	23784	31/12/1997	1136090999 - BUSINCO - CHIRURGIA	051601 - MACCHINE DUFFICIO	A102020701 - Macchine R. RECUPERO
16181	STAMPANTE OLIVETTI DM	€	0,01	09/06/1998		31/12/1997	1136090999 - BUSINCO - CHIRURGIA	051601 - MACCHINE DUFFICIO	A102020701 - Macchine R. RECUPERO
16182	MONITOR MITSUBISHI	€	0,01	09/06/1998		31/12/1997	1136090999 - BUSINCO - CHIRURGIA	051601 - MACCHINE DUFFICIO	A102020701 - Macchine R. RECUPERO
16201	FOTOCOPIATORE NAGAHUS	€	0,01	09/06/1998	23758	31/12/1997	1136090999 - BUSINCO - CHIRURGIA	051601 - MACCHINE DUFFICIO	A102020701 - Macchine R. RECUPERO
16281	MACCHINA PER SCRIVERE	€	0,01	09/06/1998		31/12/1997	1136090999 - BUSINCO - CHIRURGIA	051601 - MACCHINE DUFFICIO	A102020701 - Macchine R. RECUPERO
16645	elettronichio	€	0,01	09/06/1998		31/12/1997	1136090999 - BUSINCO - CHIRURGIA	051601 - MACCHINE DUFFICIO	A102020701 - Macchine R. RECUPERO
16766	calcolatrice	€	0,01	09/06/1998		31/12/1997	1136090999 - BUSINCO - CHIRURGIA	051601 - MACCHINE DUFFICIO	A102020701 - Macchine R. RECUPERO
17073	terminale con tastiera e video	€	0,01	10/06/1998		31/12/1997	1136090999 - BUSINCO - CHIRURGIA	051601 - MACCHINE DUFFICIO	A102020701 - Macchine R. RECUPERO
17077	stampante	€	0,01	10/06/1998	35197	31/12/1997	1136090999 - BUSINCO - CHIRURGIA	051601 - MACCHINE DUFFICIO	A102020701 - Macchine R. RECUPERO
17083	calcolatrice	€	0,01	10/06/1998	35197	31/12/1997	1136090999 - BUSINCO - CHIRURGIA	051601 - MACCHINE DUFFICIO	A102020701 - Macchine R. RECUPERO
17130	macchina da scrivere	€	0,01	10/06/1998	34922	31/12/1997	1136090999 - BUSINCO - CHIRURGIA	051601 - MACCHINE DUFFICIO	A102020701 - Macchine R. RECUPERO
17158	calcolatrice loges	€	0,01	10/06/1998		31/12/1997	1136090999 - BUSINCO - CHIRURGIA	051601 - MACCHINE DUFFICIO	A102020701 - Macchine R. RECUPERO
17191	calcolatrice	€	0,01	10/06/1998		31/12/1997	1136090999 - BUSINCO - CHIRURGIA	051601 - MACCHINE DUFFICIO	A102020701 - Macchine R. RECUPERO
17201	calcolatrice olivetti	€	0,01	10/06/1998		31/12/1997	1136090999 - BUSINCO - CHIRURGIA	051601 - MACCHINE DUFFICIO	A102020701 - Macchine R. RECUPERO
17204	lettore di cd	€	0,01	10/06/1998		31/12/1997	1136090999 - BUSINCO - CHIRURGIA	051601 - MACCHINE DUFFICIO	A102020701 - Macchine R. RECUPERO
17205	scanner	€	0,01	10/06/1998	35189	31/12/1997	1136090999 - BUSINCO - CHIRURGIA	051601 - MACCHINE DUFFICIO	A102020701 - Macchine R. RECUPERO
17206	stampante laser	€	0,01	10/06/1998	35189	31/12/1997	1136090999 - BUSINCO - CHIRURGIA	051601 - MACCHINE DUFFICIO	A102020701 - Macchine R. RECUPERO
17207	personale computer	€	0,01	10/06/1998	35188	31/12/1997	1136090999 - BUSINCO - CHIRURGIA	051601 - MACCHINE DUFFICIO	A102020701 - Macchine R. RECUPERO
17223	stampante epson	€	0,01	10/06/1998	35198	31/12/1997	1136090999 - BUSINCO - CHIRURGIA	051601 - MACCHINE DUFFICIO	A102020701 - Macchine R. RECUPERO
17224	computer lexas 386	€	0,01	10/06/1998	35195	31/12/1997	1136090999 - BUSINCO - CHIRURGIA	051601 - MACCHINE DUFFICIO	A102020701 - Macchine R. RECUPERO
17234	calcolatrice olivetti	€	0,01	10/06/1998		31/12/1997	1136090999 - BUSINCO - CHIRURGIA	051601 - MACCHINE DUFFICIO	A102020701 - Macchine R. RECUPERO
17261	calcolatrice olivetti	€	0,01	10/06/1998	35042	31/12/1997	1136090999 - BUSINCO - CHIRURGIA	051601 - MACCHINE DUFFICIO	A102020701 - Macchine R. RECUPERO
17281	macchina da scrivere	€	0,01	10/06/1998		31/12/1997	1136090999 - BUSINCO - CHIRURGIA	051601 - MACCHINE DUFFICIO	A102020701 - Macchine R. RECUPERO
17287	calcolatrice loges	€	0,01	10/06/1998		31/12/1997	1136090999 - BUSINCO - CHIRURGIA	051601 - MACCHINE DUFFICIO	A102020701 - Macchine R. RECUPERO
17308	computer olivetti	€	0,01	10/06/1998	01086	31/12/1997	1136090999 - BUSINCO - CHIRURGIA	051601 - MACCHINE DUFFICIO	A102020701 - Macchine R. RECUPERO
17321	fotocopiatore	€	0,01	10/06/1998		31/12/1997	1136090999 - BUSINCO - CHIRURGIA	051601 - MACCHINE DUFFICIO	A102020701 - Macchine R. RECUPERO
17324	personal computer	€	0,01	10/06/1998	34984	31/12/1997	1136090999 - BUSINCO - CHIRURGIA	051601 - MACCHINE DUFFICIO	A102020701 - Macchine R. RECUPERO
17325	stampante	€	0,01	10/06/1998	35200	31/12/1997	1136090999 - BUSINCO - CHIRURGIA	051601 - MACCHINE DUFFICIO	A102020701 - Macchine R. RECUPERO
17326	stampante epson l3300	€	0,01	10/06/1998	41488	31/12/1997	1136090999 - BUSINCO - CHIRURGIA	051601 - MACCHINE DUFFICIO	A102020701 - Macchine R. RECUPERO
17328	stampante	€	0,01	10/06/1998	35201	31/12/1997	1136090999 - BUSINCO - CHIRURGIA	051601 - MACCHINE DUFFICIO	A102020701 - Macchine R. RECUPERO
17338	stampante oki	€	0,01	10/06/1998	25562	31/12/1997	1136090999 - BUSINCO - CHIRURGIA	051601 - MACCHINE DUFFICIO	A102020701 - Macchine R. RECUPERO
17343	stampante oki	€	0,01	10/06/1998	25561	31/12/1997	1136090999 - BUSINCO - CHIRURGIA	051601 - MACCHINE DUFFICIO	A102020701 - Macchine R. RECUPERO
17344	stampante oki	€	0,01	10/06/1998		31/12/1997	1136090999 - BUSINCO - CHIRURGIA	051601 - MACCHINE DUFFICIO	A102020701 - Macchine R. RECUPERO
17347	c.p.u. mail. bp 10842	€	0,01	10/06/1998		31/12/1997	1136090999 - BUSINCO - CHIRURGIA	051601 - MACCHINE DUFFICIO	A102020701 - Macchine R. RECUPERO
17350	c.p.u. mail. bp 10722	€	0,01	10/06/1998		31/12/1997	1136090999 - BUSINCO - CHIRURGIA	051601 - MACCHINE DUFFICIO	A102020701 - Macchine R. RECUPERO
17353	c.p.u. bp 10713	€	0,01	10/06/1998		31/12/1997	1136090999 - BUSINCO - CHIRURGIA	051601 - MACCHINE DUFFICIO	A102020701 - Macchine R. RECUPERO
17357	monitor giudicia	€	0,01	10/06/1998		31/12/1997	1136090999 - BUSINCO - CHIRURGIA	051601 - MACCHINE DUFFICIO	A102020701 - Macchine R. RECUPERO
17365	monitor olidala	€	0,01	10/06/1998	35163	31/12/1997	1136090999 - BUSINCO - CHIRURGIA	051601 - MACCHINE DUFFICIO	A102020701 - Macchine R. RECUPERO
17379	macchina da scrivere	€	0,01	10/06/1998	35111	31/12/1997	1136090999 - BUSINCO - CHIRURGIA	051601 - MACCHINE DUFFICIO	A102020701 - Macchine R. RECUPERO
17401	fotocopiatore olivetti	€	0,01	10/06/1998		31/12/1997	1136090999 - BUSINCO - CHIRURGIA	051601 - MACCHINE DUFFICIO	A102020701 - Macchine R. RECUPERO
17433	macchina da scrivere	€	0,01	10/06/1998		31/12/1997	1136090999 - BUSINCO - CHIRURGIA	051601 - MACCHINE DUFFICIO	A102020701 - Macchine R. RECUPERO
17458	calcolatrice loges	€	0,01	10/06/1998	42833	31/12/1997	1136090999 - BUSINCO - CHIRURGIA	051601 - MACCHINE DUFFICIO	A102020701 - Macchine R. RECUPERO
17618	macchina p. schen	€	0,01	10/06/1998	42815	31/12/1997	1136090999 - BUSINCO - CHIRURGIA	051601 - MACCHINE DUFFICIO	A102020701 - Macchine R. RECUPERO
17645	computer olivetti	€	0,01	10/06/1998		31/12/1997	1136090999 - BUSINCO - CHIRURGIA	051601 - MACCHINE DUFFICIO	A102020701 - Macchine R. RECUPERO

17839	monitor	€	0,01	15/06/1998	31/12/1997	1136012999 - BUSINCO - DIREZIONE	051601 - MACCHINE DUFFICIO	A102020701 - Macchine A - ACQUISTO
17862	computer ibm	€	0,01	15/06/1998	42385	31/12/1997	1136012999 - BUSINCO - DIREZIONE	A102020701 - Macchine R - RECUPERO
19391	MACCHINA DA SCRIVERE	€	0,01	15/06/1998	92335	31/12/1997	1136012999 - BUSINCO - CHIRURGIA	A102020701 - Macchine R - RECUPERO
20088	stampante canonica a barre	€	0,01	15/06/1998	53783	31/12/1997	1136012999 - BUSINCO - CHIRURGIA	A102020701 - Macchine R - RECUPERO
20131	laserplotter canonica	€	0,01	15/06/1998	46599	31/12/1997	1136012999 - BUSINCO - LABORATORIO	A102020701 - Macchine R - RECUPERO
20136	macchina da scrivere olivetti	€	0,01	15/06/1998	53740	31/12/1997	1136012999 - BUSINCO - LABORATORIO	A102020701 - Macchine R - RECUPERO
20140	computer olivetti	€	0,01	15/06/1998	53740	31/12/1997	1136012999 - BUSINCO - LABORATORIO	A102020701 - Macchine R - RECUPERO
20142	stampante olivetti	€	0,01	15/06/1998	53740	31/12/1997	1136012999 - BUSINCO - LABORATORIO	A102020701 - Macchine R - RECUPERO
20145	monitor	€	0,01	15/06/1998	53740	31/12/1997	1136012999 - BUSINCO - LABORATORIO	A102020701 - Macchine R - RECUPERO
20147	monitor	€	0,01	15/06/1998	53740	31/12/1997	1136012999 - BUSINCO - LABORATORIO	A102020701 - Macchine R - RECUPERO
20149	computer vector 396	€	0,01	15/06/1998	53740	31/12/1997	1136012999 - BUSINCO - LABORATORIO	A102020701 - Macchine R - RECUPERO
20151	computer epson	€	0,01	15/06/1998	53740	31/12/1997	1136012999 - BUSINCO - LABORATORIO	A102020701 - Macchine R - RECUPERO
20153	stampante epson tx 850	€	0,01	15/06/1998	53740	31/12/1997	1136012999 - BUSINCO - LABORATORIO	A102020701 - Macchine R - RECUPERO
20155	computer epson 286	€	0,01	15/06/1998	53740	31/12/1997	1136012999 - BUSINCO - LABORATORIO	A102020701 - Macchine R - RECUPERO
20158	stampante michele 192	€	0,01	15/06/1998	53740	31/12/1997	1136012999 - BUSINCO - LABORATORIO	A102020701 - Macchine R - RECUPERO
20162	monitor	€	0,01	15/06/1998	53740	31/12/1997	1136012999 - BUSINCO - LABORATORIO	A102020701 - Macchine R - RECUPERO
20164	stampante epson 570	€	0,01	15/06/1998	53740	31/12/1997	1136012999 - BUSINCO - LABORATORIO	A102020701 - Macchine R - RECUPERO
20167	monitor	€	0,01	15/06/1998	53740	31/12/1997	1136012999 - BUSINCO - LABORATORIO	A102020701 - Macchine R - RECUPERO
20169	stampante epson tx 1050	€	0,01	15/06/1998	53740	31/12/1997	1136012999 - BUSINCO - LABORATORIO	A102020701 - Macchine R - RECUPERO
20172	stampante epson tx 1050	€	0,01	15/06/1998	53740	31/12/1997	1136012999 - BUSINCO - LABORATORIO	A102020701 - Macchine R - RECUPERO
20175	computer bravo	€	0,01	15/06/1998	53740	31/12/1997	1136012999 - BUSINCO - LABORATORIO	A102020701 - Macchine R - RECUPERO
20176	monitor ibm colore	€	0,01	15/06/1998	53740	31/12/1997	1136012999 - BUSINCO - LABORATORIO	A102020701 - Macchine R - RECUPERO
20179	stampante olivetti 520	€	0,01	15/06/1998	53740	31/12/1997	1136012999 - BUSINCO - LABORATORIO	A102020701 - Macchine R - RECUPERO
20181	stampante olivetti 320	€	0,01	15/06/1998	53740	31/12/1997	1136012999 - BUSINCO - LABORATORIO	A102020701 - Macchine R - RECUPERO
20187	computer compaq 386	€	0,01	15/06/1998	53740	31/12/1997	1136012999 - BUSINCO - LABORATORIO	A102020701 - Macchine R - RECUPERO
20192	monitor	€	0,01	15/06/1998	53740	31/12/1997	1136012999 - BUSINCO - LABORATORIO	A102020701 - Macchine R - RECUPERO
20201	monitor	€	0,01	15/06/1998	53740	31/12/1997	1136012999 - BUSINCO - LABORATORIO	A102020701 - Macchine R - RECUPERO
20206	stampante olivetti 520	€	0,01	15/06/1998	53740	31/12/1997	1136012999 - BUSINCO - LABORATORIO	A102020701 - Macchine R - RECUPERO
20210	macchina per scrivere olivetti	€	0,01	15/06/1998	53740	31/12/1997	1136012999 - BUSINCO - LABORATORIO	A102020701 - Macchine R - RECUPERO
20211	MACCHINA DA SCRIVERE	€	0,01	15/06/1998	53740	31/12/1997	1136012999 - BUSINCO - LABORATORIO	A102020701 - Macchine R - RECUPERO
20213	COMPUTER CON MONITOR	€	0,01	15/06/1998	53740	31/12/1997	1136012999 - BUSINCO - LABORATORIO	A102020701 - Macchine R - RECUPERO
20214	stampante olivetti 520	€	0,01	15/06/1998	53740	31/12/1997	1136012999 - BUSINCO - LABORATORIO	A102020701 - Macchine R - RECUPERO
20216	monitor	€	0,01	15/06/1998	53740	31/12/1997	1136012999 - BUSINCO - LABORATORIO	A102020701 - Macchine R - RECUPERO
20219	computer olivetti	€	0,01	15/06/1998	53740	31/12/1997	1136012999 - BUSINCO - LABORATORIO	A102020701 - Macchine R - RECUPERO
20220	COMPUTER	€	0,01	15/06/1998	53740	31/12/1997	1136012999 - BUSINCO - LABORATORIO	A102020701 - Macchine R - RECUPERO
20221	monitor	€	0,01	15/06/1998	53740	31/12/1997	1136012999 - BUSINCO - LABORATORIO	A102020701 - Macchine R - RECUPERO
20223	COMPUTER	€	0,01	15/06/1998	53740	31/12/1997	1136012999 - BUSINCO - LABORATORIO	A102020701 - Macchine R - RECUPERO
20224	computer equipe	€	0,01	15/06/1998	53740	31/12/1997	1136012999 - BUSINCO - LABORATORIO	A102020701 - Macchine R - RECUPERO
20225	COMPUTER OLIVETTI M250	€	0,01	15/06/1998	53740	31/12/1997	1136012999 - BUSINCO - LABORATORIO	A102020701 - Macchine R - RECUPERO
20227	STAMPANTE OLIVETTI DA 306	€	0,01	15/06/1998	53740	31/12/1997	1136012999 - BUSINCO - LABORATORIO	A102020701 - Macchine R - RECUPERO
20229	STAMPANTE OLIVETTI	€	0,01	15/06/1998	53740	31/12/1997	1136012999 - BUSINCO - LABORATORIO	A102020701 - Macchine R - RECUPERO
20231	STAMPANTE	€	0,01	15/06/1998	53740	31/12/1997	1136012999 - BUSINCO - LABORATORIO	A102020701 - Macchine R - RECUPERO
24570	TERMINALE HONEIWELL	€	0,01	24/06/1998	92335	31/12/1997	1136012999 - BUSINCO - DIREZIONE	A102020701 - Macchine A - ACQUISTO
24561	TERMINALE HONEIWELL	€	0,01	24/06/1998	92335	31/12/1997	1136012999 - BUSINCO - DIREZIONE	A102020701 - Macchine A - ACQUISTO
25376	monitor bull a colori	€	0,01	25/06/1998	41691	31/12/1997	1136012999 - BUSINCO - DIREZIONE	A102020701 - Macchine A - ACQUISTO
25381	lattice qic - 1003	€	0,01	25/06/1998	41691	31/12/1997	1136012999 - BUSINCO - DIREZIONE	A102020701 - Macchine A - ACQUISTO
25382	computer bull dpx 20	€	0,01	25/06/1998	41691	31/12/1997	1136012999 - BUSINCO - DIREZIONE	A102020701 - Macchine A - ACQUISTO
25384	lattice honywell	€	0,01	25/06/1998	41691	31/12/1997	1136012999 - BUSINCO - DIREZIONE	A102020701 - Macchine A - ACQUISTO
25386	stampante 970	€	0,01	25/06/1998	41691	31/12/1997	1136012999 - BUSINCO - DIREZIONE	A102020701 - Macchine A - ACQUISTO
25399	stampante olivetti dm 324 st	€	0,01	25/06/1998	20982	31/12/1997	1136012999 - BUSINCO - DIREZIONE	A102020701 - Macchine R - RECUPERO
25401	p.c. olivetti m 300-30 con	€	0,01	25/06/1998	20982	31/12/1997	1136012999 - BUSINCO - DIREZIONE	A102020701 - Macchine R - RECUPERO
25651	stampante hp 8305	€	0,01	31/07/1998	41729	31/12/1997	1136012999 - BUSINCO - DIREZIONE	A102020701 - Macchine R - RECUPERO
29321	computer p7 stampante e video	€	0,01	31/07/1998	41729	31/12/1997	1136012999 - BUSINCO - DIREZIONE	A102020701 - Macchine R - RECUPERO
29326	calcolatrice olivetti	€	0,01	15/01/1998	22384	31/12/1997	1136012999 - BUSINCO - DIREZIONE	A102020701 - Macchine R - RECUPERO
30035	STAMPANTE	€	0,01	15/01/1998	40436	31/12/1997	1136012999 - BUSINCO - DIREZIONE	A102020701 - Macchine R - RECUPERO
38131	PC-STAMPANTE	€	0,01	15/01/1998	41613	31/12/1997	1136012999 - BUSINCO - DIREZIONE	A102020701 - Macchine R - RECUPERO
39132	COMPUTER	€	0,01	19/07/1998	034166	31/12/1997	1136012999 - BUSINCO - CHIRURGIA	A102020701 - Macchine R - RECUPERO
40831	STAMPANTE	€	0,01	19/07/1998	034166	31/12/1997	1136012999 - BUSINCO - CHIRURGIA	A102020701 - Macchine R - RECUPERO

40833	P.C. OLIVETTI	€	0,01	19/10/1998	004165	31/12/1997	1136090999 - BUSINCO - CHIRURGIA	051601 - MACCHINE DUFFICIO	A102020701 - Macchine R - RECUPERO
40876	STAMPANTE	€	0,01	19/10/1998	004277	31/12/1997	1136090999 - BUSINCO - CHIRURGIA	051601 - MACCHINE DUFFICIO	A102020701 - Macchine R - RECUPERO
40877	P.C. VEGAS	€	0,01	19/10/1998	004276	31/12/1997	1136090999 - BUSINCO - CHIRURGIA	051601 - MACCHINE DUFFICIO	A102020701 - Macchine R - RECUPERO
40880	MACCHINA PER SCRIVERE	€	0,01	19/10/1998	004248	31/12/1997	1136090999 - BUSINCO - CHIRURGIA	051601 - MACCHINE DUFFICIO	A102020701 - Macchine R - RECUPERO
40884	MACCHINA PER SCRIVERE	€	0,01	19/10/1998	004247	31/12/1997	1136090999 - BUSINCO - CHIRURGIA	051601 - MACCHINE DUFFICIO	A102020701 - Macchine R - RECUPERO
44189	COMPUTER	€	0,01	22/10/1998		31/12/1997	1136090999 - BUSINCO - MEDICINA	051601 - MACCHINE DUFFICIO	A102020701 - Macchine R - RECUPERO
44639	MONITOR	€	0,01	22/10/1998		31/12/1997	1136090999 - BUSINCO - MEDICINA	051601 - MACCHINE DUFFICIO	A102020701 - Macchine R - RECUPERO
44654	COMPUTER + STAMPANTE	€	0,01	22/10/1998	040542	31/12/1997	1136090999 - BUSINCO - MEDICINA	051601 - MACCHINE DUFFICIO	A102020701 - Macchine R - RECUPERO
44703	COMPUTER + STAMPANTE	€	0,01	22/10/1998	040530	31/12/1997	1136090999 - BUSINCO - MEDICINA	051601 - MACCHINE DUFFICIO	A102020701 - Macchine R - RECUPERO
45062	COMPUTER	€	0,01	23/10/1998	040964	31/12/1997	1136090999 - BUSINCO - MEDICINA	051601 - MACCHINE DUFFICIO	A102020701 - Macchine R - RECUPERO
45523	CALCOLATRICE	€	0,01	23/10/1998		31/12/1997	1136090999 - BUSINCO - MEDICINA	051601 - MACCHINE DUFFICIO	A102020701 - Macchine R - RECUPERO
45701	COMPUTER M250	€	0,01	23/10/1998	040870	31/12/1997	1136090999 - BUSINCO - MEDICINA	051601 - MACCHINE DUFFICIO	A102020701 - Macchine R - RECUPERO
45703	MACCHINA DA SCRIVERE	€	0,01	23/10/1998	040866	31/12/1997	1136090999 - BUSINCO - MEDICINA	051601 - MACCHINE DUFFICIO	A102020701 - Macchine R - RECUPERO
46077	FAX	€	0,01	23/10/1998	041117	31/12/1997	1136090999 - BUSINCO - MEDICINA	051601 - MACCHINE DUFFICIO	A102020701 - Macchine R - RECUPERO
46083	COMPUTER + STAMPANTE	€	0,01	23/10/1998	041117	31/12/1997	1136090999 - BUSINCO - MEDICINA	051601 - MACCHINE DUFFICIO	A102020701 - Macchine R - RECUPERO
46102	COMPUTER + STAMPANTE	€	0,01	23/10/1998	041182	31/12/1997	1136090999 - BUSINCO - MEDICINA	051601 - MACCHINE DUFFICIO	A102020701 - Macchine R - RECUPERO
46135	COMPUTER + STAMPANTE	€	0,01	23/10/1998	041101	31/12/1997	1136090999 - BUSINCO - MEDICINA	051601 - MACCHINE DUFFICIO	A102020701 - Macchine R - RECUPERO
46139	COMPUTER + STAMPANTE	€	0,01	23/10/1998	041102	31/12/1997	1136090999 - BUSINCO - MEDICINA	051601 - MACCHINE DUFFICIO	A102020701 - Macchine R - RECUPERO
46144	COMPUTER	€	0,01	23/10/1998	041078	31/12/1997	1136090999 - BUSINCO - MEDICINA	051601 - MACCHINE DUFFICIO	A102020701 - Macchine R - RECUPERO
46150	COMPUTER + STAMPANTE	€	0,01	23/10/1998	041032	31/12/1997	1136090999 - BUSINCO - MEDICINA	051601 - MACCHINE DUFFICIO	A102020701 - Macchine R - RECUPERO
46156	FOTOPRODOTTORE	€	0,01	23/10/1998		31/12/1997	1136090999 - BUSINCO - MEDICINA	051601 - MACCHINE DUFFICIO	A102020701 - Macchine R - RECUPERO
46161	STAMPANTE	€	0,01	23/10/1998	041093	31/12/1997	1136090999 - BUSINCO - MEDICINA	051601 - MACCHINE DUFFICIO	A102020701 - Macchine R - RECUPERO
46360	COMPUTER	€	0,01	23/10/1998	33564	31/12/1997	1136090999 - BUSINCO - ANESTESIA E	051601 - MACCHINE DUFFICIO	A102020701 - Macchine R - RECUPERO
46377	STAMPANTE	€	0,01	27/10/1998	33553	31/12/1997	1136090999 - BUSINCO - ANESTESIA E	051601 - MACCHINE DUFFICIO	A102020701 - Macchine R - RECUPERO
46341	STAMPANTE	€	0,01	27/10/1998	33505	31/12/1997	1136090999 - BUSINCO - ANESTESIA E	051601 - MACCHINE DUFFICIO	A102020701 - Macchine R - RECUPERO
46442	FAX	€	0,01	27/10/1998		31/12/1997	1136090999 - BUSINCO - ANESTESIA E	051601 - MACCHINE DUFFICIO	A102020701 - Macchine R - RECUPERO
46665	COMPUTER	€	0,01	27/10/1998	22893	31/12/1997	1136090999 - BUSINCO - ANESTESIA E	051601 - MACCHINE DUFFICIO	A102020701 - Macchine R - RECUPERO
48033	MONITOR	€	0,01	27/10/1998		31/12/1997	1136090999 - BUSINCO - ANESTESIA E	051601 - MACCHINE DUFFICIO	A102020701 - Macchine R - RECUPERO
49038	MONITOR	€	0,01	27/10/1998		31/12/1997	1136090999 - BUSINCO - ANESTESIA E	051601 - MACCHINE DUFFICIO	A102020701 - Macchine R - RECUPERO
49215	MONITOR	€	0,01	27/10/1998		31/12/1997	1136090999 - BUSINCO - ANESTESIA E	051601 - MACCHINE DUFFICIO	A102020701 - Macchine R - RECUPERO
49686	MONITOR	€	0,01	27/10/1998		31/12/1997	1136090999 - BUSINCO - ANESTESIA E	051601 - MACCHINE DUFFICIO	A102020701 - Macchine R - RECUPERO
49692	MONITOR	€	0,01	27/10/1998		31/12/1997	1136090999 - BUSINCO - ANESTESIA E	051601 - MACCHINE DUFFICIO	A102020701 - Macchine R - RECUPERO
49704	MONITOR	€	0,01	27/10/1998		31/12/1997	1136090999 - BUSINCO - ANESTESIA E	051601 - MACCHINE DUFFICIO	A102020701 - Macchine R - RECUPERO
49715	MONITOR	€	0,01	27/10/1998		31/12/1997	1136090999 - BUSINCO - ANESTESIA E	051601 - MACCHINE DUFFICIO	A102020701 - Macchine R - RECUPERO
49726	MONITOR	€	0,01	27/10/1998		31/12/1997	1136090999 - BUSINCO - ANESTESIA E	051601 - MACCHINE DUFFICIO	A102020701 - Macchine R - RECUPERO
49877	MONITOR	€	0,01	28/10/1998		31/12/1997	1136090999 - BUSINCO - ANESTESIA E	051601 - MACCHINE DUFFICIO	A102020701 - Macchine R - RECUPERO
50104	MACCHINA PER SCRIVERE	€	0,01	28/10/1998	22874	31/12/1997	1136090999 - BUSINCO - AREA	051601 - MACCHINE DUFFICIO	A102020701 - Macchine R - RECUPERO
50150	Idiocapilatore	€	0,01	28/10/1998		31/12/1997	1136090999 - BUSINCO - DIREZIONE	051601 - MACCHINE DUFFICIO	A102020701 - Macchine R - RECUPERO
50262	MONITOR	€	0,01	28/10/1998		31/12/1997	1136090999 - BUSINCO - DIREZIONE	051601 - MACCHINE DUFFICIO	A102020701 - Macchine R - RECUPERO
50275	VIDEO SYSTEM	€	0,01	28/10/1998		31/12/1997	1136090999 - BUSINCO - DIREZIONE	051601 - MACCHINE DUFFICIO	A102020701 - Macchine R - RECUPERO
50426	MONITOR	€	0,01	28/10/1998		31/12/1997	1136090999 - BUSINCO - DIREZIONE	051601 - MACCHINE DUFFICIO	A102020701 - Macchine R - RECUPERO
50663	MACCHINA PER SCRIVERE	€	0,01	28/10/1998	040801	31/12/1997	1136090999 - BUSINCO - EMATOLOGIA E	051601 - MACCHINE DUFFICIO	A102020701 - Macchine R - RECUPERO
51236	personal computer	€	0,01	28/10/1998	33821	31/12/1997	1136090999 - BUSINCO - EMATOLOGIA E	051601 - MACCHINE DUFFICIO	A102020701 - Macchine R - RECUPERO
51241	stampante personal	€	0,01	28/10/1998	33820	31/12/1997	1136090999 - BUSINCO - EMATOLOGIA E	051601 - MACCHINE DUFFICIO	A102020701 - Macchine R - RECUPERO
51260	apparecchio fax	€	0,01	29/10/1998		31/12/1997	1136090999 - BUSINCO - EMATOLOGIA E	051601 - MACCHINE DUFFICIO	A102020701 - Macchine R - RECUPERO
51338	stampante Epson	€	0,01	29/10/1998	20850	31/12/1997	1136090999 - BUSINCO - ANESTESIA E	051601 - MACCHINE DUFFICIO	A102020701 - Macchine R - RECUPERO
51758	MONITOR	€	0,01	29/10/1998		31/12/1997	1136090999 - BUSINCO - ANESTESIA E	051601 - MACCHINE DUFFICIO	A102020701 - Macchine R - RECUPERO
53113	FOTOCOPIATORE OLIVETTI	€	0,01	03/11/1998		31/12/1997	1136090999 - BUSINCO - CHIRURGIA	051601 - MACCHINE DUFFICIO	A102020701 - Macchine R - RECUPERO
53367	MONITOR	€	0,01	03/11/1998		31/12/1997	1136090999 - BUSINCO - CHIRURGIA	051601 - MACCHINE DUFFICIO	A102020701 - Macchine R - RECUPERO
54407	personal computer	€	0,01	05/11/1998	41143	31/12/1997	1136090999 - BUSINCO - MEDICINA	051601 - MACCHINE DUFFICIO	A102020701 - Macchine R - RECUPERO
54437	personal computer	€	8.604,17	05/11/1998	41077	31/12/1997	1136090999 - BUSINCO - MEDICINA	051601 - MACCHINE DUFFICIO	A102020701 - Macchine R - RECUPERO
55657	personal computer	€	9.296,22	10/11/1998	24881	31/12/1998	1136090999 - BUSINCO - CARDIOLOGIA	051601 - MACCHINE DUFFICIO	A102020701 - Macchine R - RECUPERO
55658	stampante laserjet	€	0,01	10/11/1998	24862	31/12/1998	1136090999 - BUSINCO - CARDIOLOGIA	051601 - MACCHINE DUFFICIO	A102020701 - Macchine R - RECUPERO
55659	monitor 17"	€	0,01	10/11/1998		31/12/1998	1136090999 - BUSINCO - CARDIOLOGIA	051601 - MACCHINE DUFFICIO	A102020701 - Macchine R - RECUPERO
55696	unità video tastiera	€	2.472,80	10/11/1998		31/12/1998	1136090999 - BUSINCO - ANESTESIA E	051601 - MACCHINE DUFFICIO	A102020701 - Macchine R - RECUPERO
56704	tastiera comando	€	13.245,81	10/11/1998		31/12/1998	1136090999 - BUSINCO - ANESTESIA E	051601 - MACCHINE DUFFICIO	A102020701 - Macchine R - RECUPERO
56705	video 15"	€	0,01	10/11/1998		31/12/1998	1136090999 - BUSINCO - ANESTESIA E	051601 - MACCHINE DUFFICIO	A102020701 - Macchine R - RECUPERO
56707	hub 8 canali	€	0,01	10/11/1998		31/12/1998	1136090999 - BUSINCO - ANESTESIA E	051601 - MACCHINE DUFFICIO	A102020701 - Macchine R - RECUPERO

56714	unità video tastiera	€	2.472,80	10/11/1998	27/02/1999	1136403099 - BUSINCO - ANESTESIA E	051801 - MACCHINE DUFFICIO	A102020701 - Macchine	A - ACQUISTO
56750	unità video tastiera	€	2.472,80	10/11/1998	27/02/1999	1136403099 - BUSINCO - ANESTESIA E	051801 - MACCHINE DUFFICIO	A102020701 - Macchine	A - ACQUISTO
56757	unità video tastiera	€	2.472,80	10/11/1998	27/02/1999	1136403099 - BUSINCO - ANESTESIA E	051801 - MACCHINE DUFFICIO	A102020701 - Macchine	A - ACQUISTO
57429	personal computer	€	3.770,14	11/11/1998	29/04/1998	1136403099 - BUSINCO - EMATOLOGIA E	051801 - MACCHINE DUFFICIO	A102020701 - Macchine	R - RECUPERO
57430	stampante desktop	€	0,01	11/11/1998	21/05/1998	1136403099 - BUSINCO - EMATOLOGIA E	051801 - MACCHINE DUFFICIO	A102020701 - Macchine	R - RECUPERO
58714	fotocopiatore sharp s2220	€	1.938,30	16/11/1998	30/08/1998	1136403099 - BUSINCO - ONCOLOGIA	051801 - MACCHINE DUFFICIO	A102020701 - Macchine	A - ACQUISTO
58722	modern fax sistema	€	0,01	16/11/1998	03/08/1998	1136403099 - BUSINCO - ONCOLOGIA	051801 - MACCHINE DUFFICIO	A102020701 - Macchine	A - ACQUISTO
58723	stampante hp deskjet	€	0,01	16/11/1998	03/08/1998	1136403099 - BUSINCO - ONCOLOGIA	051801 - MACCHINE DUFFICIO	A102020701 - Macchine	R - RECUPERO
58727	immagine zip parallel	€	0,01	16/11/1998	03/08/1998	1136403099 - BUSINCO - ONCOLOGIA	051801 - MACCHINE DUFFICIO	A102020701 - Macchine	R - RECUPERO
58840	personal computer	€	1.243,63	16/11/1998	01/07/1998	1136403099 - BUSINCO - RADIOLOGIA	051801 - MACCHINE DUFFICIO	A102020701 - Macchine	R - RECUPERO
58841	stampante canon	€	207,82	16/11/1998	01/07/1998	1136403099 - BUSINCO - RADIOLOGIA	051801 - MACCHINE DUFFICIO	A102020701 - Macchine	R - RECUPERO
58864	personal computer	€	0,01	16/11/1998	31/12/1997	1136403099 - BUSINCO - ANATOMIA	051801 - MACCHINE DUFFICIO	A102020701 - Macchine	R - RECUPERO
62082	calcolatrice	€	0,01	01/12/1998	31/12/1997	1136403099 - BUSINCO - DIREZIONE	051801 - MACCHINE DUFFICIO	A102020701 - Macchine	A - ACQUISTO
62133	macchina per scrivere	€	0,01	02/12/1998	31/12/1997	1136403099 - BUSINCO - DIREZIONE	051801 - MACCHINE DUFFICIO	A102020701 - Macchine	R - RECUPERO
62134	fotocopiatore	€	0,01	02/12/1998	31/12/1997	1136403099 - BUSINCO - DIREZIONE	051801 - MACCHINE DUFFICIO	A102020701 - Macchine	A - ACQUISTO
62153	macchina per scrivere	€	0,01	23/12/1998	30/09/1998	1510004199 - BUSINCO - AREA	051801 - MACCHINE DUFFICIO	A102020701 - Macchine	R - RECUPERO
63030	scanner nutek	€	128,11	23/12/1998	21/10/1998	1136403099 - BUSINCO - RADIOLOGIA	051801 - MACCHINE DUFFICIO	A102020701 - Macchine	A - ACQUISTO
63092	stampante laserpi 6l	€	508,19	01/10/1998	31/03/1999	1136403099 - BUSINCO - LABORATORIO	051801 - MACCHINE DUFFICIO	A102020701 - Macchine	R - RECUPERO
63283	nel scanner	€	68,17	02/10/1998	23/11/1998	1136403099 - BUSINCO - MEDICINA	051801 - MACCHINE DUFFICIO	A102020701 - Macchine	A - ACQUISTO
64112	STAMPANTE LASER EPSON	€	551,58	28/02/2000	02/02/2000	1510004199 - BUSINCO - AREA	051801 - MACCHINE DUFFICIO	A102020701 - Macchine	R - RECUPERO
64197	STAMPANTE EPSON LQ570	€	557,77	28/02/2000	20/04/1999	1136403099 - BUSINCO - ONCOLOGIA	051801 - MACCHINE DUFFICIO	A102020701 - Macchine	R - RECUPERO
64298	STAMPANTE	€	528,79	28/02/2000	28/05/1999	1136403099 - BUSINCO - RADIOLOGIA	051801 - MACCHINE DUFFICIO	A102020701 - Macchine	R - RECUPERO
64454	MONITOR MAG 17"	€	340,86	01/03/2000	08/06/1999	1136403099 - BUSINCO - LABORATORIO	051801 - MACCHINE DUFFICIO	A102020701 - Macchine	A - ACQUISTO
64454	CALCOLATRICE OLIVETTI	€	111,55	01/03/2000	18/05/1999	1510004199 - BUSINCO - AREA	051801 - MACCHINE DUFFICIO	A102020701 - Macchine	A - ACQUISTO
66112	STAMPANTE HP LASERJET	€	458,61	08/09/2000	15/03/1999	1136403099 - BUSINCO - LABORATORIO	051801 - MACCHINE DUFFICIO	A102020701 - Macchine	R - RECUPERO
66173	STAMPANTE EPSON FX880	€	448,07	08/09/2000	17/03/1999	1136403099 - BUSINCO - MEDICINA	051801 - MACCHINE DUFFICIO	A102020701 - Macchine	R - RECUPERO
66174	STAMPANTE EPSON FX880	€	448,07	08/09/2000	17/03/1999	1136403099 - BUSINCO - MEDICINA	051801 - MACCHINE DUFFICIO	A102020701 - Macchine	R - RECUPERO
66207	PERSONAL COMPUTER PI	€	2.091,65	08/09/2000	15/01/1999	1136403099 - BUSINCO - DIREZIONE	051801 - MACCHINE DUFFICIO	A102020701 - Macchine	R - RECUPERO
66208	STAMPANTE LASERJET 6L	€	0,01	08/09/2000	26/02/1999	1136403099 - BUSINCO - ONCOLOGIA	051801 - MACCHINE DUFFICIO	A102020701 - Macchine	R - RECUPERO
66456	FOTOCOPIATORE MITA	€	1.983,19	14/03/2000	26/02/1999	1136403099 - BUSINCO - ONCOLOGIA	051801 - MACCHINE DUFFICIO	A102020701 - Macchine	A - ACQUISTO
66560	FOTOCOPIATORE SHARP SF	€	980,81	14/03/2000	07/03/2000	1510004199 - BUSINCO - AREA	051801 - MACCHINE DUFFICIO	A102020701 - Macchine	A - ACQUISTO
67850	STAMPANTE EPSON LQ570	€	404,08	08/09/2000	22/12/1999	1136403099 - BUSINCO - ANATOMIA	051801 - MACCHINE DUFFICIO	A102020701 - Macchine	R - RECUPERO
67864	STAMPANTE EPSON STYLUS	€	105,36	08/09/2000	31/05/2000	1510004199 - BUSINCO - AREA	051801 - MACCHINE DUFFICIO	A102020701 - Macchine	R - RECUPERO
67866	STAMPANTE EPSON STYLUS	€	198,32	08/09/2000	21/12/1999	1136403099 - BUSINCO - AREA	051801 - MACCHINE DUFFICIO	A102020701 - Macchine	R - RECUPERO
68031	UNITÀ VIDEO TASTIERA CS/3	€	3.887,50	08/06/2000	21/12/1999	1136403099 - BUSINCO - ANESTESIA E	051801 - MACCHINE DUFFICIO	A102020701 - Macchine	A - ACQUISTO
68032	UNITÀ VIDEO TASTIERA CS/3	€	3.887,50	08/06/2000	21/12/1999	1136403099 - BUSINCO - ANESTESIA E	051801 - MACCHINE DUFFICIO	A102020701 - Macchine	A - ACQUISTO
68033	UNITÀ VIDEO TASTIERA CS/3	€	3.887,50	08/06/2000	21/12/1999	1136403099 - BUSINCO - ANESTESIA E	051801 - MACCHINE DUFFICIO	A102020701 - Macchine	A - ACQUISTO
68034	UNITÀ VIDEO TASTIERA CS/3	€	3.887,50	08/06/2000	21/12/1999	1136403099 - BUSINCO - ANESTESIA E	051801 - MACCHINE DUFFICIO	A102020701 - Macchine	A - ACQUISTO
68035	UNITÀ VIDEO TASTIERA CS/3	€	3.887,50	08/06/2000	21/12/1999	1136403099 - BUSINCO - ANESTESIA E	051801 - MACCHINE DUFFICIO	A102020701 - Macchine	A - ACQUISTO
68036	MONITOR ASS 35842	€	0,01	08/06/2000	21/12/1999	1136403099 - BUSINCO - ANESTESIA E	051801 - MACCHINE DUFFICIO	A102020701 - Macchine	A - ACQUISTO
68037	MONITOR ASS 35843	€	0,01	08/06/2000	21/12/1999	1136403099 - BUSINCO - ANESTESIA E	051801 - MACCHINE DUFFICIO	A102020701 - Macchine	A - ACQUISTO
68038	MONITOR ASS 35844	€	0,01	08/06/2000	21/12/1999	1136403099 - BUSINCO - ANESTESIA E	051801 - MACCHINE DUFFICIO	A102020701 - Macchine	A - ACQUISTO
68039	MONITOR ASS 35845	€	0,01	08/06/2000	21/12/1999	1136403099 - BUSINCO - ANESTESIA E	051801 - MACCHINE DUFFICIO	A102020701 - Macchine	A - ACQUISTO
69040	MONITOR ASS 35846	€	0,01	08/06/2000	21/12/1999	1136403099 - BUSINCO - ANESTESIA E	051801 - MACCHINE DUFFICIO	A102020701 - Macchine	A - ACQUISTO
69156	FOTOCOPIATORE SHARP	€	828,82	08/06/2000	03/04/2000	1136403099 - BUSINCO - RADIOLOGIA	051801 - MACCHINE DUFFICIO	A102020701 - Macchine	R - RECUPERO
69227	STAMPANTE HP DESKJET	€	287,20	05/07/2000	06/07/2000	1136403099 - BUSINCO - DIREZIONE	051801 - MACCHINE DUFFICIO	A102020701 - Macchine	R - RECUPERO
69335	FAX OLIVETTI OX 500	€	216,91	20/07/2000	06/07/2000	1136403099 - BUSINCO - LABORATORIO	051801 - MACCHINE DUFFICIO	A102020701 - Macchine	R - RECUPERO
69332	COMPUTER PENTIIUM III	€	1.548,37	20/07/2000	06/07/2000	1136403099 - BUSINCO - EMATOLOGIA E	051801 - MACCHINE DUFFICIO	A102020701 - Macchine	R - RECUPERO
69555	STAMPANTE OKI MOD 3021	€	618,75	15/09/2000	11/09/2000	1510004199 - BUSINCO - AREA	051801 - MACCHINE DUFFICIO	A102020701 - Macchine	R - RECUPERO
69600	STAMPANTE LASER	€	399,74	20/11/2000	06/07/2000	1510004199 - BUSINCO - AREA	051801 - MACCHINE DUFFICIO	A102020701 - Macchine	R - RECUPERO
69603	STAMPANTE CANON	€	371,33	24/11/2000	15/11/2000	1510004199 - BUSINCO - AREA	051801 - MACCHINE DUFFICIO	A102020701 - Macchine	R - RECUPERO
69601	MODEM ESTERNO HAMLET	€	163,81	15/11/2000	06/07/2000	1510004199 - BUSINCO - LABORATORIO	051801 - MACCHINE DUFFICIO	A102020701 - Macchine	R - RECUPERO
69169	TELEFONO CORDLESS	€	84,28	19/02/2001	06/02/2001	1510004199 - BUSINCO - AREA	051801 - MACCHINE DUFFICIO	A102020701 - Macchine	R - RECUPERO
69168	TELEFONO DIGITALE	€	146,02	19/02/2001	06/02/2001	1510004199 - BUSINCO - AREA	051801 - MACCHINE DUFFICIO	A102020701 - Macchine	R - RECUPERO
69174	STAMPANTE EPSON LQ580	€	793,28	05/03/2001	08/02/2001	1160034199 - BUSINCO - ANATOMIA	051801 - MACCHINE DUFFICIO	A102020701 - Macchine	R - RECUPERO

69176	STAMPANTE EPSON STYLUS	€	216,91	09/03/2001	29043	20/02/2002	1136409999 - BUSINCO - AREA	051601 - MACCHINE DUFFICIO	A102020701 - Macchine R - RECUPERO
69158	STAMPANTE EPSON FAX160	€	656,50	13/03/2001	18955	13/03/2001	1510004199 - BUSINCO - AREA	051601 - MACCHINE DUFFICIO	A102020701 - Macchine R - RECUPERO
70291	COMPUTER PORTATILE	€	2.693,51	21/05/2001	26073	10/05/2002	1136640999 - BUSINCO - ONCOLOGIA	051601 - MACCHINE DUFFICIO	A102020701 - Macchine R - RECUPERO
70411	PERSONAL COMPUTER	€	2.693,52	21/05/2001	41728	21/05/2001	1136640999 - BUSINCO - CARDIOLOGIA	051601 - MACCHINE DUFFICIO	A102020701 - Macchine R - RECUPERO
70828	TELEFAX SAMSUNG SF3100	€	226,59	10/09/2001		03/09/2001	1160038199 - BUSINCO - LABORATORIO	051601 - MACCHINE DUFFICIO	A102020701 - Macchine R - RECUPERO
71307	FOTOCOPIATORE OLIVETTI	€	1.548,37	13/12/2001	26272	29/11/2001	1136640999 - BUSINCO - ONCOLOGIA	051601 - MACCHINE DUFFICIO	A102020701 - Macchine R - RECUPERO
71308	PERSONAL COMPUTER	€	2.231,09	13/12/2001	26273	29/11/2001	1136640999 - BUSINCO - ONCOLOGIA	051601 - MACCHINE DUFFICIO	A102020701 - Macchine R - RECUPERO
71309	PERSONAL COMPUTER	€	2.045,17	26/02/2002	26294	29/01/2002	1510004199 - BUSINCO - AREA	051601 - MACCHINE DUFFICIO	A102020701 - Macchine R - RECUPERO
71655	PERSONAL COMPUTER	€	221,87	26/02/2002	26295	29/01/2002	1510004199 - BUSINCO - AREA	051601 - MACCHINE DUFFICIO	A102020701 - Macchine R - RECUPERO
71667	STAMPANTE INKJET	€	731,30	26/02/2002		29/01/2002	1510004199 - BUSINCO - AREA	051601 - MACCHINE DUFFICIO	A102020701 - Macchine R - RECUPERO
71668	SCANNER	€	5.218,26	26/02/2002		10/01/2002	1136180999 - BUSINCO - DIREZIONE	051601 - MACCHINE DUFFICIO	A102020701 - Macchine R - RECUPERO
71750	PLOTTER HP DESIGN JET	€	363,40	26/02/2002	161179	10/01/2002	1136180999 - BUSINCO - EMATOLOGIA	051601 - MACCHINE DUFFICIO	A102020701 - Macchine R - RECUPERO
71772	STAMPANTE SAMSUNG ML	€	363,40	26/02/2002	161188	25/03/2002	1136690999 - BUSINCO - RADIOLOGIA	051601 - MACCHINE DUFFICIO	A102020701 - Macchine R - RECUPERO
71781	STAMPANTE SAMSUNG ML	€	363,40	18/04/2002	26329	25/03/2002	1136690999 - BUSINCO - RADIOLOGIA	051601 - MACCHINE DUFFICIO	A102020701 - Macchine R - RECUPERO
72723	PERSONAL COMPUTER	€	2.138,13	18/04/2002	26330	25/03/2002	1136690999 - BUSINCO - RADIOLOGIA	051601 - MACCHINE DUFFICIO	A102020701 - Macchine R - RECUPERO
72728	PERSONAL COMPUTER	€	2.138,13	18/04/2002	26330	25/03/2002	1136690999 - BUSINCO - RADIOLOGIA	051601 - MACCHINE DUFFICIO	A102020701 - Macchine R - RECUPERO
72729	PERSONAL COMPUTER	€	2.138,13	18/04/2002	26332	25/03/2002	1136690999 - BUSINCO - RADIOLOGIA	051601 - MACCHINE DUFFICIO	A102020701 - Macchine R - RECUPERO
72730	PERSONAL COMPUTER	€	2.138,13	18/04/2002	26333	25/03/2002	1136690999 - BUSINCO - RADIOLOGIA	051601 - MACCHINE DUFFICIO	A102020701 - Macchine R - RECUPERO
72731	PERSONAL COMPUTER	€	2.138,13	18/04/2002	26334	25/03/2002	1136690999 - BUSINCO - RADIOLOGIA	051601 - MACCHINE DUFFICIO	A102020701 - Macchine R - RECUPERO
72732	PERSONAL COMPUTER	€	2.138,13	18/04/2002	26335	25/03/2002	1136690999 - BUSINCO - RADIOLOGIA	051601 - MACCHINE DUFFICIO	A102020701 - Macchine R - RECUPERO
72733	PERSONAL COMPUTER	€	2.138,13	18/04/2002	26336	25/03/2002	1136690999 - BUSINCO - RADIOLOGIA	051601 - MACCHINE DUFFICIO	A102020701 - Macchine R - RECUPERO
72734	PERSONAL COMPUTER	€	2.138,13	18/04/2002	26337	25/03/2002	1136690999 - BUSINCO - RADIOLOGIA	051601 - MACCHINE DUFFICIO	A102020701 - Macchine R - RECUPERO
72735	STAMPANTE CANON S400	€	146,74	18/04/2002	26337	25/03/2002	1136690999 - BUSINCO - RADIOLOGIA	051601 - MACCHINE DUFFICIO	A102020701 - Macchine R - RECUPERO
72923	FAX CANON EB10	€	550,08	28/05/2002		20/05/2002	1136370999 - BUSINCO - ONCOLOGIA	051601 - MACCHINE DUFFICIO	A102020701 - Macchine R - RECUPERO
73555	PERSONAL COMPUTER	€	1.650,00	24/09/2002	26416	17/09/2002	1136180999 - BUSINCO - EMATOLOGIA	051601 - MACCHINE DUFFICIO	A102020701 - Macchine R - RECUPERO
73594	PERSONAL COMPUTER	€	1.020,70	24/09/2002	26410	17/09/2002	1136180999 - BUSINCO - EMATOLOGIA	051601 - MACCHINE DUFFICIO	A102020701 - Macchine R - RECUPERO
73595	STAMPANTE LASER	€	319,99	24/09/2002	26412	17/09/2002	1136180999 - BUSINCO - EMATOLOGIA	051601 - MACCHINE DUFFICIO	A102020701 - Macchine R - RECUPERO
73605	STAMPANTE LASER	€	1.000,00	24/09/2002	26418	17/09/2002	1136180999 - BUSINCO - EMATOLOGIA	051601 - MACCHINE DUFFICIO	A102020701 - Macchine R - RECUPERO
73607	PERSONAL COMPUTER	€	1.020,70	24/09/2002	26413	17/09/2002	1136180999 - BUSINCO - EMATOLOGIA	051601 - MACCHINE DUFFICIO	A102020701 - Macchine R - RECUPERO
73608	PERSONAL COMPUTER	€	319,99	24/09/2002	26415	17/09/2002	1136180999 - BUSINCO - EMATOLOGIA	051601 - MACCHINE DUFFICIO	A102020701 - Macchine R - RECUPERO
74082	PERSONAL COMPUTER	€	758,20	07/10/2002	26424	07/10/2002	1136180999 - BUSINCO - EMATOLOGIA	051601 - MACCHINE DUFFICIO	A102020701 - Macchine R - RECUPERO
74095	PERSONAL COMPUTER	€	4.099,60	10/10/2002	26421	07/10/2002	1136180999 - BUSINCO - EMATOLOGIA	051601 - MACCHINE DUFFICIO	A102020701 - Macchine R - RECUPERO
74096	STAMPANTE HP 8500 ASS	€	0,01	10/10/2002	26422	07/10/2002	1136180999 - BUSINCO - EMATOLOGIA	051601 - MACCHINE DUFFICIO	A102020701 - Macchine R - RECUPERO
74097	SCANNER ASS. 26421	€	0,01	10/10/2002		07/10/2002	1136180999 - BUSINCO - EMATOLOGIA	051601 - MACCHINE DUFFICIO	A102020701 - Macchine R - RECUPERO
74098	TELEFAX SAMSUNG ASS.	€	0,01	10/10/2002	26425	07/10/2002	1136180999 - BUSINCO - EMATOLOGIA	051601 - MACCHINE DUFFICIO	A102020701 - Macchine R - RECUPERO
74423	PERSONAL COMPUTER	€	833,37	04/11/2002	26425	21/02/2002	1510004199 - BUSINCO - AREA	051601 - MACCHINE DUFFICIO	A102020701 - Macchine R - RECUPERO
74424	STAMPANTE LASER	€	218,74	04/11/2002	26426	21/02/2002	1510004199 - BUSINCO - AREA	051601 - MACCHINE DUFFICIO	A102020701 - Macchine R - RECUPERO
74425	PERSONAL COMPUTER	€	717,77	04/11/2002	26427	21/02/2002	1510004199 - BUSINCO - AREA	051601 - MACCHINE DUFFICIO	A102020701 - Macchine R - RECUPERO
74459	FAX A CARTA COMUNE	€	194,80	19/11/2002		19/11/2002	1510004199 - BUSINCO - AREA	051601 - MACCHINE DUFFICIO	A102020701 - Macchine R - RECUPERO
74670	LETTORE IOMEGA	€	199,00	12/12/2002		17/02/2003	1136640999 - BUSINCO - ONCOLOGIA	051601 - MACCHINE DUFFICIO	A102020701 - Macchine R - RECUPERO
75255	PERSONAL COMPUTER	€	720,42	12/03/2003	26755	17/02/2003	1136640999 - BUSINCO - ONCOLOGIA	051601 - MACCHINE DUFFICIO	A102020701 - Macchine R - RECUPERO
75266	PERSONAL COMPUTER	€	2.520,00	01/04/2003	26800	01/04/2003	1136690999 - BUSINCO - RADIOLOGIA	051601 - MACCHINE DUFFICIO	A102020701 - Macchine R - RECUPERO
75448	STAMPANTE DIGITALE A	€	1.020,00	13/05/2003	47779	27/01/2003	1136180999 - BUSINCO - EMATOLOGIA	051601 - MACCHINE DUFFICIO	A102020701 - Macchine R - RECUPERO
75489	PERSONAL COMPUTER	€	720,00	13/05/2003	47779	27/01/2003	1136180999 - BUSINCO - EMATOLOGIA	051601 - MACCHINE DUFFICIO	A102020701 - Macchine R - RECUPERO
75490	STAMPANTE TERMICA	€	769,22	03/10/2003	56887	03/10/2003	1510004199 - BUSINCO - AREA	051601 - MACCHINE DUFFICIO	A102020701 - Macchine R - RECUPERO
75832	PERSONAL COMPUTER	€	769,22	03/10/2003	56888	03/10/2003	1510004199 - BUSINCO - AREA	051601 - MACCHINE DUFFICIO	A102020701 - Macchine R - RECUPERO
75833	PERSONAL COMPUTER	€	769,22	03/10/2003	56888	03/10/2003	1510004199 - BUSINCO - AREA	051601 - MACCHINE DUFFICIO	A102020701 - Macchine R - RECUPERO
75834	MONITOR 17"	€	215,17	03/10/2003		03/10/2003	1510004199 - BUSINCO - AREA	051601 - MACCHINE DUFFICIO	A102020701 - Macchine R - RECUPERO
75835	MONITOR 17"	€	215,17	03/10/2003	26846	22/05/2003	1136690999 - BUSINCO - RADIOLOGIA	051601 - MACCHINE DUFFICIO	A102020701 - Macchine R - RECUPERO
76018	STAMPANTE INKJET	€	214,80	03/10/2003		22/05/2003	1136690999 - BUSINCO - RADIOLOGIA	051601 - MACCHINE DUFFICIO	A102020701 - Macchine R - RECUPERO
76022	SCANNER	€	39,43	03/10/2003		22/05/2003	1136690999 - BUSINCO - RADIOLOGIA	051601 - MACCHINE DUFFICIO	A102020701 - Macchine R - RECUPERO
76023	MODEM	€	528,00	03/10/2003		02/04/2003	1136071999 - BUSINCO - DIREZIONE	051601 - MACCHINE DUFFICIO	A102020701 - Macchine R - RECUPERO
76025	PERSONAL COMPUTER	€	1.032,00	03/10/2003	26993	28/05/2003	1136610999 - BUSINCO - MEDICINA	051601 - MACCHINE DUFFICIO	A102020701 - Macchine R - RECUPERO
76237	STAMPANTE AD AGHI	€	1.068,00	15/12/2003	26861	28/05/2003	1136610999 - BUSINCO - MEDICINA	051601 - MACCHINE DUFFICIO	A102020701 - Macchine R - RECUPERO
76260	STAMPANTE LASER	€	298,80	15/12/2003	26862	30/06/2003	1136610999 - BUSINCO - MEDICINA	051601 - MACCHINE DUFFICIO	A102020701 - Macchine R - RECUPERO
76281	PERSONAL COMPUTER	€	1.090,00	15/12/2003	97166	25/06/2003	1136610999 - BUSINCO - MEDICINA	051601 - MACCHINE DUFFICIO	A102020701 - Macchine R - RECUPERO
76282	MONITOR 17"	€	236,80	15/12/2003		25/06/2003	1136610999 - BUSINCO - MEDICINA	051601 - MACCHINE DUFFICIO	A102020701 - Macchine R - RECUPERO

76535	MONITOR 17" AG6. 1860x47	€	182.00	16/12/2003	24/11/2003	151004199 - BUSINCO - AREA	051601 - MACCHINE DUFFICIO	A102020701 - Macchine	A - ACQUISTO
76536	STAMPANTE LASER	€	215.94	16/12/2003	02/04/2003	151004199 - BUSINCO - ANATOMIA	051601 - MACCHINE DUFFICIO	A102020701 - Macchine	R - RECUPERO
76514	MONITOR 17"	€	584.00	16/12/2003	07/04/2003	113603199 - BUSINCO - EMATOLOGIA E	051601 - MACCHINE DUFFICIO	A102020701 - Macchine	A - ACQUISTO
76538	PERSONAL COMPUTER	€	1.078.60	16/12/2003	17/02/2003	1136180999 - BUSINCO - RADIOLOGIA E	051601 - MACCHINE DUFFICIO	A102020701 - Macchine	R - RECUPERO
76534	PERSONAL COMPUTER CON	€	2.400.00	16/12/2003	14/03/2003	1136690999 - BUSINCO - RADIOLOGIA	051601 - MACCHINE DUFFICIO	A102020701 - Macchine	R - RECUPERO
76533	PERSONAL COMPUTER CON	€	2.400.00	16/12/2003	14/03/2003	1136690999 - BUSINCO - RADIOLOGIA	051601 - MACCHINE DUFFICIO	A102020701 - Macchine	R - RECUPERO
76539	STAMPANTE EPSON ASS.	€	0.01	16/12/2003	14/03/2003	1136690999 - BUSINCO - RADIOLOGIA	051601 - MACCHINE DUFFICIO	A102020701 - Macchine	R - RECUPERO
76637	STAMPANTE EPSON ASS.	€	0.01	16/12/2003	14/03/2003	1136690999 - BUSINCO - RADIOLOGIA	051601 - MACCHINE DUFFICIO	A102020701 - Macchine	R - RECUPERO
76638	MASTERIZZATORE ASS.	€	0.01	16/12/2003	14/03/2003	1136690999 - BUSINCO - RADIOLOGIA	051601 - MACCHINE DUFFICIO	A102020701 - Macchine	R - RECUPERO
76639	SCANNER HP4800C ASS.	€	0.01	16/12/2003	14/03/2003	1136690999 - BUSINCO - RADIOLOGIA	051601 - MACCHINE DUFFICIO	A102020701 - Macchine	R - RECUPERO
76741	STAMPANTE INKJET	€	99.00	16/12/2003	08/05/2003	113603199 - BUSINCO - RADIOLOGIA	051601 - MACCHINE DUFFICIO	A102020701 - Macchine	R - RECUPERO
76837	UNITA'DI BACKUP-OTEL	€	960.00	27/01/2004	23/06/2003	116003199 - BUSINCO - ANATOMIA	051601 - MACCHINE DUFFICIO	A102020701 - Macchine	A - ACQUISTO
77039	MONITOR 17" SAMSUNG	€	186.00	22/04/2004	24/02/2004	151004199 - BUSINCO - AREA	051601 - MACCHINE DUFFICIO	A102020701 - Macchine	A - ACQUISTO
77544	SERVER CON MONITOR	€	6.702.00	22/04/2004	26/01/2004	1136180999 - BUSINCO - EMATOLOGIA E	051601 - MACCHINE DUFFICIO	A102020701 - Macchine	A - ACQUISTO
77545	COMPUTER	€	567.40	22/04/2004	02/01/2004	1136180999 - BUSINCO - DIREZIONE	051601 - MACCHINE DUFFICIO	A102020701 - Macchine	R - RECUPERO
78038	COMPUTER	€	1.500.00	10/05/2004	02/01/2004	1136180999 - BUSINCO - DIREZIONE	051601 - MACCHINE DUFFICIO	A102020701 - Macchine	R - RECUPERO
78039	FOTOCOPIATORE	€	1.000.00	10/05/2004	30/04/2004	113603199 - BUSINCO - RADIOLOGIA	051601 - MACCHINE DUFFICIO	A102020701 - Macchine	A - ACQUISTO
78338	STAMPANTE EPSON	€	153.80	20/05/2004	30/04/2004	113603199 - BUSINCO - RADIOLOGIA	051601 - MACCHINE DUFFICIO	A102020701 - Macchine	R - RECUPERO
78599	MONITOR LCD	€	480.00	10/06/2004	05/05/2004	113603199 - BUSINCO - DIREZIONE	051601 - MACCHINE DUFFICIO	A102020701 - Macchine	R - RECUPERO
78593	STAMPANTE LASER	€	540.00	10/06/2004	31/03/2004	151004199 - BUSINCO - AREA	051601 - MACCHINE DUFFICIO	A102020701 - Macchine	R - RECUPERO
78584	MODEM ESTERNO	€	90.00	10/06/2004	05/05/2004	113603199 - BUSINCO - CHIRURGIA	051601 - MACCHINE DUFFICIO	A102020701 - Macchine	A - ACQUISTO
78794	COMPUTER AT-ION	€	587.40	17/06/2004	26/01/2004	113603199 - BUSINCO - DIREZIONE	051601 - MACCHINE DUFFICIO	A102020701 - Macchine	R - RECUPERO
78785	STAMPANTE	€	75.00	17/06/2004	13/05/2004	1136409999 - BUSINCO - ANESTESIA E	051601 - MACCHINE DUFFICIO	A102020701 - Macchine	R - RECUPERO
78852	STAMPANTE EPSON	€	75.00	24/06/2004	13/05/2004	1136409999 - BUSINCO - RADIOLOGIA	051601 - MACCHINE DUFFICIO	A102020701 - Macchine	R - RECUPERO
78856	COMPUTER	€	587.40	24/06/2004	27/09/2004	113603199 - BUSINCO - AREA	051601 - MACCHINE DUFFICIO	A102020701 - Macchine	R - RECUPERO
78869	MONITOR	€	204.00	29/08/2004	11/03/2004	151004199 - BUSINCO - AREA	051601 - MACCHINE DUFFICIO	A102020701 - Macchine	A - ACQUISTO
78901	COMPUTER PORTATILE	€	1.368.00	29/08/2004	27/02/2004	113603199 - BUSINCO - ANATOMIA	051601 - MACCHINE DUFFICIO	A102020701 - Macchine	R - RECUPERO
78902	COMPUTER PORTATILE	€	900.00	29/08/2004	04/06/2004	113603199 - BUSINCO - RADIOLOGIA	051601 - MACCHINE DUFFICIO	A102020701 - Macchine	R - RECUPERO
78917	MODEM ESTERNO	€	88.40	06/07/2004	21/06/2004	1136409999 - BUSINCO - ANESTESIA E	051601 - MACCHINE DUFFICIO	A102020701 - Macchine	A - ACQUISTO
79013	MONITOR	€	204.00	16/07/2004	13/05/2004	151004199 - BUSINCO - AREA	051601 - MACCHINE DUFFICIO	A102020701 - Macchine	A - ACQUISTO
79034	CAMERA DIGITALE OLYMPUS	€	828.00	18/08/2004	28/05/2004	1136640999 - BUSINCO - ONCOLOGIA	051601 - MACCHINE DUFFICIO	A102020701 - Macchine	A - ACQUISTO
79035	VIDEOPROIETTORE	€	1.188.00	18/08/2004	28/05/2004	1136640999 - BUSINCO - ONCOLOGIA	051601 - MACCHINE DUFFICIO	A102020701 - Macchine	A - ACQUISTO
79178	MODEM ESTERNO	€	57.60	30/08/2004	22/05/2003	113603199 - BUSINCO - ANATOMIA	051601 - MACCHINE DUFFICIO	A102020701 - Macchine	A - ACQUISTO
79182	MODEM ESTERNO	€	86.40	31/08/2004	02/06/2004	1136409999 - BUSINCO - ANESTESIA E	051601 - MACCHINE DUFFICIO	A102020701 - Macchine	R - RECUPERO
79225	MONITOR	€	204.00	02/09/2004	29/05/2004	1160032629 - BUSINCO - LABORATORIO	051601 - MACCHINE DUFFICIO	A102020701 - Macchine	A - ACQUISTO
79226	MONITOR	€	204.00	02/09/2004	29/05/2004	1160032629 - BUSINCO - LABORATORIO	051601 - MACCHINE DUFFICIO	A102020701 - Macchine	A - ACQUISTO
79296	NOTEBOOK	€	1.880.40	13/09/2004	18/05/2004	1136610999 - BUSINCO - ONCOLOGIA	051601 - MACCHINE DUFFICIO	A102020701 - Macchine	R - RECUPERO
79296	NOTEBOOK	€	1.880.40	13/09/2004	18/05/2004	1136610999 - BUSINCO - ONCOLOGIA	051601 - MACCHINE DUFFICIO	A102020701 - Macchine	R - RECUPERO
79296	NOTEBOOK	€	1.880.40	13/09/2004	18/05/2004	1136610999 - BUSINCO - ONCOLOGIA	051601 - MACCHINE DUFFICIO	A102020701 - Macchine	R - RECUPERO
79296	NOTEBOOK	€	1.880.40	13/09/2004	18/05/2004	1136610999 - BUSINCO - ONCOLOGIA	051601 - MACCHINE DUFFICIO	A102020701 - Macchine	R - RECUPERO
79296	NOTEBOOK	€	1.880.40	13/09/2004	18/05/2004	1136610999 - BUSINCO - ONCOLOGIA	051601 - MACCHINE DUFFICIO	A102020701 - Macchine	R - RECUPERO
79296	NOTEBOOK	€	1.880.40	13/09/2004	18/05/2004	1136610999 - BUSINCO - ONCOLOGIA	051601 - MACCHINE DUFFICIO	A102020701 - Macchine	R - RECUPERO
79296	NOTEBOOK	€	1.880.40	13/09/2004	18/05/2004	1136610999 - BUSINCO - ONCOLOGIA	051601 - MACCHINE DUFFICIO	A102020701 - Macchine	R - RECUPERO
79296	NOTEBOOK	€	1.880.40	13/09/2004	18/05/2004	1136610999 - BUSINCO - ONCOLOGIA	051601 - MACCHINE DUFFICIO	A102020701 - Macchine	R - RECUPERO
79296	NOTEBOOK	€	1.880.40	13/09/2004	18/05/2004	1136610999 - BUSINCO - ONCOLOGIA	051601 - MACCHINE DUFFICIO	A102020701 - Macchine	R - RECUPERO
79296	NOTEBOOK	€	1.880.40	13/09/2004	18/05/2004	1136610999 - BUSINCO - ONCOLOGIA	051601 - MACCHINE DUFFICIO	A102020701 - Macchine	R - RECUPERO
79296	NOTEBOOK	€	1.880.40	13/09/2004	18/05/2004	1136610999 - BUSINCO - ONCOLOGIA	051601 - MACCHINE DUFFICIO	A102020701 - Macchine	R - RECUPERO
79296	NOTEBOOK	€	1.880.40	13/09/2004	18/05/2004	1136610999 - BUSINCO - ONCOLOGIA	051601 - MACCHINE DUFFICIO	A102020701 - Macchine	R - RECUPERO
79296	NOTEBOOK	€	1.880.40	13/09/2004	18/05/2004	1136610999 - BUSINCO - ONCOLOGIA	051601 - MACCHINE DUFFICIO	A102020701 - Macchine	R - RECUPERO
79296	NOTEBOOK	€	1.880.40	13/09/2004	18/05/2004	1136610999 - BUSINCO - ONCOLOGIA	051601 - MACCHINE DUFFICIO	A102020701 - Macchine	R - RECUPERO
79296	NOTEBOOK	€	1.880.40	13/09/2004	18/05/2004	1136610999 - BUSINCO - ONCOLOGIA	051601 - MACCHINE DUFFICIO	A102020701 - Macchine	R - RECUPERO
79296	NOTEBOOK	€	1.880.40	13/09/2004	18/05/2004	1136610999 - BUSINCO - ONCOLOGIA	051601 - MACCHINE DUFFICIO	A102020701 - Macchine	R - RECUPERO
79296	NOTEBOOK	€	1.880.40	13/09/2004	18/05/2004	1136610999 - BUSINCO - ONCOLOGIA	051601 - MACCHINE DUFFICIO	A102020701 - Macchine	R - RECUPERO
79296	NOTEBOOK	€	1.880.40	13/09/2004	18/05/2004	1136610999 - BUSINCO - ONCOLOGIA	051601 - MACCHINE DUFFICIO	A102020701 - Macchine	R - RECUPERO
79296	NOTEBOOK	€	1.880.40	13/09/2004	18/05/2004	1136610999 - BUSINCO - ONCOLOGIA	051601 - MACCHINE DUFFICIO	A102020701 - Macchine	R - RECUPERO
79296	NOTEBOOK	€	1.880.40	13/09/2004	18/05/2004	1136610999 - BUSINCO - ONCOLOGIA	051601 - MACCHINE DUFFICIO	A102020701 - Macchine	R - RECUPERO
79296	NOTEBOOK	€	1.880.40	13/09/2004	18/05/2004	1136610999 - BUSINCO - ONCOLOGIA	051601 - MACCHINE DUFFICIO	A102020701 - Macchine	R - RECUPERO
79296	NOTEBOOK	€	1.880.40	13/09/2004	18/05/2004	1136610999 - BUSINCO - ONCOLOGIA	051601 - MACCHINE DUFFICIO	A102020701 - Macchine	R - RECUPERO
79296	NOTEBOOK	€	1.880.40	13/09/2004	18/05/2004	1136610999 - BUSINCO - ONCOLOGIA	051601 - MACCHINE DUFFICIO	A102020701 - Macchine	R - RECUPERO
79296	NOTEBOOK	€	1.880.40	13/09/2004	18/05/2004	1136610999 - BUSINCO - ONCOLOGIA	051601 - MACCHINE DUFFICIO	A102020701 - Macchine	R - RECUPERO
79296	NOTEBOOK	€	1.880.40	13/09/2004	18/05/2004	1136610999 - BUSINCO - ONCOLOGIA	051601 - MACCHINE DUFFICIO	A102020701 - Macchine	R - RECUPERO
79296	NOTEBOOK	€	1.880.40	13/09/2004	18/05/2004	1136610999 - BUSINCO - ONCOLOGIA	051601 - MACCHINE DUFFICIO	A102020701 - Macchine	R - RECUPERO
79296	NOTEBOOK	€	1.880.40	13/09/2004	18/05/2004	1136610999 - BUSINCO - ONCOLOGIA	051601 - MACCHINE DUFFICIO	A102020701 - Macchine	R - RECUPERO
79296	NOTEBOOK	€	1.880.40	13/09/2004	18/05/2004	1136610999 - BUSINCO - ONCOLOGIA	051601 - MACCHINE DUFFICIO	A102020701 - Macchine	R - RECUPERO
79296	NOTEBOOK	€	1.880.40	13/09/2004	18/05/2004	1136610999 - BUSINCO - ONCOLOGIA	051601 - MACCHINE DUFFICIO	A102020701 - Macchine	R - RECUPERO
79296	NOTEBOOK	€	1.880.40	13/09/2004	18/05/2004	1136610999 - BUSINCO - ONCOLOGIA	051601 - MACCHINE DUFFICIO	A102020701 - Macchine	R - RECUPERO
79296	NOTEBOOK	€	1.880.40	13/09/2004	18/05/2004	1136610999 - BUSINCO - ONCOLOGIA	051601 - MACCHINE DUFFICIO	A102020701 - Macchine	R - RECUPERO
79296	NOTEBOOK	€	1.880.40	13/09/2004	18/05/2004	1136610999 - BUSINCO - ONCOLOGIA	051601 - MACCHINE DUFFICIO	A102020701 - Macchine	R - RECUPERO
79296	NOTEBOOK	€	1.880.40	13/09/2004	18/05/2004	1136610999 - BUSINCO - ONCOLOGIA	051601 - MACCHINE DUFFICIO	A102020701 - Macchine	R - RECUPERO
79296	NOTEBOOK	€	1.880.40	13/09/2004	18/05/2004	1136610999 - BUSINCO - ONCOLOGIA	051601 - MACCHINE DUFFICIO	A102020701 - Macchine	R - RECUPERO
79296									

82238 FAX	€	89.90	29/08/2005	27/12/2005	27/321	09/05/2005	1136604999 - BUSINCO - RADIOLOGIA	051601 - MACCHINE DUFFICIO	A102020701 - Macchine	R - RECUPERO
83045 PC FOTEC+MONITOR	€	2.100,00	22/12/2005	27/12/2005	27398	22/12/2005	1136604999 - BUSINCO - DIREZIONE	051601 - MACCHINE DUFFICIO	A102020701 - Macchine	R - RECUPERO
83049 STAMPANTE HP MULT. PSC	€	94.90	27/12/2005	27/398		22/12/2005	1136604999 - BUSINCO - DIREZIONE	051601 - MACCHINE DUFFICIO	A102020701 - Macchine	R - RECUPERO
83291 MONITOR 17" 6N	€	208.40	27/01/2006			27/01/2006	1136604999 - BUSINCO - DIREZIONE	051601 - MACCHINE DUFFICIO	A102020701 - Macchine	R - RECUPERO
83334 STAMPANTE SAMSUNG ML	€	113.98	03/02/2006	27449		02/02/2006	1160036199 - BUSINCO - ANATOMIA	051601 - MACCHINE DUFFICIO	A102020701 - Macchine	R - RECUPERO
83352 MONITOR LCD 17"	€	254.00	10/02/2006			10/02/2006	1136604999 - BUSINCO - DIREZIONE	051601 - MACCHINE DUFFICIO	A102020701 - Macchine	R - RECUPERO
83390 CALCOPIRICE	€	69.99	01/03/2006			24/02/2006	1510004199 - BUSINCO - AREA	051601 - MACCHINE DUFFICIO	A102020701 - Macchine	R - RECUPERO
83714 FAX PHILIPS	€	78.90	22/03/2006	27398		24/03/2006	1510004199 - BUSINCO - AREA	051601 - MACCHINE DUFFICIO	A102020701 - Macchine	R - RECUPERO
83732 STAMPANTE LASER	€	178.90	30/03/2006	27398		24/03/2006	1510004199 - BUSINCO - AREA	051601 - MACCHINE DUFFICIO	A102020701 - Macchine	R - RECUPERO
83791 MONITOR LCD 17"	€	199.00	31/03/2006			24/03/2006	1510004199 - BUSINCO - AREA	051601 - MACCHINE DUFFICIO	A102020701 - Macchine	R - RECUPERO
83793 MONITOR CRT 17"	€	156.00	31/03/2006			24/03/2006	1510004199 - BUSINCO - AREA	051601 - MACCHINE DUFFICIO	A102020701 - Macchine	R - RECUPERO
83794 STAMPANTE SAMSUNG ML	€	144.00	31/03/2006	27476		24/03/2006	1510004199 - BUSINCO - AREA	051601 - MACCHINE DUFFICIO	A102020701 - Macchine	R - RECUPERO
83812 STAMPANTE EPSON LX 300	€	342.00	07/04/2006	27446		05/04/2006	1510004199 - BUSINCO - AREA	051601 - MACCHINE DUFFICIO	A102020701 - Macchine	R - RECUPERO
83818 MONITOR CRT 17"	€	156.00	10/04/2006			27/03/2006	1136604999 - BUSINCO - DIREZIONE	051601 - MACCHINE DUFFICIO	A102020701 - Macchine	R - RECUPERO
83819 STAMPANTE SAMSUNG ML	€	144.00	10/04/2006	27448		05/04/2006	1136604999 - BUSINCO - DIREZIONE	051601 - MACCHINE DUFFICIO	A102020701 - Macchine	R - RECUPERO
83828 FAX PHILIPS	€	89.90	11/04/2006			05/04/2006	1136604999 - BUSINCO - DIREZIONE	051601 - MACCHINE DUFFICIO	A102020701 - Macchine	R - RECUPERO
83828 STAMPANTE LASER LBP 2900	€	114.80	11/04/2006	27494		05/04/2006	1136604999 - BUSINCO - DIREZIONE	051601 - MACCHINE DUFFICIO	A102020701 - Macchine	R - RECUPERO
83926 MONITOR ACER CRT 17"	€	114.80	24/04/2006			13/04/2006	1136604999 - BUSINCO - DIREZIONE	051601 - MACCHINE DUFFICIO	A102020701 - Macchine	R - RECUPERO
83927 MONITOR ACER CRT 17"	€	114.80	24/04/2006			13/04/2006	1136604999 - BUSINCO - DIREZIONE	051601 - MACCHINE DUFFICIO	A102020701 - Macchine	R - RECUPERO
83928 MONITOR ACER CRT 17"	€	114.80	24/04/2006			13/04/2006	1136604999 - BUSINCO - DIREZIONE	051601 - MACCHINE DUFFICIO	A102020701 - Macchine	R - RECUPERO
83929 MONITOR ACER CRT 17"	€	114.80	24/04/2006			13/04/2006	1136604999 - BUSINCO - DIREZIONE	051601 - MACCHINE DUFFICIO	A102020701 - Macchine	R - RECUPERO
84133 MONITOR CRT 17"	€	144.00	18/05/2006			02/05/2006	1180036199 - BUSINCO - ANATOMIA	051601 - MACCHINE DUFFICIO	A102020701 - Macchine	R - RECUPERO
84134 STAMPANTE SAMSUNG	€	113.98	18/05/2006	27499		02/05/2006	1180036199 - BUSINCO - ANATOMIA	051601 - MACCHINE DUFFICIO	A102020701 - Macchine	R - RECUPERO
84182 STAMPANTE SAMSUNG	€	144.00	01/06/2006	27528		23/05/2006	1136604999 - BUSINCO - RADIOLOGIA	051601 - MACCHINE DUFFICIO	A102020701 - Macchine	R - RECUPERO
84183 STAMPANTE SAMSUNG	€	144.00	01/06/2006	27527		23/05/2006	1136604999 - BUSINCO - RADIOLOGIA	051601 - MACCHINE DUFFICIO	A102020701 - Macchine	R - RECUPERO
84184 STAMPANTE SAMSUNG	€	144.00	01/06/2006	27528		23/05/2006	1136604999 - BUSINCO - RADIOLOGIA	051601 - MACCHINE DUFFICIO	A102020701 - Macchine	R - RECUPERO
84352 STAMPANTE SAMSUNG ML	€	113.98	27/06/2006	27515		18/05/2006	1160036199 - BUSINCO - ANATOMIA	051601 - MACCHINE DUFFICIO	A102020701 - Macchine	R - RECUPERO
84370 STAMPANTE TERNICA X	€	600.00	30/06/2006	27553		23/06/2006	1160036199 - BUSINCO - LABORATORIO	051601 - MACCHINE DUFFICIO	A102020701 - Macchine	R - RECUPERO
84976 STAMPANTE HP 1320	€	384.00	04/07/2006	27503		28/04/2006	1136604999 - BUSINCO - CHIRURGIA	051601 - MACCHINE DUFFICIO	A102020701 - Macchine	R - RECUPERO
84981 STAMPANTE EPSON LC 2180	€	1187.80	04/07/2006	27502		28/04/2006	1136604999 - BUSINCO - CHIRURGIA	051601 - MACCHINE DUFFICIO	A102020701 - Macchine	R - RECUPERO
85077 STAMPANTE SAMSUNG ML	€	88.00	17/07/2006	27584		24/07/2006	1160036199 - BUSINCO - LABORATORIO	051601 - MACCHINE DUFFICIO	A102020701 - Macchine	R - RECUPERO
85155 DISTRUGGI DOCUMENTI	€	79.78	31/07/2006			24/07/2006	1160036199 - BUSINCO - LABORATORIO	051601 - MACCHINE DUFFICIO	A102020701 - Macchine	R - RECUPERO
85156 DISTRUGGI DOCUMENTI	€	203.33	31/07/2006			24/07/2006	1160036199 - BUSINCO - LABORATORIO	051601 - MACCHINE DUFFICIO	A102020701 - Macchine	R - RECUPERO
85600 FAX PHILIPS	€	59.00	29/09/2006			01/09/2006	1136604999 - BUSINCO - DIREZIONE	051601 - MACCHINE DUFFICIO	A102020701 - Macchine	R - RECUPERO
85604 STAMPANTE OLIVETTI	€	49.00	29/09/2006	27582		01/09/2006	1136604999 - BUSINCO - DIREZIONE	051601 - MACCHINE DUFFICIO	A102020701 - Macchine	R - RECUPERO
85627 MONITOR LCD 17"	€	284.00	04/10/2006			21/06/2006	1136604999 - BUSINCO - MEDICINA	051601 - MACCHINE DUFFICIO	A102020701 - Macchine	R - RECUPERO
85628 MONITOR LCD 17"	€	284.00	04/10/2006			21/06/2006	1136604999 - BUSINCO - MEDICINA	051601 - MACCHINE DUFFICIO	A102020701 - Macchine	R - RECUPERO
85629 MONITOR LCD 17"	€	284.00	04/10/2006			21/06/2006	1136604999 - BUSINCO - MEDICINA	051601 - MACCHINE DUFFICIO	A102020701 - Macchine	R - RECUPERO
85630 STAMPANTE LASER HP 1320	€	324.00	04/10/2006	27550		21/06/2006	1136604999 - BUSINCO - MEDICINA	051601 - MACCHINE DUFFICIO	A102020701 - Macchine	R - RECUPERO
85631 STAMPANTE LASER HP 1320	€	324.00	04/10/2006	27551		21/06/2006	1136604999 - BUSINCO - MEDICINA	051601 - MACCHINE DUFFICIO	A102020701 - Macchine	R - RECUPERO
85632 STAMPANTE LASER HP 1320	€	324.00	04/10/2006	27552		21/06/2006	1136604999 - BUSINCO - MEDICINA	051601 - MACCHINE DUFFICIO	A102020701 - Macchine	R - RECUPERO
85708 P.C. HP DC 7600	€	747.88	11/10/2006	27607		04/10/2006	1136604999 - BUSINCO - MEDICINA	051601 - MACCHINE DUFFICIO	A102020701 - Macchine	R - RECUPERO
85709 MONITOR HP LCD 17"	€	157.32	11/10/2006			04/10/2006	1136604999 - BUSINCO - MEDICINA	051601 - MACCHINE DUFFICIO	A102020701 - Macchine	R - RECUPERO
85710 STAMPANTE SAMSUNG ML	€	170.86	11/10/2006	27608		04/10/2006	1136604999 - BUSINCO - MEDICINA	051601 - MACCHINE DUFFICIO	A102020701 - Macchine	R - RECUPERO
85724 COMPUTER HP DC 7600	€	747.88	09/11/2006	27611		04/10/2006	1136604999 - BUSINCO - CHIRURGIA	051601 - MACCHINE DUFFICIO	A102020701 - Macchine	R - RECUPERO
85825 COMPUTER HP DC 7600	€	747.88	09/11/2006	27611		04/10/2006	1136604999 - BUSINCO - CHIRURGIA	051601 - MACCHINE DUFFICIO	A102020701 - Macchine	R - RECUPERO
86626 MONITOR HP LCD 17" L 1708	€	157.32	09/11/2006			04/10/2006	1136604999 - BUSINCO - CHIRURGIA	051601 - MACCHINE DUFFICIO	A102020701 - Macchine	R - RECUPERO
86627 MONITOR HP LCD 17" L 1708	€	157.32	09/11/2006			04/10/2006	1136604999 - BUSINCO - CHIRURGIA	051601 - MACCHINE DUFFICIO	A102020701 - Macchine	R - RECUPERO
86628 STAMPANTE SAMSUNG ML	€	110.88	09/11/2006	27613		04/10/2006	1136604999 - BUSINCO - CHIRURGIA	051601 - MACCHINE DUFFICIO	A102020701 - Macchine	R - RECUPERO
86629 STAMPANTE SAMSUNG ML	€	110.88	09/11/2006	27613		04/10/2006	1136604999 - BUSINCO - CHIRURGIA	051601 - MACCHINE DUFFICIO	A102020701 - Macchine	R - RECUPERO
87064 MONITOR HP LCD 17" L 1708	€	157.32	28/11/2006	27641		27/07/2006	1510004199 - BUSINCO - ANATOMIA	051601 - MACCHINE DUFFICIO	A102020701 - Macchine	R - RECUPERO
87065 STAMPANTE SAMSUNG ML	€	110.88	28/11/2006	27643		27/07/2006	1510004199 - BUSINCO - AREA	051601 - MACCHINE DUFFICIO	A102020701 - Macchine	R - RECUPERO
87067 COMPUTER HP DC 7600	€	440.00	28/11/2006	27644		27/07/2006	1510004199 - BUSINCO - AREA	051601 - MACCHINE DUFFICIO	A102020701 - Macchine	R - RECUPERO
87069 MONITOR HP LCD 17" L 1708	€	157.32	28/11/2006			27/07/2006	1510004199 - BUSINCO - AREA	051601 - MACCHINE DUFFICIO	A102020701 - Macchine	R - RECUPERO
87070 STAMPANTE SAMSUNG ML	€	170.86	28/11/2006	27646		27/07/2006	1510004199 - BUSINCO - AREA	051601 - MACCHINE DUFFICIO	A102020701 - Macchine	R - RECUPERO
87072 COMPUTER HP DC 7600	€	440.00	28/11/2006	27647		27/07/2006	1510004199 - BUSINCO - AREA	051601 - MACCHINE DUFFICIO	A102020701 - Macchine	R - RECUPERO

87074	COMPUTER HP DC 7600	€	440.02	28/12/2006	27/9/06	27/07/2006	116003299 - BUSINCO - LABORATORIO	051601 - MACCHINE DUFFICIO	A102020701 - Macchine	R - RECUPERO
87076	MONITOR HP LCD 17" L 1706	€	157.32	28/12/2006		27/07/2006	116003299 - BUSINCO - LABORATORIO	051601 - MACCHINE DUFFICIO	A102020701 - Macchine	A - ACQUISITO
87078	MONITOR HP LCD 17" L 1706	€	157.32	28/12/2006		27/07/2006	116003299 - BUSINCO - LABORATORIO	051601 - MACCHINE DUFFICIO	A102020701 - Macchine	A - ACQUISITO
87080	STAMPANTE SAMSUNG ML	€	170.66	28/12/2006	27/651	27/07/2006	116003299 - BUSINCO - LABORATORIO	051601 - MACCHINE DUFFICIO	A102020701 - Macchine	R - RECUPERO
87081	STAMPANTE SAMSUNG ML	€	170.66	28/12/2006	27/652	27/07/2006	116003299 - BUSINCO - LABORATORIO	051601 - MACCHINE DUFFICIO	A102020701 - Macchine	R - RECUPERO
88904	FAX SHARP UXP420 IT	€	89.00	21/12/2006		15/12/2006	1139640999 - BUSINCO - ONCOLOGIA	051601 - MACCHINE DUFFICIO	A102020701 - Macchine	A - ACQUISITO
88905	FAX SHARP UXP420 IT	€	89.00	21/12/2006		15/12/2006	1510004199 - BUSINCO - AREA	051601 - MACCHINE DUFFICIO	A102020701 - Macchine	A - ACQUISITO
5000028967	PERSONAL COMPUTER AMD	€	587.40	19/12/2007		18/12/2007	1510004199 - BUSINCO - AREA	051601 - MACCHINE DUFFICIO	A102020701 - Macchine	A - ACQUISITO
5000028969	PERSONAL COMPUTER AMD	€	587.40	19/12/2007		18/12/2007	1510004199 - BUSINCO - AREA	051601 - MACCHINE DUFFICIO	A102020701 - Macchine	A - ACQUISITO
5000028958	STAMPANTE TERMICA X	€	600.00	22/07/2008		09/07/2007	1139640999 - BUSINCO - ONCOLOGIA	051601 - MACCHINE DUFFICIO	A102020701 - Macchine	A - ACQUISITO
5000028959	STAMPANTE TERMICA X	€	600.00	22/07/2008		09/07/2007	1139640999 - BUSINCO - ONCOLOGIA	051601 - MACCHINE DUFFICIO	A102020701 - Macchine	A - ACQUISITO
5000028960	STAMPANTE TERMICA X	€	480.00	22/07/2008		06/07/2007	1139640999 - BUSINCO - ONCOLOGIA	051601 - MACCHINE DUFFICIO	A102020701 - Macchine	A - ACQUISITO
5000028961	STAMPANTE TERMICA X	€	480.00	22/07/2008		06/07/2007	1139640999 - BUSINCO - ONCOLOGIA	051601 - MACCHINE DUFFICIO	A102020701 - Macchine	A - ACQUISITO
5000028963	STAMPANTE TERMICA X	€	480.00	22/07/2008		06/07/2007	1139640999 - BUSINCO - ONCOLOGIA	051601 - MACCHINE DUFFICIO	A102020701 - Macchine	A - ACQUISITO
5000028981	FAX SAMSUNG SF 980	€	90.00	28/07/2008		22/10/2007	1139640999 - BUSINCO - ONCOLOGIA	051601 - MACCHINE DUFFICIO	A102020701 - Macchine	A - ACQUISITO
5000028225	PC SPECIAL CONFIGURATION	€	480.12	04/03/2008		01/02/2007	1138180999 - BUSINCO - EMATOLOGIA	051601 - MACCHINE DUFFICIO	A102020701 - Macchine	A - ACQUISITO
5000028236	PC SPECIAL CONFIGURATION	€	480.12	04/03/2008		01/02/2007	1138180999 - BUSINCO - EMATOLOGIA	051601 - MACCHINE DUFFICIO	A102020701 - Macchine	A - ACQUISITO
5000028237	PC SPECIAL CONFIGURATION	€	480.12	04/03/2008		01/02/2007	1138180999 - BUSINCO - EMATOLOGIA	051601 - MACCHINE DUFFICIO	A102020701 - Macchine	A - ACQUISITO
5000028258	VIDEO LENOVO 17" LCD	€	189.16	04/03/2008		01/02/2007	1138180999 - BUSINCO - EMATOLOGIA	051601 - MACCHINE DUFFICIO	A102020701 - Macchine	A - ACQUISITO
5000028260	VIDEO LENOVO 17" LCD	€	189.16	04/03/2008		01/02/2007	1138180999 - BUSINCO - EMATOLOGIA	051601 - MACCHINE DUFFICIO	A102020701 - Macchine	A - ACQUISITO
5000028261	PC SPECIAL CONFIGURATION	€	480.12	04/03/2008		01/02/2007	1138180999 - BUSINCO - EMATOLOGIA	051601 - MACCHINE DUFFICIO	A102020701 - Macchine	A - ACQUISITO
5000028262	PC SPECIAL CONFIGURATION	€	480.12	04/03/2008		01/02/2007	1138180999 - BUSINCO - EMATOLOGIA	051601 - MACCHINE DUFFICIO	A102020701 - Macchine	A - ACQUISITO
5000028263	PC SPECIAL CONFIGURATION	€	480.12	04/03/2008		01/02/2007	1138180999 - BUSINCO - EMATOLOGIA	051601 - MACCHINE DUFFICIO	A102020701 - Macchine	A - ACQUISITO
5000028284	PC SPECIAL CONFIGURATION	€	480.12	04/03/2008		01/02/2007	1138180999 - BUSINCO - EMATOLOGIA	051601 - MACCHINE DUFFICIO	A102020701 - Macchine	A - ACQUISITO
5000028285	VIDEO LENOVO 17" LCD	€	189.16	04/03/2008		01/02/2007	1138180999 - BUSINCO - EMATOLOGIA	051601 - MACCHINE DUFFICIO	A102020701 - Macchine	A - ACQUISITO
5000028286	VIDEO LENOVO 17" LCD	€	189.16	04/03/2008		01/02/2007	1138180999 - BUSINCO - EMATOLOGIA	051601 - MACCHINE DUFFICIO	A102020701 - Macchine	A - ACQUISITO
5000028287	VIDEO LENOVO 17" LCD	€	189.16	04/03/2008		01/02/2007	1138180999 - BUSINCO - EMATOLOGIA	051601 - MACCHINE DUFFICIO	A102020701 - Macchine	A - ACQUISITO
5000028288	VIDEO LENOVO 17" LCD	€	189.16	04/03/2008		01/02/2007	1138180999 - BUSINCO - EMATOLOGIA	051601 - MACCHINE DUFFICIO	A102020701 - Macchine	A - ACQUISITO
5000028289	VIDEO LENOVO 17" LCD	€	189.16	04/03/2008		01/02/2007	1138180999 - BUSINCO - EMATOLOGIA	051601 - MACCHINE DUFFICIO	A102020701 - Macchine	A - ACQUISITO
5000028290	VIDEO LENOVO 17" LCD	€	189.16	04/03/2008		01/02/2007	1138180999 - BUSINCO - EMATOLOGIA	051601 - MACCHINE DUFFICIO	A102020701 - Macchine	A - ACQUISITO
5000028291	VIDEO LENOVO 17" LCD	€	189.16	04/03/2008		01/02/2007	1138180999 - BUSINCO - EMATOLOGIA	051601 - MACCHINE DUFFICIO	A102020701 - Macchine	A - ACQUISITO
5000028292	VIDEO LENOVO 17" LCD	€	189.16	04/03/2008		01/02/2007	1138180999 - BUSINCO - EMATOLOGIA	051601 - MACCHINE DUFFICIO	A102020701 - Macchine	A - ACQUISITO
5000028293	VIDEO LENOVO 17" LCD	€	189.16	04/03/2008		01/02/2007	1138180999 - BUSINCO - EMATOLOGIA	051601 - MACCHINE DUFFICIO	A102020701 - Macchine	A - ACQUISITO
5000028294	VIDEO LENOVO 17" LCD	€	189.16	04/03/2008		01/02/2007	1138180999 - BUSINCO - EMATOLOGIA	051601 - MACCHINE DUFFICIO	A102020701 - Macchine	A - ACQUISITO
5000028295	VIDEO LENOVO 17" LCD	€	189.16	04/03/2008		01/02/2007	1138180999 - BUSINCO - EMATOLOGIA	051601 - MACCHINE DUFFICIO	A102020701 - Macchine	A - ACQUISITO
5000028296	VIDEO LENOVO 17" LCD	€	189.16	04/03/2008		01/02/2007	1138180999 - BUSINCO - EMATOLOGIA	051601 - MACCHINE DUFFICIO	A102020701 - Macchine	A - ACQUISITO
5000028297	VIDEO LENOVO 17" LCD	€	189.16	04/03/2008		01/02/2007	1138180999 - BUSINCO - EMATOLOGIA	051601 - MACCHINE DUFFICIO	A102020701 - Macchine	A - ACQUISITO
5000028298	VIDEO LENOVO 17" LCD	€	189.16	04/03/2008		01/02/2007	1138180999 - BUSINCO - EMATOLOGIA	051601 - MACCHINE DUFFICIO	A102020701 - Macchine	A - ACQUISITO
5000028299	VIDEO LENOVO 17" LCD	€	189.16	04/03/2008		01/02/2007	1138180999 - BUSINCO - EMATOLOGIA	051601 - MACCHINE DUFFICIO	A102020701 - Macchine	A - ACQUISITO
5000028300	VIDEO LENOVO 17" LCD	€	189.16	04/03/2008		01/02/2007	1138180999 - BUSINCO - EMATOLOGIA	051601 - MACCHINE DUFFICIO	A102020701 - Macchine	A - ACQUISITO
5000028301	VIDEO LENOVO 17" LCD	€	189.16	04/03/2008		01/02/2007	1138180999 - BUSINCO - EMATOLOGIA	051601 - MACCHINE DUFFICIO	A102020701 - Macchine	A - ACQUISITO
5000028302	VIDEO LENOVO 17" LCD	€	189.16	04/03/2008		01/02/2007	1138180999 - BUSINCO - EMATOLOGIA	051601 - MACCHINE DUFFICIO	A102020701 - Macchine	A - ACQUISITO
5000028303	VIDEO LENOVO 17" LCD	€	189.16	04/03/2008		01/02/2007	1138180999 - BUSINCO - EMATOLOGIA	051601 - MACCHINE DUFFICIO	A102020701 - Macchine	A - ACQUISITO
5000028304	VIDEO LENOVO 17" LCD	€	189.16	04/03/2008		01/02/2007	1138180999 - BUSINCO - EMATOLOGIA	051601 - MACCHINE DUFFICIO	A102020701 - Macchine	A - ACQUISITO
5000028305	VIDEO LENOVO 17" LCD	€	189.16	04/03/2008		01/02/2007	1138180999 - BUSINCO - EMATOLOGIA	051601 - MACCHINE DUFFICIO	A102020701 - Macchine	A - ACQUISITO
5000028306	VIDEO LENOVO 17" LCD	€	189.16	04/03/2008		01/02/2007	1138180999 - BUSINCO - EMATOLOGIA	051601 - MACCHINE DUFFICIO	A102020701 - Macchine	A - ACQUISITO
5000028307	VIDEO LENOVO 17" LCD	€	189.16	04/03/2008		01/02/2007	1138180999 - BUSINCO - EMATOLOGIA	051601 - MACCHINE DUFFICIO	A102020701 - Macchine	A - ACQUISITO
5000028308	VIDEO LENOVO 17" LCD	€	189.16	04/03/2008		01/02/2007	1138180999 - BUSINCO - EMATOLOGIA	051601 - MACCHINE DUFFICIO	A102020701 - Macchine	A - ACQUISITO
5000028309	VIDEO LENOVO 17" LCD	€	189.16	04/03/2008		01/02/2007	1138180999 - BUSINCO - EMATOLOGIA	051601 - MACCHINE DUFFICIO	A102020701 - Macchine	A - ACQUISITO
5000028310	VIDEO LENOVO 17" LCD	€	189.16	04/03/2008		01/02/2007	1138180999 - BUSINCO - EMATOLOGIA	051601 - MACCHINE DUFFICIO	A102020701 - Macchine	A - ACQUISITO
5000028311	VIDEO LENOVO 17" LCD	€	189.16	04/03/2008		01/02/2007	1138180999 - BUSINCO - EMATOLOGIA	051601 - MACCHINE DUFFICIO	A102020701 - Macchine	A - ACQUISITO
5000028312	VIDEO LENOVO 17" LCD	€	189.16	04/03/2008		01/02/2007	1138180999 - BUSINCO - EMATOLOGIA	051601 - MACCHINE DUFFICIO	A102020701 - Macchine	A - ACQUISITO
5000028313	VIDEO LENOVO 17" LCD	€	189.16	04/03/2008		01/02/2007	1138180999 - BUSINCO - EMATOLOGIA	051601 - MACCHINE DUFFICIO	A102020701 - Macchine	A - ACQUISITO
5000028314	VIDEO LENOVO 17" LCD	€	189.16	04/03/2008		01/02/2007	1138180999 - BUSINCO - EMATOLOGIA	051601 - MACCHINE DUFFICIO	A102020701 - Macchine	A - ACQUISITO
5000028315	VIDEO LENOVO 17" LCD	€	189.16	04/03/2008		01/02/2007	1138180999 - BUSINCO - EMATOLOGIA	051601 - MACCHINE DUFFICIO	A102020701 - Macchine	A - ACQUISITO
5000028316	VIDEO LENOVO 17" LCD	€	189.16	04/03/2008		01/02/2007	1138180999 - BUSINCO - EMATOLOGIA	051601 - MACCHINE DUFFICIO	A102020701 - Macchine	A - ACQUISITO
5000028317	VIDEO LENOVO 17" LCD	€	189.16	04/03/2008		01/02/2007	1138180999 - BUSINCO - EMATOLOGIA	051601 - MACCHINE DUFFICIO	A102020701 - Macchine	A - ACQUISITO
5000028318	VIDEO LENOVO 17" LCD	€	189.16	04/03/2008		01/02/2007	1138180999 - BUSINCO - EMATOLOGIA	051601 - MACCHINE DUFFICIO	A102020701 - Macchine	A - ACQUISITO
5000028319	VIDEO LENOVO 17" LCD	€	189.16	04/03/2008		01/02/2007	1138180999 - BUSINCO - EMATOLOGIA	051601 - MACCHINE DUFFICIO	A102020701 - Macchine	A - ACQUISITO
5000028320	VIDEO LENOVO 17" LCD	€	189.16	04/03/2008		01/02/2007	1138180999 - BUSINCO - EMATOLOGIA	051601 - MACCHINE DUFFICIO	A102020701 - Macchine	A - ACQUISITO
5000028321	VIDEO LENOVO 17" LCD	€	189.16	04/03/2008		01/02/2007	1138180999 - BUSINCO - EMATOLOGIA	051601 - MACCHINE DUFFICIO	A102020701 - Macchine	A - ACQUISITO
5000028322	VIDEO LENOVO 17" LCD	€	189.16	04/03/2008		01/02/2007	1138180999 - BUSINCO - EMATOLOGIA	051601 - MACCHINE DUFFICIO	A102020701 - Macchine	A - ACQUISITO
5000028323	VIDEO LENOVO 17" LCD	€	189.16	04/03/2008		01/02/2007	1138180999 - BUSINCO - EMATOLOGIA	051601 - MACCHINE DUFFICIO	A102020701 - Macchine	A - ACQUISITO
5000028324	VIDEO LENOVO 17" LCD	€	189.16	04/03/2008		01/02/2007	1138180999 - BUSINCO - EMATOLOGIA	051601 - MACCHINE DUFFICIO	A102020701 - Macchine	A - ACQUISITO
5000028325	VIDEO LENOVO 17" LCD	€	189.16	04/03/2008		01/02/2007	1138180999 - BUSINCO - EMATOLOGIA	051601 - MACCHINE DUFFICIO	A102020701 - Macchine	A - ACQUISITO
5000028326	VIDEO LENOVO 17" LCD	€	189.16	04/03/2008		01/02/2007	1138180999 - BUSINCO - EMATOLOGIA	051601 - MACCHINE DUFFICIO	A102020701 - Macchine	A - ACQUISITO
5000028327	VIDEO LENOVO 17" LCD	€	189.16	04/03/2008		01/02/2007	1138180999 - BUSINCO - EMATOLOGIA	051601 - MACCHINE DUFFICIO	A102020701 - Macchine	A - ACQUISITO
5000028328	VIDEO LENOVO 17" LCD	€	189.16	04/03/2008		01/02/2007	1138180999 - BUSINCO - EMATOLOGIA	051601 - MACCHINE DUFFICIO	A102020701 - Macchine	A - ACQUISITO
5000028329	VIDEO LENOVO 17" LCD	€	189.16	04/03/2008		01/02/2007	1138180999 - BUSINCO - EMATOLOGIA	051601 - MACCHINE DUFFICIO	A102020701 - Macchine	A - ACQUISITO
5000028330	VIDEO LENOVO 17" LCD	€	189.16	04/03/2008		01/02/2007	1138180999 - BUSINCO - EMATOLOGIA	051601 - MACCHINE DUFFICIO	A102020701 - Macchine	A - ACQUISITO
5000028331	VIDEO LENOVO 17" LCD	€	189.16	04/03/2008		01/02/2007	1138180999 - BUSINCO - EMATOLOGIA	051601 - MACCHINE DUFFICIO	A102020701 - Macchine	A - ACQUISITO
5000028332	VIDEO LENOVO 17" LCD	€	189.16	04/03/2008		01/02/2007	1138180999 - BUSINCO - EMATOLOGIA	051601 - MACCHINE DUFFICIO	A102020701 - Macchine	A - ACQUISITO
5000028333	VIDEO LENOVO 17" LCD	€	189.16	04/03/2008		01/02/2007	1138180999 - BUSINCO - EMATOLOGIA	051601 - MACCHINE DUFFICIO	A102020701 - Macchine	A - ACQUISITO
5000028334	VIDEO LENOVO 17" LCD	€	189.16	04/03/2008		01/02/2007	1138180999 - BUSINCO - EMATOLOGIA	051601 - MACCHINE DUFFICIO	A102020701 - Macchine	A - ACQUISITO
5000028335	VIDEO LENOVO 17" LCD	€	189.16	04/03/2008		01/02/2007	1138180999 - BUSINCO - EMATOLOGIA	051601 - MACCHINE DUFFICIO	A102020701 - Macchine	A - ACQUISITO
5000028336	VIDEO LENOVO 17" LCD	€	189.16	04/03/2008		01/02/2007	1138180999 - BUSINCO - EMATOLOGIA	051601 - MACCHINE DUFFICIO	A102020701 - Macchine	A - ACQUISITO
5000028337	VIDEO LENOVO 17" LCD	€	189.16	04/03/2008		01/02/2007	1138180999 - BUSINCO - EMATOLOGIA	051601 - MACCHINE DUFFICIO	A102020701 - Macchine	A - ACQUISITO
5000028338	VIDEO LENOVO 17" LCD	€	189.16	04/03/2008		01/02/2007	1138180999 - BUSINCO - EMATOLOGIA	051601 - MACCHINE DUFFICIO	A102020701 - Macchine	A - ACQUISITO
5000028339	VIDEO LENOVO 17" LCD	€	189.16	04/03/2008		01/02/2007	1138180999 - BUSINCO - EMATOLOGIA	051601 - MACCHINE DUFFICIO	A102020701 - Macchine	A - ACQUISITO
5000028340	VIDEO LENOVO 17" LCD	€	189.16	04/03/2008		01/02/2007	1138180999 - BUSINCO - EMATOLOGIA	051601 - MACCHINE DUFFICIO	A102020701 - Macchine	A - ACQUISITO
5000028341	VIDEO LENOVO 17" LCD	€	189.16	04/03/2008		01/02/2007	1138180999 - BUSINCO - EMATOLOGIA	051601 - MACCHINE DUFFICIO	A102020701 - Macchine	A - ACQUISITO
5000028342	VIDEO LENOVO 17" LCD	€	189.16	04/03/2008		01/02/2007	1138180999 - BUSINCO - EMATOLOGIA	051601 - MACCHINE DUFFICIO	A102020701 - Macchine	A - ACQUISITO
50										

9000102410	STAMPANTE LEXMARK 7632	€	208,80	16/04/2010	208,81	1136012189 - BUSINCO - BLOCCO	051601 - MACCHINE DUFFICIO	A102020701 - Macchine	1 - ACQUISITO
9000102411	STAMPANTE LEXMARK 7632	€	208,80	04/05/2010	208,86	1136012189 - BUSINCO - BLOCCO	051601 - MACCHINE DUFFICIO	A102020701 - Macchine	1 - ACQUISITO
9000102412	STAMPANTE LEXMARK 7632	€	208,80	04/05/2010	208,86	1136012189 - BUSINCO - DIREZIONE	051601 - MACCHINE DUFFICIO	A102020701 - Macchine	1 - ACQUISITO
9000102633	COMPUTER ACER VERTON	€	477,50	04/05/2010	208,86	1136012999 - BUSINCO - DIREZIONE	051601 - MACCHINE DUFFICIO	A102020701 - Macchine	1 - ACQUISITO
9000102638	MONITOR ACER V1934Q	€	116,40	04/05/2010	208,85	1160036199 - BUSINCO - ANATOMIA	051601 - MACCHINE DUFFICIO	A102020701 - Macchine	1 - ACQUISITO
9000101634	STAMPANTE LEXMARK 7632	€	208,80	05/05/2010	208,873	1160036199 - BUSINCO - ANATOMIA	051601 - MACCHINE DUFFICIO	A102020701 - Macchine	1 - ACQUISITO
9000101633	STAMPANTE LEXMARK 7632	€	208,80	05/05/2010	208,874	1160036189 - BUSINCO - ANATOMIA	051601 - MACCHINE DUFFICIO	A102020701 - Macchine	1 - ACQUISITO
9000102602	PC ACER VERTON X460	€	477,90	05/05/2010	208,871	1160036199 - BUSINCO - ANATOMIA	051601 - MACCHINE DUFFICIO	A102020701 - Macchine	1 - ACQUISITO
9000102603	MONITOR ACER 19"	€	116,40	05/05/2010	208,872	1160036199 - BUSINCO - ANATOMIA	051601 - MACCHINE DUFFICIO	A102020701 - Macchine	1 - ACQUISITO
9000102604	MONITOR ACER 19"	€	116,40	05/05/2010	208,873	1160036199 - BUSINCO - ANATOMIA	051601 - MACCHINE DUFFICIO	A102020701 - Macchine	1 - ACQUISITO
9000103066	STAMPANTE LEXMARK 7632	€	208,80	13/05/2010	208,938	1136012189 - BUSINCO - BLOCCO	051601 - MACCHINE DUFFICIO	A102020701 - Macchine	1 - ACQUISITO
9000102413	PC FUJITSU P5730	€	480,92	17/05/2010	208,938	1136012189 - BUSINCO - BLOCCO	051601 - MACCHINE DUFFICIO	A102020701 - Macchine	1 - ACQUISITO
9000102414	PC FUJITSU P5730	€	480,92	17/05/2010	208,938	1136012189 - BUSINCO - BLOCCO	051601 - MACCHINE DUFFICIO	A102020701 - Macchine	1 - ACQUISITO
9000102416	MONITOR SAMSUNG	€	130,80	17/05/2010	208,906	1136012189 - BUSINCO - BLOCCO	051601 - MACCHINE DUFFICIO	A102020701 - Macchine	1 - ACQUISITO
9000102415	MONITOR SAMSUNG	€	130,80	17/05/2010	208,907	1136012189 - BUSINCO - BLOCCO	051601 - MACCHINE DUFFICIO	A102020701 - Macchine	1 - ACQUISITO
9000102416	MONITOR SAMSUNG	€	130,80	24/05/2010	208,906	1136012189 - BUSINCO - BLOCCO	051601 - MACCHINE DUFFICIO	A102020701 - Macchine	1 - ACQUISITO
9000102519	STAMPANTE LEXMARK	€	208,80	24/05/2010	208,907	1136012189 - BUSINCO - BLOCCO	051601 - MACCHINE DUFFICIO	A102020701 - Macchine	1 - ACQUISITO
9000102520	STAMPANTE LEXMARK	€	208,80	24/05/2010	208,907	1136012189 - BUSINCO - BLOCCO	051601 - MACCHINE DUFFICIO	A102020701 - Macchine	1 - ACQUISITO
9000102521	MONITOR SAMSUNG 943BW	€	130,80	24/05/2010	208,904	1136012189 - BUSINCO - BLOCCO	051601 - MACCHINE DUFFICIO	A102020701 - Macchine	1 - ACQUISITO
9000102522	MONITOR SAMSUNG 943BM	€	130,80	24/05/2010	208,905	1136012189 - BUSINCO - BLOCCO	051601 - MACCHINE DUFFICIO	A102020701 - Macchine	1 - ACQUISITO
9000102523	COMPUTER FUJITSU-	€	480,92	24/05/2010	208,902	1136012189 - BUSINCO - BLOCCO	051601 - MACCHINE DUFFICIO	A102020701 - Macchine	1 - ACQUISITO
9000102524	COMPUTER FUJITSU-	€	480,92	24/05/2010	208,903	1136012189 - BUSINCO - BLOCCO	051601 - MACCHINE DUFFICIO	A102020701 - Macchine	1 - ACQUISITO
9000102532	TV LCD 22" CON DIGITALE	€	312,00	03/06/2010	208,951	1136012999 - BUSINCO - DIREZIONE	051601 - MACCHINE DUFFICIO	A102020701 - Macchine	1 - ACQUISITO
9000103101	PC FUJITSU P5730	€	480,92	03/06/2010	208,951	1136012999 - BUSINCO - DIREZIONE	051601 - MACCHINE DUFFICIO	A102020701 - Macchine	1 - ACQUISITO
9000103132	MONITOR SAMSUNG 19"	€	130,80	09/06/2010	208,969	1160036299 - BUSINCO - LABORATORIO	051601 - MACCHINE DUFFICIO	A102020701 - Macchine	1 - ACQUISITO
9000103132	MONITOR SAMSUNG 19"	€	130,80	11/06/2010	209,126	1160036299 - BUSINCO - LABORATORIO	051601 - MACCHINE DUFFICIO	A102020701 - Macchine	1 - ACQUISITO
9000103081	STAMPANTE LEXMARK 7632	€	208,80	11/06/2010	209,127	1160036299 - BUSINCO - LABORATORIO	051601 - MACCHINE DUFFICIO	A102020701 - Macchine	1 - ACQUISITO
9000103082	STAMPANTE LEXMARK 7632	€	208,80	11/06/2010	209,121	1160036299 - BUSINCO - LABORATORIO	051601 - MACCHINE DUFFICIO	A102020701 - Macchine	1 - ACQUISITO
9000103105	PC FUJITSU P5730	€	480,92	11/06/2010	209,122	1160036299 - BUSINCO - LABORATORIO	051601 - MACCHINE DUFFICIO	A102020701 - Macchine	1 - ACQUISITO
9000103106	PC FUJITSU P5730	€	480,92	11/06/2010	209,123	1160036299 - BUSINCO - LABORATORIO	051601 - MACCHINE DUFFICIO	A102020701 - Macchine	1 - ACQUISITO
9000103126	MONITOR SAMSUNG 19"	€	130,80	17/06/2010	209,124	1160036299 - BUSINCO - LABORATORIO	051601 - MACCHINE DUFFICIO	A102020701 - Macchine	1 - ACQUISITO
9000103127	MONITOR SAMSUNG 19"	€	130,80	17/06/2010	209,158	1160036299 - BUSINCO - DIREZIONE	051601 - MACCHINE DUFFICIO	A102020701 - Macchine	1 - ACQUISITO
9000102935	LETTORE BARCODE	€	92,40	17/06/2010	209,155	1136012189 - BUSINCO - BLOCCO	051601 - MACCHINE DUFFICIO	A102020701 - Macchine	1 - ACQUISITO
9000102941	STAMPANTE LEXMARK 7632	€	208,80	18/06/2010	208,166	1136012189 - BUSINCO - BLOCCO	051601 - MACCHINE DUFFICIO	A102020701 - Macchine	1 - ACQUISITO
9000102942	STAMPANTE LEXMARK 7632	€	208,80	18/06/2010	208,167	1136012999 - BUSINCO - DIREZIONE	051601 - MACCHINE DUFFICIO	A102020701 - Macchine	1 - ACQUISITO
9000102943	STAMPANTE LEXMARK 7632	€	208,80	18/06/2010	208,167	1136012999 - BUSINCO - DIREZIONE	051601 - MACCHINE DUFFICIO	A102020701 - Macchine	1 - ACQUISITO
9000103703	LETTORE A BARRE	€	92,40	08/07/2010	208,221	1136012999 - BUSINCO - DIREZIONE	051601 - MACCHINE DUFFICIO	A102020701 - Macchine	1 - ACQUISITO
9000103704	LETTORE A BARRE	€	92,40	08/07/2010	208,222	1136012999 - BUSINCO - DIREZIONE	051601 - MACCHINE DUFFICIO	A102020701 - Macchine	1 - ACQUISITO
9000103705	LETTORE A BARRE	€	92,40	08/07/2010	208,223	1136012999 - BUSINCO - DIREZIONE	051601 - MACCHINE DUFFICIO	A102020701 - Macchine	1 - ACQUISITO
9000103706	LETTORE A BARRE	€	92,40	08/07/2010	208,223	1136012999 - BUSINCO - DIREZIONE	051601 - MACCHINE DUFFICIO	A102020701 - Macchine	1 - ACQUISITO
9000103707	LETTORE A BARRE	€	92,40	08/07/2010	208,226	1136012999 - BUSINCO - DIREZIONE	051601 - MACCHINE DUFFICIO	A102020701 - Macchine	1 - ACQUISITO
9000103708	LETTORE A BARRE	€	92,40	08/07/2010	208,227	1136012189 - BUSINCO - BLOCCO	051601 - MACCHINE DUFFICIO	A102020701 - Macchine	1 - ACQUISITO
9000103709	LETTORE A BARRE	€	92,40	08/07/2010	208,228	1136012189 - BUSINCO - BLOCCO	051601 - MACCHINE DUFFICIO	A102020701 - Macchine	1 - ACQUISITO
9000103710	LETTORE A BARRE	€	92,40	08/07/2010	208,228	1136012189 - BUSINCO - BLOCCO	051601 - MACCHINE DUFFICIO	A102020701 - Macchine	1 - ACQUISITO
9000103711	LETTORE A BARRE	€	92,40	08/07/2010	208,230	1136012189 - BUSINCO - BLOCCO	051601 - MACCHINE DUFFICIO	A102020701 - Macchine	1 - ACQUISITO
9000103712	LETTORE A BARRE	€	92,40	08/07/2010	208,231	1136012189 - BUSINCO - BLOCCO	051601 - MACCHINE DUFFICIO	A102020701 - Macchine	1 - ACQUISITO
9000103713	LETTORE A BARRE	€	92,40	08/07/2010	208,232	1136012189 - BUSINCO - BLOCCO	051601 - MACCHINE DUFFICIO	A102020701 - Macchine	1 - ACQUISITO
9000103714	LETTORE A BARRE	€	92,40	08/07/2010	208,233	1136012189 - BUSINCO - BLOCCO	051601 - MACCHINE DUFFICIO	A102020701 - Macchine	1 - ACQUISITO
9000103715	LETTORE A BARRE	€	92,40	08/07/2010	208,234	1136012189 - BUSINCO - BLOCCO	051601 - MACCHINE DUFFICIO	A102020701 - Macchine	1 - ACQUISITO
9000103716	LETTORE A BARRE	€	92,40	08/07/2010	208,235	1136012189 - BUSINCO - BLOCCO	051601 - MACCHINE DUFFICIO	A102020701 - Macchine	1 - ACQUISITO
9000103717	LETTORE A BARRE	€	92,40	08/07/2010	208,236	1136012189 - BUSINCO - BLOCCO	051601 - MACCHINE DUFFICIO	A102020701 - Macchine	1 - ACQUISITO
9000103718	LETTORE A BARRE	€	92,40	08/07/2010	208,238	1136012189 - BUSINCO - BLOCCO	051601 - MACCHINE DUFFICIO	A102020701 - Macchine	1 - ACQUISITO
9000103719	LETTORE A BARRE	€	92,40	08/07/2010	208,238	1136012189 - BUSINCO - BLOCCO	051601 - MACCHINE DUFFICIO	A102020701 - Macchine	1 - ACQUISITO
9000103720	LETTORE A BARRE	€	92,40	08/07/2010	208,238	1136012189 - BUSINCO - BLOCCO	051601 - MACCHINE DUFFICIO	A102020701 - Macchine	1 - ACQUISITO
9000103721	LETTORE A BARRE	€	92,40	08/07/2010	208,238	1136012189 - BUSINCO - BLOCCO	051601 - MACCHINE DUFFICIO	A102020701 - Macchine	1 - ACQUISITO
9000103722	LETTORE A BARRE	€	92,40	08/07/2010	208,238	1136012189 - BUSINCO - BLOCCO	051601 - MACCHINE DUFFICIO	A102020701 - Macchine	1 - ACQUISITO
9000103723	LETTORE A BARRE	€	92,40	08/07/2010	208,238	1136012189 - BUSINCO - BLOCCO	051601 - MACCHINE DUFFICIO	A102020701 - Macchine	1 - ACQUISITO
9000103724	LETTORE A BARRE	€	92,40	08/07/2010	208,238	1136012189 - BUSINCO - BLOCCO	051601 - MACCHINE DUFFICIO	A102020701 - Macchine	1 - ACQUISITO
9000103725	LETTORE A BARRE	€	92,40	08/07/2010	208,238	1136012189 - BUSINCO - BLOCCO	051601 - MACCHINE DUFFICIO	A102020701 - Macchine	1 - ACQUISITO
9000103726	LETTORE A BARRE	€	92,40	08/07/2010	208,238	1136012189 - BUSINCO - BLOCCO	051601 - MACCHINE DUFFICIO	A102020701 - Macchine	1 - ACQUISITO
9000103727	LETTORE A BARRE	€	92,40	08/07/2010	208,238	1136012189 - BUSINCO - BLOCCO	051601 - MACCHINE DUFFICIO	A102020701 - Macchine	1 - ACQUISITO
9000103728	LETTORE A BARRE	€	92,40	08/07/2010	208,238	1136012189 - BUSINCO - BLOCCO	051601 - MACCHINE DUFFICIO	A102020701 - Macchine	1 - ACQUISITO
9000103729	LETTORE A BARRE	€	92,40	08/07/2010	208,238	1136012189 - BUSINCO - BLOCCO	051601 - MACCHINE DUFFICIO	A102020701 - Macchine	1 - ACQUISITO
9000103730	LETTORE A BARRE	€	92,40	08/07/2010	208,238	1136012189 - BUSINCO - BLOCCO	051601 - MACCHINE DUFFICIO	A102020701 - Macchine	1 - ACQUISITO
9000103731	LETTORE A BARRE	€	92,40	08/07/2010	208,238	1136012189 - BUSINCO - BLOCCO	051601 - MACCHINE DUFFICIO	A102020701 - Macchine	1 - ACQUISITO
9000103732	LETTORE A BARRE	€	92,40	08/07/2010	208,238	1136012189 - BUSINCO - BLOCCO	051601 - MACCHINE DUFFICIO	A102020701 - Macchine	1 - ACQUISITO
9000103733	LETTORE A BARRE	€	92,40	08/07/2010	208,238	1136012189 - BUSINCO - BLOCCO	051601 - MACCHINE DUFFICIO	A102020701 - Macchine	1 - ACQUISITO
9000103734	LETTORE A BARRE	€	92,40	08/07/2010	208,238	1136012189 - BUSINCO - BLOCCO	051601 - MACCHINE DUFFICIO	A102020701 - Macchine	1 - ACQUISITO
9000103735	LETTORE A BARRE	€	92,40	08/07/2010	208,238	1136012189 - BUSINCO - BLOCCO	051601 - MACCHINE DUFFICIO	A102020701 - Macchine	1 - ACQUISITO
9000103736	LETTORE A BARRE	€	92,40	08/07/2010	208,238	1136012189 - BUSINCO - BLOCCO	051601 - MACCHINE DUFFICIO	A102020701 - Macchine	1 - ACQUISITO
9000103737	LETTORE A BARRE	€	92,40	08/07/2010	208,238	1136012189 - BUSINCO - BLOCCO	051601 - MACCHINE DUFFICIO	A102020701 - Macchine	1 - ACQUISITO
9000103738	LETTORE A BARRE	€	92,40	08/07/2010	208,238	1136012189 - BUSINCO - BLOCCO	051601 - MACCHINE DUFFICIO	A102020701 - Macchine	1 - ACQUISITO
9000103739	LETTORE A BARRE	€	92,40	08/07/2010	208,238	1136012189 - BUSINCO - BLOCCO	051601 - MACCHINE DUFFICIO	A102020701 - Macchine	1 - ACQUISITO
9000103740	LETTORE A BARRE	€	92,40	08/07/2010	208,238	1136012189 - BUSINCO - BLOCCO	051601 - MACCHINE DUFFICIO	A102020701 - Macchine	1 - ACQUISITO
9000103741	LETTORE A BARRE	€	92,40	08/07/2010	208,238	1136012189 - BUSINCO - BLOCCO	051601 - MACCHINE DUFFICIO	A102020701 - Macchine	1 - ACQUISITO
9000103742	LETTORE A BARRE	€	92,40	08/07/2010	208,238	1136012189 - BUSINCO - BLOCCO	051601 - MACCHINE DUFFICIO	A102020701 - Macchine	1 - ACQUISITO
9000103743	LETTORE A BARRE	€	92,40	08/07/2010	208,238	1136012189 - BUSINCO - BLOCCO	051601 - MACCHINE DUFFICIO	A102020701 - Macchine	1 - ACQUISITO
9000103744	LETTORE A BARRE	€	92,40	08/07/2010	208,238	1136012189 - BUSINCO - BLOCCO	051601 - MACCHINE DUFFICIO	A102020701 - Macchine	1 - ACQUISITO
9000103745	LETTORE A BARRE	€	92,40	08/07/2010	208,238	1136012189 - BUSINCO - BLOCCO	051601 - MACCHINE DUFFICIO	A102020701 - Macchine	1 - ACQUISITO
9000103746	LETTORE A BARRE	€	92,40	08/07/2010	208,238	1136012189 - BUSINCO - BLOCCO	051601 - MACCHINE DUFFICIO	A102020701 - Macchine	1 - ACQUISITO
9000103747	LETTORE A BARRE	€	92,40	08/07/2010	208,238	1136012189 - BUSINCO - BLOCCO	051601 - MACCHINE DUFFICIO	A102020701 - Macchine	1 - ACQUISITO
9000103748	LETTORE A BARRE	€	92,40	08/07/2010	208,238	1136012189 - BUSINCO - BLOCCO	051601 - MACCHINE DUFFICIO	A102020701 - Macchine	1 - ACQUISITO
9000103749	LETTORE A BARRE	€	92,40	08/07/2010	208,238	1136012189 - BUSINCO - BLOCCO	051601 - MACCHINE DUFFICIO	A102020701 - Macchine	1 - ACQUISITO
9000103750	LETTORE A BARRE	€	92,40	08/07/2010	208,238	1136012189 - BUSINCO - BLOCCO	051601 - MACCHINE DUFFICIO	A102020701 - Macchine	1 - ACQUISITO
9000103751	LETTORE A BARRE	€	92,40	08/07/2010	208,238	1136012189 - BUSINCO - BLOCCO	051601 - MACCHINE DUFFICIO	A102020701 - Macchine	1 - ACQUISITO
9000103752	LETTORE A BARRE	€	92,40	08/07/2010	208,238	1136012189 - BUSINCO - BLOCCO	051601 - MACCHINE DUFFICIO	A102020701 - Macchine	1 - ACQUISITO
9000103753	LETTORE A BARRE	€	92,40	08/07/2010	208,238				

9000106362	ARMADIO	€	1.56,80	03/01/2011	397,95	1510004-99 - BUSINCO - AREA	051601 - MACCHINE DUFFICIO	A102020701 - Macchine A - ACQUISTO
9000106363	ARMADIO	€	474,00	03/01/2011	397,95	1136109399 - BUSINCO - CHIRURGIA	051601 - MACCHINE DUFFICIO	A102020701 - Macchine A - ACQUISTO
9000109893	FAX SAMSUNG SF650	€	144,00	03/01/2011	21094,47	1136030999 - BUSINCO - CHIRURGIA	051601 - MACCHINE DUFFICIO	A102020701 - Macchine A - ACQUISTO
9000109894	FAX SAMSUNG SF650	€	144,00	03/01/2011	21298,92	1160309399 - BUSINCO - LABORATORIO	051601 - MACCHINE DUFFICIO	A102020701 - Macchine A - ACQUISTO
9000112721	SCANNER ELSON	€	129,80	03/01/2011	21632,37	1510004-99 - BUSINCO - AREA	051601 - MACCHINE DUFFICIO	A102020701 - Macchine A - ACQUISTO
9000112569	PC ACEPOWER FH	€	0,01	03/01/2011	20960,4	1510004-99 - BUSINCO - AREA	051601 - MACCHINE DUFFICIO	A102020701 - Macchine A - ACQUISTO
9000112644	MONITOR HP SH249	€	0,01	03/01/2011	071990	1510004-99 - BUSINCO - AREA	051601 - MACCHINE DUFFICIO	A102020701 - Macchine A - ACQUISTO
9000112576	PC LENOVO THINK CENTRE	€	0,01	21/01/2011	20533,9	1136030999 - BUSINCO - RADIOLOGIA	051601 - MACCHINE DUFFICIO	A102020701 - Macchine A - ACQUISTO
9000112576	MONITOR HANNS-G	€	208,80	25/01/2011	20965,38	1136030999 - BUSINCO - ANESTESIA E	051601 - MACCHINE DUFFICIO	A102020701 - Macchine A - ACQUISTO
9000112674	STAMPANTE LEXMARK	€	208,80	25/01/2011	20965,38	1136030999 - BUSINCO - DIREZIONE	051601 - MACCHINE DUFFICIO	A102020701 - Macchine A - ACQUISTO
9000112579	PC LENOVO THINK CENTRE	€	0,01	25/01/2011	20965,38	1136030999 - BUSINCO - DIREZIONE	051601 - MACCHINE DUFFICIO	A102020701 - Macchine A - ACQUISTO
9000112579	PC LENOVO THINK CENTRE	€	0,01	01/02/2011	21537,6	1136030999 - BUSINCO - DIREZIONE	051601 - MACCHINE DUFFICIO	A102020701 - Macchine A - ACQUISTO
9000112578	PC LENOVO THINK CENTRE	€	0,01	08/02/2011	20966,4	1136030999 - BUSINCO - DIREZIONE	051601 - MACCHINE DUFFICIO	A102020701 - Macchine A - ACQUISTO
9000112532	MONITOR LENOVO THINK	€	180,00	09/02/2011	20966,5	1136030999 - BUSINCO - DIREZIONE	051601 - MACCHINE DUFFICIO	A102020701 - Macchine A - ACQUISTO
9000110871	FAX SAMSUNG SF650	€	208,80	22/02/2011	21000,00	1136030999 - BUSINCO - CHIRURGIA	051601 - MACCHINE DUFFICIO	A102020701 - Macchine A - ACQUISTO
9000107203	STAMPANTE	€	92,40	22/02/2011	21210,00	1160309399 - BUSINCO - LABORATORIO	051601 - MACCHINE DUFFICIO	A102020701 - Macchine A - ACQUISTO
9000107215	LETTORE A BARRE	€	208,80	27/02/2011	21604,4	1510004-99 - BUSINCO - AREA	051601 - MACCHINE DUFFICIO	A102020701 - Macchine A - ACQUISTO
9000107230	STAMPANTE	€	130,80	28/02/2011	20943,9	1136030999 - BUSINCO - DIREZIONE	051601 - MACCHINE DUFFICIO	A102020701 - Macchine A - ACQUISTO
9000107334	MONITOR	€	490,92	29/02/2011	20943,9	1136030999 - BUSINCO - AREA	051601 - MACCHINE DUFFICIO	A102020701 - Macchine A - ACQUISTO
9000107369	COMPUTER	€	532,40	15/11/2011	21643,1	1510004-99 - BUSINCO - AREA	051601 - MACCHINE DUFFICIO	A102020701 - Macchine A - ACQUISTO
9000112574	PC ACEP VERTION X4610G	€	532,40	15/11/2011	21642,7	1136030999 - BUSINCO - ONCOLOGIA	051601 - MACCHINE DUFFICIO	A102020701 - Macchine A - ACQUISTO
9000112575	PC ACEP VERTION X4610G	€	78,00	15/11/2011	21643,1	1510004-99 - BUSINCO - AREA	051601 - MACCHINE DUFFICIO	A102020701 - Macchine A - ACQUISTO
9000112568	MONITOR Acer V183HQV	€	78,00	15/11/2011	21642,8	1136030999 - BUSINCO - ONCOLOGIA	051601 - MACCHINE DUFFICIO	A102020701 - Macchine A - ACQUISTO
9000112665	STAMPANTE ZEBRA TLP 2844	€	312,00	15/11/2011	21643,9	1510004-99 - BUSINCO - AREA	051601 - MACCHINE DUFFICIO	A102020701 - Macchine A - ACQUISTO
9000112666	STAMPANTE ZEBRA TLP 2844	€	208,80	15/11/2011	21643,9	1136030999 - BUSINCO - ONCOLOGIA	051601 - MACCHINE DUFFICIO	A102020701 - Macchine A - ACQUISTO
9000112673	STAMPANTE LEXMARK	€	398,99	22/11/2011	21247,1	1136030999 - BUSINCO - DIREZIONE	051601 - MACCHINE DUFFICIO	A102020701 - Macchine A - ACQUISTO
9000110681	VIDEOPROIECTORE BENQ	€	278,40	23/11/2011	20978,0	1136030999 - BUSINCO - RADIOLOGIA	051601 - MACCHINE DUFFICIO	A102020701 - Macchine A - ACQUISTO
9000106920	STAMPANTE LEXMARK	€	312,00	07/12/2011	21605,6	1136030999 - BUSINCO - ANESTESIA E	051601 - MACCHINE DUFFICIO	A102020701 - Macchine A - ACQUISTO
9000110628	STAMPANTE	€	312,00	01/12/2011	21616,6	1160309399 - BUSINCO - LABORATORIO	051601 - MACCHINE DUFFICIO	A102020701 - Macchine A - ACQUISTO
9000110635	STAMPANTE	€	312,00	01/12/2011	21606,3	1136030999 - BUSINCO - MEDICINA	051601 - MACCHINE DUFFICIO	A102020701 - Macchine A - ACQUISTO
9000110637	STAMPANTE	€	312,00	01/12/2011	21602,7	1136030999 - BUSINCO - DIREZIONE	051601 - MACCHINE DUFFICIO	A102020701 - Macchine A - ACQUISTO
9000110637	STAMPANTE	€	312,00	01/12/2011	21603,4	1136030999 - BUSINCO - DIREZIONE	051601 - MACCHINE DUFFICIO	A102020701 - Macchine A - ACQUISTO
9000110639	COMPUTER	€	570,80	01/12/2011	21603,4	1136030999 - BUSINCO - DIREZIONE	051601 - MACCHINE DUFFICIO	A102020701 - Macchine A - ACQUISTO
9000110641	COMPUTER	€	79,80	01/12/2011	21603,5	1136030999 - BUSINCO - DIREZIONE	051601 - MACCHINE DUFFICIO	A102020701 - Macchine A - ACQUISTO
9000110642	COMPUTER	€	570,80	01/12/2011	21603,7	1136030999 - BUSINCO - DIREZIONE	051601 - MACCHINE DUFFICIO	A102020701 - Macchine A - ACQUISTO
9000110642	COMPUTER	€	79,80	01/12/2011	21603,7	1136030999 - BUSINCO - DIREZIONE	051601 - MACCHINE DUFFICIO	A102020701 - Macchine A - ACQUISTO
9000112662	PC ACEP VERTION X2610G	€	520,30	12/12/2011	21704,9	1136109399 - BUSINCO - CHIRURGIA	051601 - MACCHINE DUFFICIO	A102020701 - Macchine A - ACQUISTO
9000112663	PC ACEP VERTION X2610G	€	520,30	12/12/2011	21704,9	1136109399 - BUSINCO - CHIRURGIA	051601 - MACCHINE DUFFICIO	A102020701 - Macchine A - ACQUISTO
9000112618	MONITOR Acer V183HQV	€	78,00	12/12/2011	21704,8	1136109399 - BUSINCO - CHIRURGIA	051601 - MACCHINE DUFFICIO	A102020701 - Macchine A - ACQUISTO
9000112618	MONITOR Acer V183HQV	€	78,00	12/12/2011	21705,0	1136109399 - BUSINCO - CHIRURGIA	051601 - MACCHINE DUFFICIO	A102020701 - Macchine A - ACQUISTO
9000112668	STAMPANTE LEXMARK	€	208,80	12/12/2011	21705,2	1136109399 - BUSINCO - CHIRURGIA	051601 - MACCHINE DUFFICIO	A102020701 - Macchine A - ACQUISTO
9000112669	STAMPANTE LEXMARK	€	208,80	12/12/2011	21705,2	1136109399 - BUSINCO - DIREZIONE	051601 - MACCHINE DUFFICIO	A102020701 - Macchine A - ACQUISTO
9000109340	LETTORE A BARRE	€	92,40	30/12/2011	20965,5	1136030999 - BUSINCO - DIREZIONE	051601 - MACCHINE DUFFICIO	A102020701 - Macchine A - ACQUISTO
9000109341	LETTORE A BARRE	€	92,40	30/12/2011	20965,5	1136030999 - BUSINCO - DIREZIONE	051601 - MACCHINE DUFFICIO	A102020701 - Macchine A - ACQUISTO
9000109383	LETTORE A BARRE	€	92,40	30/12/2011	20965,5	1136030999 - BUSINCO - DIREZIONE	051601 - MACCHINE DUFFICIO	A102020701 - Macchine A - ACQUISTO
9000109384	LETTORE A BARRE	€	92,40	30/12/2011	20965,5	1136030999 - BUSINCO - DIREZIONE	051601 - MACCHINE DUFFICIO	A102020701 - Macchine A - ACQUISTO
9000109448	STAMPANTE	€	312,00	30/12/2011	20965,5	1136030999 - BUSINCO - DIREZIONE	051601 - MACCHINE DUFFICIO	A102020701 - Macchine A - ACQUISTO
9000109449	STAMPANTE	€	312,00	30/12/2011	20965,5	1136030999 - BUSINCO - DIREZIONE	051601 - MACCHINE DUFFICIO	A102020701 - Macchine A - ACQUISTO
9000109451	STAMPANTE	€	312,00	30/12/2011	20965,5	1136030999 - BUSINCO - DIREZIONE	051601 - MACCHINE DUFFICIO	A102020701 - Macchine A - ACQUISTO
9000109452	STAMPANTE	€	312,00	30/12/2011	20965,5	1136030999 - BUSINCO - DIREZIONE	051601 - MACCHINE DUFFICIO	A102020701 - Macchine A - ACQUISTO
9000109463	STAMPANTE	€	312,00	30/12/2011	20965,5	1136030999 - BUSINCO - DIREZIONE	051601 - MACCHINE DUFFICIO	A102020701 - Macchine A - ACQUISTO
9000109464	STAMPANTE	€	312,00	30/12/2011	20965,5	1136030999 - BUSINCO - DIREZIONE	051601 - MACCHINE DUFFICIO	A102020701 - Macchine A - ACQUISTO
9000109465	STAMPANTE	€	312,00	30/12/2011	20965,5	1136030999 - BUSINCO - DIREZIONE	051601 - MACCHINE DUFFICIO	A102020701 - Macchine A - ACQUISTO
9000109467	STAMPANTE	€	312,00	30/12/2011	20965,5	1136030999 - BUSINCO - DIREZIONE	051601 - MACCHINE DUFFICIO	A102020701 - Macchine A - ACQUISTO

9000109469	STAMPANTE	€	312.00	30/12/2011	208481	1136130699	BUSINCO - CHIRURGIA	051601 - MACCHINE DUFFICIO	A102020701 - Macchine A - ACQUISITO
9000109470	STAMPANTE	€	312.00	30/12/2011	208482	1136130699	BUSINCO - CHIRURGIA	051601 - MACCHINE DUFFICIO	A102020701 - Macchine A - ACQUISITO
9000109629	STAMPANTE	€	208.80	30/12/2011	208487	1136012899	BUSINCO - DIREZIONE	051601 - MACCHINE DUFFICIO	A102020701 - Macchine A - ACQUISITO
9000109630	STAMPANTE	€	208.80	30/12/2011	208488	1136012899	BUSINCO - DIREZIONE	051601 - MACCHINE DUFFICIO	A102020701 - Macchine A - ACQUISITO
9000109631	STAMPANTE	€	208.80	30/12/2011	208483	1136012899	BUSINCO - DIREZIONE	051601 - MACCHINE DUFFICIO	A102020701 - Macchine A - ACQUISITO
9000109632	STAMPANTE	€	208.80	30/12/2011	208484	1136012899	BUSINCO - DIREZIONE	051601 - MACCHINE DUFFICIO	A102020701 - Macchine A - ACQUISITO
9000109633	STAMPANTE	€	208.80	30/12/2011	208485	1136012899	BUSINCO - DIREZIONE	051601 - MACCHINE DUFFICIO	A102020701 - Macchine A - ACQUISITO
9000109634	STAMPANTE	€	208.80	30/12/2011	208447	1136012899	BUSINCO - DIREZIONE	051601 - MACCHINE DUFFICIO	A102020701 - Macchine A - ACQUISITO
9000109637	STAMPANTE	€	208.80	30/12/2011	208442	1136012899	BUSINCO - DIREZIONE	051601 - MACCHINE DUFFICIO	A102020701 - Macchine A - ACQUISITO
9000109639	STAMPANTE	€	208.80	30/12/2011	208443	1136012899	BUSINCO - DIREZIONE	051601 - MACCHINE DUFFICIO	A102020701 - Macchine A - ACQUISITO
9000109639	STAMPANTE	€	208.80	30/12/2011	208399	1136012899	BUSINCO - DIREZIONE	051601 - MACCHINE DUFFICIO	A102020701 - Macchine A - ACQUISITO
9000109644	STAMPANTE	€	208.80	30/12/2011	208627	1136012899	BUSINCO - DIREZIONE	051601 - MACCHINE DUFFICIO	A102020701 - Macchine A - ACQUISITO
9000109647	STAMPANTE	€	208.80	30/12/2011	208672	1136012899	BUSINCO - DIREZIONE	051601 - MACCHINE DUFFICIO	A102020701 - Macchine A - ACQUISITO
9000109650	STAMPANTE	€	208.80	30/12/2011	208622	1136012899	BUSINCO - DIREZIONE	051601 - MACCHINE DUFFICIO	A102020701 - Macchine A - ACQUISITO
9000109654	STAMPANTE	€	208.80	30/12/2011	208650	1136012899	BUSINCO - DIREZIONE	051601 - MACCHINE DUFFICIO	A102020701 - Macchine A - ACQUISITO
9000109655	STAMPANTE	€	208.80	30/12/2011	208551	1136012899	BUSINCO - DIREZIONE	051601 - MACCHINE DUFFICIO	A102020701 - Macchine A - ACQUISITO
9000109664	STAMPANTE	€	208.80	30/12/2011	208463	1136012899	BUSINCO - FISICA	051601 - MACCHINE DUFFICIO	A102020701 - Macchine A - ACQUISITO
9000109715	STAMPANTE	€	208.80	30/12/2011	216058	1136012899	BUSINCO - CARDIOLOGIA	051601 - MACCHINE DUFFICIO	A102020701 - Macchine A - ACQUISITO
9000109744	STAMPANTE	€	208.80	30/12/2011	216907	1136012899	BUSINCO - EMATOLOGIA E	051601 - MACCHINE DUFFICIO	A102020701 - Macchine A - ACQUISITO
9000109764	STAMPANTE	€	208.80	30/12/2011	216185	1136012899	BUSINCO - EMATOLOGIA E	051601 - MACCHINE DUFFICIO	A102020701 - Macchine A - ACQUISITO
9000110185	COMPUTER	€	570.65	30/12/2011	208686	1160036299	BUSINCO - LABORATORIO	051601 - MACCHINE DUFFICIO	A102020701 - Macchine A - ACQUISITO
9000110231	MONITOR	€	79.87	30/12/2011	208687	1160036299	BUSINCO - LABORATORIO	051601 - MACCHINE DUFFICIO	A102020701 - Macchine A - ACQUISITO
9000110275	STAMPANTE	€	208.80	30/12/2011	208497	1160036299	BUSINCO - EMATOLOGIA E	051601 - MACCHINE DUFFICIO	A102020701 - Macchine A - ACQUISITO
9000109604	STAMPANTE	€	312.00	20/01/2012	209458	1136160999	BUSINCO - CHIRURGIA	051601 - MACCHINE DUFFICIO	A102020701 - Macchine A - ACQUISITO
9000109611	STAMPANTE	€	312.00	20/01/2012	209497	1136160999	BUSINCO - EMATOLOGIA E	051601 - MACCHINE DUFFICIO	A102020701 - Macchine A - ACQUISITO
9000109612	STAMPANTE	€	312.00	20/01/2012	209498	1136160999	BUSINCO - EMATOLOGIA E	051601 - MACCHINE DUFFICIO	A102020701 - Macchine A - ACQUISITO
9000109613	STAMPANTE	€	312.00	20/01/2012	209499	1136160999	BUSINCO - EMATOLOGIA E	051601 - MACCHINE DUFFICIO	A102020701 - Macchine A - ACQUISITO
9000109620	STAMPANTE	€	312.00	20/01/2012	209825	1136032999	BUSINCO - CHIRURGIA	051601 - MACCHINE DUFFICIO	A102020701 - Macchine A - ACQUISITO
9000109686	STAMPANTE LEXMARK	€	278.40	23/01/2012	209632	1136160999	BUSINCO - EMATOLOGIA E	051601 - MACCHINE DUFFICIO	A102020701 - Macchine A - ACQUISITO
9000109689	STAMPANTE LEXMARK	€	278.40	23/01/2012	209633	1136160999	BUSINCO - EMATOLOGIA E	051601 - MACCHINE DUFFICIO	A102020701 - Macchine A - ACQUISITO
9000109701	STAMPANTE LEXMARK	€	278.40	23/01/2012	209620	1136160999	BUSINCO - EMATOLOGIA E	051601 - MACCHINE DUFFICIO	A102020701 - Macchine A - ACQUISITO
9000109716	STAMPANTE LEXMARK	€	278.40	23/01/2012	209605	1510004199	BUSINCO - AREA	051601 - MACCHINE DUFFICIO	A102020701 - Macchine A - ACQUISITO
9000109786	STAMPANTE LEXMARK	€	278.40	23/01/2012	209735	1136040999	BUSINCO - ONCOLOGIA	051601 - MACCHINE DUFFICIO	A102020701 - Macchine A - ACQUISITO
9000109786	STAMPANTE LEXMARK	€	278.40	23/01/2012	209735	1136040999	BUSINCO - RADIOLOGIA	051601 - MACCHINE DUFFICIO	A102020701 - Macchine A - ACQUISITO
9000109797	STAMPANTE LEXMARK	€	278.40	23/01/2012	209485	1136040999	BUSINCO - RADIOLOGIA	051601 - MACCHINE DUFFICIO	A102020701 - Macchine A - ACQUISITO
9000109797	STAMPANTE LEXMARK	€	278.40	23/01/2012	209485	1136040999	BUSINCO - RADIOLOGIA	051601 - MACCHINE DUFFICIO	A102020701 - Macchine A - ACQUISITO
9000109798	STAMPANTE LEXMARK	€	278.40	23/01/2012	209504	1136040999	BUSINCO - RADIOLOGIA	051601 - MACCHINE DUFFICIO	A102020701 - Macchine A - ACQUISITO
9000109805	STAMPANTE LEXMARK	€	278.40	23/01/2012	209697	1136040999	BUSINCO - ONCOLOGIA	051601 - MACCHINE DUFFICIO	A102020701 - Macchine A - ACQUISITO
9000109808	STAMPANTE LEXMARK	€	278.40	23/01/2012	209698	1136040999	BUSINCO - ONCOLOGIA	051601 - MACCHINE DUFFICIO	A102020701 - Macchine A - ACQUISITO
9000109808	STAMPANTE LEXMARK	€	278.40	23/01/2012	209698	1136040999	BUSINCO - ONCOLOGIA	051601 - MACCHINE DUFFICIO	A102020701 - Macchine A - ACQUISITO
9000109810	STAMPANTE LEXMARK	€	278.40	23/01/2012	209698	1136040999	BUSINCO - ONCOLOGIA	051601 - MACCHINE DUFFICIO	A102020701 - Macchine A - ACQUISITO
9000109810	STAMPANTE LEXMARK	€	278.40	23/01/2012	209698	1136040999	BUSINCO - ONCOLOGIA	051601 - MACCHINE DUFFICIO	A102020701 - Macchine A - ACQUISITO
9000109810	STAMPANTE LEXMARK	€	278.40	23/01/2012	209698	1136040999	BUSINCO - ONCOLOGIA	051601 - MACCHINE DUFFICIO	A102020701 - Macchine A - ACQUISITO
9000109810	STAMPANTE LEXMARK	€	278.40	23/01/2012	209698	1136040999	BUSINCO - ONCOLOGIA	051601 - MACCHINE DUFFICIO	A102020701 - Macchine A - ACQUISITO
9000109810	STAMPANTE LEXMARK	€	278.40	23/01/2012	209698	1136040999	BUSINCO - ONCOLOGIA	051601 - MACCHINE DUFFICIO	A102020701 - Macchine A - ACQUISITO
9000109810	STAMPANTE LEXMARK	€	278.40	23/01/2012	209698	1136040999	BUSINCO - ONCOLOGIA	051601 - MACCHINE DUFFICIO	A102020701 - Macchine A - ACQUISITO
9000109810	STAMPANTE LEXMARK	€	278.40	23/01/2012	209698	1136040999	BUSINCO - ONCOLOGIA	051601 - MACCHINE DUFFICIO	A102020701 - Macchine A - ACQUISITO
9000109810	STAMPANTE LEXMARK	€	278.40	23/01/2012	209698	1136040999	BUSINCO - ONCOLOGIA	051601 - MACCHINE DUFFICIO	A102020701 - Macchine A - ACQUISITO
9000109810	STAMPANTE LEXMARK	€	278.40	23/01/2012	209698	1136040999	BUSINCO - ONCOLOGIA	051601 - MACCHINE DUFFICIO	A102020701 - Macchine A - ACQUISITO
9000109810	STAMPANTE LEXMARK	€	278.40	23/01/2012	209698	1136040999	BUSINCO - ONCOLOGIA	051601 - MACCHINE DUFFICIO	A102020701 - Macchine A - ACQUISITO
9000109810	STAMPANTE LEXMARK	€	278.40	23/01/2012	209698	1136040999	BUSINCO - ONCOLOGIA	051601 - MACCHINE DUFFICIO	A102020701 - Macchine A - ACQUISITO
9000109810	STAMPANTE LEXMARK	€	278.40	23/01/2012	209698	1136040999	BUSINCO - ONCOLOGIA	051601 - MACCHINE DUFFICIO	A102020701 - Macchine A - ACQUISITO
9000109810	STAMPANTE LEXMARK	€	278.40	23/01/2012	209698	1136040999	BUSINCO - ONCOLOGIA	051601 - MACCHINE DUFFICIO	A102020701 - Macchine A - ACQUISITO
9000109810	STAMPANTE LEXMARK	€	278.40	23/01/2012	209698	1136040999	BUSINCO - ONCOLOGIA	051601 - MACCHINE DUFFICIO	A102020701 - Macchine A - ACQUISITO
9000109810	STAMPANTE LEXMARK	€	278.40	23/01/2012	209698	1136040999	BUSINCO - ONCOLOGIA	051601 - MACCHINE DUFFICIO	A102020701 - Macchine A - ACQUISITO
9000109810	STAMPANTE LEXMARK	€	278.40	23/01/2012	209698	1136040999	BUSINCO - ONCOLOGIA	051601 - MACCHINE DUFFICIO	A102020701 - Macchine A - ACQUISITO
9000109810	STAMPANTE LEXMARK	€	278.40	23/01/2012	209698	1136040999	BUSINCO - ONCOLOGIA	051601 - MACCHINE DUFFICIO	A102020701 - Macchine A - ACQUISITO
9000109810	STAMPANTE LEXMARK	€	278.40	23/01/2012	209698	1136040999	BUSINCO - ONCOLOGIA	051601 - MACCHINE DUFFICIO	A102020701 - Macchine A - ACQUISITO
9000109810	STAMPANTE LEXMARK	€	278.40	23/01/2012	209698	1136040999	BUSINCO - ONCOLOGIA	051601 - MACCHINE DUFFICIO	A102020701 - Macchine A - ACQUISITO
9000109810	STAMPANTE LEXMARK	€	278.40	23/01/2012	209698	1136040999	BUSINCO - ONCOLOGIA	051601 - MACCHINE DUFFICIO	A102020701 - Macchine A - ACQUISITO
9000109810	STAMPANTE LEXMARK	€	278.40	23/01/2012	209698	1136040999	BUSINCO - ONCOLOGIA	051601 - MACCHINE DUFFICIO	A102020701 - Macchine A - ACQUISITO
9000109810	STAMPANTE LEXMARK	€	278.40	23/01/2012	209698	1136040999	BUSINCO - ONCOLOGIA	051601 - MACCHINE DUFFICIO	A102020701 - Macchine A - ACQUISITO
9000109810	STAMPANTE LEXMARK	€	278.40	23/01/2012	209698	1136040999	BUSINCO - ONCOLOGIA	051601 - MACCHINE DUFFICIO	A102020701 - Macchine A - ACQUISITO
9000109810	STAMPANTE LEXMARK	€	278.40	23/01/2012	209698	1136040999	BUSINCO - ONCOLOGIA	051601 - MACCHINE DUFFICIO	A102020701 - Macchine A - ACQUISITO
9000109810	STAMPANTE LEXMARK	€	278.40	23/01/2012	209698	1136040999	BUSINCO - ONCOLOGIA	051601 - MACCHINE DUFFICIO	A102020701 - Macchine A - ACQUISITO
9000109810	STAMPANTE LEXMARK	€	278.40	23/01/2012	209698	1136040999	BUSINCO - ONCOLOGIA	051601 - MACCHINE DUFFICIO	A102020701 - Macchine A - ACQUISITO
9000109810	STAMPANTE LEXMARK	€	278.40	23/01/2012	209698	1136040999	BUSINCO - ONCOLOGIA	051601 - MACCHINE DUFFICIO	A102020701 - Macchine A - ACQUISITO
9000109810	STAMPANTE LEXMARK	€	278.40	23/01/2012	209698	1136040999	BUSINCO - ONCOLOGIA	051601 - MACCHINE DUFFICIO	A102020701 - Macchine A - ACQUISITO
9000109810	STAMPANTE LEXMARK	€	278.40	23/01/2012	209698	1136040999	BUSINCO - ONCOLOGIA	051601 - MACCHINE DUFFICIO	A102020701 - Macchine A - ACQUISITO
9000109810	STAMPANTE LEXMARK	€	278.40	23/01/2012	209698	1136040999	BUSINCO - ONCOLOGIA	051601 - MACCHINE DUFFICIO	A102020701 - Macchine A - ACQUISITO

9000111230	MONITOR	€	102,85	07/03/2012	216093	1136491899	BUSINCO - TERAPIA DEL	051601	MACCHINE DUFFICIO	A102020701	Macchine	A	ACQUISITO
9000111231	MONITOR	€	102,85	07/03/2012	216094	1136491999	BUSINCO - TERAPIA DEL	051601	MACCHINE DUFFICIO	A102020701	Macchine	A	ACQUISITO
9000111232	MONITOR	€	102,85	07/03/2012	216095	1136491998	BUSINCO - TERAPIA DEL	051601	MACCHINE DUFFICIO	A102020701	Macchine	A	ACQUISITO
9000111246	STAMPANTE	€	210,54	07/03/2012	216273	1136491999	BUSINCO - TERAPIA DEL	051601	MACCHINE DUFFICIO	A102020701	Macchine	A	ACQUISITO
9000111247	STAMPANTE	€	210,54	07/03/2012	216273	1136491999	BUSINCO - TERAPIA DEL	051601	MACCHINE DUFFICIO	A102020701	Macchine	A	ACQUISITO
9000111248	STAMPANTE	€	210,54	07/03/2012	216273	1136491999	BUSINCO - TERAPIA DEL	051601	MACCHINE DUFFICIO	A102020701	Macchine	A	ACQUISITO
9000111249	STAMPANTE	€	210,54	07/03/2012	216275	1136491999	BUSINCO - TERAPIA DEL	051601	MACCHINE DUFFICIO	A102020701	Macchine	A	ACQUISITO
9000111250	STAMPANTE	€	210,54	07/03/2012	216276	1136491999	BUSINCO - TERAPIA DEL	051601	MACCHINE DUFFICIO	A102020701	Macchine	A	ACQUISITO
9000111251	STAMPANTE	€	210,54	07/03/2012	216277	1136491999	BUSINCO - TERAPIA DEL	051601	MACCHINE DUFFICIO	A102020701	Macchine	A	ACQUISITO
9000111258	LETTORE CODICE A BARRE	€	93,17	07/03/2012	216329	1136490999	BUSINCO - ONCOLOGIA	051601	MACCHINE DUFFICIO	A102020701	Macchine	A	ACQUISITO
9000111259	LETTORE CODICE A BARRE	€	93,17	07/03/2012	216330	1136490999	BUSINCO - ONCOLOGIA	051601	MACCHINE DUFFICIO	A102020701	Macchine	A	ACQUISITO
9000112411	PC ACER VERITON X2610G	€	520,30	08/03/2012	217257	1136180999	BUSINCO - EMATOLOGIA E	051601	MACCHINE DUFFICIO	A102020701	Macchine	A	ACQUISITO
9000112414	PC ACER VERITON X2610G	€	520,30	08/03/2012	217260	1136180999	BUSINCO - EMATOLOGIA E	051601	MACCHINE DUFFICIO	A102020701	Macchine	A	ACQUISITO
9000112418	PC ACER VERITON X2610G	€	520,30	08/03/2012	217263	1136180999	BUSINCO - EMATOLOGIA E	051601	MACCHINE DUFFICIO	A102020701	Macchine	A	ACQUISITO
9000112425	PC ACER VERITON X2610G	€	520,30	08/03/2012	217266	1136180999	BUSINCO - EMATOLOGIA E	051601	MACCHINE DUFFICIO	A102020701	Macchine	A	ACQUISITO
9000112428	PC ACER VERITON X2610G	€	520,30	08/03/2012	217269	1136180999	BUSINCO - EMATOLOGIA E	051601	MACCHINE DUFFICIO	A102020701	Macchine	A	ACQUISITO
9000112698	MONITOR ACER S220HCV	€	119,79	08/03/2012	217258	1136180999	BUSINCO - EMATOLOGIA E	051601	MACCHINE DUFFICIO	A102020701	Macchine	A	ACQUISITO
9000112600	MONITOR ACER S220HCV	€	119,79	08/03/2012	217261	1136180999	BUSINCO - EMATOLOGIA E	051601	MACCHINE DUFFICIO	A102020701	Macchine	A	ACQUISITO
9000112601	MONITOR ACER S220HCV	€	119,79	08/03/2012	217264	1136180999	BUSINCO - EMATOLOGIA E	051601	MACCHINE DUFFICIO	A102020701	Macchine	A	ACQUISITO
9000112602	MONITOR ACER S220HCV	€	119,79	08/03/2012	217270	1136180999	BUSINCO - EMATOLOGIA E	051601	MACCHINE DUFFICIO	A102020701	Macchine	A	ACQUISITO
9000112603	MONITOR ACER S220HCV	€	119,79	08/03/2012	217269	1136180999	BUSINCO - EMATOLOGIA E	051601	MACCHINE DUFFICIO	A102020701	Macchine	A	ACQUISITO
9000112649	STAMPANTE SAMSUNG	€	278,30	08/03/2012	217283	1136180999	BUSINCO - EMATOLOGIA E	051601	MACCHINE DUFFICIO	A102020701	Macchine	A	ACQUISITO
9000112650	STAMPANTE SAMSUNG	€	278,30	08/03/2012	217285	1136180999	BUSINCO - EMATOLOGIA E	051601	MACCHINE DUFFICIO	A102020701	Macchine	A	ACQUISITO
9000112651	STAMPANTE SAMSUNG	€	278,30	08/03/2012	217285	1136180999	BUSINCO - EMATOLOGIA E	051601	MACCHINE DUFFICIO	A102020701	Macchine	A	ACQUISITO
9000112652	STAMPANTE SAMSUNG	€	278,30	08/03/2012	217271	1136180999	BUSINCO - EMATOLOGIA E	051601	MACCHINE DUFFICIO	A102020701	Macchine	A	ACQUISITO
9000112653	STAMPANTE SAMSUNG	€	278,30	08/03/2012	217313	1136180999	BUSINCO - EMATOLOGIA E	051601	MACCHINE DUFFICIO	A102020701	Macchine	A	ACQUISITO
9000112336	PC ACER VERITON X2610G	€	520,30	21/03/2012	217313	1136180999	BUSINCO - EMATOLOGIA E	051601	MACCHINE DUFFICIO	A102020701	Macchine	A	ACQUISITO
9000112362	MONITOR ACER S220HCV	€	119,79	21/03/2012	217314	1136180999	BUSINCO - EMATOLOGIA E	051601	MACCHINE DUFFICIO	A102020701	Macchine	A	ACQUISITO
9000112357	PC ACER VERITON X2610G	€	520,30	26/03/2012	217336	1136180999	BUSINCO - EMATOLOGIA E	051601	MACCHINE DUFFICIO	A102020701	Macchine	A	ACQUISITO
9000112589	PC ACER VERITON X2610G	€	520,30	26/03/2012	217339	1136180999	BUSINCO - EMATOLOGIA E	051601	MACCHINE DUFFICIO	A102020701	Macchine	A	ACQUISITO
9000112599	PC ACER VERITON X2610G	€	520,30	26/03/2012	217332	1136180999	BUSINCO - EMATOLOGIA E	051601	MACCHINE DUFFICIO	A102020701	Macchine	A	ACQUISITO
9000112613	MONITOR ACER S220HCV	€	119,79	26/03/2012	217327	1136180999	BUSINCO - EMATOLOGIA E	051601	MACCHINE DUFFICIO	A102020701	Macchine	A	ACQUISITO
9000112613	MONITOR ACER S220HCV	€	119,79	26/03/2012	217333	1136180999	BUSINCO - EMATOLOGIA E	051601	MACCHINE DUFFICIO	A102020701	Macchine	A	ACQUISITO
9000112614	MONITOR ACER S220HCV	€	119,79	26/03/2012	217338	1136180999	BUSINCO - EMATOLOGIA E	051601	MACCHINE DUFFICIO	A102020701	Macchine	A	ACQUISITO
9000112655	STAMPANTE SAMSUNG	€	278,30	26/03/2012	217331	1136180999	BUSINCO - EMATOLOGIA E	051601	MACCHINE DUFFICIO	A102020701	Macchine	A	ACQUISITO
9000112656	STAMPANTE SAMSUNG	€	278,30	26/03/2012	217331	1136490999	BUSINCO - ANESTESIA E	051601	MACCHINE DUFFICIO	A102020701	Macchine	A	ACQUISITO
9000112260	MONITOR HANNS-G H8171A	€	0,01	06/04/2012	217205	1136490999	BUSINCO - EMATOLOGIA E	051601	MACCHINE DUFFICIO	A102020701	Macchine	A	ACQUISITO
9000111910	LETTORI A BARRE	€	93,17	16/04/2012	217340	1136180999	BUSINCO - EMATOLOGIA E	051601	MACCHINE DUFFICIO	A102020701	Macchine	A	ACQUISITO
9000111911	LETTORI A BARRE	€	93,17	16/04/2012	217341	1136180999	BUSINCO - EMATOLOGIA E	051601	MACCHINE DUFFICIO	A102020701	Macchine	A	ACQUISITO
9000111912	LETTORI A BARRE	€	93,17	16/04/2012	217342	1136180999	BUSINCO - EMATOLOGIA E	051601	MACCHINE DUFFICIO	A102020701	Macchine	A	ACQUISITO
9000111913	LETTORI A BARRE	€	93,17	16/04/2012	217343	1136180999	BUSINCO - EMATOLOGIA E	051601	MACCHINE DUFFICIO	A102020701	Macchine	A	ACQUISITO
9000111915	STAMPANTE ZEBRA TLP 2844	€	314,60	16/04/2012	217335	1136180999	BUSINCO - EMATOLOGIA E	051601	MACCHINE DUFFICIO	A102020701	Macchine	A	ACQUISITO
9000111916	STAMPANTE ZEBRA TLP 2844	€	314,60	16/04/2012	217336	1136180999	BUSINCO - EMATOLOGIA E	051601	MACCHINE DUFFICIO	A102020701	Macchine	A	ACQUISITO
9000111917	STAMPANTE ZEBRA TLP 2844	€	314,60	16/04/2012	217337	1136180999	BUSINCO - EMATOLOGIA E	051601	MACCHINE DUFFICIO	A102020701	Macchine	A	ACQUISITO
9000111918	STAMPANTE ZEBRA TLP 2844	€	314,60	16/04/2012	217338	1136180999	BUSINCO - EMATOLOGIA E	051601	MACCHINE DUFFICIO	A102020701	Macchine	A	ACQUISITO
9000111919	STAMPANTE ZEBRA TLP 2844	€	314,60	16/04/2012	217339	1136180999	BUSINCO - EMATOLOGIA E	051601	MACCHINE DUFFICIO	A102020701	Macchine	A	ACQUISITO
9000111922	STAMPANTE SAMSUNG ML	€	312,00	16/04/2012	217344	1136180999	BUSINCO - EMATOLOGIA E	051601	MACCHINE DUFFICIO	A102020701	Macchine	A	ACQUISITO
9000112275	STAMPANTE ZEBRA TLP2844	€	314,60	17/04/2012	217272	1136180999	BUSINCO - EMATOLOGIA E	051601	MACCHINE DUFFICIO	A102020701	Macchine	A	ACQUISITO
9000111928	STAMPANTE ZEBRA TLP2844	€	314,60	17/04/2012	217273	1136180999	BUSINCO - EMATOLOGIA E	051601	MACCHINE DUFFICIO	A102020701	Macchine	A	ACQUISITO
9000111929	STAMPANTE ZEBRA TLP2844	€	314,60	25/06/2012	216908	1136490999	BUSINCO - ONCOLOGIA	051601	MACCHINE DUFFICIO	A102020701	Macchine	A	ACQUISITO
9000113514	PC	€	598,53	04/07/2012	217352	1510004199	BUSINCO - AREA	051601	MACCHINE DUFFICIO	A102020701	Macchine	A	ACQUISITO
9000113525	STAMPANTE	€	157,30	05/07/2012	217518	1510004199	BUSINCO - AREA	051601	MACCHINE DUFFICIO	A102020701	Macchine	A	ACQUISITO
9000113628	PC	€	1.512,50	12/07/2012	217208	1136999999	BUSINCO - ATTIVITA'	051601	MACCHINE DUFFICIO	A102020701	Macchine	A	ACQUISITO
9000113952	STAMPANTE	€	90,00	05/09/2012	217660	1136999999	BUSINCO - MEDICINA	051601	MACCHINE DUFFICIO	A102020701	Macchine	A	ACQUISITO
9000113966	STAMPANTE	€	272,25	05/09/2012	217674	1136999999	BUSINCO - CHIRURGIA	051601	MACCHINE DUFFICIO	A102020701	Macchine	A	ACQUISITO
9000113968	STAMPANTE	€	151,25	05/09/2012	217671	1136999999	BUSINCO - ATTIVITA'	051601	MACCHINE DUFFICIO	A102020701	Macchine	A	ACQUISITO
9000113969	STAMPANTE	€	151,25	05/09/2012	217678	1136999999	BUSINCO - ATTIVITA'	051601	MACCHINE DUFFICIO	A102020701	Macchine	A	ACQUISITO

9000113991	STAMPANTE	€	151,25	05/09/2012	217620	1136999999	BUSINCO - ATTIVITA'	051601	MACCHINE DUFFICIO	A102020701	Macchine A - ACQUISITO
9000113993	STAMPANTE	€	161,25	05/09/2012	217622	1136999999	BUSINCO - ATTIVITA'	051601	MACCHINE DUFFICIO	A102020701	Macchine A - ACQUISITO
9000113994	STAMPANTE	€	151,25	05/09/2012	217623	1136999999	BUSINCO - ATTIVITA'	051601	MACCHINE DUFFICIO	A102020701	Macchine A - ACQUISITO
9000114120	STAMPANTE	€	155,66	07/09/2012	217615	1136010999	BUSINCO - RADIOFERRIA	051601	MACCHINE DUFFICIO	A102020701	Macchine A - ACQUISITO
9000114192	PC DESKTOP	€	389,30	17/09/2012	217642	1136012999	BUSINCO - DIREZIONE	051601	MACCHINE DUFFICIO	A102020701	Macchine A - ACQUISITO
9000114954	COMPUTER	€	677,60	26/11/2012	217755	1136010999	BUSINCO - MEDICINA	051601	MACCHINE DUFFICIO	A102020701	Macchine A - ACQUISITO
9000114955	COMPUTER	€	677,60	30/11/2012	217756	1136010999	BUSINCO - MEDICINA	051601	MACCHINE DUFFICIO	A102020701	Macchine A - ACQUISITO
9000114962	MONITOR	€	112,53	30/11/2012	217757	1136010999	BUSINCO - MEDICINA	051601	MACCHINE DUFFICIO	A102020701	Macchine A - ACQUISITO
9000114963	MONITOR	€	112,53	30/11/2012	217758	1136010999	BUSINCO - MEDICINA	051601	MACCHINE DUFFICIO	A102020701	Macchine A - ACQUISITO
9000115229	STAMPANTE	€	272,25	10/12/2012	217837	1160036299	BUSINCO - LABORATORIO	051601	MACCHINE DUFFICIO	A102020701	Macchine A - ACQUISITO
9000115230	STAMPANTE	€	272,25	11/12/2012	217832	1160036299	BUSINCO - LABORATORIO	051601	MACCHINE DUFFICIO	A102020701	Macchine A - ACQUISITO
9000116008	STAMPANTE	€	143,66	31/12/2012	217922	1160036199	BUSINCO - ANATOMIA	051601	MACCHINE DUFFICIO	A102020701	Macchine A - ACQUISITO
9000116344	SCANNER	€	211,75	31/12/2012	217938	1160036299	BUSINCO - LABORATORIO	051601	MACCHINE DUFFICIO	A102020701	Macchine A - ACQUISITO
9000116345	SCANNER	€	211,75	31/12/2012	217940	1160036299	BUSINCO - LABORATORIO	051601	MACCHINE DUFFICIO	A102020701	Macchine A - ACQUISITO
9000116346	SCANNER	€	211,75	31/12/2012	217941	1160036299	BUSINCO - LABORATORIO	051601	MACCHINE DUFFICIO	A102020701	Macchine A - ACQUISITO
9000116347	SCANNER	€	211,75	31/12/2012	217942	1160036299	BUSINCO - LABORATORIO	051601	MACCHINE DUFFICIO	A102020701	Macchine A - ACQUISITO
9000116353	LETTORE CODICE A BARRE	€	82,89	31/12/2012	217944	1160036299	BUSINCO - LABORATORIO	051601	MACCHINE DUFFICIO	A102020701	Macchine A - ACQUISITO
9000116354	LETTORE CODICE A BARRE	€	82,89	31/12/2012	217946	1160036299	BUSINCO - LABORATORIO	051601	MACCHINE DUFFICIO	A102020701	Macchine A - ACQUISITO
9000116355	LETTORE CODICE A BARRE	€	82,89	31/12/2012	217948	1160036299	BUSINCO - LABORATORIO	051601	MACCHINE DUFFICIO	A102020701	Macchine A - ACQUISITO
9000116407	DISTRUGGI DOCUMENTI	€	180,29	31/12/2012	216623	1136010999	BUSINCO - AMESTESIA E	051601	MACCHINE DUFFICIO	A102020701	Macchine A - ACQUISITO
9000116408	DISTRUGGI DOCUMENTI	€	180,29	31/12/2012	216620	1136010999	BUSINCO - AMESTESIA E	051601	MACCHINE DUFFICIO	A102020701	Macchine A - ACQUISITO
9000116503	DISTRUGGI DOCUMENTI	€	180,29	31/12/2012	216620	1136010999	BUSINCO - AMESTESIA E	051601	MACCHINE DUFFICIO	A102020701	Macchine A - ACQUISITO
9000120381	COMPUTER	€	0,01	01/01/2013	029328	1136010999	BUSINCO - RADIOFERRIA	051601	MACCHINE DUFFICIO	A102020701	Macchine A - ACQUISITO
9000120382	COMPUTER	€	0,01	01/01/2013	029327	1136010999	BUSINCO - RADIOFERRIA	051601	MACCHINE DUFFICIO	A102020701	Macchine A - ACQUISITO
9000120383	COMPUTER	€	0,01	01/01/2013	029328	1136010999	BUSINCO - RADIOFERRIA	051601	MACCHINE DUFFICIO	A102020701	Macchine A - ACQUISITO
9000120384	COMPUTER	€	0,01	01/01/2013	029328	1136010999	BUSINCO - RADIOFERRIA	051601	MACCHINE DUFFICIO	A102020701	Macchine A - ACQUISITO
9000120385	COMPUTER	€	0,01	01/01/2013	029328	1136010999	BUSINCO - RADIOFERRIA	051601	MACCHINE DUFFICIO	A102020701	Macchine A - ACQUISITO
9000120386	COMPUTER	€	0,01	01/01/2013	029328	1136010999	BUSINCO - RADIOFERRIA	051601	MACCHINE DUFFICIO	A102020701	Macchine A - ACQUISITO
9000120387	COMPUTER	€	0,01	01/01/2013	013266	1136010999	BUSINCO - RADIOFERRIA	051601	MACCHINE DUFFICIO	A102020701	Macchine A - ACQUISITO
9000120388	MONITOR	€	0,01	01/01/2013	013266	1136010999	BUSINCO - RADIOFERRIA	051601	MACCHINE DUFFICIO	A102020701	Macchine A - ACQUISITO
9000120389	MONITOR	€	0,01	01/01/2013	029398	1136010999	BUSINCO - RADIOFERRIA	051601	MACCHINE DUFFICIO	A102020701	Macchine A - ACQUISITO
9000120390	MONITOR	€	0,01	01/01/2013	029390	1136010999	BUSINCO - RADIOFERRIA	051601	MACCHINE DUFFICIO	A102020701	Macchine A - ACQUISITO
9000120391	MONITOR	€	0,01	01/01/2013	029360	1136010999	BUSINCO - RADIOFERRIA	051601	MACCHINE DUFFICIO	A102020701	Macchine A - ACQUISITO
9000120392	MONITOR	€	0,01	01/01/2013	020780	1136010999	BUSINCO - RADIOFERRIA	051601	MACCHINE DUFFICIO	A102020701	Macchine A - ACQUISITO
9000120393	FAX	€	0,01	01/01/2013	027078	1136010999	BUSINCO - RADIOFERRIA	051601	MACCHINE DUFFICIO	A102020701	Macchine A - ACQUISITO
9000120394	STAMPANTE	€	0,01	01/01/2013	028292	1136010999	BUSINCO - RADIOFERRIA	051601	MACCHINE DUFFICIO	A102020701	Macchine A - ACQUISITO
9000120395	STAMPANTE	€	0,01	01/01/2013	020941	1136010999	BUSINCO - RADIOFERRIA	051601	MACCHINE DUFFICIO	A102020701	Macchine A - ACQUISITO
9000120396	STAMPANTE	€	0,01	01/01/2013	202161	1136010999	BUSINCO - RADIOFERRIA	051601	MACCHINE DUFFICIO	A102020701	Macchine A - ACQUISITO
9000115406	PC DESKTOP	€	0,01	14/01/2013	071933	1136010999	BUSINCO - RADIOFERRIA	051601	MACCHINE DUFFICIO	A102020701	Macchine A - ACQUISITO
9000115994	TV SAMSUNG	€	346,46	09/09/2013	21900050	1136010999	BUSINCO - RADIOFERRIA	051601	MACCHINE DUFFICIO	A102020701	Macchine A - ACQUISITO
9000115997	PC DESKTOP	€	0,01	15/09/2013	218000	1160036299	BUSINCO - LABORATORIO	051601	MACCHINE DUFFICIO	A102020701	Macchine A - ACQUISITO
9000117038	MONITOR	€	122,21	15/09/2013	217888	1160036299	BUSINCO - LABORATORIO	051601	MACCHINE DUFFICIO	A102020701	Macchine A - ACQUISITO
9000117047	LETTORE CODICE A BARRE	€	82,89	31/09/2013	301624	1136100999	BUSINCO - PATOLOGIA E	051601	MACCHINE DUFFICIO	A102020701	Macchine A - ACQUISITO
9000269132	STAMPANTE	€	47,19	31/09/2013	301624	1136100999	BUSINCO - PATOLOGIA E	051601	MACCHINE DUFFICIO	A102020701	Macchine A - ACQUISITO
9000269146	STAMPANTE	€	47,19	31/09/2013	301660	1136100999	BUSINCO - PATOLOGIA E	051601	MACCHINE DUFFICIO	A102020701	Macchine A - ACQUISITO
9000269147	STAMPANTE	€	47,19	31/09/2013	301648	1136100999	BUSINCO - PATOLOGIA E	051601	MACCHINE DUFFICIO	A102020701	Macchine A - ACQUISITO
9000269148	STAMPANTE	€	47,19	31/09/2013	301678	1136100999	BUSINCO - PATOLOGIA E	051601	MACCHINE DUFFICIO	A102020701	Macchine A - ACQUISITO
9000269149	STAMPANTE	€	47,19	31/09/2013	301683	1136100999	BUSINCO - PATOLOGIA E	051601	MACCHINE DUFFICIO	A102020701	Macchine A - ACQUISITO
9000269150	STAMPANTE	€	47,19	31/09/2013	301661	1136100999	BUSINCO - PATOLOGIA E	051601	MACCHINE DUFFICIO	A102020701	Macchine A - ACQUISITO
9000269151	STAMPANTE	€	47,19	31/09/2013	301681	1136100999	BUSINCO - PATOLOGIA E	051601	MACCHINE DUFFICIO	A102020701	Macchine A - ACQUISITO
9000269152	STAMPANTE	€	47,19	31/09/2013	301666	1136100999	BUSINCO - PATOLOGIA E	051601	MACCHINE DUFFICIO	A102020701	Macchine A - ACQUISITO
9000269153	STAMPANTE	€	47,19	31/09/2013	301664	1136100999	BUSINCO - PATOLOGIA E	051601	MACCHINE DUFFICIO	A102020701	Macchine A - ACQUISITO
9000269154	STAMPANTE	€	47,19	31/09/2013	301687	1160036299	BUSINCO - LABORATORIO	051601	MACCHINE DUFFICIO	A102020701	Macchine A - ACQUISITO
9000269169	STAMPANTE	€	47,19	31/09/2013	301621	1136010999	BUSINCO - RADIOFERRIA	051601	MACCHINE DUFFICIO	A102020701	Macchine A - ACQUISITO
9000269170	STAMPANTE	€	47,19	31/09/2013	301624	1136010999	BUSINCO - RADIOFERRIA	051601	MACCHINE DUFFICIO	A102020701	Macchine A - ACQUISITO

9000269171	STAMPANTE	€	47,19	31/05/2013	301837	1136080999 - BUSINCO - CARDIOLOGIA	051601 - MACCHINE DUFFICIO	A102020701 - Macchine	A - ACQUISITO
9000269172	STAMPANTE	€	47,19	31/05/2013	301850	1136080999 - BUSINCO - CARDIOLOGIA	051601 - MACCHINE DUFFICIO	A102020701 - Macchine	A - ACQUISITO
9000269173	STAMPANTE	€	47,18	31/05/2013	301766	1136080999 - BUSINCO - CARDIOLOGIA	051601 - MACCHINE DUFFICIO	A102020701 - Macchine	A - ACQUISITO
9000269174	STAMPANTE	€	47,18	31/05/2013	301789	1136080999 - BUSINCO - CARDIOLOGIA	051601 - MACCHINE DUFFICIO	A102020701 - Macchine	A - ACQUISITO
9000269175	STAMPANTE	€	47,18	31/05/2013	301792	1136080999 - BUSINCO - CARDIOLOGIA	051601 - MACCHINE DUFFICIO	A102020701 - Macchine	A - ACQUISITO
9000269176	STAMPANTE	€	47,18	31/05/2013	301795	1136080999 - BUSINCO - CARDIOLOGIA	051601 - MACCHINE DUFFICIO	A102020701 - Macchine	A - ACQUISITO
9000269177	STAMPANTE	€	47,18	31/05/2013	301852	1136560999 - BUSINCO - RECUPERO E	051601 - MACCHINE DUFFICIO	A102020701 - Macchine	A - ACQUISITO
9000269178	STAMPANTE	€	47,19	31/05/2013	301855	1136560999 - BUSINCO - RECUPERO E	051601 - MACCHINE DUFFICIO	A102020701 - Macchine	A - ACQUISITO
9000269179	STAMPANTE	€	47,19	31/05/2013	301858	1136560999 - BUSINCO - RECUPERO E	051601 - MACCHINE DUFFICIO	A102020701 - Macchine	A - ACQUISITO
9000269180	STAMPANTE	€	47,19	31/05/2013	301861	1136560999 - BUSINCO - RECUPERO E	051601 - MACCHINE DUFFICIO	A102020701 - Macchine	A - ACQUISITO
9000269181	STAMPANTE	€	47,19	31/05/2013	301864	1136560999 - BUSINCO - RECUPERO E	051601 - MACCHINE DUFFICIO	A102020701 - Macchine	A - ACQUISITO
9000269205	STAMPANTE	€	47,19	31/05/2013	301720	1136481999 - BUSINCO - TERAPIA DEL	051601 - MACCHINE DUFFICIO	A102020701 - Macchine	A - ACQUISITO
9000269206	STAMPANTE	€	47,19	31/05/2013	301723	1136481999 - BUSINCO - TERAPIA DEL	051601 - MACCHINE DUFFICIO	A102020701 - Macchine	A - ACQUISITO
9000269207	STAMPANTE	€	47,19	31/05/2013	301726	1136481999 - BUSINCO - TERAPIA DEL	051601 - MACCHINE DUFFICIO	A102020701 - Macchine	A - ACQUISITO
9000117603	COMPUTER	€	0,01	05/06/2013	300925	1136810999 - BUSINCO - EMATOLOGIA E	051601 - MACCHINE DUFFICIO	A102020701 - Macchine	R - RECUPERO
9000119322	PC DESKTOP	€	713,90	02/07/2013	301367	1136012999 - BUSINCO - DIREZIONE	051601 - MACCHINE DUFFICIO	A102020701 - Macchine	A - ACQUISITO
9000119323	PC DESKTOP	€	713,90	02/07/2013	301368	1136012999 - BUSINCO - DIREZIONE	051601 - MACCHINE DUFFICIO	A102020701 - Macchine	A - ACQUISITO
9000119329	MONITOR	€	127,05	02/07/2013	301369	1136012999 - BUSINCO - DIREZIONE	051601 - MACCHINE DUFFICIO	A102020701 - Macchine	A - ACQUISITO
9000119331	MONITOR	€	127,05	02/07/2013	301370	1136012999 - BUSINCO - DIREZIONE	051601 - MACCHINE DUFFICIO	A102020701 - Macchine	A - ACQUISITO
9000119333	STAMPANTE MULTIFUNZIONE	€	145,20	02/07/2013	301371	1136012999 - BUSINCO - DIREZIONE	051601 - MACCHINE DUFFICIO	A102020701 - Macchine	A - ACQUISITO
9000119334	PERSONAL TABLET	€	423,50	02/07/2013	301373	1136012999 - BUSINCO - DIREZIONE	051601 - MACCHINE DUFFICIO	A102020701 - Macchine	A - ACQUISITO
9000119335	STAMPANTE	€	272,25	02/07/2013	301378	1136610999 - BUSINCO - MEDICINA	051601 - MACCHINE DUFFICIO	A102020701 - Macchine	A - ACQUISITO
9000119336	STAMPANTE	€	272,25	02/07/2013	301379	1136610999 - BUSINCO - MEDICINA	051601 - MACCHINE DUFFICIO	A102020701 - Macchine	A - ACQUISITO
9000119337	STAMPANTE	€	0,01	25/07/2013	301835	1136012999 - BUSINCO - DIREZIONE	051601 - MACCHINE DUFFICIO	A102020701 - Macchine	A - ACQUISITO
9000269677	COMPUTER	€	401,03	07/08/2013	301625	1136160999 - BUSINCO - EMATOLOGIA E	051601 - MACCHINE DUFFICIO	A102020701 - Macchine	A - ACQUISITO
9000269678	COMPUTER	€	401,03	07/08/2013	301629	1136160999 - BUSINCO - EMATOLOGIA E	051601 - MACCHINE DUFFICIO	A102020701 - Macchine	A - ACQUISITO
9000269679	COMPUTER	€	401,03	07/08/2013	301655	1136560999 - BUSINCO - PATOLOGIA	051601 - MACCHINE DUFFICIO	A102020701 - Macchine	A - ACQUISITO
9000269682	COMPUTER	€	401,03	07/08/2013	301873	1136520999 - BUSINCO -	051601 - MACCHINE DUFFICIO	A102020701 - Macchine	A - ACQUISITO
90002696827	COMPUTER	€	401,03	07/08/2013	301659	1136520999 - BUSINCO -	051601 - MACCHINE DUFFICIO	A102020701 - Macchine	A - ACQUISITO
9000269692	COMPUTER	€	401,03	07/08/2013	301846	1136520999 - BUSINCO -	051601 - MACCHINE DUFFICIO	A102020701 - Macchine	A - AC

9000306378	MONITOR ASUS MOD	€	401,03		02/01/2014	3021178		113680989 - BUSINCO - RADIOLOGIA	051601 - MACCHINE DUFFICIO	A102020701 - Macchine A - ACQUISITO
9000306378	MONITOR ASUS MOD	€	96,80		02/01/2014	3021179		113680989 - BUSINCO - RADIOTERAPIA	051601 - MACCHINE DUFFICIO	A102020701 - Macchine A - ACQUISITO
9000306378	MONITOR ASUS MOD	€	96,80		02/01/2014	3021180		113680989 - BUSINCO - RADIOTERAPIA	051601 - MACCHINE DUFFICIO	A102020701 - Macchine A - ACQUISITO
9000306397	MONITOR ASUS MOD	€	96,80		02/01/2014	3021181		113680989 - BUSINCO - RADIOTERAPIA	051601 - MACCHINE DUFFICIO	A102020701 - Macchine A - ACQUISITO
9000306407	MONITOR ASUS MOD	€	96,80		02/01/2014	302078		1136140989 - BUSINCO - CHIRURGIA	051601 - MACCHINE DUFFICIO	A102020701 - Macchine A - ACQUISITO
9000306408	MONITOR ASUS MOD	€	96,80		02/01/2014	302074		1136810989 - BUSINCO - MEDICINA	051601 - MACCHINE DUFFICIO	A102020701 - Macchine A - ACQUISITO
9000306409	MONITOR ASUS MOD	€	96,80		02/01/2014	302071		113680989 - BUSINCO - MEDICINA	051601 - MACCHINE DUFFICIO	A102020701 - Macchine A - ACQUISITO
9000306410	MONITOR ASUS MOD	€	98,80		02/01/2014	302066		113680989 - BUSINCO - MEDICINA	051601 - MACCHINE DUFFICIO	A102020701 - Macchine A - ACQUISITO
9000306432	MONITOR ASUS MOD	€	98,80		02/01/2014	302076		113680989 - BUSINCO - AMESTESIA E	051601 - MACCHINE DUFFICIO	A102020701 - Macchine A - ACQUISITO
9000306462	COMPUTER	€	401,03		02/01/2014	302077		113680989 - BUSINCO - RADIOTERAPIA	051601 - MACCHINE DUFFICIO	A102020701 - Macchine A - ACQUISITO
9000306463	COMPUTER	€	401,03		02/01/2014	302073		113680989 - BUSINCO - MEDICINA	051601 - MACCHINE DUFFICIO	A102020701 - Macchine A - ACQUISITO
9000306464	COMPUTER	€	401,03		02/01/2014	302070		113680989 - BUSINCO - ONCOLOGIA	051601 - MACCHINE DUFFICIO	A102020701 - Macchine A - ACQUISITO
9000306467	SISTEMA ELIMACCODE	€	14.885,70		04/06/2014	038234		113680989 - BUSINCO - ONCOLOGIA	051601 - MACCHINE DUFFICIO	A102020701 - Macchine A - ACQUISITO
9000306566	PC DESKTOP	€	501,42		09/08/2014	038356		113680989 - BUSINCO - FISICA	051601 - MACCHINE DUFFICIO	A102020701 - Macchine A - ACQUISITO
9000306587	PC DESKTOP	€	501,42		09/08/2014	038357		113680989 - BUSINCO - FISICA	051601 - MACCHINE DUFFICIO	A102020701 - Macchine A - ACQUISITO
9000306588	PC DESKTOP	€	501,42		09/08/2014	038358		113680989 - BUSINCO - FISICA	051601 - MACCHINE DUFFICIO	A102020701 - Macchine A - ACQUISITO
9000306589	PC DESKTOP	€	501,42		09/08/2014	038359		113680989 - BUSINCO - FISICA	051601 - MACCHINE DUFFICIO	A102020701 - Macchine A - ACQUISITO
9000306590	PC DESKTOP	€	501,42		09/08/2014	038360		113680989 - BUSINCO - FISICA	051601 - MACCHINE DUFFICIO	A102020701 - Macchine A - ACQUISITO
9000306591	PC DESKTOP	€	501,42		09/08/2014	038361		113680989 - BUSINCO - FISICA	051601 - MACCHINE DUFFICIO	A102020701 - Macchine A - ACQUISITO
9000306592	MONITOR LCD #	€	113,46		09/08/2014	038362		113680989 - BUSINCO - FISICA	051601 - MACCHINE DUFFICIO	A102020701 - Macchine A - ACQUISITO
9000306593	MONITOR LCD #	€	113,46		09/08/2014	038363		113680989 - BUSINCO - FISICA	051601 - MACCHINE DUFFICIO	A102020701 - Macchine A - ACQUISITO
9000306594	MONITOR LCD #	€	113,46		09/08/2014	038364		113680989 - BUSINCO - FISICA	051601 - MACCHINE DUFFICIO	A102020701 - Macchine A - ACQUISITO
9000306595	MONITOR LCD #	€	113,46		09/08/2014	038365		113680989 - BUSINCO - FISICA	051601 - MACCHINE DUFFICIO	A102020701 - Macchine A - ACQUISITO
9000306596	MONITOR LCD #	€	113,46		09/08/2014	038366		113680989 - BUSINCO - FISICA	051601 - MACCHINE DUFFICIO	A102020701 - Macchine A - ACQUISITO
9000306597	MONITOR LCD #	€	113,46		09/08/2014	038367		113680989 - BUSINCO - FISICA	051601 - MACCHINE DUFFICIO	A102020701 - Macchine A - ACQUISITO
90003067615	NOTEBOOK COMPUTER	€	773,48		29/10/2014	302330		113680989 - BUSINCO - FISICA	051601 - MACCHINE DUFFICIO	A102020701 - Macchine A - ACQUISITO
9000307076	NOTEBOOK COMPUTER	€	773,48		10/11/2014	3086939		113680989 - BUSINCO - FISICA	051601 - MACCHINE DUFFICIO	A102020701 - Macchine A - ACQUISITO
9000307078	COMPUTER	€	1.035,40		10/11/2014	3086939		113680989 - BUSINCO - FISICA	051601 - MACCHINE DUFFICIO	A102020701 - Macchine A - ACQUISITO
9000307707	STAMPANTE	€	945,50		10/11/2014	3086943		113680989 - BUSINCO - EMATOLOGIA E	051601 - MACCHINE DUFFICIO	A102020701 - Macchine I - DON

[illegible]

[illegible]

[illegible]

6000123333	BASE SOTTOALVELLO E	€	3.418,00	14/05/2014	0342386		1138510599	BUSINCO - MEDICINA	051801 - ALTRI BENI MOBILI	A102020901 - Altri beni	A - ACQUISTO
1004	VIDEOCASSETTE REMORO	€	0,01	20/04/1998			31/12/1997	1138023999 - BUSINCO - CHIRURGIA	051802 - ATTREZZATURE GENERICHE	A102020701 - Macchine	R - RECUPERO
1113	ESTINTORE HALON KG 6	€	0,01	20/04/1998	21370		31/12/1997	1158023999 - BUSINCO - CHIRURGIA	051802 - ATTREZZATURE GENERICHE	A102020701 - Macchine	R - RECUPERO
1114	ESTINTORE HALON KG 6	€	0,01	20/04/1998	21389		31/12/1997	1158023999 - BUSINCO - CHIRURGIA	051802 - ATTREZZATURE GENERICHE	A102020701 - Macchine	R - RECUPERO
1265	VIDEOPROIETTORE MATORC	€	0,01	20/04/1998	21360		31/12/1997	1158023999 - BUSINCO - CHIRURGIA	051802 - ATTREZZATURE GENERICHE	A102020701 - Macchine	R - RECUPERO
268	SCALA IN METALLO A PIOLI	€	0,01	20/04/1998	21343		31/12/1997	1158023999 - BUSINCO - CHIRURGIA	051802 - ATTREZZATURE GENERICHE	A102020701 - Macchine	R - RECUPERO
270	VIDEOALTELLATORE	€	0,01	20/04/1998	21342		31/12/1997	1158023999 - BUSINCO - CHIRURGIA	051802 - ATTREZZATURE GENERICHE	A102020701 - Macchine	R - RECUPERO
272	SCAFFALE IN LEGNO	€	0,01	20/04/1998	21341		31/12/1997	1158023999 - BUSINCO - CHIRURGIA	051802 - ATTREZZATURE GENERICHE	A102020701 - Macchine	R - RECUPERO
280	VIDEOCAMERA FISHER	€	0,01	20/04/1998	21336		31/12/1997	1158023999 - BUSINCO - CHIRURGIA	051802 - ATTREZZATURE GENERICHE	A102020701 - Macchine	R - RECUPERO
281	VIDEOREGISTRATORE	€	0,01	20/04/1998	21335		31/12/1997	1158023999 - BUSINCO - CHIRURGIA	051802 - ATTREZZATURE GENERICHE	A102020701 - Macchine	R - RECUPERO
382	SCAFFALE IN METALLO	€	0,01	20/04/1998	21380		31/12/1997	1158023999 - BUSINCO - CHIRURGIA	051802 - ATTREZZATURE GENERICHE	A102020701 - Macchine	R - RECUPERO
853	SCAFFALE IN LEGNO	€	0,01	20/04/1998	21210		31/12/1997	1158023999 - BUSINCO - CHIRURGIA	051802 - ATTREZZATURE GENERICHE	A102020701 - Macchine	R - RECUPERO
855	SCAFFALE IN METALLO CON	€	0,01	20/04/1998	21209		31/12/1997	1158023999 - BUSINCO - CHIRURGIA	051802 - ATTREZZATURE GENERICHE	A102020701 - Macchine	R - RECUPERO
785	scatole in metallo a 5 ripiani	€	0,01	22/04/1998	21183		31/12/1997	1158023999 - BUSINCO - CHIRURGIA	051802 - ATTREZZATURE GENERICHE	A102020701 - Macchine	R - RECUPERO
864	scatole in metallo a 4 ripiani	€	0,01	22/04/1998	21161		31/12/1997	1158023999 - BUSINCO - CHIRURGIA	051802 - ATTREZZATURE GENERICHE	A102020701 - Macchine	R - RECUPERO
1010	scatole in metallo a 4 ripiani	€	0,01	23/04/1998	034740		31/12/1997	1158023999 - BUSINCO - ANATOMIA	051802 - ATTREZZATURE GENERICHE	A102020701 - Macchine	R - RECUPERO
1275	TERMOCONVERTTORE	€	0,01	23/04/1998	034387		31/12/1997	1158023999 - BUSINCO - ANATOMIA	051802 - ATTREZZATURE GENERICHE	A102020701 - Macchine	R - RECUPERO
1400	scatole libreria	€	0,01	23/04/1998	41896		31/12/1997	1158023999 - BUSINCO - DIREZIONE	051802 - ATTREZZATURE GENERICHE	A102020701 - Macchine	R - RECUPERO
1443	scatole libreria	€	0,01	23/04/1998	40148		31/12/1997	1158023999 - BUSINCO - ONCOLOGIA	051802 - ATTREZZATURE GENERICHE	A102020701 - Macchine	R - RECUPERO
1487	scatole libreria	€	0,01	23/04/1998	40140		31/12/1997	1158023999 - BUSINCO - ONCOLOGIA	051802 - ATTREZZATURE GENERICHE	A102020701 - Macchine	R - RECUPERO
1485	scatole libreria	€	0,01	23/04/1998	40138		31/12/1997	1158023999 - BUSINCO - ONCOLOGIA	051802 - ATTREZZATURE GENERICHE	A102020701 - Macchine	R - RECUPERO
1613	televsore samsung	€	0,01	23/04/1998	21483		31/12/1997	1158023999 - BUSINCO - ONCOLOGIA	051802 - ATTREZZATURE GENERICHE	A102020701 - Macchine	R - RECUPERO
1631	scatole libreria	€	0,01	23/04/1998	21485		31/12/1997	1158023999 - BUSINCO - ONCOLOGIA	051802 - ATTREZZATURE GENERICHE	A102020701 - Macchine	R - RECUPERO
1634	banco da lavoro	€	0,01	23/04/1998	41843		31/12/1997	1158023999 - BUSINCO - LABORATORIO	051802 - ATTREZZATURE GENERICHE	A102020701 - Macchine	R - RECUPERO
1670	banco da lavoro	€	0,01	23/04/1998	41828		31/12/1997	1158023999 - BUSINCO - LABORATORIO	051802 - ATTREZZATURE GENERICHE	A102020701 - Macchine	R - RECUPERO
1784	scatole a 3 gradini	€	0,01	24/04/1998	034728		31/12/1997	1158023999 - BUSINCO - ANATOMIA	051802 - ATTREZZATURE GENERICHE	A102020701 - Macchine	R - RECUPERO
1785	scatole metallico a 5 ripiani	€	0,01	24/04/1998	034723		31/12/1997	1158023999 - BUSINCO - ANATOMIA	051802 - ATTREZZATURE GENERICHE	A102020701 - Macchine	R - RECUPERO
1788	scatole a libro a 8 gradini	€	0,01	24/04/1998	034713		31/12/1997	1158023999 - BUSINCO - ANATOMIA	051802 - ATTREZZATURE GENERICHE	A102020701 - Macchine	R - RECUPERO
1802	scatole metallico a 8 ripiani	€	0,01	24/04/1998	034711		31/12/1997	1158023999 - BUSINCO - ANATOMIA	051802 - ATTREZZATURE GENERICHE	A102020701 - Macchine	R - RECUPERO
1802	scatole metallico a 17 ripiani	€	0,01	24/04/1998	034710		31/12/1997	1158023999 - BUSINCO - ANATOMIA	051802 - ATTREZZATURE GENERICHE	A102020701 - Macchine	R - RECUPERO
1802	scatole metallico a 8 ripiani	€	0,01	24/04/1998	034710		31/12/1997	1158023999 - BUSINCO - ANATOMIA	051802 - ATTREZZATURE GENERICHE	A102020701 - Macchine	R - RECUPERO
1802	scatole metallico a 8 ripiani	€	0,01	24/04/1998	034710		31/12/1997	1158023999 - BUSINCO - ANATOMIA	051802 - ATTREZZATURE GENERICHE	A102020701 - Macchine	R - RECUPERO
1802	scatole metallico a 8 ripiani	€	0,01	24/04/1998	034710		31/12/1997	1158023999 - BUSINCO - ANATOMIA	051802 - ATTREZZATURE GENERICHE	A102020701 - Macchine	R - RECUPERO
1802	scatole metallico a 8 ripiani	€	0,01	24/04/1998	034710		31/12/1997	1158023999 - BUSINCO - ANATOMIA	051802 - ATTREZZATURE GENERICHE	A102020701 - Macchine	R - RECUPERO
1802	scatole metallico a 8 ripiani	€	0,01	24/04/1998	034710		31/12/1997	1158023999 - BUSINCO - ANATOMIA	051802 - ATTREZZATURE GENERICHE	A102020701 - Macchine	R - RECUPERO
1802	scatole metallico a 8 ripiani	€	0,01	24/04/1998	034710		31/12/1997	1158023999 - BUSINCO - ANATOMIA	051802 - ATTREZZATURE GENERICHE	A102020701 - Macchine	R - RECUPERO
1802	scatole metallico a 8 ripiani	€	0,01	24/04/1998	034710		31/12/1997	1158023999 - BUSINCO - ANATOMIA	051802 - ATTREZZATURE GENERICHE	A102020701 - Macchine	R - RECUPERO
1802	scatole metallico a 8 ripiani	€	0,01	24/04/1998	034710		31/12/1997	1158023999 - BUSINCO - ANATOMIA	051802 - ATTREZZATURE GENERICHE	A102020701 - Macchine	R - RECUPERO
1802	scatole metallico a 8 ripiani	€	0,01	24/04/1998	034710		31/12/1997	1158023999 - BUSINCO - ANATOMIA	051802 - ATTREZZATURE GENERICHE	A102020701 - Macchine	R - RECUPERO
1802	scatole metallico a 8 ripiani	€	0,01	24/04/1998	034710		31/12/1997	1158023999 - BUSINCO - ANATOMIA	051802 - ATTREZZATURE GENERICHE	A102020701 - Macchine	R - RECUPERO
1802	scatole metallico a 8 ripiani	€	0,01	24/04/1998	034710		31/12/1997	1158023999 - BUSINCO - ANATOMIA	051802 - ATTREZZATURE GENERICHE	A102020701 - Macchine	R - RECUPERO
1802	scatole metallico a 8 ripiani	€	0,01	24/04/1998	034710		31/12/1997	1158023999 - BUSINCO - ANATOMIA	051802 - ATTREZZATURE GENERICHE	A102020701 - Macchine	R - RECUPERO
1802	scatole metallico a 8 ripiani	€	0,01	24/04/1998	034710		31/12/1997	1158023999 - BUSINCO - ANATOMIA	051802 - ATTREZZATURE GENERICHE	A102020701 - Macchine	R - RECUPERO
1802	scatole metallico a 8 ripiani	€	0,01	24/04/1998	034710		31/12/1997	1158023999 - BUSINCO - ANATOMIA	051802 - ATTREZZATURE GENERICHE	A102020701 - Macchine	R - RECUPERO
1802	scatole metallico a 8 ripiani	€	0,01	24/04/1998	034710		31/12/1997	1158023999 - BUSINCO - ANATOMIA	051802 - ATTREZZATURE GENERICHE	A102020701 - Macchine	R - RECUPERO
1802	scatole metallico a 8 ripiani	€	0,01	24/04/1998	034710		31/12/1997	1158023999 - BUSINCO - ANATOMIA	051802 - ATTREZZATURE GENERICHE	A102020701 - Macchine	R - RECUPERO
1802	scatole metallico a 8 ripiani	€	0,01	24/04/1998	034710		31/12/1997	1158023999 - BUSINCO - ANATOMIA	051802 - ATTREZZATURE GENERICHE	A102020701 - Macchine	R - RECUPERO
1802	scatole metallico a 8 ripiani	€	0,01	24/04/1998	034710		31/12/1997	1158023999 - BUSINCO - ANATOMIA	051802 - ATTREZZATURE GENERICHE	A102020701 - Macchine	R - RECUPERO
1802	scatole metallico a 8 ripiani	€	0,01	24/04/1998	034710		31/12/1997	1158023999 - BUSINCO - ANATOMIA	051802 - ATTREZZATURE GENERICHE	A102020701 - Macchine	R - RECUPERO
1802	scatole metallico a 8 ripiani	€	0,01	24/04/1998	034710		31/12/1997	1158023999 - BUSINCO - ANATOMIA	051802 - ATTREZZATURE GENERICHE	A102020701 - Macchine	R - RECUPERO
1802	scatole metallico a 8 ripiani	€	0,01	24/04/1998	034710		31/12/1997	1158023999 - BUSINCO - ANATOMIA	051802 - ATTREZZATURE GENERICHE	A102020701 - Macchine	R - RECUPERO
1802	scatole metallico a 8 ripiani	€	0,01	24/04/1998	034710		31/12/1997	1158023999 - BUSINCO - ANATOMIA	051802 - ATTREZZATURE GENERICHE	A102020701 - Macchine	R - RECUPERO
1802	scatole metallico a 8 ripiani	€	0,01	24/04/1998	034710		31/12/1997	1158023999 - BUSINCO - ANATOMIA	051802 - ATTREZZATURE GENERICHE	A102020701 - Macchine	R - RECUPERO
1802	scatole metallico a 8 ripiani	€	0,01	24/04/1998	034710		31/12/1997	1158023999 - BUSINCO - ANATOMIA	051802 - ATTREZZATURE GENERICHE	A102020701 - Macchine	R - RECUPERO
1802	scatole metallico a 8 ripiani	€	0,01	24/04/1998	034710		31/12/1997	1158023999 - BUSINCO - ANATOMIA	051802 - ATTREZZATURE GENERICHE	A102020701 - Macchine	R - RECUPERO
1802	scatole metallico a 8 ripiani	€	0,01	24/04/1998	034710		31/12/1997	1158023999 - BUSINCO - ANATOMIA	051802 - ATTREZZATURE GENERICHE	A102020701 - Macchine	R - RECUPERO
1802	scatole metallico a 8 ripiani	€	0,01	24/04/1998	034710		31/12/1997	1158023999 - BUSINCO - ANATOMIA	051802 - ATTREZZATURE GENERICHE	A102020701 - Macchine	R - RECUPERO
1802	scatole metallico a 8 ripiani	€	0,01	24/04/1998	034710		31/12/1997	1158023999 - BUSINCO - ANATOMIA	051802 - ATTREZZATURE GENERICHE	A102020701 - Macchine	R - RECUPERO
1802	scatole metallico a 8 ripiani	€	0,01	24/04/1998	034710		31/12/1997	1158023999 - BUSINCO - ANATOMIA	051802 - ATTREZZATURE GENERICHE	A102020701 - Macchine	R - RECUPERO
1802	scatole metallico a 8 ripiani	€	0,01	24/04/1998	034710		31/12/1997	1158023999 - BUSINCO - ANATOMIA	051802 - ATTREZZATURE GENERICHE	A102020701 - Macchine	R - RECUPERO
1802	scatole metallico a 8 ripiani	€	0,01	24/04/1998	034710		31/12/1997	1158023999 - BUSINCO - ANATOMIA	051802 - ATTREZZATURE GENERICHE	A102020701 - Macchine	R - RECUPERO
1802	scatole metallico a 8 ripiani	€	0,01	24/04/1998	034710		31/12/1997	1158023999 - BUSINCO - ANATOMIA	051802 - ATTREZZATURE GENERICHE	A102020701 - Macchine	R - RECUPERO
1802	scatole metallico a 8 ripiani	€	0,01	24/04/1998	034710		31/12/1997	1158023999 - BUSINCO - ANATOMIA	051802 - ATTREZZATURE GENERICHE	A102020701 - Macchine	R - RECUPERO
1802	scatole metallico a 8 ripiani	€	0,01	24/04/1998	034710		31/12/1997	1158023999 - BUSINCO - ANATOMIA	051802 - ATTREZZATURE GENERICHE	A102020701 - Macchine	R - RECUPERO
1802	scatole metallico a 8 ripiani	€	0,01	24/04/1998	034710		31/12/1997	1158023999 - BUSINCO - ANATOMIA	051802 - ATTREZZATURE GENERICHE	A102020701 - Macchine	R - RECUPERO
1802	scatole metallico a 8 ripiani	€	0,01	24/04/1998	034710		31/12/1997	1158023999 - BUSINCO - ANATOMIA	051802 - ATTREZZATURE GENERICHE	A102020701 - Macchine	R - RECUPERO
1802	scatole metallico a 8 ripiani	€	0,01	24/04/1998	034710		31/12/1997	1158023999 - BUSINCO - ANATOMIA	051802 - ATTREZZATURE GENERICHE	A102020701 - Macchine	R - RECUPERO
1802	scatole metallico a 8 ripiani	€	0,01	24/04/1998	034710		31/12/1997	1158023999 - BUSINCO - ANATOMIA	051802 - ATTREZZATURE GENERICHE	A102020701 - Macchine	R - RECUPERO
1802	scatole metallico a 8 ripiani	€	0,01	24/04/1998	034710		31/12/1997	1158023999 - BUSINCO - ANATOMIA	051802 - ATTREZZATURE GENERICHE	A102020701 - Macchine	R - RECUPERO
1802	scatole metallico a 8 ripiani	€	0,01	24/04/1998	034710		31/12/1997	1158023999 - BUSINCO - ANATOMIA	051802 - ATTREZZATURE GENERICHE	A102020701 - Macchine	R - RECUPERO
1802	scatole metallico a 8 ripiani	€	0,01	24/04/1998	034710		31/12/1997	1158023999 - BUSINCO - ANATOMIA	051802 - ATTREZZATURE GENERICHE	A102020701 - Macchine	R - RECUPERO
1802	scatole metallico a 8 ripiani	€	0,01	24/04/1998	034710		31/12/1997	1158023999 - BUSINCO - ANATOMIA	051802 - ATTREZZATURE GENERICHE	A102020701 - Macchine	R - RECUPERO
1802	scatole metallico a 8 ripiani	€	0,01	24/04/1998	034710		31/12/1997	1158023999 - BUSINCO - ANATOMIA	051802 - ATTREZZATURE GENERICHE	A102020701 - Macchine	R - RECUPERO
1802	scatole metallico a 8 ripiani	€	0,01	24/04/1998	034710		31/12/1997	1158023999 - BUSINCO - ANATOMIA	051802 - ATTREZZATURE GENERICHE	A102020701 - Macchine	R - RECUPERO
1802	scatole metallico a 8 ripiani	€	0,01	24/04/1998	034710		31/12/1997	1158023999 - BUSINCO - ANATOMIA	051802 - ATTREZZATURE GENERICHE	A102020701 - Macchine	R - RECUPERO
1802	scatole metallico a 8 ripiani	€	0,01	24/04/1998	034710		31/12/1997	1158023999 - BUSINCO - ANATOMIA	051802 - ATTREZZATURE GENERICHE	A102020701 - Macchine	R - RECUPERO
1802	scatole metallico a 8 ripiani	€	0,01	24/04/1998	034710		31/12/1997	1158023999 - BUSINCO - ANATOMIA	051802 - ATTREZZATURE GENERICHE	A102020701 - Macchine	R - RECUPERO
1802	scatole metallico a 8 ripiani	€	0,01	24/04/1998	034710		31/12/1997	1158023999 - BUSINCO - ANATOMIA	051802 - ATTREZZATURE GENERICHE	A102020701 - Macchine	R - RECUPERO
1802	scatole metallico a 8 ripiani	€	0,01	24/04/1998	034710		31/12/1997	1158023999 - BUSINCO - ANATOMIA	051802 - ATTREZZATURE GENERICHE	A102020701 - Macchine	R - RECUPERO
1802	scatole metallico a 8 ripiani	€	0,01	24/04/1998	034710		31/12/1997	1158023999 - BUSINCO - ANATOMIA	051802 - ATTREZZATURE GENERICHE	A102020701 - Macchine	R - RECUPERO
1802	scatole metallico a 8 ripiani	€	0,01	24/04/1998	034710		31/12/1997				

3054	scatole metallo	€	29/04/1998	41564	31/12/1997	1160036299 - BUSINCO - LABORATORIO	051802 - ATTREZZATURE GENERICHE	A102020701 - Macchine	R - RECUPERO
3057	banco da lavoro	€	29/04/1998	41580	31/12/1997	1160036299 - BUSINCO - LABORATORIO	051802 - ATTREZZATURE GENERICHE	A102020701 - Macchine	R - RECUPERO
3058	banco da lavoro	€	29/04/1998	41580	31/12/1997	1160036299 - BUSINCO - LABORATORIO	051802 - ATTREZZATURE GENERICHE	A102020701 - Macchine	R - RECUPERO
3059	scatole metallo	€	29/04/1998	41579	31/12/1997	1160036299 - BUSINCO - LABORATORIO	051802 - ATTREZZATURE GENERICHE	A102020701 - Macchine	R - RECUPERO
3060	scatole metallo	€	29/04/1998	41578	31/12/1997	1160036299 - BUSINCO - LABORATORIO	051802 - ATTREZZATURE GENERICHE	A102020701 - Macchine	R - RECUPERO
3081	LAVAGNA SINTETICA	€	29/04/1998	21538	31/12/1997	1136040989 - BUSINCO - ONCOLOGIA	051802 - ATTREZZATURE GENERICHE	A102020701 - Macchine	R - RECUPERO
3412	SCAFALE IN METALLO	€	29/04/1998	42082	31/12/1997	1136012999 - BUSINCO - DIREZIONE	051802 - ATTREZZATURE GENERICHE	A102020701 - Macchine	R - RECUPERO
3418	SCAFALE IN METALLO	€	29/04/1998	42080	31/12/1997	1136012999 - BUSINCO - DIREZIONE	051802 - ATTREZZATURE GENERICHE	A102020701 - Macchine	R - RECUPERO
3427	SCAFALE IN METALLO	€	29/04/1998	42079	31/12/1997	1136012999 - BUSINCO - DIREZIONE	051802 - ATTREZZATURE GENERICHE	A102020701 - Macchine	R - RECUPERO
3440	SCAFALE IN METALLO	€	29/04/1998	42078	31/12/1997	1136012999 - BUSINCO - DIREZIONE	051802 - ATTREZZATURE GENERICHE	A102020701 - Macchine	R - RECUPERO
3443	SCAFALE IN METALLO	€	29/04/1998	42077	31/12/1997	1136012999 - BUSINCO - DIREZIONE	051802 - ATTREZZATURE GENERICHE	A102020701 - Macchine	R - RECUPERO
3447	SCAFALE IN METALLO	€	29/04/1998	42076	31/12/1997	1136012999 - BUSINCO - DIREZIONE	051802 - ATTREZZATURE GENERICHE	A102020701 - Macchine	R - RECUPERO
3453	SCAFALE IN METALLO	€	29/04/1998	42086	31/12/1997	1136012999 - BUSINCO - DIREZIONE	051802 - ATTREZZATURE GENERICHE	A102020701 - Macchine	R - RECUPERO
3493	STUFA VENTILATA	€	30/04/1998	42068	31/12/1997	1136012999 - BUSINCO - DIREZIONE	051802 - ATTREZZATURE GENERICHE	A102020701 - Macchine	R - RECUPERO
3608	scatole metallo	€	30/04/1998	42068	31/12/1997	1136012999 - BUSINCO - DIREZIONE	051802 - ATTREZZATURE GENERICHE	A102020701 - Macchine	R - RECUPERO
3704	banco da lavoro	€	30/04/1998	42056	31/12/1997	1136012999 - BUSINCO - DIREZIONE	051802 - ATTREZZATURE GENERICHE	A102020701 - Macchine	R - RECUPERO
3709	banco da lavoro	€	30/04/1998	42055	31/12/1997	1136012999 - BUSINCO - DIREZIONE	051802 - ATTREZZATURE GENERICHE	A102020701 - Macchine	R - RECUPERO
3714	banco da lavoro	€	30/04/1998	42051	31/12/1997	1136012999 - BUSINCO - DIREZIONE	051802 - ATTREZZATURE GENERICHE	A102020701 - Macchine	R - RECUPERO
3773	scatole metallo aperto con	€	30/04/1998	20897	31/12/1997	1136012999 - BUSINCO - DIREZIONE	051802 - ATTREZZATURE GENERICHE	A102020701 - Macchine	R - RECUPERO
3775	scatole metallo aperto con	€	30/04/1998	20898	31/12/1997	1136012999 - BUSINCO - DIREZIONE	051802 - ATTREZZATURE GENERICHE	A102020701 - Macchine	R - RECUPERO
3776	scatole metallo aperto con	€	30/04/1998	20886	31/12/1997	1136012999 - BUSINCO - DIREZIONE	051802 - ATTREZZATURE GENERICHE	A102020701 - Macchine	R - RECUPERO
3788	scatole metallo a 6 ripiani	€	30/04/1998	23897	31/12/1997	1136012999 - BUSINCO - DIREZIONE	051802 - ATTREZZATURE GENERICHE	A102020701 - Macchine	R - RECUPERO
3788	scatole metallo a 6 ripiani	€	30/04/1998	41573	31/12/1997	1136012999 - BUSINCO - DIREZIONE	051802 - ATTREZZATURE GENERICHE	A102020701 - Macchine	R - RECUPERO
3808	scatole metallo	€	30/04/1998	41573	31/12/1997	1136012999 - BUSINCO - DIREZIONE	051802 - ATTREZZATURE GENERICHE	A102020701 - Macchine	R - RECUPERO
3808	scatole metallo	€	30/04/1998	41571	31/12/1997	1136012999 - BUSINCO - DIREZIONE	051802 - ATTREZZATURE GENERICHE	A102020701 - Macchine	R - RECUPERO
3827	scatole metallo	€	30/04/1998	41563	31/12/1997	1136012999 - BUSINCO - DIREZIONE	051802 - ATTREZZATURE GENERICHE	A102020701 - Macchine	R - RECUPERO
3902	banco da lavoro	€	30/04/1998	41530	31/12/1997	1160036299 - BUSINCO - LABORATORIO	051802 - ATTREZZATURE GENERICHE	A102020701 - Macchine	R - RECUPERO
3904	banco da lavoro	€	30/04/1998	41529	31/12/1997	1160036299 - BUSINCO - LABORATORIO	051802 - ATTREZZATURE GENERICHE	A102020701 - Macchine	R - RECUPERO
3906	banco da lavoro	€	30/04/1998	41528	31/12/1997	1160036299 - BUSINCO - LABORATORIO	051802 - ATTREZZATURE GENERICHE	A102020701 - Macchine	R - RECUPERO
3908	banco da lavoro	€	30/04/1998	41527	31/12/1997	1160036299 - BUSINCO - LABORATORIO	051802 - ATTREZZATURE GENERICHE	A102020701 - Macchine	R - RECUPERO
3909	banco da lavoro	€	30/04/1998	41526	31/12/1997	1160036299 - BUSINCO - LABORATORIO	051802 - ATTREZZATURE GENERICHE	A102020701 - Macchine	R - RECUPERO
3910	banco da lavoro	€	30/04/1998	41525	31/12/1997	1160036299 - BUSINCO - LABORATORIO	051802 - ATTREZZATURE GENERICHE	A102020701 - Macchine	R - RECUPERO
3912	banco da lavoro	€	30/04/1998	41524	31/12/1997	1160036299 - BUSINCO - LABORATORIO	051802 - ATTREZZATURE GENERICHE	A102020701 - Macchine	R - RECUPERO
3913	banco da lavoro	€	30/04/1998	41523	31/12/1997	1160036299 - BUSINCO - LABORATORIO	051802 - ATTREZZATURE GENERICHE	A102020701 - Macchine	R - RECUPERO
3915	banco da lavoro	€	30/04/1998	41522	31/12/1997	1160036299 - BUSINCO - LABORATORIO	051802 - ATTREZZATURE GENERICHE	A102020701 - Macchine	R - RECUPERO
4121	carrello da postale	€	04/05/1998	24352	31/12/1997	1136012999 - BUSINCO - DIREZIONE	051802 - ATTREZZATURE GENERICHE	A102020701 - Macchine	R - RECUPERO
4128	scatole metallo	€	04/05/1998	24355	31/12/1997	1136012999 - BUSINCO - DIREZIONE	051802 - ATTREZZATURE GENERICHE	A102020701 - Macchine	R - RECUPERO
4129	scatole metallo	€	04/05/1998	24352	31/12/1997	1136012999 - BUSINCO - DIREZIONE	051802 - ATTREZZATURE GENERICHE	A102020701 - Macchine	R - RECUPERO
4136	scatole metallo 5 ripiani	€	04/05/1998	33911	31/12/1997	1136012999 - BUSINCO - DIREZIONE	051802 - ATTREZZATURE GENERICHE	A102020701 - Macchine	R - RECUPERO
4141	scatole metallo 5 ripiani	€	04/05/1998	33910	31/12/1997	1136012999 - BUSINCO - DIREZIONE	051802 - ATTREZZATURE GENERICHE	A102020701 - Macchine	R - RECUPERO
4146	scatole metallo 5 ripiani	€	04/05/1998	33922	31/12/1997	1136012999 - BUSINCO - DIREZIONE	051802 - ATTREZZATURE GENERICHE	A102020701 - Macchine	R - RECUPERO
4148	scatole metallo 7 ripiani	€	04/05/1998	33921	31/12/1997	1136012999 - BUSINCO - DIREZIONE	051802 - ATTREZZATURE GENERICHE	A102020701 - Macchine	R - RECUPERO
4151	scatole metallo 7 ripiani	€	04/05/1998	33921	31/12/1997	1136012999 - BUSINCO - DIREZIONE	051802 - ATTREZZATURE GENERICHE	A102020701 - Macchine	R - RECUPERO
4160	scatole metallo 4 ripiani	€	05/05/1998	25101	31/12/1997	1136012999 - BUSINCO - DIREZIONE	051802 - ATTREZZATURE GENERICHE	A102020701 - Macchine	R - RECUPERO
4249	scatole metallo 2 gradini	€	05/05/1998	25386	31/12/1997	1136012999 - BUSINCO - DIREZIONE	051802 - ATTREZZATURE GENERICHE	A102020701 - Macchine	R - RECUPERO
4254	scatole metallo	€	05/05/1998	25386	31/12/1997	1136012999 - BUSINCO - DIREZIONE	051802 - ATTREZZATURE GENERICHE	A102020701 - Macchine	R - RECUPERO
4272	scala a balconcino	€	05/05/1998	25386	31/12/1997	1136012999 - BUSINCO - DIREZIONE	051802 - ATTREZZATURE GENERICHE	A102020701 - Macchine	R - RECUPERO
4280	scatole metallo	€	05/05/1998	25386	31/12/1997	1136012999 - BUSINCO - DIREZIONE	051802 - ATTREZZATURE GENERICHE	A102020701 - Macchine	R - RECUPERO
4377	termofora	€	05/05/1998	25386	31/12/1997	1136012999 - BUSINCO - DIREZIONE	051802 - ATTREZZATURE GENERICHE	A102020701 - Macchine	R - RECUPERO
4424	colonna del madonnina in	€	05/05/1998	25386	31/12/1997	1136012999 - BUSINCO - DIREZIONE	051802 - ATTREZZATURE GENERICHE	A102020701 - Macchine	R - RECUPERO
4470	ventilatore col	€	05/05/1998	25386	31/12/1997	1136012999 - BUSINCO - DIREZIONE	051802 - ATTREZZATURE GENERICHE	A102020701 - Macchine	R - RECUPERO
4479	scatole metallo	€	05/05/1998	25386	31/12/1997	1136012999 - BUSINCO - DIREZIONE	051802 - ATTREZZATURE GENERICHE	A102020701 - Macchine	R - RECUPERO
4532	televisione	€	05/05/1998	25386	31/12/1997	1136012999 - BUSINCO - DIREZIONE	051802 - ATTREZZATURE GENERICHE	A102020701 - Macchine	R - RECUPERO
4550	scatole metallo	€	05/05/1998	25386	31/12/1997	1136012999 - BUSINCO - DIREZIONE	051802 - ATTREZZATURE GENERICHE	A102020701 - Macchine	R - RECUPERO
4565	scatole metallo	€	05/05/1998	25386	31/12/1997	1136012999 - BUSINCO - DIREZIONE	051802 - ATTREZZATURE GENERICHE	A102020701 - Macchine	R - RECUPERO

4607	scatole in metallo	€	0,01	05/05/1998	23,415	31/12/1997	11361	809399	-	BUSINCO	-	EMATOLOGIA E	051802	-	ATTREZZATURE	GENERICHE	A1002020701	-	Macchine	R	RECUPERO
4651	scatole in metallo	€	0,01	05/05/1998	23,401	31/12/1997	11361	809399	-	BUSINCO	-	AREA	051802	-	ATTREZZATURE	GENERICHE	A1002020701	-	Macchine	R	RECUPERO
4655	cavalletto mobile sfregiabili	€	0,01	05/05/1998	23,448	31/12/1997	11361	809399	-	BUSINCO	-	AREA	051802	-	ATTREZZATURE	GENERICHE	A1002020701	-	Macchine	R	RECUPERO
4759	stato cassette w-310 mk ii bac	€	0,01	05/05/1998	23,3810	31/12/1997	11361	809399	-	BUSINCO	-	EMATOLOGIA E	051802	-	ATTREZZATURE	GENERICHE	A1002020701	-	Macchine	R	RECUPERO
4770	SCAFALTA A 3 POU	€	0,01	05/05/1998	23,352	31/12/1997	11361	809399	-	BUSINCO	-	RADIOLOGIA	051802	-	ATTREZZATURE	GENERICHE	A1002020701	-	Macchine	R	RECUPERO
4898	SCAFALTA A 3 POU	€	0,01	05/05/1998	23,352	31/12/1997	11361	809399	-	BUSINCO	-	RADIOLOGIA	051802	-	ATTREZZATURE	GENERICHE	A1002020701	-	Macchine	R	RECUPERO
4904	SCAFALTA METALLO	€	0,01	05/05/1998	23,390	31/12/1997	11361	809399	-	BUSINCO	-	RADIOLOGIA	051802	-	ATTREZZATURE	GENERICHE	A1002020701	-	Macchine	R	RECUPERO
5027	SCAFALTA IN ACCIAIO	€	0,01	05/05/1998	23,371	31/12/1997	11361	809399	-	BUSINCO	-	AREA	051802	-	ATTREZZATURE	GENERICHE	A1002020701	-	Macchine	R	RECUPERO
5028	SCAFALTA IN ACCIAIO	€	0,01	05/05/1998	23,370	31/12/1997	11361	809399	-	BUSINCO	-	DIREZIONE	051802	-	ATTREZZATURE	GENERICHE	A1002020701	-	Macchine	R	RECUPERO
5033	STUFETTA	€	0,01	05/05/1998	23,425	31/12/1997	11361	809399	-	BUSINCO	-	AREA	051802	-	ATTREZZATURE	GENERICHE	A1002020701	-	Macchine	R	RECUPERO
5060	SCAFALTA METALLO	€	0,01	05/05/1998	23,397	31/12/1997	11361	809399	-	BUSINCO	-	RADIOLOGIA	051802	-	ATTREZZATURE	GENERICHE	A1002020701	-	Macchine	R	RECUPERO
5083	VIDEO	€	0,01	05/05/1998	23,271	31/12/1997	11361	809399	-	BUSINCO	-	DIREZIONE	051802	-	ATTREZZATURE	GENERICHE	A1002020701	-	Macchine	R	RECUPERO
5094	VIDEO REGISTRATORE	€	0,01	05/05/1998	23,272	31/12/1997	11361	809399	-	BUSINCO	-	DIREZIONE	051802	-	ATTREZZATURE	GENERICHE	A1002020701	-	Macchine	R	RECUPERO
5122	scatole in metallo - 3 ripiani	€	0,01	05/05/1998	24,388	31/12/1997	11361	809399	-	BUSINCO	-	EMATOLOGIA E	051802	-	ATTREZZATURE	GENERICHE	A1002020701	-	Macchine	R	RECUPERO
5133	scatole in metallo - 3 ripiani	€	0,01	05/05/1998	24,388	31/12/1997	11361	809399	-	BUSINCO	-	EMATOLOGIA E	051802	-	ATTREZZATURE	GENERICHE	A1002020701	-	Macchine	R	RECUPERO
5145	scatole in metallo - 3 ripiani	€	0,01	05/05/1998	24,382	31/12/1997	11361	809399	-	BUSINCO	-	EMATOLOGIA E	051802	-	ATTREZZATURE	GENERICHE	A1002020701	-	Macchine	R	RECUPERO
5182	VIDEO REGISTRATORE	€	0,01	05/05/1998	24,256	31/12/1997	11361	809399	-	BUSINCO	-	DIREZIONE	051802	-	ATTREZZATURE	GENERICHE	A1002020701	-	Macchine	R	RECUPERO
5185	VIDEO REGISTRATORE	€	0,01	05/05/1998	24,256	31/12/1997	11361	809399	-	BUSINCO	-	DIREZIONE	051802	-	ATTREZZATURE	GENERICHE	A1002020701	-	Macchine	R	RECUPERO
5294	SCALA	€	0,01	05/05/1998	23,4033	31/12/1997	11361	809399	-	BUSINCO	-	DIREZIONE	051802	-	ATTREZZATURE	GENERICHE	A1002020701	-	Macchine	R	RECUPERO
5327	SCAFALTA IN LEGNO	€	0,01	05/05/1998	23,415	31/12/1997	11361	809399	-	BUSINCO	-	DIREZIONE	051802	-	ATTREZZATURE	GENERICHE	A1002020701	-	Macchine	R	RECUPERO
5335	SCAFALTA IN LEGNO	€	0,01	05/05/1998	23,414	31/12/1997	11361	809399	-	BUSINCO	-	DIREZIONE	051802	-	ATTREZZATURE	GENERICHE	A1002020701	-	Macchine	R	RECUPERO
5392	scatole in metallo 5 ripiani	€	0,01	05/05/1998	20,557	31/12/1997	11361	809399	-	BUSINCO	-	RADIOLOGIA	051802	-	ATTREZZATURE	GENERICHE	A1002020701	-	Macchine	R	RECUPERO
5424	radiatore elettrico	€	0,01	05/05/1998	20,550	31/12/1997	11361	809399	-	BUSINCO	-	RADIOLOGIA	051802	-	ATTREZZATURE	GENERICHE	A1002020701	-	Macchine	R	RECUPERO
5441	SCAFALTA	€	0,01	05/05/1998	23,233	31/12/1997	11361	809399	-	BUSINCO	-	DIREZIONE	051802	-	ATTREZZATURE	GENERICHE	A1002020701	-	Macchine	R	RECUPERO
5445	STUFA A OLIO	€	0,01	05/05/1998	42,336	31/12/1997	11361	809399	-	BUSINCO	-	DIREZIONE	051802	-	ATTREZZATURE	GENERICHE	A1002020701	-	Macchine	R	RECUPERO
5447	scatole in metallo - 6 ripiani	€	0,01	05/05/1998	20,531	31/12/1997	11361	809399	-	BUSINCO	-	RADIOLOGIA	051802	-	ATTREZZATURE	GENERICHE	A1002020701	-	Macchine	R	RECUPERO
5458	SCAFALTA	€	0,01	05/05/1998	42,317	31/12/1997	11361	809399	-	BUSINCO	-	DIREZIONE	051802	-	ATTREZZATURE	GENERICHE	A1002020701	-	Macchine	R	RECUPERO
5492	STUFA VENTILATA	€	0,01	05/05/1998	42,348	31/12/1997	11361	809399	-	BUSINCO	-	RADIOLOGIA	051802	-	ATTREZZATURE	GENERICHE	A1002020701	-	Macchine	R	RECUPERO
5602	SCAFALTA METALLO	€	0,01	05/05/1998	23,4034	31/12/1997	11361	809399	-	BUSINCO	-	RADIOLOGIA	051802	-	ATTREZZATURE	GENERICHE	A1002020701	-	Macchine	R	RECUPERO
5608	SCAFALTA METALLO	€	0,01	05/05/1998	23,4035	31/12/1997	11361	809399	-	BUSINCO	-	DIREZIONE	051802	-	ATTREZZATURE	GENERICHE	A1002020701	-	Macchine	R	RECUPERO
5647	STUFA A OLIO	€	0,01	05/05/1998	42,278	31/12/1997	11361	809399	-	BUSINCO	-	DIREZIONE	051802	-	ATTREZZATURE	GENERICHE	A1002020701	-	Macchine	R	RECUPERO
5661	VIDEO	€	0,01	05/05/1998	42,281	31/12/1997	11361	809399	-	BUSINCO	-	DIREZIONE	051802	-	ATTREZZATURE	GENERICHE	A1002020701	-	Macchine	R	RECUPERO
5680	SCAFALTA IN METALLO	€	0,01	05/05/1998	42,286	31/12/1997	11361	809399	-	BUSINCO	-	DIREZIONE	051802	-	ATTREZZATURE	GENERICHE	A1002020701	-	Macchine	R	RECUPERO
5707	SCAFALTA METALLO	€	0,01	05/05/1998	42,310	31/12/1997	11361	809399	-	BUSINCO	-	RADIOLOGIA	051802	-	ATTREZZATURE	GENERICHE	A1002020701	-	Macchine	R	RECUPERO
5710	SCAFALTA METALLO	€	0,01	05/05/1998	42,310	31/12/1997	11361	809399	-	BUSINCO	-	RADIOLOGIA	051802	-	ATTREZZATURE	GENERICHE	A1002020701	-	Macchine	R	RECUPERO
5713	SCAFALTA	€	0,01	05/05/1998	42,31	31/12/1997	11361	809399	-	BUSINCO	-	DIREZIONE	051802	-	ATTREZZATURE	GENERICHE	A1002020701	-	Macchine	R	RECUPERO
5721	scatole in metallo	€	0,01	05/05/1998	23,4102	31/12/1997	11361	809399	-	BUSINCO	-	RADIOLOGIA	051802	-	ATTREZZATURE	GENERICHE	A1002020701	-	Macchine	R	RECUPERO
5726	stufa	€	0,01	05/05/1998	42,418	31/12/1997	11361	809399	-	BUSINCO	-	DIREZIONE	051802	-	ATTREZZATURE	GENERICHE	A1002020701	-	Macchine	R	RECUPERO
5743	scatole in metallo	€	0,01	05/05/1998	42,348	31/12/1997	11361	809399	-	BUSINCO	-	DIREZIONE	051802	-	ATTREZZATURE	GENERICHE	A1002020701	-	Macchine	R	RECUPERO
5748	scatole in metallo	€	0,01	05/05/1998	42,334	31/12/1997	11361	809399	-	BUSINCO	-	DIREZIONE	051802	-	ATTREZZATURE	GENERICHE	A1002020701	-	Macchine	R	RECUPERO
5754	scatole in metallo	€	0,01	05/05/1998	42,3103	31/12/1997	11361	809399	-	BUSINCO	-	RADIOLOGIA	051802	-	ATTREZZATURE	GENERICHE	A1002020701	-	Macchine	R	RECUPERO
5773	scatole in metallo	€	0,01	05/05/1998	42,301	31/12/1997	11361	809399	-	BUSINCO	-	DIREZIONE	051802	-	ATTREZZATURE	GENERICHE	A1002020701	-	Macchine	R	RECUPERO
5778	SCAFALTA METALLO	€	0,01	05/05/1998	42,3104	31/12/1997	11361	809399	-	BUSINCO	-	RADIOLOGIA	051802	-	ATTREZZATURE	GENERICHE	A1002020701	-	Macchine	R	RECUPERO
5783	SCAFALTA	€	0,01	05/05/1998	42,3105	31/12/1997	11361	809399	-	BUSINCO	-	RADIOLOGIA	051802	-	ATTREZZATURE	GENERICHE	A1002020701	-	Macchine	R	RECUPERO
5844	TELEVISORE SAMSUNG	€	0,01	05/05/1998	42,4227	31/12/1997	11361	809399	-	BUSINCO	-	RADIOLOGIA	051802	-	ATTREZZATURE	GENERICHE	A1002020701	-	Macchine	R	RECUPERO
5847	TELEVISORE SAMSUNG	€	0,01	05/05/1998	42,4232	31/12/1997	11361	809399	-	BUSINCO	-	RADIOLOGIA	051802	-	ATTREZZATURE	GENERICHE	A1002020701	-	Macchine	R	RECUPERO
5849	TELEVISORE SAMSUNG	€	0,01	05/05/1998	42,4236	31/12/1997	11361	809399	-	BUSINCO	-	RADIOLOGIA	051802	-	ATTREZZATURE	GENERICHE	A1002020701	-	Macchine	R	RECUPERO
5852	TELEVISORE SAMSUNG	€	0,01	05/05/1998	42,4244	31/12/1997	11361	809399	-	BUSINCO	-	RADIOLOGIA	051802	-	ATTREZZATURE	GENERICHE	A1002020701	-	Macchine	R	RECUPERO
5858	TELEVISORE SAMSUNG	€	0,01	05/05/1998	42,4244	31/12/1997	11361	809399	-	BUSINCO	-	RADIOLOGIA	051802	-	ATTREZZATURE	GENERICHE	A1002020701	-	Macchine	R	RECUPERO
5867	TELEVISORE SAMSUNG	€	0,01	05/05/1998	42,4246	31/12/1997	11361	809399	-	BUSINCO	-	RADIOLOGIA	051802	-	ATTREZZATURE	GENERICHE	A1002020701	-	Macchine	R	RECUPERO
5875	TELEVISORE	€	0,01	05/05/1998	42,4252	31/12/1997	11361	809399	-	BUSINCO	-	RADIOLOGIA	051802	-	ATTREZZATURE	GENERICHE	A1002020701	-	Macchine	R	RECUPERO
6132	scatole in metallo	€	0,01	05/05/1998	20,530	31/12/1997	11361	809399	-	BUSINCO	-	RADIOLOGIA	051802	-	ATTREZZATURE	GENERICHE	A1002020701	-	Macchine	R	RECUPERO
6134	scatole in metallo e in plexi	€	0,01	05/05/1998	20,529	31/12/1997	11361	809399	-	BUSINCO	-	RADIOLOGIA	051802	-	ATTREZZATURE	GENERICHE	A1002020701	-	Macchine	R	RECUPERO
6207	scatole in metallo 5 due ripiani	€	0,01	05/05/1998	20,564	31/12/1997	11361	809399	-	BUSINCO	-	EMATOLOGIA E	051802	-	ATTREZZATURE	GENERICHE	A1002020701	-	Macchine	R	RECUPERO
6348	stufa ventilata	€	0,01	05/05/1998	42,397	31/12/1997	11361	809399	-	BUSINCO	-	DIREZIONE	051802	-	ATTREZZATURE	GENERICHE	A1002020701	-	Macchine	R	RECUPERO
6351	SCAFALTA METALLO	€	0,01	05/05/1998	23,3953	31/12/1997	11361	809399	-	BUSINCO	-	RADIOLOGIA	051802	-	ATTREZZATURE	GENERICHE	A1002020701	-	Macchine	R	RECUPERO
6352	SCAFALTA METALLO	€	0,01	05/05/1998	23,4002	31/12/1997	11361	809399	-	BUSINCO	-	RADIOLOGIA	051802	-	ATTREZZATURE	GENERICHE	A1002020701	-	Macchine	R	RECUPERO

6362	ESTINTORE KG 12 IN	€	0,01	08/05/1998	24292	31/12/1997	1136690396 - BULSINCO - RADIOLOGIA	051802 - ATTREZZATURE GENERICHE	A102020701 - Macchine R - RECUPERO
6383	ESTINTORE KG 12 IN	€	0,01	09/05/1998	24277	31/12/1997	1136690399 - BULSINCO - RADIOLOGIA	051802 - ATTREZZATURE GENERICHE	A102020701 - Macchine R - RECUPERO
6384	ESTINTORE KG 12 IN	€	0,01	08/05/1998	24283	31/12/1997	1136690399 - BULSINCO - RADIOLOGIA	051802 - ATTREZZATURE GENERICHE	A102020701 - Macchine R - RECUPERO
6385	ESTINTORE KG 12 IN	€	0,01	08/05/1998	24284	31/12/1997	1136690399 - BULSINCO - RADIOLOGIA	051802 - ATTREZZATURE GENERICHE	A102020701 - Macchine R - RECUPERO
6386	ESTINTORE KG 12 IN	€	0,01	08/05/1998	24285	31/12/1997	1136690399 - BULSINCO - RADIOLOGIA	051802 - ATTREZZATURE GENERICHE	A102020701 - Macchine R - RECUPERO
6392	STUFA ELETTRICA CASTOR	€	0,01	08/05/1998	20500	31/12/1997	1136690399 - BULSINCO - RADIOLOGIA	051802 - ATTREZZATURE GENERICHE	A102020701 - Macchine R - RECUPERO
6399	VENTILATORE DA TAVOLO	€	0,01	08/05/1998	20638	31/12/1997	1136690399 - BULSINCO - RADIOLOGIA	051802 - ATTREZZATURE GENERICHE	A102020701 - Macchine R - RECUPERO
6423	BOMBE ASPIRATUTTO	€	0,01	11/05/1998	20642	31/12/1997	1136690399 - BULSINCO - RADIOLOGIA	051802 - ATTREZZATURE GENERICHE	A102020701 - Macchine R - RECUPERO
6528	SCAFFALE IN METALLO	€	0,01	11/05/1998	20639	31/12/1997	1136690399 - BULSINCO - RADIOLOGIA	051802 - ATTREZZATURE GENERICHE	A102020701 - Macchine R - RECUPERO
6538	STUFA ELETTRICA ARCO	€	0,01	11/05/1998	20676	31/12/1997	1136690399 - BULSINCO - RADIOLOGIA	051802 - ATTREZZATURE GENERICHE	A102020701 - Macchine R - RECUPERO
6539	STUFA ELETTRICA VORICE	€	0,01	11/05/1998	20673	31/12/1997	1136690399 - BULSINCO - RADIOLOGIA	051802 - ATTREZZATURE GENERICHE	A102020701 - Macchine R - RECUPERO
6540	STUFA ELETTRICA	€	0,01	11/05/1998	20673	31/12/1997	1136690399 - BULSINCO - RADIOLOGIA	051802 - ATTREZZATURE GENERICHE	A102020701 - Macchine R - RECUPERO
6541	STUFA ELETTRICA	€	0,01	11/05/1998	20672	31/12/1997	1136690399 - BULSINCO - RADIOLOGIA	051802 - ATTREZZATURE GENERICHE	A102020701 - Macchine R - RECUPERO
6565	Trastero	€	0,01	11/05/1998	25648	31/12/1997	1510004199 - BULSINCO - AREA	051802 - ATTREZZATURE GENERICHE	A102020701 - Macchine R - RECUPERO
6578	pentola vapore	€	0,01	11/05/1998	25677	31/12/1997	1510004199 - BULSINCO - AREA	051802 - ATTREZZATURE GENERICHE	A102020701 - Macchine R - RECUPERO
6679	pentola vapore	€	0,01	11/05/1998	25678	31/12/1997	1510004199 - BULSINCO - AREA	051802 - ATTREZZATURE GENERICHE	A102020701 - Macchine R - RECUPERO
6680	pentola vapore	€	0,01	11/05/1998	25676	31/12/1997	1510004199 - BULSINCO - AREA	051802 - ATTREZZATURE GENERICHE	A102020701 - Macchine R - RECUPERO
6681	pentola vapore	€	0,01	11/05/1998	25675	31/12/1997	1510004199 - BULSINCO - AREA	051802 - ATTREZZATURE GENERICHE	A102020701 - Macchine R - RECUPERO
6683	pentola vapore	€	0,01	11/05/1998	25674	31/12/1997	1510004199 - BULSINCO - AREA	051802 - ATTREZZATURE GENERICHE	A102020701 - Macchine R - RECUPERO
6684	pentola vapore	€	0,01	11/05/1998	25673	31/12/1997	1510004199 - BULSINCO - AREA	051802 - ATTREZZATURE GENERICHE	A102020701 - Macchine R - RECUPERO
6782	scaffale	€	0,01	11/05/1998	42304	31/12/1997	1136610399 - BULSINCO - DIREZIONE	051802 - ATTREZZATURE GENERICHE	A102020701 - Macchine R - RECUPERO
6785	stufa ventilata	€	0,01	11/05/1998	42302	31/12/1997	1136610399 - BULSINCO - DIREZIONE	051802 - ATTREZZATURE GENERICHE	A102020701 - Macchine R - RECUPERO
6791	banco lavoro	€	0,01	11/05/1998	41231	31/12/1997	1136610399 - BULSINCO - MEDICINA	051802 - ATTREZZATURE GENERICHE	A102020701 - Macchine R - RECUPERO
6792	banco lavoro	€	0,01	11/05/1998	41230	31/12/1997	1136610399 - BULSINCO - MEDICINA	051802 - ATTREZZATURE GENERICHE	A102020701 - Macchine R - RECUPERO
6793	banco lavoro	€	0,01	11/05/1998	41229	31/12/1997	1136610399 - BULSINCO - MEDICINA	051802 - ATTREZZATURE GENERICHE	A102020701 - Macchine R - RECUPERO
6794	banco lavoro	€	0,01	11/05/1998	41228	31/12/1997	1136610399 - BULSINCO - MEDICINA	051802 - ATTREZZATURE GENERICHE	A102020701 - Macchine R - RECUPERO
6801	zanzariera elettrica	€	0,01	11/05/1998	25827	31/12/1997	1510004199 - BULSINCO - AREA	051802 - ATTREZZATURE GENERICHE	A102020701 - Macchine R - RECUPERO
6814	veranda a soffitto	€	0,01	11/05/1998	25828	31/12/1997	1510004199 - BULSINCO - AREA	051802 - ATTREZZATURE GENERICHE	A102020701 - Macchine R - RECUPERO
7068	TELECAMERA	€	0,01	11/05/1998	20134	31/12/1997	1136610399 - BULSINCO - EMATOLOGIA E	051802 - ATTREZZATURE GENERICHE	A102020701 - Macchine R - RECUPERO
7095	TV COLOR + VIDEO REGISTR.	€	0,01	11/05/1998	20135	31/12/1997	1136610399 - BULSINCO - EMATOLOGIA E	051802 - ATTREZZATURE GENERICHE	A102020701 - Macchine R - RECUPERO
7257	PELLAPALATE	€	0,01	12/05/1998	25697	31/12/1997	1510004199 - BULSINCO - AREA	051802 - ATTREZZATURE GENERICHE	A102020701 - Macchine R - RECUPERO
7266	scaffale metallo	€	0,01	12/05/1998	25711	31/12/1997	1510004199 - BULSINCO - AREA	051802 - ATTREZZATURE GENERICHE	A102020701 - Macchine R - RECUPERO
7267	scaffale metallo	€	0,01	12/05/1998	25712	31/12/1997	1510004199 - BULSINCO - AREA	051802 - ATTREZZATURE GENERICHE	A102020701 - Macchine R - RECUPERO
7323	scaffale metallo	€	0,01	12/05/1998	25783	31/12/1997	1510004199 - BULSINCO - AREA	051802 - ATTREZZATURE GENERICHE	A102020701 - Macchine R - RECUPERO
7324	scaffale metallo	€	0,01	12/05/1998	25782	31/12/1997	1510004199 - BULSINCO - AREA	051802 - ATTREZZATURE GENERICHE	A102020701 - Macchine R - RECUPERO
7325	scaffale metallo	€	0,01	12/05/1998	25781	31/12/1997	1510004199 - BULSINCO - AREA	051802 - ATTREZZATURE GENERICHE	A102020701 - Macchine R - RECUPERO
7327	scaffale metallo	€	0,01	12/05/1998	25775	31/12/1997	1510004199 - BULSINCO - AREA	051802 - ATTREZZATURE GENERICHE	A102020701 - Macchine R - RECUPERO
7328	scaffale metallo	€	0,01	12/05/1998	25778	31/12/1997	1510004199 - BULSINCO - AREA	051802 - ATTREZZATURE GENERICHE	A102020701 - Macchine R - RECUPERO
7329	scaffale metallo	€	0,01	12/05/1998	25776	31/12/1997	1510004199 - BULSINCO - AREA	051802 - ATTREZZATURE GENERICHE	A102020701 - Macchine R - RECUPERO
7330	scaffale metallo	€	0,01	12/05/1998	25779	31/12/1997	1510004199 - BULSINCO - AREA	051802 - ATTREZZATURE GENERICHE	A102020701 - Macchine R - RECUPERO
7331	scaffale metallo	€	0,01	12/05/1998	25777	31/12/1997	1510004199 - BULSINCO - AREA	051802 - ATTREZZATURE GENERICHE	A102020701 - Macchine R - RECUPERO
7332	scaffale metallo	€	0,01	12/05/1998	25780	31/12/1997	1510004199 - BULSINCO - AREA	051802 - ATTREZZATURE GENERICHE	A102020701 - Macchine R - RECUPERO
7347	scaffale	€	0,01	12/05/1998	25789	31/12/1997	1510004199 - BULSINCO - AREA	051802 - ATTREZZATURE GENERICHE	A102020701 - Macchine R - RECUPERO
7348	scaffale	€	0,01	12/05/1998	25799	31/12/1997	1510004199 - BULSINCO - AREA	051802 - ATTREZZATURE GENERICHE	A102020701 - Macchine R - RECUPERO
7349	scaffale	€	0,01	12/05/1998	25800	31/12/1997	1510004199 - BULSINCO - AREA	051802 - ATTREZZATURE GENERICHE	A102020701 - Macchine R - RECUPERO
7354	ganciera	€	0,01	12/05/1998	25809	31/12/1997	1510004199 - BULSINCO - AREA	051802 - ATTREZZATURE GENERICHE	A102020701 - Macchine R - RECUPERO
7355	ventilatore a pale	€	0,01	12/05/1998	25838	31/12/1997	1510004199 - BULSINCO - AREA	051802 - ATTREZZATURE GENERICHE	A102020701 - Macchine R - RECUPERO
7365	avanzatura magnetica	€	0,01	12/05/1998	34837	31/12/1997	1510004199 - BULSINCO - AREA	051802 - ATTREZZATURE GENERICHE	A102020701 - Macchine R - RECUPERO
7373	avanzatura murale	€	0,01	12/05/1998	34837	31/12/1997	1510004199 - BULSINCO - AREA	051802 - ATTREZZATURE GENERICHE	A102020701 - Macchine R - RECUPERO
7375	scaffale metallo	€	0,01	12/05/1998	25422	31/12/1997	1510004199 - BULSINCO - AREA	051802 - ATTREZZATURE GENERICHE	A102020701 - Macchine R - RECUPERO
7376	scaffale metallo	€	0,01	12/05/1998	25421	31/12/1997	1510004199 - BULSINCO - AREA	051802 - ATTREZZATURE GENERICHE	A102020701 - Macchine R - RECUPERO
7377	scaffale metallo	€	0,01	12/05/1998	25424	31/12/1997	1510004199 - BULSINCO - AREA	051802 - ATTREZZATURE GENERICHE	A102020701 - Macchine R - RECUPERO
7378	scaffale 52 sostegno	€	0,01	12/05/1998	25587	31/12/1997	1510004199 - BULSINCO - AREA	051802 - ATTREZZATURE GENERICHE	A102020701 - Macchine R - RECUPERO
7390	stufa elettrica	€	0,01	12/05/1998	24795	31/12/1997	1136690399 - BULSINCO - ONCOLOGIA	051802 - ATTREZZATURE GENERICHE	A102020701 - Macchine R - RECUPERO
7396	banco lavoro inox	€	0,01	12/05/1998	41208	31/12/1997	1136610399 - BULSINCO - MEDICINA	051802 - ATTREZZATURE GENERICHE	A102020701 - Macchine R - RECUPERO
7397	banco lavoro	€	0,01	12/05/1998	41207	31/12/1997	1136610399 - BULSINCO - MEDICINA	051802 - ATTREZZATURE GENERICHE	A102020701 - Macchine R - RECUPERO

17488	scalfite legno	€	10/06/1998	40739	31/12/1997	1160036299 - BUSINCO - LABORATORIO	051802 - ATTREZZATURE GENERICHE	A102020701 - Macchine	R - RECUPERO
17512	scalfite metallo	€	10/06/1998	40732	31/12/1997	1160036299 - BUSINCO - LABORATORIO	051802 - ATTREZZATURE GENERICHE	A102020701 - Macchine	R - RECUPERO
17518	scalfite legno	€	10/06/1998	40732	31/12/1997	1160036299 - BUSINCO - LABORATORIO	051802 - ATTREZZATURE GENERICHE	A102020701 - Macchine	R - RECUPERO
17537	scalfite in metallo	€	10/06/1998	40728	31/12/1997	1160036299 - BUSINCO - LABORATORIO	051802 - ATTREZZATURE GENERICHE	A102020701 - Macchine	R - RECUPERO
17550	scalfite	€	10/06/1998	40727	31/12/1997	1160036299 - BUSINCO - LABORATORIO	051802 - ATTREZZATURE GENERICHE	A102020701 - Macchine	R - RECUPERO
17550	scalfite metallo	€	10/06/1998	40740	31/12/1997	1160036299 - BUSINCO - LABORATORIO	051802 - ATTREZZATURE GENERICHE	A102020701 - Macchine	R - RECUPERO
17550	scalfite metallo	€	10/06/1998	42862	31/12/1997	1160036299 - BUSINCO - RECUPERO E	051802 - ATTREZZATURE GENERICHE	A102020701 - Macchine	R - RECUPERO
17575	scalfite scala per l'isoterapia	€	10/06/1998	42859	31/12/1997	1160036299 - BUSINCO - RECUPERO E	051802 - ATTREZZATURE GENERICHE	A102020701 - Macchine	R - RECUPERO
17581	scalfite in metallo	€	10/06/1998	42847	31/12/1997	1160036299 - BUSINCO - RECUPERO E	051802 - ATTREZZATURE GENERICHE	A102020701 - Macchine	R - RECUPERO
17601	scalfite	€	10/06/1998	42846	31/12/1997	1160036299 - BUSINCO - RECUPERO E	051802 - ATTREZZATURE GENERICHE	A102020701 - Macchine	R - RECUPERO
17604	scalfite	€	10/06/1998	42842	31/12/1997	1160036299 - BUSINCO - RECUPERO E	051802 - ATTREZZATURE GENERICHE	A102020701 - Macchine	R - RECUPERO
17693	scalfite metallo 9 metri	€	10/06/1998	33689	31/12/1997	1160036299 - BUSINCO - LABORATORIO	051802 - ATTREZZATURE GENERICHE	A102020701 - Macchine	R - RECUPERO
17704	scalfite	€	10/06/1998	33689	31/12/1997	1160036299 - BUSINCO - LABORATORIO	051802 - ATTREZZATURE GENERICHE	A102020701 - Macchine	R - RECUPERO
17710	scalfite	€	10/06/1998	33689	31/12/1997	1160036299 - BUSINCO - LABORATORIO	051802 - ATTREZZATURE GENERICHE	A102020701 - Macchine	R - RECUPERO
17890	televise telefonken	€	10/06/1998	23667	31/12/1997	1160036299 - BUSINCO - CHIRURGIA	051802 - ATTREZZATURE GENERICHE	A102020701 - Macchine	R - RECUPERO
17892	televise telefonken	€	10/06/1998	23677	31/12/1997	1160036299 - BUSINCO - CHIRURGIA	051802 - ATTREZZATURE GENERICHE	A102020701 - Macchine	R - RECUPERO
17893	televise telefonken	€	10/06/1998	23648	31/12/1997	1160036299 - BUSINCO - CHIRURGIA	051802 - ATTREZZATURE GENERICHE	A102020701 - Macchine	R - RECUPERO
17895	televise telefonken	€	10/06/1998	23648	31/12/1997	1160036299 - BUSINCO - CHIRURGIA	051802 - ATTREZZATURE GENERICHE	A102020701 - Macchine	R - RECUPERO
17897	televise telefonken	€	10/06/1998	23648	31/12/1997	1160036299 - BUSINCO - CHIRURGIA	051802 - ATTREZZATURE GENERICHE	A102020701 - Macchine	R - RECUPERO
17907	scalfite metallo	€	10/06/1998	40713	31/12/1997	1160036299 - BUSINCO - LABORATORIO	051802 - ATTREZZATURE GENERICHE	A102020701 - Macchine	R - RECUPERO
20071	banco da lavoro	€	15/06/1998	41468	31/12/1997	1160036299 - BUSINCO - DIREZIONE	051802 - ATTREZZATURE GENERICHE	A102020701 - Macchine	R - RECUPERO
20072	banco da lavoro	€	15/06/1998	41468	31/12/1997	1160036299 - BUSINCO - LABORATORIO	051802 - ATTREZZATURE GENERICHE	A102020701 - Macchine	R - RECUPERO
20094	banco da lavoro	€	15/06/1998	40754	31/12/1997	1160036299 - BUSINCO - LABORATORIO	051802 - ATTREZZATURE GENERICHE	A102020701 - Macchine	R - RECUPERO
20116	stula elettrica	€	15/06/1998	92648	31/12/1997	1160036299 - BUSINCO - CHIRURGIA	051802 - ATTREZZATURE GENERICHE	A102020701 - Macchine	R - RECUPERO
20238	SCALA ALLUMINIO	€	15/06/1998	92547	31/12/1997	1160036299 - BUSINCO - CHIRURGIA	051802 - ATTREZZATURE GENERICHE	A102020701 - Macchine	R - RECUPERO
20238	SCALA ALLUMINIO	€	15/06/1998	92547	31/12/1997	1160036299 - BUSINCO - CHIRURGIA	051802 - ATTREZZATURE GENERICHE	A102020701 - Macchine	R - RECUPERO
20260	SCALA ALLUMINIO	€	15/06/1998	92547	31/12/1997	1160036299 - BUSINCO - CHIRURGIA	051802 - ATTREZZATURE GENERICHE	A102020701 - Macchine	R - RECUPERO
20262	SCALA ALLUMINIO	€	15/06/1998	92547	31/12/1997	1160036299 - BUSINCO - CHIRURGIA	051802 - ATTREZZATURE GENERICHE	A102020701 - Macchine	R - RECUPERO
20278	SCALA A LERRO	€	15/06/1998	92489	31/12/1997	1160036299 - BUSINCO - CHIRURGIA	051802 - ATTREZZATURE GENERICHE	A102020701 - Macchine	R - RECUPERO
22744	scala a poli	€	19/06/1998	41788	31/12/1997	1160036299 - BUSINCO - LABORATORIO	051802 - ATTREZZATURE GENERICHE	A102020701 - Macchine	R - RECUPERO
22802	scala metallo	€	19/06/1998	40711	31/12/1997	1160036299 - BUSINCO - LABORATORIO	051802 - ATTREZZATURE GENERICHE	A102020701 - Macchine	R - RECUPERO
24761	SCAFFALE METALLICO 5	€	24/06/1998	24455	31/12/1997	1160036299 - BUSINCO - EMATOLOGIA E	051802 - ATTREZZATURE GENERICHE	A102020701 - Macchine	R - RECUPERO
24761	SCAFFALE METALLICO 4	€	24/06/1998	25050	31/12/1997	1160036299 - BUSINCO - EMATOLOGIA E	051802 - ATTREZZATURE GENERICHE	A102020701 - Macchine	R - RECUPERO
25062	scala metallo 3 gradini	€	25/06/1998	25060	31/12/1997	1160036299 - BUSINCO - EMATOLOGIA E	051802 - ATTREZZATURE GENERICHE	A102020701 - Macchine	R - RECUPERO
25063	scala metallo 5 gradini	€	25/06/1998	25010	31/12/1997	1160036299 - BUSINCO - EMATOLOGIA E	051802 - ATTREZZATURE GENERICHE	A102020701 - Macchine	R - RECUPERO
27186	trapano chirurgico	€	06/07/1998	42270	31/12/1997	1160036299 - BUSINCO - ANATOMIA	051802 - ATTREZZATURE GENERICHE	A102020701 - Macchine	R - RECUPERO
27117	pancure	€	09/07/1998	25613	31/12/1997	1160036299 - BUSINCO - AREA	051802 - ATTREZZATURE GENERICHE	A102020701 - Macchine	R - RECUPERO
27118	pancure	€	09/07/1998	25613	31/12/1997	1160036299 - BUSINCO - AREA	051802 - ATTREZZATURE GENERICHE	A102020701 - Macchine	R - RECUPERO
27716	pancure	€	09/07/1998	25615	31/12/1997	1160036299 - BUSINCO - AREA	051802 - ATTREZZATURE GENERICHE	A102020701 - Macchine	R - RECUPERO
27720	pancure	€	09/07/1998	142489	31/12/1997	1160036299 - BUSINCO - DIREZIONE	051802 - ATTREZZATURE GENERICHE	A102020701 - Macchine	R - RECUPERO
28327	scalfite metallo	€	07/08/1998	41259	31/12/1997	1160036299 - BUSINCO - MEDICINA	051802 - ATTREZZATURE GENERICHE	A102020701 - Macchine	R - RECUPERO
30271	scalfite	€	07/08/1998	41280	31/12/1997	1160036299 - BUSINCO - MEDICINA	051802 - ATTREZZATURE GENERICHE	A102020701 - Macchine	R - RECUPERO
30272	scalfite	€	07/08/1998	34577	31/12/1997	1160036299 - BUSINCO - AREA	051802 - ATTREZZATURE GENERICHE	A102020701 - Macchine	R - RECUPERO
30273	scalfite	€	07/08/1998	42876	31/12/1997	1160036299 - BUSINCO - RECUPERO E	051802 - ATTREZZATURE GENERICHE	A102020701 - Macchine	R - RECUPERO
30275	scalfite	€	07/08/1998	42876	31/12/1997	1160036299 - BUSINCO - RECUPERO E	051802 - ATTREZZATURE GENERICHE	A102020701 - Macchine	R - RECUPERO
30276	scalfite	€	07/08/1998	42876	31/12/1997	1160036299 - BUSINCO - RECUPERO E	051802 - ATTREZZATURE GENERICHE	A102020701 - Macchine	R - RECUPERO
30277	scalfite	€	07/08/1998	42876	31/12/1997	1160036299 - BUSINCO - RECUPERO E	051802 - ATTREZZATURE GENERICHE	A102020701 - Macchine	R - RECUPERO
30278	scalfite	€	07/08/1998	42876	31/12/1997	1160036299 - BUSINCO - RECUPERO E	051802 - ATTREZZATURE GENERICHE	A102020701 - Macchine	R - RECUPERO
30279	scalfite	€	07/08/1998	42876	31/12/1997	1160036299 - BUSINCO - RECUPERO E	051802 - ATTREZZATURE GENERICHE	A102020701 - Macchine	R - RECUPERO
30280	scalfite	€	07/08/1998	42876	31/12/1997	1160036299 - BUSINCO - RECUPERO E	051802 - ATTREZZATURE GENERICHE	A102020701 - Macchine	R - RECUPERO
30281	scalfite	€	07/08/1998	42876	31/12/1997	1160036299 - BUSINCO - RECUPERO E	051802 - ATTREZZATURE GENERICHE	A102020701 - Macchine	R - RECUPERO
30282	scalfite	€	07/08/1998	42876	31/12/1997	1160036299 - BUSINCO - RECUPERO E	051802 - ATTREZZATURE GENERICHE	A102020701 - Macchine	R - RECUPERO
30283	scalfite	€	07/08/1998	42876	31/12/1997	1160036299 - BUSINCO - RECUPERO E	051802 - ATTREZZATURE GENERICHE	A102020701 - Macchine	R - RECUPERO
30284	scalfite	€	07/08/1998	42876	31/12/1997	1160036299 - BUSINCO - RECUPERO E	051802 - ATTREZZATURE GENERICHE	A102020701 - Macchine	R - RECUPERO
30285	scalfite	€	07/08/1998	42876	31/12/1997	1160036299 - BUSINCO - RECUPERO E	051802 - ATTREZZATURE GENERICHE	A102020701 - Macchine	R - RECUPERO
30286	scalfite	€	07/08/1998	42876	31/12/1997	1160036299 - BUSINCO - RECUPERO E	051802 - ATTREZZATURE GENERICHE	A102020701 - Macchine	R - RECUPERO
30287	scalfite	€	07/08/1998	42876	31/12/1997	1160036299 - BUSINCO - RECUPERO E	051802 - ATTREZZATURE GENERICHE	A102020701 - Macchine	R - RECUPERO
30288	scalfite	€	07/08/1998	42876	31/12/1997	1160036299 - BUSINCO - RECUPERO E	051802 - ATTREZZATURE GENERICHE	A102020701 - Macchine	R - RECUPERO
30289	scalfite	€	07/08/1998	42876	31/12/1997	1160036299 - BUSINCO - RECUPERO E	051802 - ATTREZZATURE GENERICHE	A102020701 - Macchine	R - RECUPERO
30290	scalfite	€	07/08/1998	42876	31/12/1997	1160036299 - BUSINCO - RECUPERO E	051802 - ATTREZZATURE GENERICHE	A102020701 - Macchine	R - RECUPERO

46922	ENERGICO	€	0,01	26/10/1998	024645	31/12/1997	1510004199 - BUSINCO - AREA	051802 - ATTREZZATURE GENERALI	A102020701 - Macchine R - RECUPERO
46923	INULETTORE BICAR	€	0,01	26/10/1998	024645	31/12/1997	1510004199 - BUSINCO - AREA	051802 - ATTREZZATURE GENERALI	A102020701 - Macchine R - RECUPERO
46924	GRUETTA	€	0,01	26/10/1998	024643	31/12/1997	1510004199 - BUSINCO - AREA	051802 - ATTREZZATURE GENERALI	A102020701 - Macchine R - RECUPERO
46930	SCALIA IN LEGNO	€	0,01	26/10/1998	024619	31/12/1997	1136409099 - BUSINCO - ANESTESIA E	051802 - ATTREZZATURE GENERALI	A102020701 - Macchine R - RECUPERO
46931	SCALIA A LIBRO	€	0,01	26/10/1998	024618	31/12/1997	1136409099 - BUSINCO - ANESTESIA E	051802 - ATTREZZATURE GENERALI	A102020701 - Macchine R - RECUPERO
46937	TELEVISORE	€	0,01	26/10/1998	024600	31/12/1997	1136409099 - BUSINCO - ANESTESIA E	051802 - ATTREZZATURE GENERALI	A102020701 - Macchine R - RECUPERO
47632	SCALA	€	0,01	26/10/1998	33746	31/12/1997	1136009099 - BUSINCO - CARDIOLOGIA	051802 - ATTREZZATURE GENERALI	A102020701 - Macchine R - RECUPERO
47782	SCALETTA	€	0,01	26/10/1998	33686	31/12/1997	1136009099 - BUSINCO - CARDIOLOGIA	051802 - ATTREZZATURE GENERALI	A102020701 - Macchine R - RECUPERO
47929	SCAFFALE	€	0,01	26/10/1998	22920	31/12/1997	1136009099 - BUSINCO - ANESTESIA E	051802 - ATTREZZATURE GENERALI	A102020701 - Macchine R - RECUPERO
47937	SCAFFALE	€	0,01	26/10/1998	22926	31/12/1997	1136009099 - BUSINCO - ANESTESIA E	051802 - ATTREZZATURE GENERALI	A102020701 - Macchine R - RECUPERO
47968	SCAFFALE	€	0,01	26/10/1998	22926	31/12/1997	1136009099 - BUSINCO - ANESTESIA E	051802 - ATTREZZATURE GENERALI	A102020701 - Macchine R - RECUPERO
47970	SCAFFALE	€	0,01	26/10/1998	22926	31/12/1997	1136009099 - BUSINCO - ANESTESIA E	051802 - ATTREZZATURE GENERALI	A102020701 - Macchine R - RECUPERO
47978	SCAFFALE	€	0,01	26/10/1998	22924	31/12/1997	1136009099 - BUSINCO - ANESTESIA E	051802 - ATTREZZATURE GENERALI	A102020701 - Macchine R - RECUPERO
47983	SCAFFALE	€	0,01	26/10/1998	22923	31/12/1997	1136009099 - BUSINCO - ANESTESIA E	051802 - ATTREZZATURE GENERALI	A102020701 - Macchine R - RECUPERO
48274	TERMOCAL DATRICE	€	0,01	27/10/1998	33556	31/12/1997	1136409099 - BUSINCO - ANESTESIA E	051802 - ATTREZZATURE GENERALI	A102020701 - Macchine R - RECUPERO
48283	SCAFFALE	€	0,01	27/10/1998	33524	31/12/1997	1136409099 - BUSINCO - ANESTESIA E	051802 - ATTREZZATURE GENERALI	A102020701 - Macchine R - RECUPERO
48662	ESTINTORE	€	0,01	27/10/1998	22504	31/12/1997	1136012999 - BUSINCO - DIREZIONE	051802 - ATTREZZATURE GENERALI	A102020701 - Macchine R - RECUPERO
48674	SCAFFALE	€	0,01	27/10/1998	22584	31/12/1997	1136409099 - BUSINCO - ANESTESIA E	051802 - ATTREZZATURE GENERALI	A102020701 - Macchine R - RECUPERO
48678	SCAFFALE	€	0,01	27/10/1998	22583	31/12/1997	1136409099 - BUSINCO - ANESTESIA E	051802 - ATTREZZATURE GENERALI	A102020701 - Macchine R - RECUPERO
48922	ESTINTORE	€	0,01	27/10/1998	22657	31/12/1997	1136409099 - BUSINCO - ANESTESIA E	051802 - ATTREZZATURE GENERALI	A102020701 - Macchine R - RECUPERO
48928	SCAFFALE	€	0,01	27/10/1998	22657	31/12/1997	1136409099 - BUSINCO - ANESTESIA E	051802 - ATTREZZATURE GENERALI	A102020701 - Macchine R - RECUPERO
48938	CARICA BATTERIA	€	0,01	27/10/1998	22658	31/12/1997	1136409099 - BUSINCO - ANESTESIA E	051802 - ATTREZZATURE GENERALI	A102020701 - Macchine R - RECUPERO
48939	CARICA BATTERIA	€	0,01	27/10/1998	22742	31/12/1997	1136409099 - BUSINCO - ANESTESIA E	051802 - ATTREZZATURE GENERALI	A102020701 - Macchine R - RECUPERO
48931	REGISTRATORE	€	0,01	27/10/1998	22154	31/12/1997	1136409099 - BUSINCO - RADIOLOGIA	051802 - ATTREZZATURE GENERALI	A102020701 - Macchine R - RECUPERO
50153	lancio lavoro	€	0,01	28/10/1998	41300	31/12/1997	1136609099 - BUSINCO - DIREZIONE	051802 - ATTREZZATURE GENERALI	A102020701 - Macchine R - RECUPERO
50171	SCAFFALE	€	0,01	28/10/1998	22552	31/12/1997	1136012999 - BUSINCO - DIREZIONE	051802 - ATTREZZATURE GENERALI	A102020701 - Macchine R - RECUPERO
50181	VIDEOREGISTRATORE	€	0,01	28/10/1998	22551	31/12/1997	1136012999 - BUSINCO - DIREZIONE	051802 - ATTREZZATURE GENERALI	A102020701 - Macchine R - RECUPERO
50208	TRAPPANO CHIRURGICO	€	0,01	28/10/1998	22549	31/12/1997	1136012999 - BUSINCO - DIREZIONE	051802 - ATTREZZATURE GENERALI	A102020701 - Macchine R - RECUPERO
50217	ESTINTORE	€	0,01	28/10/1998	22539	31/12/1997	1136012999 - BUSINCO - DIREZIONE	051802 - ATTREZZATURE GENERALI	A10

51010	SCAFFALE	€	0,01	29/10/1998	023692	31/12/1997	1136090989 - BUSINCO - CHIRURGIA	051802 - ATTREZZATURE GENERICHE	A102020701 - Macchina R.	R. RECUPERO
51011	SCAFFALE	€	0,01	29/10/1998	023621	31/12/1997	1136090989 - BUSINCO - CHIRURGIA	051802 - ATTREZZATURE GENERICHE	A102020701 - Macchina R.	R. RECUPERO
51012	SCAFFALE	€	0,01	29/10/1998	023622	31/12/1997	1136090989 - BUSINCO - CHIRURGIA	051802 - ATTREZZATURE GENERICHE	A102020701 - Macchina R.	R. RECUPERO
51013	SCAFFALE	€	0,01	29/10/1998	034269	31/12/1997	1136370989 - BUSINCO - ONCOCLOGIA	051802 - ATTREZZATURE GENERICHE	A102020701 - Macchina R.	R. RECUPERO
51014	SCAFFALE	€	0,01	29/10/1998	034347	31/12/1997	1136400989 - BUSINCO - ANESTESIA E	051802 - ATTREZZATURE GENERICHE	A102020701 - Macchina R.	R. RECUPERO
51015	SCAFFALE	€	0,01	29/10/1998	034238	31/12/1997	1136480989 - BUSINCO - ANESTESIA E	051802 - ATTREZZATURE GENERICHE	A102020701 - Macchina R.	R. RECUPERO
51049	televisore	€	0,01	29/10/1998	40678	31/12/1997	1136090989 - BUSINCO - CHIRURGIA	051802 - ATTREZZATURE GENERICHE	A102020701 - Macchina R.	R. RECUPERO
51051	televisore	€	0,01	29/10/1998	40677	31/12/1997	1136090989 - BUSINCO - CHIRURGIA	051802 - ATTREZZATURE GENERICHE	A102020701 - Macchina R.	R. RECUPERO
51054	televisore	€	0,01	29/10/1998	40675	31/12/1997	1136090989 - BUSINCO - CHIRURGIA	051802 - ATTREZZATURE GENERICHE	A102020701 - Macchina R.	R. RECUPERO
51058	televisore	€	0,01	29/10/1998	40673	31/12/1997	1136090989 - BUSINCO - CHIRURGIA	051802 - ATTREZZATURE GENERICHE	A102020701 - Macchina R.	R. RECUPERO
51081	televisore	€	0,01	29/10/1998	40671	31/12/1997	1136090989 - BUSINCO - CHIRURGIA	051802 - ATTREZZATURE GENERICHE	A102020701 - Macchina R.	R. RECUPERO
51083	televisore	€	0,01	29/10/1998	21028	31/12/1997	1136090989 - BUSINCO - CHIRURGIA	051802 - ATTREZZATURE GENERICHE	A102020701 - Macchina R.	R. RECUPERO
51089	televisore	€	0,01	29/10/1998	40268	31/12/1997	1136090989 - BUSINCO - ONCOCLOGIA	051802 - ATTREZZATURE GENERICHE	A102020701 - Macchina R.	R. RECUPERO
51070	televisore	€	0,01	29/10/1998	40268	31/12/1997	1136090989 - BUSINCO - ONCOCLOGIA	051802 - ATTREZZATURE GENERICHE	A102020701 - Macchina R.	R. RECUPERO
51074	televisore	€	0,01	29/10/1998	40210	31/12/1997	1136090989 - BUSINCO - ONCOCLOGIA	051802 - ATTREZZATURE GENERICHE	A102020701 - Macchina R.	R. RECUPERO
51075	televisore	€	0,01	29/10/1998	40208	31/12/1997	1136090989 - BUSINCO - ONCOCLOGIA	051802 - ATTREZZATURE GENERICHE	A102020701 - Macchina R.	R. RECUPERO
51078	televisore	€	0,01	29/10/1998	40192	31/12/1997	1136090989 - BUSINCO - ONCOCLOGIA	051802 - ATTREZZATURE GENERICHE	A102020701 - Macchina R.	R. RECUPERO
51080	televisore	€	0,01	29/10/1998	40179	31/12/1997	1136090989 - BUSINCO - ONCOCLOGIA	051802 - ATTREZZATURE GENERICHE	A102020701 - Macchina R.	R. RECUPERO
51081	televisore	€	0,01	29/10/1998	40169	31/12/1997	1136090989 - BUSINCO - ONCOCLOGIA	051802 - ATTREZZATURE GENERICHE	A102020701 - Macchina R.	R. RECUPERO
51083	televisore	€	0,01	29/10/1998	40158	31/12/1997	1136090989 - BUSINCO - ONCOCLOGIA	051802 - ATTREZZATURE GENERICHE	A102020701 - Macchina R.	R. RECUPERO
51085	televisore	€	0,01	29/10/1998	21475	31/12/1997	1136090989 - BUSINCO - ONCOCLOGIA	051802 - ATTREZZATURE GENERICHE	A102020701 - Macchina R.	R. RECUPERO
51086	televisore	€	0,01	29/10/1998	21459	31/12/1997	1136090989 - BUSINCO - ONCOCLOGIA	051802 - ATTREZZATURE GENERICHE	A102020701 - Macchina R.	R. RECUPERO
51090	televisore	€	0,01	29/10/1998	21415	31/12/1997	1136090989 - BUSINCO - ONCOCLOGIA	051802 - ATTREZZATURE GENERICHE	A102020701 - Macchina R.	R. RECUPERO
51098	televisore	€	0,01	29/10/1998	20526	31/12/1997	1136090989 - BUSINCO - RADIOLOGIA	051802 - ATTREZZATURE GENERICHE	A102020701 - Macchina R.	R. RECUPERO
51111	sedia metallo	€	0,01	29/10/1998	20846	31/12/1997	1136090989 - BUSINCO - RADIOLOGIA	051802 - ATTREZZATURE GENERICHE	A102020701 - Macchina R.	R. RECUPERO
51120	televisore	€	0,01	29/10/1998	20860	31/12/1997	1136090989 - BUSINCO - RADIOLOGIA	051802 - ATTREZZATURE GENERICHE	A102020701 - Macchina R.	R. RECUPERO
51123	televisore	€	0,01	29/10/1998	20705	31/12/1997	1136090989 - BUSINCO - RADIOLOGIA	051802 - ATTREZZATURE GENERICHE	A102020701 - Macchina R.	R. RECUPERO
51124	televisore	€	0,01	29/10/1998	20867	31/12/1997	1136090989 - BUSINCO - RADIOLOGIA	051802 - ATTREZZATURE GENERICHE	A102020701 - Macchina R.	R. RECUPERO
51125	televisore	€	0,01	29/10/1998	20715	31/12/1997	1136090989 - BUSINCO - RADIOLOGIA	051802 - ATTREZZATURE GENERICHE	A102020701 - Macchina R.	R. RECUPERO
51126	televisore	€	0,01	29/10/1998	20724	31/12/1997	1136090989 - BUSINCO - RADIOLOGIA	051802 - ATTREZZATURE GENERICHE	A102020701 - Macchina R.	R. RECUPERO
51128	televisore	€	0,01	29/10/1998	20732	31/12/1997	1136090989 - BUSINCO - RADIOLOGIA	051802 - ATTREZZATURE GENERICHE	A102020701 - Macchina R.	R. RECUPERO
51129	televisore	€	0,01	29/10/1998	20747	31/12/1997	1136090989 - BUSINCO - RADIOLOGIA	051802 - ATTREZZATURE GENERICHE	A102020701 - Macchina R.	R. RECUPERO
51132	televisore	€	0,01	29/10/1998	20784	31/12/1997	1136090989 - BUSINCO - RADIOLOGIA	051802 - ATTREZZATURE GENERICHE	A102020701 - Macchina R.	R. RECUPERO
51133	televisore	€	0,01	29/10/1998	20786	31/12/1997	1136090989 - BUSINCO - RADIOLOGIA	051802 - ATTREZZATURE GENERICHE	A102020701 - Macchina R.	R. RECUPERO
51135	televisore	€	0,01	29/10/1998	20758	31/12/1997	1136090989 - BUSINCO - RADIOLOGIA	051802 - ATTREZZATURE GENERICHE	A102020701 - Macchina R.	R. RECUPERO
51153	FINZA SADA TRANCE	€	0,01	29/10/1998	20005	31/12/1997	1136090989 - BUSINCO - RADIOLOGIA	051802 - ATTREZZATURE GENERICHE	A102020701 - Macchina R.	R. RECUPERO
51154	TRAPAND ACOLONNA	€	0,01	29/10/1998	024841	31/12/1997	1510004199 - BUSINCO - AREA	051802 - ATTREZZATURE GENERICHE	A102020701 - Macchina R.	R. RECUPERO
51155	FRONCATRICE	€	0,01	29/10/1998	024638	31/12/1997	1510004199 - BUSINCO - AREA	051802 - ATTREZZATURE GENERICHE	A102020701 - Macchina R.	R. RECUPERO
51168	televisore	€	0,01	29/10/1998	200311	31/12/1997	1136090989 - BUSINCO - RADIOLOGIA	051802 - ATTREZZATURE GENERICHE	A102020701 - Macchina R.	R. RECUPERO
51169	televisore	€	0,01	29/10/1998	200789	31/12/1997	1136090989 - BUSINCO - RADIOLOGIA	051802 - ATTREZZATURE GENERICHE	A102020701 - Macchina R.	R. RECUPERO
51170	televisore	€	0,01	29/10/1998	20081	31/12/1997	1136090989 - BUSINCO - RADIOLOGIA	051802 - ATTREZZATURE GENERICHE	A102020701 - Macchina R.	R. RECUPERO
51173	televisore	€	0,01	29/10/1998	200531	31/12/1997	1136090989 - BUSINCO - RADIOLOGIA	051802 - ATTREZZATURE GENERICHE	A102020701 - Macchina R.	R. RECUPERO
51174	televisore	€	0,01	29/10/1998	20047	31/12/1997	1136090989 - BUSINCO - RADIOLOGIA	051802 - ATTREZZATURE GENERICHE	A102020701 - Macchina R.	R. RECUPERO
51175	televisore	€	0,01	29/10/1998	20017	31/12/1997	1136090989 - BUSINCO - RADIOLOGIA	051802 - ATTREZZATURE GENERICHE	A102020701 - Macchina R.	R. RECUPERO
51228	SCAFFALE	€	0,01	29/10/1998	024622	31/12/1997	1510004199 - BUSINCO - AREA	051802 - ATTREZZATURE GENERICHE	A102020701 - Macchina R.	R. RECUPERO
51229	SCAFFALE	€	0,01	29/10/1998	024617	31/12/1997	1510004199 - BUSINCO - AREA	051802 - ATTREZZATURE GENERICHE	A102020701 - Macchina R.	R. RECUPERO
51271	TV COLOR SAMSUNG	€	0,01	29/10/1998	33311	31/12/1997	1136090989 - BUSINCO - EMATOLOGIA E	051802 - ATTREZZATURE GENERICHE	A102020701 - Macchina R.	R. RECUPERO
51326	SCAFFALE	€	0,01	29/10/1998	024613	31/12/1997	1510004199 - BUSINCO - AREA	051802 - ATTREZZATURE GENERICHE	A102020701 - Macchina R.	R. RECUPERO
51364	telecamera	€	0,01	29/10/1998	20128	31/12/1997	1136090989 - BUSINCO - EMATOLOGIA E	051802 - ATTREZZATURE GENERICHE	A102020701 - Macchina R.	R. RECUPERO
51376	scatella 3 piani	€	0,01	29/10/1998	20123	31/12/1997	1136090989 - BUSINCO - EMATOLOGIA E	051802 - ATTREZZATURE GENERICHE	A102020701 - Macchina R.	R. RECUPERO
51450	telecamera	€	0,01	29/10/1998	20165	16/05/1991	1136090989 - BUSINCO - EMATOLOGIA E	051802 - ATTREZZATURE GENERICHE	A102020701 - Macchina R.	R. RECUPERO
51475	ventilatore critical care	€	0,01	29/10/1998	20178	31/12/1997	1136090989 - BUSINCO - EMATOLOGIA E	051802 - ATTREZZATURE GENERICHE	A102020701 - Macchina R.	R. RECUPERO
51663	STUFA	€	0,01	29/10/1998	24764	31/12/1997	1136090989 - BUSINCO - DIREZIONE	051802 - ATTREZZATURE GENERICHE	A102020701 - Macchina R.	R. RECUPERO
51718	STUFA EL	€	0,01	29/10/1998	24761	31/12/1997	1510004199 - BUSINCO - AREA	051802 - ATTREZZATURE GENERICHE	A102020701 - Macchina R.	R. RECUPERO
51731	TERMOALDATORE	€	0,01	29/10/1998	24753	31/12/1997	1510004199 - BUSINCO - AREA	051802 - ATTREZZATURE GENERICHE	A102020701 - Macchina R.	R. RECUPERO

51756	BARBA PORTALIREZZI	€	0,01	29/10/1998	31/12/1997	1136450399 - BUSINCO - ANESTESIA E	051802 - ATTREZZATURE GENERICHE	A102020701 - Macchine R - ACQUISTO	
53223	SCAFFALE	€	0,01	03/11/1998	20/04/08	31/12/1997	1136180599 - BUSINCO - EMATOLOGIA E	051802 - ATTREZZATURE GENERICHE	A102020701 - Macchine R - RECUPERO
53244	SCAFFALE	€	0,01	03/11/1998	12/04/11	31/12/1997	1136180599 - BUSINCO - EMATOLOGIA E	051802 - ATTREZZATURE GENERICHE	A102020701 - Macchine R - RECUPERO
53246	SCAFFALE METALLICO	€	0,01	03/11/1998	20/04/08	31/12/1997	1136180599 - BUSINCO - EMATOLOGIA E	051802 - ATTREZZATURE GENERICHE	A102020701 - Macchine R - RECUPERO
53249	SCAFFALE	€	0,01	03/11/1998	20/04/08	31/12/1997	1136180599 - BUSINCO - EMATOLOGIA E	051802 - ATTREZZATURE GENERICHE	A102020701 - Macchine R - RECUPERO
55352	segno alternativo	€	78,14	09/11/1998	24/02/99	29/04/1998	1510004199 - BUSINCO - AREA	051802 - ATTREZZATURE GENERICHE	A102020701 - Macchine R - RECUPERO
55816	TELEVISORE MIVAR	€	0,01	10/11/1998	40/139	31/12/1997	1136450399 - BUSINCO - ONCOLOGIA	051802 - ATTREZZATURE GENERICHE	A102020701 - Macchine R - RECUPERO
55917	topano cassellatore	€	221,65	10/11/1998	24/02/99	15/08/1998	1510004199 - BUSINCO - AREA	051802 - ATTREZZATURE GENERICHE	A102020701 - Macchine R - RECUPERO
57718	ventilatore a piantana	€	38,73	12/11/1998	24/02/99	27/07/1998	1136450399 - BUSINCO - RADIOLOGIA	051802 - ATTREZZATURE GENERICHE	A102020701 - Macchine R - RECUPERO
58747	ventilatore da tavolo	€	38,73	16/11/1998	25/05/95	30/07/1998	1136450399 - BUSINCO - RADIOLOGIA	051802 - ATTREZZATURE GENERICHE	A102020701 - Macchine R - RECUPERO
62130	sistema filo diffusori	€	33,05	02/11/1998	41/436	03/07/1998	1136450399 - BUSINCO - LABORATORIO	051802 - ATTREZZATURE GENERICHE	A102020701 - Macchine R - RECUPERO
62498	avvolgitori gas	€	0,01	02/11/1998	41/436	31/12/1997	1136450399 - BUSINCO - DIREZIONE	051802 - ATTREZZATURE GENERICHE	A102020701 - Macchine R - RECUPERO
62515	smembratore gas	€	151,84	23/12/1998	24/02/99	13/11/1998	1510004199 - BUSINCO - AREA	051802 - ATTREZZATURE GENERICHE	A102020701 - Macchine R - RECUPERO
62545	ventilatore a piantana	€	75,40	23/12/1998	24/02/99	13/11/1998	1510004199 - BUSINCO - AREA	051802 - ATTREZZATURE GENERICHE	A102020701 - Macchine R - RECUPERO
62750	videocamera	€	32,29	23/12/1998	24/02/99	16/12/1998	1136450399 - BUSINCO - DIREZIONE	051802 - ATTREZZATURE GENERICHE	A102020701 - Macchine R - RECUPERO
63031	videoregistratore Sony	€	2.065,83	31/03/1999	24/02/99	21/07/1998	1136450399 - BUSINCO - RADIOLOGIA	051802 - ATTREZZATURE GENERICHE	A102020701 - Macchine R - RECUPERO
63082	aspirapolvere	€	232,41	01/04/1999	24/02/99	07/10/1998	1136450399 - BUSINCO - DIREZIONE	051802 - ATTREZZATURE GENERICHE	A102020701 - Macchine R - RECUPERO
63249	aspirapolvere	€	232,41	02/04/1999	24/02/99	11/12/1998	1136450399 - BUSINCO - DIREZIONE	051802 - ATTREZZATURE GENERICHE	A102020701 - Macchine R - RECUPERO
63262	stufa elettrica	€	16,98	02/04/1999	24/02/99	20/11/1998	1136450399 - BUSINCO - AREA	051802 - ATTREZZATURE GENERICHE	A102020701 - Macchine R - RECUPERO
63282	termocirculatore	€	78,05	02/04/1999	24/02/99	16/11/1998	1136450399 - BUSINCO - RADIOLOGIA	051802 - ATTREZZATURE GENERICHE	A102020701 - Macchine R - RECUPERO
63283	apocrefe elettrico	€	25,31	02/04/1999	24/02/99	14/01/2000	1136450399 - BUSINCO - DIREZIONE	051802 - ATTREZZATURE GENERICHE	A102020701 - Macchine R - RECUPERO
63494	TERMOCONNETTORE	€	48,06	07/02/2000	35/869	14/01/2000	1136450399 - BUSINCO - DIREZIONE	051802 - ATTREZZATURE GENERICHE	A102020701 - Macchine R - RECUPERO
63496	STUFA A 3 ELEMENTI	€	20,14	07/02/2000	35/869	12/11/1998	1510004199 - BUSINCO - AREA	051802 - ATTREZZATURE GENERICHE	A102020701 - Macchine R - RECUPERO
63732	STUFA ELETTRICA	€	78,54	09/02/2000	35/830	12/11/1998	1510004199 - BUSINCO - AREA	051802 - ATTREZZATURE GENERICHE	A102020701 - Macchine R - RECUPERO
63734	STUFA ELETTRICA	€	76,54	08/02/2000	35/831	12/11/1998	1510004199 - BUSINCO - AREA	051802 - ATTREZZATURE GENERICHE	A102020701 - Macchine R - RECUPERO
63987	VENTILATORE A PIANTANA	€	36,73	08/02/2000	35/760	10/08/1999	1136450399 - BUSINCO - DIREZIONE	051802 - ATTREZZATURE GENERICHE	A102020701 - Macchine R - RECUPERO
63987	VENTILATORE A PIANTANA	€	36,73	09/02/2000	35/761	10/08/1999	1136450399 - BUSINCO - DIREZIONE	051802 - ATTREZZATURE GENERICHE	A102020701 - Macchine R - RECUPERO
63987	VENTILATORE A PIANTANA	€	48,96	09/02/2000	35/764	20/08/1999	1136450399 - BUSINCO - ONCOLOGIA	051802 - ATTREZZATURE GENERICHE	A102020701 - Macchine R - RECUPERO
63987	BUCINE ASPIRAPOLVERE	€	48,96	09/02/2000	35/765	20/08/1999	1136450399 - BUSINCO - ONCOLOGIA	051802 - ATTREZZATURE GENERICHE	A102020701 - Macchine R - RECUPERO
63987	BUCINE ASPIRAPOLVERE	€	137,58	28/02/2000	35/800	11/02/2000	1136450399 - BUSINCO - MEDICINA	051802 - ATTREZZATURE GENERICHE	A102020701 - Macchine R - RECUPERO
63988	SMERIGLIATORE BOSCH	€	161,13	28/02/2000	35/893	03/02/2000	1136450399 - BUSINCO - AREA	051802 - ATTREZZATURE GENERICHE	A102020701 - Macchine R - RECUPERO
63988	TRAPPANO TASSELLATORE	€	278,89	28/02/2000	35/892	03/02/2000	1510004199 - BUSINCO - AREA	051802 - ATTREZZATURE GENERICHE	A102020701 - Macchine R - RECUPERO
64089	BIDONE ASPIRATUTTO	€	120,23	29/02/2000	35/873	24/01/2000	1160036199 - BUSINCO - ANATOMIA	051802 - ATTREZZATURE GENERICHE	A102020701 - Macchine R - RECUPERO
64101	STUFA ELETTRICA TURBO	€	89,41	29/02/2000	35/879	19/01/2000	1136450399 - BUSINCO - CHIRURGIA	051802 - ATTREZZATURE GENERICHE	A102020701 - Macchine R - RECUPERO
64103	STUFA ELETTRICA TURBO	€	89,41	29/02/2000	35/860	19/01/2000	1136450399 - BUSINCO - CHIRURGIA	051802 - ATTREZZATURE GENERICHE	A102020701 - Macchine R - RECUPERO
64170	TRAPPANO	€	265,15	29/02/2000	35/828	04/10/1998	1510004199 - BUSINCO - AREA	051802 - ATTREZZATURE GENERICHE	A102020701 - Macchine R - RECUPERO
64800	TV COLOR PANASONIC	€	154,42	02/03/2000	35/591	24/02/1999	1136450399 - BUSINCO - RADIOLOGIA	051802 - ATTREZZATURE GENERICHE	A102020701 - Macchine R - RECUPERO
65273	VENTILATORE A PIANTANA	€	69,41	02/03/2000	35/821	06/08/1998	1136450399 - BUSINCO - DIREZIONE	051802 - ATTREZZATURE GENERICHE	A102020701 - Macchine R - RECUPERO
65274	VENTILATORE A PIANTANA	€	69,41	06/03/2000	35/818	27/08/1999	1136450399 - BUSINCO - DIREZIONE	051802 - ATTREZZATURE GENERICHE	A102020701 - Macchine R - RECUPERO
65275	TOSABEBA EFCC	€	800,84	06/03/2000	35/818	22/08/1999	1510004199 - BUSINCO - AREA	051802 - ATTREZZATURE GENERICHE	A102020701 - Macchine R - RECUPERO
65278	CARICA BATTERIE ALPINE	€	118,85	06/03/2000	35/893	26/02/1999	1510004199 - BUSINCO - AREA	051802 - ATTREZZATURE GENERICHE	A102020701 - Macchine R - RECUPERO
65486	VENTILATORE DA TAVOLO	€	22,87	06/03/2000	46/889	09/08/1998	1510004199 - BUSINCO - LABORATORIO	051802 - ATTREZZATURE GENERICHE	A102020701 - Macchine R - RECUPERO
65487	BIDONE ASPIRATUTTO	€	48,34	06/03/2000	47/017	29/02/2000	1136450399 - BUSINCO - EMATOLOGIA E	051802 - ATTREZZATURE GENERICHE	A102020701 - Macchine R - RECUPERO
65488	STEMATIC 100 GRADI	€	79,85	06/03/2000		29/02/2000	1136450399 - BUSINCO - EMATOLOGIA E	051802 - ATTREZZATURE GENERICHE	A102020701 - Macchine R - RECUPERO
65490	VENTILATORE DA TAVOLO	€	22,87	06/03/2000	46/870	09/08/1998	1136450399 - BUSINCO - LABORATORIO	051802 - ATTREZZATURE GENERICHE	A102020701 - Macchine R - RECUPERO
65491	VENTILATORE A PIANTANA	€	32,85	06/03/2000	46/866	10/08/1998	1136450399 - BUSINCO - RADIOLOGIA	051802 - ATTREZZATURE GENERICHE	A102020701 - Macchine R - RECUPERO
65492	VENTILATORE A PIANTANA	€	32,85	06/03/2000	46/867	10/08/1998	1136450399 - BUSINCO - RADIOLOGIA	051802 - ATTREZZATURE GENERICHE	A102020701 - Macchine R - RECUPERO
65493	VENTILATORE A PIANTANA	€	32,85	06/03/2000	46/868	10/08/1998	1136450399 - BUSINCO - RADIOLOGIA	051802 - ATTREZZATURE GENERICHE	A102020701 - Macchine R - RECUPERO
66233	DISPLAY NUMERICO ED	€	421,43	09/03/2000	35/758	26/07/1999	1510004199 - BUSINCO - AREA	051802 - ATTREZZATURE GENERICHE	A102020701 - Macchine R - RECUPERO
66414	VENTILATORE A PIANTANA	€	55,18	13/03/2000	35/702	10/08/1999	1510004199 - BUSINCO - AREA	051802 - ATTREZZATURE GENERICHE	A102020701 - Macchine R - RECUPERO
67648	SCALA 6 GRADINI SU RUOTE	€	444,36	13/04/2000	35/862	20/07/1999	1136012999 - BUSINCO - DIREZIONE	051802 - ATTREZZATURE GENERICHE	A102020701 - Macchine R - RECUPERO
67790	PETALPATE A COLONNA	€	1.983,19	14/04/2000	35/736	20/07/1998	1510004199 - BUSINCO - AREA	051802 - ATTREZZATURE GENERICHE	A102020701 - Macchine R - RECUPERO
67999	TIMER CONTAMINUTI	€	15,49	08/06/2000	35/807	25/05/2000	1160036199 - BUSINCO - ANATOMIA	051802 - ATTREZZATURE GENERICHE	A102020701 - Macchine R - RECUPERO
68006	TIMER CONTAMINUTI	€	15,49	08/06/2000	35/808	25/05/2000	1160036199 - BUSINCO - ANATOMIA	051802 - ATTREZZATURE GENERICHE	A102020701 - Macchine R - RECUPERO
68001	TIMER CONTAMINUTI	€	15,49	08/06/2000	35/810	25/05/2000	1160036199 - BUSINCO - ANATOMIA	051802 - ATTREZZATURE GENERICHE	A102020701 - Macchine R - RECUPERO
68002	TIMER CONTAMINUTI	€	15,49	08/06/2000	35/811	25/05/2000	1160036199 - BUSINCO - ANATOMIA	051802 - ATTREZZATURE GENERICHE	A102020701 - Macchine R - RECUPERO

[illegible]

77041	CASAFORTE CISA	€	186,00	30/03/2004	27002	21/01/2004	1510004199 - BUSINCO - AREA	051802 - ATTREZZATURE GENERICHE	A102020701 - Macchine R - RECUPERO
78864	SCALDAVVADE	€	8.801,61	18/06/2004	27048	06/04/2004	1510004199 - BUSINCO - AREA	051802 - ATTREZZATURE GENERICHE	A102020701 - Macchine R - RECUPERO
78912	CASSAFORTE A MURO	€	224,40	24/05/2004	27103	06/05/2004	1136640999 - BUSINCO - ANESTESIA E	051802 - ATTREZZATURE GENERICHE	A102020701 - Macchine R - RECUPERO
79455	CARRELLO	€	384,00	28/10/2004	27165	01/09/2004	1136610999 - BUSINCO - MEDICINA	051802 - ATTREZZATURE GENERICHE	A102020701 - Macchine R - RECUPERO
79456	CARRELLO	€	384,00	28/10/2004	27166	01/09/2004	1136610999 - BUSINCO - MEDICINA	051802 - ATTREZZATURE GENERICHE	A102020701 - Macchine R - RECUPERO
79457	CARRELLO	€	384,00	28/10/2004	27167	01/09/2004	1136610999 - BUSINCO - MEDICINA	051802 - ATTREZZATURE GENERICHE	A102020701 - Macchine R - RECUPERO
79458	CARRELLO	€	384,00	28/10/2004	27168	01/09/2004	1136610999 - BUSINCO - MEDICINA	051802 - ATTREZZATURE GENERICHE	A102020701 - Macchine R - RECUPERO
79678	ASPIRAPOLVERE	€	636,00	11/11/2004	27251	28/10/2004	1510004199 - BUSINCO - AREA	051802 - ATTREZZATURE GENERICHE	A102020701 - Macchine R - RECUPERO
79677	ASPIRAPOLVERE	€	139,00	11/11/2004	27252	28/10/2004	1510004199 - BUSINCO - AREA	051802 - ATTREZZATURE GENERICHE	A102020701 - Macchine R - RECUPERO
79579	SCABELLO 2 GRADINI	€	139,00	16/11/2004	27243	19/10/2004	1136610999 - BUSINCO - DIREZIONE	051802 - ATTREZZATURE GENERICHE	A102020701 - Macchine R - RECUPERO
80181	SCALA	€	66,00	29/12/2004	27244	19/10/2004	1136610999 - BUSINCO - DIREZIONE	051802 - ATTREZZATURE GENERICHE	A102020701 - Macchine R - RECUPERO
80673	SCALA IN ALLUMINIO	€	91,20	31/01/2005	27273	02/02/2005	1136610999 - BUSINCO - RECUPERO E	051802 - ATTREZZATURE GENERICHE	A102020701 - Macchine R - RECUPERO
80642	SCALA ALLUMINIO	€	78,00	07/02/2005	27271	02/02/2005	1136610999 - BUSINCO - CHIRURGIA	051802 - ATTREZZATURE GENERICHE	A102020701 - Macchine R - RECUPERO
80643	SCALA ALLUMINIO	€	50,40	07/02/2005	27270	02/02/2005	1136610999 - BUSINCO - CHIRURGIA	051802 - ATTREZZATURE GENERICHE	A102020701 - Macchine R - RECUPERO
81154	CARRELLO PORTABOMBOLE	€	73,76	02/03/2005	27288	02/01/2005	1136610999 - BUSINCO - DIREZIONE	051802 - ATTREZZATURE GENERICHE	A102020701 - Macchine R - RECUPERO
82372	TELEVISORE	€	76,00	07/10/2005	27401	19/09/2005	1136610999 - BUSINCO - MEDICINA	051802 - ATTREZZATURE GENERICHE	A102020701 - Macchine R - RECUPERO
82872	TELEVISORE 14" INNO HIT	€	69,90	18/11/2005	27428	11/11/2005	1136610999 - BUSINCO - MEDICINA	051802 - ATTREZZATURE GENERICHE	A102020701 - Macchine R - RECUPERO
82873	SCALA ALLUMINIO 6 GRADINI	€	56,40	18/11/2005	27450	11/11/2005	1136610999 - BUSINCO - ONCOLOGIA	051802 - ATTREZZATURE GENERICHE	A102020701 - Macchine R - RECUPERO
82874	APRISCALTOLE ELETTRICO	€	65,00	11/11/2005	27451	11/11/2005	1136610999 - BUSINCO - MEDICINA	051802 - ATTREZZATURE GENERICHE	A102020701 - Macchine R - RECUPERO
82866	BILANCIA ELETTRONICA KG.	€	504,00	22/11/2005	27382	27/02/2005	1510004199 - BUSINCO - AREA	051802 - ATTREZZATURE GENERICHE	A102020701 - Macchine R - RECUPERO
85601	SCALA ALLUMINIO 6 GRADINI	€	223,20	29/09/2006	27675	27/07/2006	1136610999 - BUSINCO - DIREZIONE	051802 - ATTREZZATURE GENERICHE	A102020701 - Macchine R - RECUPERO
85602	SCALA ALLUMINIO 6 GRADINI	€	58,80	29/09/2006	27676	27/07/2006	1136610999 - BUSINCO - RADIOLOGIA	051802 - ATTREZZATURE GENERICHE	A102020701 - Macchine R - RECUPERO
85691	TELEVISIONE TV COLOR 14"	€	74,40	29/09/2006	27677	27/07/2006	1136610999 - BUSINCO - RADIOLOGIA	051802 - ATTREZZATURE GENERICHE	A102020701 - Macchine R - RECUPERO
85719	TELEVISORE LCD 20"	€	89,00	09/10/2006	27817	04/10/2006	1136610999 - BUSINCO - MEDICINA	051802 - ATTREZZATURE GENERICHE	A102020701 - Macchine R - RECUPERO
85720	TELEVISORE LCD 20"	€	576,00	12/10/2006	27719	28/09/2006	1510004199 - BUSINCO - AREA	051802 - ATTREZZATURE GENERICHE	A102020701 - Macchine R - RECUPERO
85721	TELEVISORE LCD 20"	€	576,00	12/10/2006	27720	28/09/2006	1510004199 - BUSINCO - AREA	051802 - ATTREZZATURE GENERICHE	A102020701 - Macchine R - RECUPERO
85722	TELEVISORE LCD 20"	€	576,00	12/10/2006	27721	28/09/2006	1510004199 - BUSINCO - AREA	051802 - ATTREZZATURE GENERICHE	A102020701 - Macchine R - RECUPERO
85723	TELEVISORE LCD 20"	€	576,00	12/10/2006	27722	28/09/2006	1510004199 - BUSINCO - AREA	051802 - ATTREZZATURE GENERICHE	A102020701 - Macchine R - RECUPERO
85724	TELEVISORE LCD 20"	€	576,00	12/10/2006	27723	28/09/2006	1510004199 - BUSINCO - AREA	051802 - ATTREZZATURE GENERICHE	A102020701 - Macchine R - RECUPERO
85726	TELEVISORE LCD 20"	€	576,00	12/10/2006	27724	28/09/2006	1510004199 - BUSINCO - AREA	051802 - ATTREZZATURE GENERICHE	A102020701 - Macchine R - RECUPERO
85728	TELEVISORE LCD 20"	€	576,00	12/10/2006	27727	28/09/2006	1510004199 - BUSINCO - AREA	051802 - ATTREZZATURE GENERICHE	A102020701 - Macchine R - RECUPERO
85729	TELEVISORE LCD 20"	€	576,00	12/10/2006	27728	28/09/2006	1510004199 - BUSINCO - AREA	051802 - ATTREZZATURE GENERICHE	A102020701 - Macchine R - RECUPERO
85730	TELEVISORE LCD 20"	€	576,00	12/10/2006	27729	28/09/2006	1510004199 - BUSINCO - AREA	051802 - ATTREZZATURE GENERICHE	A102020701 - Macchine R - RECUPERO
85732	TELEVISORE LCD 20"	€	576,00	12/10/2006	27730	28/09/2006	1510004199 - BUSINCO - AREA	051802 - ATTREZZATURE GENERICHE	A102020701 - Macchine R - RECUPERO
85733	TELEVISORE LCD 20"	€	576,00	12/10/2006	27732	28/09/2006	1510004199 - BUSINCO - AREA	051802 - ATTREZZATURE GENERICHE	A102020701 - Macchine R - RECUPERO
85734	TELEVISORE LCD 20"	€	576,00	12/10/2006	27733	28/09/2006	1510004199 - BUSINCO - AREA	051802 - ATTREZZATURE GENERICHE	A102020701 - Macchine R - RECUPERO
85735	TELEVISORE LCD 20"	€	576,00	12/10/2006	27734	28/09/2006	1510004199 - BUSINCO - AREA	051802 - ATTREZZATURE GENERICHE	A102020701 - Macchine R - RECUPERO
85736	TELEVISORE LCD 20"	€	576,00	12/10/2006	27735	28/09/2006	1510004199 - BUSINCO - AREA	051802 - ATTREZZATURE GENERICHE	A102020701 - Macchine R - RECUPERO
85738	TELEVISORE LCD 20"	€	576,00	12/10/2006	27736	28/09/2006	1510004199 - BUSINCO - AREA	051802 - ATTREZZATURE GENERICHE	A102020701 - Macchine R - RECUPERO
87544	SCALA ALLUMINIO 6 GRADINI	€	91,20	06/12/2006	28201	30/11/2006	1510004199 - BUSINCO - LABORATORIO	051802 - ATTREZZATURE GENERICHE	A102020701 - Macchine R - RECUPERO
87545	SCAFALE AMMAGLIANTE	€	72,00	06/12/2006	28209	30/11/2006	1136640999 - BUSINCO - RADIOLOGIA	051802 - ATTREZZATURE GENERICHE	A102020701 - Macchine R - RECUPERO
87549	SCAFALE AMMAGLIANTE	€	72,00	06/12/2006	28210	30/11/2006	1136640999 - BUSINCO - RADIOLOGIA	051802 - ATTREZZATURE GENERICHE	A102020701 - Macchine R - RECUPERO
88884	CARRELLO X TRASPORTO	€	604,00	21/12/2006	27833	12/12/2006	1510004199 - BUSINCO - AREA	051802 - ATTREZZATURE GENERICHE	A102020701 - Macchine R - RECUPERO
88885	CARRELLO X TRASPORTO	€	604,00	21/12/2006	27834	12/12/2006	1510004199 - BUSINCO - AREA	051802 - ATTREZZATURE GENERICHE	A102020701 - Macchine R - RECUPERO
88886	CARRELLO ARMADIO	€	372,00	21/12/2006	27835	12/12/2006	1510004199 - BUSINCO - AREA	051802 - ATTREZZATURE GENERICHE	A102020701 - Macchine R - RECUPERO
88887	CARRELLO ARMADIO	€	372,00	21/12/2006	27836	12/12/2006	1510004199 - BUSINCO - AREA	051802 - ATTREZZATURE GENERICHE	A102020701 - Macchine R - RECUPERO
88888	CARRELLO PORTASACCO A3	€	352,00	21/12/2006	27837	12/12/2006	1510004199 - BUSINCO - AREA	051802 - ATTREZZATURE GENERICHE	A102020701 - Macchine R - RECUPERO
88889	CARRELLO DI SERVIZIO 2	€	252,00	21/12/2006	27838	12/12/2006	1510004199 - BUSINCO - AREA	051802 - ATTREZZATURE GENERICHE	A102020701 - Macchine R - RECUPERO
5000028293	FRIGO CONGELATORE	€	2.440,80	31/12/2006				051802 - ATTREZZATURE GENERICHE	A102020701 - Macchine R - RECUPERO
91025	CARRELLO PORTASACCO 1	€	234,00	01/02/2007	28055	12/12/2006	1510004199 - BUSINCO - AREA	051802 - ATTREZZATURE GENERICHE	A102020701 - Macchine R - RECUPERO
91026	CARRELLO PORTASACCO 1	€	234,00	01/02/2007	28056	12/12/2006	1510004199 - BUSINCO - AREA	051802 - ATTREZZATURE GENERICHE	A102020701 - Macchine R - RECUPERO
91027	CARRELLO PORTASACCO 1	€	234,00	01/02/2007	28057	12/12/2006	1510004199 - BUSINCO - AREA	051802 - ATTREZZATURE GENERICHE	A102020701 - Macchine R - RECUPERO
91028	CARRELLO PORTASACCO 1	€	234,00	01/02/2007	28058	12/12/2006	1510004199 - BUSINCO - AREA	051802 - ATTREZZATURE GENERICHE	A102020701 - Macchine R - RECUPERO
5000028305	TELEVISORE TVC 14" TVC	€	74,90	17/04/2007				051802 - ATTREZZATURE GENERICHE	A102020701 - Macchine R - RECUPERO
5000028881	CARRELLO PIATT. 910 X 616 X	€	35,94	22/11/2007				051802 - ATTREZZATURE GENERICHE	A102020701 - Macchine R - RECUPERO
5000028886	STUFA A LOGGENA	€	27,00	29/11/2007				051802 - ATTREZZATURE GENERICHE	A102020701 - Macchine R - RECUPERO
5000028997	STUFA A LOGGENA	€	27,00	29/11/2007				051802 - ATTREZZATURE GENERICHE	A102020701 - Macchine R - RECUPERO

5000028705	TELEVISIONE 14 MONO TX1	€	89,00	27/12/2007	13/12/2007	1136510989 - BUSINCO - MEDICINA	051802 - ATTREZZATURE GENERICHE	A102020701 - Macchine	A - ACQUISTO
5000028626	PROETTORE BEAM 820 P	€	1.344,72	10/01/2008	27/07/2007	1160036799 - BUSINCO - ANATOMIA	051802 - ATTREZZATURE GENERICHE	A102020701 - Macchine	A - ACQUISTO
5000028512	TRAPANO TASSILL. BOSCH	€	265,56	10/03/2008	18/05/2007	11510004199 - BUSINCO - AREA	051802 - ATTREZZATURE GENERICHE	A102020701 - Macchine	A - ACQUISTO
9000029003	BACHECA MIS 70X100	€	306,00	19/03/2008	29/04/2008	1136640989 - BUSINCO - ONCOLOGIA	051802 - ATTREZZATURE GENERICHE	A102020701 - Macchine	A - ACQUISTO
9000029882	BACHECA IN VETRO CON	€	424,80	22/05/2008	18/03/2008	1136012999 - BUSINCO - DIREZIONE	051802 - ATTREZZATURE GENERICHE	A102020701 - Macchine	A - ACQUISTO
9000028663	BACHECA IN VETRO CON	€	342,72	22/05/2008	16/03/2008	1136012899 - BUSINCO - DIREZIONE	051802 - ATTREZZATURE GENERICHE	A102020701 - Macchine	A - ACQUISTO
9000028664	TV COLOR Mtd +	€	83,40	22/05/2008	20/03/2008	1136610989 - BUSINCO - MEDICINA	051802 - ATTREZZATURE GENERICHE	A102020701 - Macchine	A - ACQUISTO
9000029004	ASPIRAPOLVERE	€	71,86	22/05/2008	07/05/2008	1136610989 - BUSINCO - RADIOLOGIA	051802 - ATTREZZATURE GENERICHE	A102020701 - Macchine	A - ACQUISTO
9000028014	BACHECA 120X1200	€	445,68	22/05/2008	07/05/2008	1136012899 - BUSINCO - DIREZIONE	051802 - ATTREZZATURE GENERICHE	A102020701 - Macchine	A - ACQUISTO
9000029015	BACHECA 120X1200	€	445,68	22/05/2008	07/05/2008	1136012999 - BUSINCO - DIREZIONE	051802 - ATTREZZATURE GENERICHE	A102020701 - Macchine	A - ACQUISTO
5000028966	ETICHETTATRICE	€	348,00	03/06/2008	10/04/2008	1136012899 - BUSINCO - BLOCCO	051802 - ATTREZZATURE GENERICHE	A102020701 - Macchine	A - ACQUISTO
5000028736	SISTEMA GESTIONE CODE	€	6.827,70	05/06/2008	18/02/2008	11510004199 - BUSINCO - AREA	051802 - ATTREZZATURE GENERICHE	A102020701 - Macchine	A - ACQUISTO
5000029030	CABINET TOWER STACKER +	€	1.272,00	19/06/2008	12/06/2008	1160036799 - BUSINCO - ANATOMIA	051802 - ATTREZZATURE GENERICHE	A102020701 - Macchine	A - ACQUISTO
5000029031	MONITOR 17" LCD	€	228,00	19/06/2008	12/06/2008	1160036799 - BUSINCO - ANATOMIA	051802 - ATTREZZATURE GENERICHE	A102020701 - Macchine	A - ACQUISTO
5000029044	TELECAMERA A COLORI 540	€	437,76	25/06/2008	19/06/2008	1136610989 - BUSINCO - MEDICINA	051802 - ATTREZZATURE GENERICHE	A102020701 - Macchine	A - ACQUISTO
5000028415	FORNO X LEGA	€	3.186,00	22/09/2008	02/01/2008	1136012899 - BUSINCO - CHIRURGIA	051802 - ATTREZZATURE GENERICHE	A102020701 - Macchine	A - ACQUISTO
5000028477	FRIGORIFRO DOPIA	€	456,00	31/12/2008	19/12/2008	1136012899 - BUSINCO - CHIRURGIA	051802 - ATTREZZATURE GENERICHE	A102020701 - Macchine	A - ACQUISTO
9000086629	SISTEMA DI MISURAZIONE	€	4.856,00	01/01/2009	39/11/03	1136070989 - BUSINCO - RADIOLOGIA	051802 - ATTREZZATURE GENERICHE	A102020901 - Atti ben	A - ACQUISTO
9000088716	CUCINA	€	720,00	29/01/2009	29/07/06	1136640989 - BUSINCO - ONCOLOGIA	051802 - ATTREZZATURE GENERICHE	A102020901 - Atti ben	A - ACQUISTO
9000094823	BACHECA	€	564,00	08/04/2009	29/07/06	1136012199 - BUSINCO - BLOCCO	051802 - ATTREZZATURE GENERICHE	A102020901 - Atti ben	A - ACQUISTO
9000093924	BACHECA	€	420,00	08/04/2009	29/07/06	1136012199 - BUSINCO - BLOCCO	051802 - ATTREZZATURE GENERICHE	A102020901 - Atti ben	A - ACQUISTO
9000100830	MULTIMODALITY LOCALIZER	€	6.144,00	31/08/2009	03/08/14	1136740989 - BUSINCO - RADIOLOGIA	051802 - ATTREZZATURE GENERICHE	A102020901 - Atti ben	A - ACQUISTO
9000098916	TELEVISORE LCD	€	199,00	02/10/2009	28/09/07	1136012199 - BUSINCO - MEDICINA	051802 - ATTREZZATURE GENERICHE	A102020901 - Atti ben	A - ACQUISTO
9000100454	COLONNA FRIGO COMPLETA	€	1.080,00	30/11/2009	06/11/70	1136110989 - BUSINCO - EMATOLOGIA E	051802 - ATTREZZATURE GENERICHE	A102020901 - Atti ben	A - ACQUISTO
9000100590	COLONNA FRIGO CON	€	1.080,00	30/11/2009	06/11/70	1136012199 - BUSINCO - ONCOLOGIA	051802 - ATTREZZATURE GENERICHE	A102020901 - Atti ben	A - ACQUISTO
9000103615	PORTABIBBIA	€	428,40	04/01/2010	06/01/05	1136070989 - BUSINCO - RADIOLOGIA	051802 - ATTREZZATURE GENERICHE	A102020901 - Atti ben	A - ACQUISTO
9000103616	CARRELLO FARMACI	€	1.500,00	04/01/2010	06/01/05	1136070989 - BUSINCO - RADIOLOGIA	051802 - ATTREZZATURE GENERICHE	A102020901 - Atti ben	A - ACQUISTO
9000103618	SCHEDARIO 4 CASSETTI	€	538,80	04/01/2010	06/01/05	1136070989 - BUSINCO - RADIOLOGIA	051802 - ATTREZZATURE GENERICHE	A102020901 - Atti ben	A - ACQUISTO
9000103619	SCHEDARIO 4 CASSETTI	€	538,80	04/01/2010	06/01/05	1136070989 - BUSINCO - RADIOLOGIA	051802 - ATTREZZATURE GENERICHE	A102020901 - Atti ben	A - ACQUISTO
9000103621	SCHEDARIO 4 CASSETTI	€	538,80	04/01/2010	06/01/05	1136070989 - BUSINCO - RADIOLOGIA	051802 - ATTREZZATURE GENERICHE	A102020901 - Atti ben	A - ACQUISTO
9000103622	SCHEDARIO 4 CASSETTI	€	538,80	04/01/2010	06/01/05	1136070989 - BUSINCO - RADIOLOGIA	051802 - ATTREZZATURE GENERICHE	A102020901 - Atti ben	A - ACQUISTO
9000103623	SCHEDARIO 4 CASSETTI	€	538,80	04/01/2010	06/01/05	1136070989 - BUSINCO - RADIOLOGIA	051802 - ATTREZZATURE GENERICHE	A102020901 - Atti ben	A - ACQUISTO
9000103624	SCHEDARIO 4 CASSETTI	€	538,80	04/01/2010	06/01/05	1136070989 - BUSINCO - RADIOLOGIA	051802 - ATTREZZATURE GENERICHE	A102020901 - Atti ben	A - ACQUISTO
9000103625	SCHEDARIO 4 CASSETTI	€	538,80	04/01/2010	06/01/05	1136070989 - BUSINCO - RADIOLOGIA	051802 - ATTREZZATURE GENERICHE	A102020901 - Atti ben	A - ACQUISTO
9000103626	SCHEDARIO 4 CASSETTI	€	538,80	04/01/2010	06/01/05	1136070989 - BUSINCO - RADIOLOGIA	051802 - ATTREZZATURE GENERICHE	A102020901 - Atti ben	A - ACQUISTO
9000103627	SCHEDARIO 4 CASSETTI	€	538,80	04/01/2010	06/01/05	1136070989 - BUSINCO - RADIOLOGIA	051802 - ATTREZZATURE GENERICHE	A102020901 - Atti ben	A - ACQUISTO
9000103628	SCHEDARIO 4 CASSETTI	€	538,80	04/01/2010	06/01/05	1136070989 - BUSINCO - RADIOLOGIA	051802 - ATTREZZATURE GENERICHE	A102020901 - Atti ben	A - ACQUISTO
9000103629	SCHEDARIO 4 CASSETTI	€	538,80	04/01/2010	06/01/05	1136070989 - BUSINCO - RADIOLOGIA	051802 - ATTREZZATURE GENERICHE	A102020901 - Atti ben	A - ACQUISTO
9000103630	SCHEDARIO 4 CASSETTI	€	538,80	04/01/2010	06/01/05	1136070989 - BUSINCO - RADIOLOGIA	051802 - ATTREZZATURE GENERICHE	A102020901 - Atti ben	A - ACQUISTO
9000103631	SCHEDARIO 4 CASSETTI	€	538,80	04/01/2010	06/01/05	1136070989 - BUSINCO - RADIOLOGIA	051802 - ATTREZZATURE GENERICHE	A102020901 - Atti ben	A - ACQUISTO
9000103632	SCHEDARIO 4 CASSETTI	€	538,80	04/01/2010	06/01/05	1136070989 - BUSINCO - RADIOLOGIA	051802 - ATTREZZATURE GENERICHE	A102020901 - Atti ben	A - ACQUISTO
9000103633	SCHEDARIO 4 CASSETTI	€	538,80	04/01/2010	06/01/05	1136070989 - BUSINCO - RADIOLOGIA	051802 - ATTREZZATURE GENERICHE	A102020901 - Atti ben	A - ACQUISTO
9000103634	SCHEDARIO 4 CASSETTI	€	538,80	04/01/2010	06/01/05	1136070989 - BUSINCO - RADIOLOGIA	051802 - ATTREZZATURE GENERICHE	A102020901 - Atti ben	A - ACQUISTO
9000103635	SCHEDARIO 4 CASSETTI	€	538,80	04/01/2010	06/01/05	1136070989 - BUSINCO - RADIOLOGIA	051802 - ATTREZZATURE GENERICHE	A102020901 - Atti ben	A - ACQUISTO
9000103636	SCHEDARIO 4 CASSETTI	€	538,80	04/01/2010	06/01/05	1136070989 - BUSINCO - RADIOLOGIA	051802 - ATTREZZATURE GENERICHE	A102020901 - Atti ben	A - ACQUISTO
9000103637	SCHEDARIO 4 CASSETTI	€	538,80	04/01/2010	06/01/05	1136070989 - BUSINCO - RADIOLOGIA	051802 - ATTREZZATURE GENERICHE	A102020901 - Atti ben	A - ACQUISTO
9000103638	SCHEDARIO 4 CASSETTI	€	538,80	04/01/2010	06/01/05	1136070989 - BUSINCO - RADIOLOGIA	051802 - ATTREZZATURE GENERICHE	A102020901 - Atti ben	A - ACQUISTO
9000103639	SCHEDARIO 4 CASSETTI	€	538,80	04/01/2010	06/01/05	1136070989 - BUSINCO - RADIOLOGIA	051802 - ATTREZZATURE GENERICHE	A102020901 - Atti ben	A - ACQUISTO
9000103640	SCHEDARIO 4 CASSETTI	€	538,80	04/01/2010	06/01/05	1136070989 - BUSINCO - RADIOLOGIA	051802 - ATTREZZATURE GENERICHE	A102020901 - Atti ben	A - ACQUISTO
9000103641	SCHEDARIO 4 CASSETTI	€	538,80	04/01/2010	06/01/05	1136070989 - BUSINCO - RADIOLOGIA	051802 - ATTREZZATURE GENERICHE	A102020901 - Atti ben	A - ACQUISTO
9000103642	SCHEDARIO 4 CASSETTI	€	538,80	04/01/2010	06/01/05	1136070989 - BUSINCO - RADIOLOGIA	051802 - ATTREZZATURE GENERICHE	A102020901 - Atti ben	A - ACQUISTO
9000103643	SCHEDARIO 4 CASSETTI	€	538,80	04/01/2010	06/01/05	1136070989 - BUSINCO - RADIOLOGIA	051802 - ATTREZZATURE GENERICHE	A102020901 - Atti ben	A - ACQUISTO
9000103644	SCHEDARIO 4 CASSETTI	€	538,80	04/01/2010	06/01/05	1136070989 - BUSINCO - RADIOLOGIA	051802 - ATTREZZATURE GENERICHE	A102020901 - Atti ben	A - ACQUISTO
9000103645	SCHEDARIO 4 CASSETTI	€	538,80	04/01/2010	06/01/05	1136070989 - BUSINCO - RADIOLOGIA	051802 - ATTREZZATURE GENERICHE	A102020901 - Atti ben	A - ACQUISTO
9000103646	SCHEDARIO 4 CASSETTI	€	538,80	04/01/2010	06/01/05	1136070989 - BUSINCO - RADIOLOGIA	051802 - ATTREZZATURE GENERICHE	A102020901 - Atti ben	A - ACQUISTO
9000103647	SCHEDARIO 4 CASSETTI	€	538,80	04/01/2010	06/01/05	1136070989 - BUSINCO - RADIOLOGIA	051802 - ATTREZZATURE GENERICHE	A102020901 - Atti ben	A - ACQUISTO
9000103648	SCHEDARIO 4 CASSETTI	€	538,80	04/01/2010	06/01/05	1136070989 - BUSINCO - RADIOLOGIA	051802 - ATTREZZATURE GENERICHE	A102020901 - Atti ben	A - ACQUISTO
9000103649	SCHEDARIO 4 CASSETTI	€	538,80	04/01/2010	06/01/05	1136070989 - BUSINCO - RADIOLOGIA	051802 - ATTREZZATURE GENERICHE	A102020901 - Atti ben	A - ACQUISTO
9000103650	SCHEDARIO 4 CASSETTI	€	538,80	04/01/2010	06/01/05	1136070989 - BUSINCO - RADIOLOGIA	051802 - ATTREZZATURE GENERICHE	A102020901 - Atti ben	A - ACQUISTO
9000103651	SCHEDARIO 4 CASSETTI	€	538,80	04/01/2010	06/01/05	1136070989 - BUSINCO - RADIOLOGIA	051802 - ATTREZZATURE GENERICHE	A102020901 - Atti ben	A - ACQUISTO
9000103652	SCHEDARIO 4 CASSETTI	€	538,80	04/01/2010	06/01/05	1136070989 - BUSINCO - RADIOLOGIA	051802 - ATTREZZATURE GENERICHE	A102020901 - Atti ben	A - ACQUISTO
9000103653	SCHEDARIO 4 CASSETTI	€	538,80	04/01/2010	06/01/05	1136070989 - BUSINCO - RADIOLOGIA	051802 - ATTREZZATURE GENERICHE	A102020901 - Atti ben	A - ACQUISTO
9000103654	SCHEDARIO 4 CASSETTI	€	538,80	04/01/2010	06/01/05	1136070989 - BUSINCO - RADIOLOGIA	051802 - ATTREZZATURE GENERICHE	A102020901 - Atti ben	A - ACQUISTO
9000103655	SCHEDARIO 4 CASSETTI	€	538,80	04/01/2010	06/01/05	1136070989 - BUSINCO - RADIOLOGIA	051802 - ATTREZZATURE GENERICHE	A102020901 - Atti ben	A - ACQUISTO
9000103656	SCHEDARIO 4 CASSETTI	€	538,80	04/01/2010	06/01/05	1136070989 - BUSINCO - RADIOLOGIA	051802 - ATTREZZATURE GENERICHE	A102020901 - Atti ben	A - ACQUISTO
9000103657	SCHEDARIO 4 CASSETTI	€	538,80	04/01/2010	06/01/05	1136070989 - BUSINCO - RADIOLOGIA	051802 - ATTREZZATURE GENERICHE	A102020901 - Atti ben	A - ACQUISTO
9000103658	SCHEDARIO 4 CASSETTI	€	538,80	04/01/2010	06/01/05	1136070989 - BUSINCO - RADIOLOGIA	051802 - ATTREZZATURE GENERICHE	A102020901 - Atti ben	A - ACQUISTO
9000103659	SCHEDARIO 4 CASSETTI	€	538,80	04/01/2010	06/01/05	1136070989 - BUSINCO - RADIOLOGIA	051802 - ATTREZZATURE GENERICHE	A102020901 - Atti ben	A - ACQUISTO
9000103660	SCHEDARIO 4 CASSETTI	€	538,80	04/01/2010	06/01/05	1136070989 - BUSINCO - RADIOLOGIA	051802 - ATTREZZATURE GENERICHE	A102020901 - Atti ben	A - ACQUISTO
9000103661	SCHEDARIO 4 CASSETTI	€	538,80	04/01/2010	06/01/05	1136070989 - BUSINCO - RADIOLOGIA	051802 - ATTREZZATURE GENERICHE	A102020901 - Atti ben	A - ACQUISTO
9000103662	SCHEDARIO 4 CASSETTI	€	538,80	04/01/2010	06/01/05	1136070989 - BUSINCO - RADIOLOGIA	051802 - ATTREZZATURE GENERICHE	A102020901 - Atti ben	A - ACQUISTO
9000103663	SCHEDARIO 4 CASSETTI	€	538,80	04/01/2010	06/01/05	1136070989 - BUSINCO - RADIOLOGIA	051802 - ATTREZZATURE GENERICHE	A102020901 - Atti ben	A - ACQUISTO
9000103664	SCHEDARIO 4 CASSETTI	€	538,80	04/01/2010	06/01/05	1136070989 - BUSINCO - RADIOLOGIA	051802 - ATTREZZATURE GENERICHE	A102020901 - Atti ben	A - ACQUISTO
9000103665	SCHEDARIO 4 CASSETTI	€	538,80	04/01/2010	06/01/05	1136070989 - BUSINCO - RADIOLOGIA	051802 - ATTREZZATURE GENERICHE	A102020901 - Atti ben	A - ACQUISTO
9000103666	SCHEDARIO 4 CASSETTI	€	538,80	04/01/2010	06/01/05	1136070989 - BUSINCO - RADIOLOGIA	051802 - ATTREZZATURE GENERICHE	A102020901 - Atti ben	A - ACQUISTO
9000103667	SCHEDARIO 4 CASSETTI	€	538,80	04/01/2010	06/01/05	1136070989 - BUSINCO - RADIOLOGIA	051802 - ATTREZZATURE GENERICHE	A102020901 - Atti ben	A - ACQUISTO
9000103668	SCHEDARIO 4 CASSETTI	€	538,80	04/01/2010	06/01/05	1136070989 - BUSINCO - RADIOLOGIA	051802 - ATTREZZATURE GENERICHE	A102020901 - Atti ben	A - ACQUISTO
9000103669	SCHEDARIO 4 CASSETTI	€	538,80	04/01/2010	06/01/05	1136070989 - BUSINCO - RADIOLOGIA	051802 - ATTREZZATURE GENERICHE	A102020901 - Atti ben	A - ACQUISTO
9000103670	SCHEDARIO 4 CASSETTI	€	538,80	04/01/2010	06/01/05	1136070989 - BUSINCO - RADIOLOGIA	051802 - ATTREZZATURE GENERICHE	A102020901 - Atti ben	A - ACQUISTO
9000103671	SCHEDARIO 4 CASSETTI	€	538,80	04/01/2010	06/01/05	1136070989 - BUSINCO - RADIOLOGIA	051802 - ATTREZZATURE GENERICHE	A102020901 - Atti ben	A - ACQUISTO
9000103672	SCHEDARIO 4 CASSETTI	€	538,80	04/01/2010	06/01/05	1136070989 - BUSINCO - RADIOLOGIA	051802 - ATTREZZATURE GENERICHE	A102020901 - Atti ben	A - ACQUISTO
9000103673	SCHEDARIO 4 CASSETTI	€	538,80	04/01/2010	06/01/05	1136070989 - BUSINCO - RADIOLOGIA	051802 - ATTREZZATURE GENERICHE	A102020901 - Atti ben	A - ACQUISTO
9000103674	SCHEDARIO 4 CASSETTI	€	538,80	04/01/2010	06/01/05	1136070989 - BUSINCO - RADIOLOGIA	051802 - ATTREZZATURE GENERICHE	A102020901 - Atti ben	A - ACQUISTO
9000103675	SCHEDARIO 4 CASSETTI	€	538,80	04/01/2010	06/01/05	1136070989 - BUSINCO - RADIOLOGIA	051802 - ATTREZZATURE GENERICHE	A102020901 - Atti ben	A - ACQUISTO
9000103676	SCHEDARIO 4 CASSETTI	€	538,80	04/01/2010	06/01/05	1136070989 - BUSINCO - RADIOLOGIA	051802 - ATTREZZATURE GENERICHE	A102020901 - Atti ben	A - ACQUISTO
9000103677	SCHEDARIO 4 CAS								

9000307762	CYCLETTE	€	893,52	31/01/2014	308029	1136180999 - BUSINCO - EMATOLOGIA E	051802 - ATTREZZATURE GENERICHE	A102020901 - Altri beni	D - DON	
9000307726	TELEVISORE	€	233,00	10/11/2014	308977	1136090999 - BUSINCO - CHIRURGIA	051802 - ATTREZZATURE GENERICHE	A102020901 - Altri beni	D - DON	
9000307727	TELEVISORE	€	233,00	10/11/2014	308976	1136090999 - BUSINCO - CHIRURGIA	051802 - ATTREZZATURE GENERICHE	A102020901 - Altri beni	D - DON	
9000307728	TELEVISORE	€	233,00	10/11/2014	308979	1136090999 - BUSINCO - CHIRURGIA	051802 - ATTREZZATURE GENERICHE	A102020901 - Altri beni	D - DON	
9000307729	TELEVISORE	€	233,00	10/11/2014	308980	1136090999 - BUSINCO - CHIRURGIA	051802 - ATTREZZATURE GENERICHE	A102020901 - Altri beni	D - DON	
9000307730	TELEVISORE	€	233,00	10/11/2014	308981	1136090999 - BUSINCO - CHIRURGIA	051802 - ATTREZZATURE GENERICHE	A102020901 - Altri beni	D - DON	
9000307731	TELEVISORE	€	233,00	10/11/2014	308982	1136090999 - BUSINCO - CHIRURGIA	051802 - ATTREZZATURE GENERICHE	A102020901 - Altri beni	D - DON	
9000307732	TELEVISORE	€	233,00	10/11/2014	308983	1136090999 - BUSINCO - CHIRURGIA	051802 - ATTREZZATURE GENERICHE	A102020901 - Altri beni	D - DON	
9000307733	TELEVISORE	€	233,00	10/11/2014	308984	1136090999 - BUSINCO - CHIRURGIA	051802 - ATTREZZATURE GENERICHE	A102020901 - Altri beni	D - DON	
9000307734	TELEVISORE	€	2.015,00	10/11/2014	308989	1136090999 - BUSINCO - CHIRURGIA	051802 - ATTREZZATURE GENERICHE	A102020901 - Altri beni	D - DON	
9000307735	TELEVISORE	€	215,00	10/11/2014	308970	1136090999 - BUSINCO - CHIRURGIA	051802 - ATTREZZATURE GENERICHE	A102020901 - Altri beni	D - DON	
9000307736	TELEVISORE	€	215,00	10/11/2014	308971	1136090999 - BUSINCO - CHIRURGIA	051802 - ATTREZZATURE GENERICHE	A102020901 - Altri beni	D - DON	
9000307737	TELEVISORE	€	215,00	10/11/2014	308972	1136090999 - BUSINCO - CHIRURGIA	051802 - ATTREZZATURE GENERICHE	A102020901 - Altri beni	D - DON	
9000307738	TELEVISORE	€	215,00	10/11/2014	308973	1136090999 - BUSINCO - CHIRURGIA	051802 - ATTREZZATURE GENERICHE	A102020901 - Altri beni	D - DON	
9000307739	TELEVISORE	€	215,00	10/11/2014	308974	1136090999 - BUSINCO - CHIRURGIA	051802 - ATTREZZATURE GENERICHE	A102020901 - Altri beni	D - DON	
9000307740	TELEVISORE	€	215,00	10/11/2014	308975	1136090999 - BUSINCO - CHIRURGIA	051802 - ATTREZZATURE GENERICHE	A102020901 - Altri beni	D - DON	
9000307741	TELEVISORE	€	215,00	10/11/2014	308976	1136090999 - BUSINCO - CHIRURGIA	051802 - ATTREZZATURE GENERICHE	A102020901 - Altri beni	D - DON	
SUBTOTALE		€	927.439,88							
TOTALE		€	2.336.374,61							

ALLEGATO 7

IMMOBILIZZAZIONE IN CORSO DI ESECUZIONE E ACCONTI

TITOLO	IMMOBILIZZAZIONI IN CORSO DI ESECUZIONE E ACCONTI		OSPEDALE PEDIATRICO MICROCITENICO	OSPEDALE ONCOLOGICO A.BUSINCO	TOTALI
DELIBERAZIONE ASL CA n° 5182/2001; DGR 10/1 DEL 11.03.2005; DELIBERAZIONE ASL CA n° 1446/2005; APPROVAZIONE PIANO REGIONALE DEI SERVIZI SANITARI 2006/2008; DGR 35/42 DEL 24.06.2008; DGR 58/25 DEL 28.10.2008; DGR 71/9 DEL 16.12.2008;	PROJECT FINANCING L.67/88 2ª FASE - P.I. 2007/2009 - D.G.R. 58/25 DEL 28.10.2008 - MUTUO BANCO DI SAREDEGNA	PER LAVORI	€ 12.101.975,58	€ 31.474.757,07	€ 43.576.732,65
	PROJECT FINANCING - CANONI PER CONTRIBUTO REALIZZAZIONE PER CAPITALI E INTERESSI (FINANZIATI IN PARTE CORRENTE)	PER LAVORI	€ 5.567.143,77	€ 14.478.999,45	€ 20.046.143,22
		PER INTERESSI	€ 4.684.434,85	€ 12.183.254,53	€ 16.867.689,38
	TOTALI				€ 80.490.565,25

Augusto 9

ASL8
NP. 2015/21046 del 25/06/2015 ore 12.13
Mitt. Servizio Bilancio
Ass. DIREZIONE GENERALE
Class. 19.2



Al Commissario Straordinario
Al Direttore Amministrativo
SEDE

Oggetto: Crediti e debiti al 30 giugno 2015 oggetto di trasferimento verso l'AO Brotzu

Al fine di trasferire la parte di attivo circolante che riguarda le attività proprie dei Presidi Ospedalieri Microcitemico e Businco, si riportano nella tabella di seguito i dati sintetici dei crediti e, negli allegati n. 1 e n. 2 alla presente, i dati di maggiore dettaglio.

Più precisamente trattasi di finanziamenti assegnati dalla RAS a vario titolo, in parte già incassati da questa ASL (progetti di ricerca e progetti di sperimentazione cliniche), le cui attività, con i costi correlati, saranno portate a compimento da parte dell'AO Brotzu.

NUOVI CREDITI DELL'AO BROTZU		
PROGETTI DI RICERCA SANITARIA FINALIZZATA - Allegato 1	1.795.462,45	
PROGETTI DI SPERIMENTAZIONI CLINICHE - Allegato 2	188.075,85	
PROJECT FINANCING - P.L. 2007/2009 INT. 36 ANNUALITA' 2009		210.000,00
PROJECT FINANCING - D.G.R. 58/25 DEL 28/10/2008		495.186,73
REALIZZAZIONE NUOVO OSPEDALE PEDIATRICO E POTENZIAMENTO ONCOLOGICO - Euro 16.000.000 - CIPE DEL. 93/2012 DEL 03/08/2012 - SANITA' SOLIDARIETA' E COESIONE SOCIALE		14.000.000,00
	1.983.538,30	14.705.186,73

Per quanto attiene ai debiti si relaziona in merito al mutuo chirografario stipulato con il Banco di Sardegna in data 29.09.2011, per un importo di Euro 13.862.513,45 (Deliberazione

n. 1281 del 29/09/2011), al fine di dare attuazione agli impegni assunti con l'accordo di revisione del contratto di concessione, costruzione e di gestione dei lavori di ampliamento e innovazioni tecnologiche del PP.OO. Microcitemico e Businco.

Alla data del 30 giugno 2015 il residuo debito da pagare al Banco di Sardegna ammonta ad Euro 9.099.021,35.

Cordiali saluti.

Il Responsabile
U.O.C. Contabilità e Bilancio
Dott. Antonio Tognotti

1.795.462,45
AUSGATO 1

CODICE PROGETTO	RESPONSABILE	DESCRIZIONE PROGETTO	PROVEDIMENT O DI ASSEGNAZIONE	IMPORTO ASSEGNATO	IMPORTO EROGATO	TOTALE COSTI AL 31/12/ 2014	RESIDUO DISPONIBILE SU ASSEGNATO	TOTALE COSTI AL 30/06/2015	RESIDUO AL 30/06/2015 SU ASSEGNATO	IMPORTO DA INCASSARE
200301	DOTT.CHE- MICROCITEMICO	IDENTIFICAZIONE FATTORI RISCHIO GENETICI PER L'OBESITA'	DGR 49/11 DEL 28/11/2006 L.R.7/2007 del 07/08/2007 ACCORDO UNIVERSITA'	70.000,00	70.000,00	53.847,18	16.152,82	-	-	-
201401	DOTT.LOCHÉ- MICROCITEMICO	OBESITA' IN ETA' EVOLUTIVA: STUDIO LONGITUDINALE, RISCHIO CLINICO, RISCHIO GENETICO E MUTAZIONI RARE	07/08/2007 ACCORDO UNIVERSITA'	40.000,00	40.000,00	6.670,67	33.329,33	10.012,00	23.317,33	-
200801	DOTT. MONNI- MICROCITEMICO	PROCREAZIONE MEDICALMENTE ASSISTITA	LEGGE 40/2004	381.547,62	381.547,62	301.269,62	80.278,00	-	80.278,00	-
200707	DOTT. MONNI- MICROCITEMICO	LINEA PROGETTUALE SALUTE DONNA STUDIO DELLA MATURAZIONE IN VITRO DI OVOCITI IMMaturi (IVM)	DGR 48/20 DEL 29/11/2007 L.R.7/2007 del 07/08/2007	240.009,00	165.009,00	224.720,96	15.288,04	15.854,08	566,04	-
201201	DOTT. MONNI- MICROCITEMICO	TENDER "STUDIO DELL'ANATOMIA FETALE CON SONDA ECOGRAFICA TRANS ADDOMINALE AD ALTA FREQUENZA PER LA DIAGNOSI PRENATALE PRECOCE DELLE MALATTIE RARE NELLA POPOLAZIONE SARDA"	07/08/2007	124.320,00	124.320,00	90.476,30	33.843,70	17.502,02	16.341,68	-
201413	DOTT. MONNI- MICROCITEMICO	SONDA ECOGRAFICA TRANS ADDOMINALE AD ALTA FREQUENZA PER LA DIAGNOSI PRENATALE PRECOCE DELLE MALATTIE RARE NELLA POPOLAZIONE SARDA"	L.R.7/2007 del 07/08/2008	1.266.213,46	1.266.213,46	852.995,59	413.217,87	51.085,00	362.132,87	-
200815	DOTT. MOI- MICROCITEMICO	MALATTIE RARE 2007	DGR 15/09 DEL 11/02/2008	312.000,00	312.000,00	2.709,54	309.290,46	738,90	401.309,94	-
200906	DOTT. MOI- MICROCITEMICO	MALATTIE RARE 2009	DGR 28/14 DEL 19/06/2009	443.750,00	443.750,00	42.440,06	401.309,94	-	401.309,94	-
201011	DOTT. MOI- MICROCITEMICO	L.R.7/2005 ART.13 STUDIO DELLE MALATTIE EREDITARIE DEL METABOLISMO PROGETTI ASSOCIATI	L.R.7/2005 DGR 16/12 DEL 29/03/2011	800.000,00	780.000,00	711.314,32	88.685,68	61.346,99	27.338,69	-
201101	DOTT. MOI- MICROCITEMICO	SCREENING NEONATALE DELLE MALATTIE METABOLICHE EREDITARIE	L.R.7/2007 del 07/08/2007	955.000,00	955.000,00	789.056,43	165.943,57	25.299,96	140.643,61	-
201204	DOTT.SSA MARINA DESSI-BUSINCO	L.R.7/2007 SVILUPPO DI TECNICHE DIAGNOSTICHE PROPEDEUTICHE ALL'IMPLEMENTAZIONE DI PROTOCOLLI PERSONALIZZATI NELLA SOMMINISTRAZIONE DI AGENTI CHEMIOTERAPICI PER IL TRATTAMENTO DEL CARCINOMA DEL COLON RETTO	L.R.7/2007 del 07/08/2007	149.500,00	149.500,00	91.382,79	58.117,21	36.561,75	21.555,46	-
201210	DOTT.SSA CORRIGA ANNA MARIA- BUSINCO	L.R.7/2007 PROPOSTA DI UN SISTEMA INFORMATIVO INTERAZIONALE COME STRUMENTO DI UNA COMUNITA' DI PRATICA	L.R.7/2007 del 07/08/2007 ACCORDO UNIVERSITA'	59.880,00	59.880,00	43.952,29	15.927,71	-	15.927,71	-
201212	DR.SSA SANDRA ORRU' (PATOLOGIA MAMMARIA BUSINCO)	L.R.7/2007 PROGETTO "CARATTERIZZAZIONE MOLECOLARE DEL CARCINOMA MAMMARIO TRIPLO NEGATIVO E SCREENING DI NUOVI POTENZIALI AGENTI TERAPEUTICI ATTIVI SUL SISTEMA UBIQUITINA-PROTEASOMA"	L.R.7/2007 del 07/08/2007	280.000,00	280.000,00	118.082,18	161.917,82	9.112,31	152.805,51	-
201308	DOTT. ANGELUCCI- BUSINCO	RISCHIO EVOLUTIVO IN PAZIENTI CON LEUCEMIA LINFATICA CRONICA	L.R.7/2007 del 07/08/2007	117.750,00	58.875,00	0,00	117.750,00	23.549,72	94.200,28	-
201307	DOTT. CONGIA MAURO- MICROCITEMICO	USO DI TOPI TRANSGENICI HLA - DR DQ2 PER IDENTIFICARE EPIOTI IMMUNODOMINANTI DELLA PREPREDISUSUNA	L.R.7/2007 del 10/10/2012	180.000,00	90.000,00	10.707,64	169.292,36	16.322,00	152.970,36	-
201402	DOTT. MARCO ORRU-BUSINCO	INVECCHIAMENTO E APPARATO CARDIOVASCOLARE NELLA POPOLAZIONE SARDA DEL PROGETTO PROGENIA	L.R.7/2007 del 07/08/2007 ACCORDO UNIVERSITA'	43.820,00	0,00	23.714,18	20.105,82	-	20.105,82	-
62	TOTALI			5.463.790,08	4.847.220,08	3.363.339,75	2.300.450,33	276.140,06	1.795.462,45	43.820,00

Importo da
trasferire

DATI PROGETTO

Elementi di selezione :
 Progetto: F.DO ENDOCRIN. PED. FONDO ENDOCRINOLOGIA PEDIATRICA P.O. MICROCITEMICO - Analisi dal 01/01/1990 al 22/06/2015 - Seq.
 dett.: Ordini, Consumi, Operazioni Contabili, Operazioni Manuali, Ricevimenti

Progetto: F.DO ENDOCRIN. PED. FONDO ENDOCRINOLOGIA PEDIATRICA P.O. MICROCITEMICO
Data abili: 01/01/2013

Conto:		Elemento:	Disponibilità:	
0406010103	Sperimentazioni Farmaci	Operazioni Manuali	Costi	Ricavi
03/06/2013 2 INCREMENTO DA DETERMINA 643 DEL 03/06/2013		Operazioni Manuali	0,00	980,00
20/02/2014 3 integrazione fondo da determina 215/2014		Operazioni Manuali	0,00	980,00
20/02/2014 4 incremento da determina 215/2014 - Il 6/2012		Operazioni Manuali	0,00	980,00
28/05/2013 1 INCREMENTO FONDO DA DETERMINA 609 DEL		Operazioni Manuali	0,00	1 575,00
28/05/2013		Operazioni Manuali	0,00	0,00
A406010101 Sperimentazioni Farmaci		Operazioni Manuali	0,00	22 155,00
21/04/2015 5 incremento fondo da deliberazione 451 del 21/04/2015		Operazioni Manuali	0,00	875,00
		Operazioni Manuali	0,00	875,00
			0,00	875,00
			0,00	23030,00

DATI PROGETTO

Elementi di selezione:

23/06/2015 - Seq. dell.: Ordini, Consumi, Operazioni Contabili, Operazioni Manuali, Cespi, Ricevimenti

Progetto: F.D.O EMATOLOGIA MICR FONDO SPERIMENTAZIONI CLINICHE - MICROCITEMICO - DH TALASSEMICI

Data abilit.: 01/01/2009

Conto: 0406010103 Spementazioni Farmaci

Elemento:	Operazioni Manuali
Operazioni Manuali	01/01/2009 1 Fondo iniziale
Operazioni Manuali	01/07/2014 33 integrazione fondo da determina 840/2014
Operazioni Manuali	01/10/2010 8 integrazione da determina 1199/2010
Operazioni Manuali	02/01/2009 16 integrazione dotazione fondo da determina 833 del
Operazioni Manuali	03/04/2012 14 integrazione dotazione fondo da determina 467 del
Operazioni Manuali	03/04/2012
Operazioni Manuali	09/08/2011 5 integrazione da determina 1186 del 09/08/11
Operazioni Manuali	10/08/2012 21 integrazione da determina 1067 del 10/08/12
Operazioni Manuali	10/08/2012 22 integrazione da determina 1066 del 10/08/12
Operazioni Manuali	10/08/2012 23 integrazione da determina 1065 del 10/08/12
Operazioni Manuali	14/03/2012 15 integrazione fondo da determina 370 del 14/03/2012
Operazioni Manuali	14/07/2011 4 integrazione da determina 909/2011 (6.687,50)
Operazioni Manuali	910/2011 (19.716,09) e 911/2011 (4.589,33)
Operazioni Manuali	15/02/2013 24 incremento fondo da Determina 175 del 15/02/2013
Operazioni Manuali	16/07/2014 32 incremento da determina 907/908 del 16/07/2014
Operazioni Manuali	16/10/2013 27 INTEGRAZIONE DA DETERMINA 1121/2013
Operazioni Manuali	20/02/2014 29 integrazione fondo da determina 213/2014
Operazioni Manuali	22/04/2013 25 integrazione fondo da determina 456 del 22/04/2013
Operazioni Manuali	23/07/2013 26 INTEGRAZIONE FONDO DA DETERMINA 861/2013
Operazioni Manuali	25/10/2010 7 integrazione fondo a seguito determina n. 1306/2010
Operazioni Manuali	26/04/2012 17 incremento fondo da determina 541 del 26/04/2012:
Operazioni Manuali	fatture 2884-250/2011
Operazioni Manuali	26/11/2010 12 integrazione dotazione fondo a seguito determina 1530
Operazioni Manuali	del 26/11/2010
Costi	0,00
Ricavi	21.028,53
Costi	0,00
Ricavi	210,00
Costi	0,00
Ricavi	15.081,25
Costi	0,00
Ricavi	25.645,04
Costi	0,00
Ricavi	19.447,26
Costi	0,00
Ricavi	11.149,49
Costi	0,00
Ricavi	7.604,86
Costi	0,00
Ricavi	27.253,30
Costi	0,00
Ricavi	59.659,97
Costi	0,00
Ricavi	30.992,92
Costi	0,00
Ricavi	5.775,00
Costi	0,00
Ricavi	8.750,00
Costi	0,00
Ricavi	489,99
Costi	0,00
Ricavi	322,00
Costi	0,00
Ricavi	228,14
Costi	0,00
Ricavi	3.962,77
Costi	0,00
Ricavi	19.012,75
Costi	0,00
Ricavi	7.784,24
Costi	0,00
Ricavi	4.874,00
Costi	0,00
Ricavi	7.649,37
Costi	0,00

DATI PROGETTO

Elementi di selezione :
Progetto: F.D.O EMATOLOGIA MICR FONDO SPERIMENTAZIONI CLINICHE - MICROCITTEMICO - DH TALASSEMICI - Analisi dal 01/01/1990 al 23/06/2015 - Seq. dell: Ordini, Consumi, Operazioni Contabili, Operazioni Manuali, Ricevimenti

Operazioni Manuali	Costi	Ricavi
26/11/2010 13 integrazione dotazione fondo da determina 1531 del	0,00	5 950,00
27/01/2014 28 integrazione fondo da determina 89/2014	0,00	13 295,27
Operazioni Manuali	Costi	Ricavi
27/08/2014 34 integrazione fondo da determine 1066-1067/2014	0,00	37 936,56
Operazioni Manuali	Costi	Ricavi
29/06/2010 2 integrazione dotazione fondo a seguito determina 805	0,00	7 640,42
Operazioni Manuali	Costi	Ricavi
29/06/2010 3 integrazione dotazione fondo a seguito determina 806 del 29062010	0,00	12 132,22
Operazioni Manuali	Costi	Ricavi
31/05/2012 18 integrazione da determina 743 del 31/05/12	0,00	16 261,00
Operazioni Manuali	Costi	Ricavi
31/05/2012 19 integrazione da determina 744 del 31/05/12	0,00	5 775,00
Operazioni Manuali	Costi	Ricavi
31/05/2012 20 integrazione da determina 745 del 31/05/12	0,00	14 601,00
Operazioni Manuali	Costi	Ricavi
0511010301 Costi del personale sanitario non dipendente	0,00	390 512,35
Operazioni Manuali	Costi	Ricavi

Operazioni Manuali	Costi	Ricavi
01/01/2011 11 Contratto collaborazione Dr.ssa A. Zappu, Dr.ssa F. Pinna, Dr.ssa M. Pes (periodo: 01/01/2011-30/11/2011) - Delibera ...	80 517,25	0,00
Operazioni Manuali	Costi	Ricavi
Inclusi oneri riflessi per euro 17.267,25#		
Operazioni Manuali	Costi	Ricavi
05/06/2014 30 Contratto collaborazione Dr.ssa A. Zappu, costo mensile omnicomprensivo 2.500 euro - validità 25/07/2012-24/07/2014	64 000,00	0,00
Operazioni Manuali	Costi	Ricavi
05/06/2014 31 Contratto collaborazione Dr.ssa F. Pinna: costo mensile omnicomprensivo 2.200 euro - validità 25/07/2012-24/07/2014	52 800,00	0,00
Operazioni Manuali	Costi	Ricavi
22/05/2009 9 Contratto collaborazione Dr.ssa A. Zappu, Dr.ssa F. Pinna, Dr.ssa M. Pes (periodo: 25/05/2009-24/05/2010) - Delibera ...	87 837,00	0,00
Operazioni Manuali	Costi	Ricavi
Compresti oneri riflessi per euro 18.837,00#		
Operazioni Manuali	Costi	Ricavi
26/07/2010 10 Contratto collaborazione Dr.ssa A. Zappu, Dr.ssa F. Pinna, Dr.ssa M. Pes (periodo: 26/07/2010-30/12/2010) - Delibera ...	36 598,75	0,00
Operazioni Manuali	Costi	Ricavi
Inclusi oneri riflessi parti ad euro 7.848,75#		
Operazioni Manuali	Costi	Ricavi
A406010101 Sperimentazioni farmaci	321 753,00	0,00
Operazioni Manuali	Costi	Ricavi

Operazioni Manuali
25/03/2015 36 Incremento da deliberazioni 375-376-377-378 del 25/03/2015

Azienda Sanitaria Locale n. 8 - Cagliari
 Via Piero Della Francesca, 1
 Selargius (CA), ITALY, CAP: 09047
 C.F. e P.IVA 02261430926

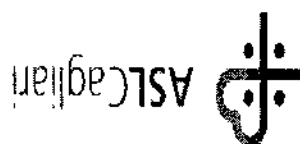

<http://www.aslcagliari.it>
 Email:
 Tel.: (+39)

DATI PROGETTO

Elementi di selezione			
Progetto: F.D.O EMATOLOGIA MICR FONDO SPERIMENTAZIONI CLINICHE - MICROCITTEMICO - DH TALASSEMICI - Analisi dal 01/01/1990 al 23/06/2015 - Seq. detti: Ordini, Consumi, Operazioni Contabili, Operazioni Manuali, Cespi, Ricevimenti			
Operazioni Manuali	Costi	Ricavi	
28/01/2015 35 incremento da deliberazioni n° 108-109-110-111 del 28/01/2015	0,00	30 683,17	
<hr/>			
Conto:	A511010401 Costi del personale sanitario non dipendente	0,00	44 081,28
Elemento:	Operazioni Manuali		
Operazioni Manuali	Costi	Ricavi	
22/06/2015 37 Costo contratti di collaborazione Zappu-Filidu (dal 19/02/2015 al 30/06/2015)	18 564,00	0,00	
<hr/>			
Disponibilità:		18 564,00	0,00
		18 564,00	0,00
		94276,63	

Azienda Sanitaria Locale n. 8 - Cagliari
Via Piero Della Francesca, 1
Sclargius (CA), ITALY, CAP: 09017
C.F. e P.IVA 02261430926

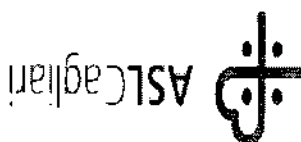

http://www.ascagiar.it
Email :
Tel : (+39)

DATI PROGETTO

Elementi di selezione:

Contabili, Operazioni Manuali, Ricevimenti

Conto:		Elemento:		Conto:		Elemento:	
Operazioni Manuali	14/05/2014 10 INCREMENTO DA DETERMINA 617/2014 * FT	0,00	280,00	Operazioni Manuali	2755/2013	0,00	
Operazioni Manuali	20/01/2012 2 incremento fondo da determina 74 del 20/01/2012:	0,00	6 391,73	Operazioni Manuali	fatture 1668-1669-2285-2310/2011	0,00	
Operazioni Manuali	28/03/2014 4 incremento da determina 415/2014 * FI 1978/2013	0,00	3 430,00	Operazioni Manuali		0,00	
Operazioni Manuali	28/03/2014 5 incremento da determina 416/2014 * FI 2244/2013	0,00	1 820,00	Operazioni Manuali		0,00	
Operazioni Manuali	28/03/2014 6 incremento da determina 417/2014 * FI 955/2013	0,00	955,00	Operazioni Manuali		0,00	
Operazioni Manuali	28/03/2014 7 incremento da determina 418/2014 * FI 2274/2013 -	0,00	4 984,00	Operazioni Manuali		0,00	
Operazioni Manuali	495/2013/2013	0,00		Operazioni Manuali		0,00	
Conto:	A406010101 Sperimentazioni farmaci	0,00	117 130,91	Conto:	A502040105 Costo del personale ruolo sanitario - co.co.co.	0,00	7 800,10
Elemento:	Operazioni Manuali			Elemento:	Operazioni Manuali		
Operazioni Manuali	29/05/2015 19 incremento da deliberazioni n° 626-627-628/2015	0,00	7 800,10	Operazioni Manuali	19/06/2015 20 Rilevazione costo contratto Dr Igor Tandurella a tutto giugno 2015	16 944,44	0,00
Operazioni Manuali		0,00		Operazioni Manuali		16 944,44	0,00
Conto:	A511010401 Costi del personale sanitario non dipendente	16 944,44	0,00	Conto:	A511010401 Costi del personale sanitario non dipendente	16 944,44	0,00
Elemento:	Operazioni Contabili			Elemento:	Operazioni Contabili		
Operazioni Contabili	UDa8 U 2015 141931 2	2 083,33	0,00	Operazioni Contabili	Fattura: A8_A14-2015-14782 N.1/FE del 24-APR-15	2 083,33	0,00
Operazioni Contabili	UDa8 U 2015 163632 2	2 083,33	0,00	Operazioni Contabili	Fattura: A8_A14-2015-14851 N.1/FE del 24-APR-15	2 083,33	0,00
Operazioni Contabili	UDa8 U 2015 171364 2	2 083,33	0,00	Operazioni Contabili	Fattura: A8_A14-2015-16652 N.2/FE del 20-MAY-15	2 083,33	0,00
Operazioni Contabili	UDa8 U 2015 171369 2	2 083,33	0,00	Operazioni Contabili	Fattura: A8_A14-2015-16653 N.2/FE del 20-MAY-15	2 083,33	0,00
Operazioni Contabili	UDa8 U 2015 27168 3	1 319,49	0,00	Operazioni Contabili	Fattura: A8_A14-2015-1457 N.1 del 20-JAN-15	1 319,49	0,00
Operazioni Contabili	UDa8 U 2015 27251 3	1 388,93	0,00	Operazioni Contabili	Fattura: A8_A14-2015-1486 N.15 del 22-JAN-15	1 388,93	0,00
Operazioni Contabili	UDa8 U 2015 51828 2	2 085,33	0,00	Operazioni Contabili		2 085,33	0,00

DATI PROGETTO

Elementi di selezione :
Progetto: F.I.DO EMATOLOGIA B, FONDO EMATOLOGIA BUSINCO - Analisi dal 01/01/1990 al 23/06/2015 - Seq. dell.: Ordini,Consumi,Operazioni Contabili,Operazioni Manuali,Cespiti,Ricevimenti

Fattura: A8_A14-2015-3739 N.2 del 20-FEB-15			
Operazioni Contabili	UDa8 U 2015 68561 2	Fattura: A8_A14-2015-5890 N.16 del 26-FEB-15	
Operazioni Contabili	UDa8 U 2015 89349 2	Fattura: A8_A14-2015-9679 N.17 del 20-MAR-15	
Operazioni Contabili	UDa8 U 2015 99601 2	Fattura: A8_A14-2015-10658 N.3 del 20-MAR-15	
Avere	0,00	Dare	2 085,33

Elemento: Operazioni Manuali			
Operazioni Manuali	22/06/2015 21 Rilevazione contratti Pilo-Targhella (deliberazione 1425/2014) afferenti al 2014	Costi	8 331,32
Ricavi	0,00	Ricavi	0,00
Operazioni Manuali			
Operazioni Manuali	22/06/2015 22 Rilevazione costo contratti Pilo-Targhella (saldo da liquidare dalla ASL8)	Costi	5 555,54
Ricavi	0,00	Ricavi	0,00
		13 886,86	0,00

Disponibilità:

70769,22

Aug 20 9

EL RESPONSABLE DEL SERVIDOR TECNICO
Ing. Massimo Masiis

Gli importi dei canoni delle fatture allegate corrispondono ai corrispettivi indicati, per le corrispondenti scadenze, nell'art. 10 7 (lettere a), b), c), e d) dell'III° ATTO INTEGRATIVO ed ATTO di INTESA SIGLATO IN DATA 17 GENNAIO 2013 REP. 263 /2013.

CONTI D'ORDINE

ALLEGATO 10

COD. C/DEBITO		DATA REG.		E/C/DEBITO		CONTO		PROVENIENZA		RAGIONE SOCIALE	
600066724	AMBUANZA FIAT DUCATO	€	70.150,00	02/09/2013	EP918FG	1136012599	BUSINCO - DIREZIONE	301902	AMBUANZE E AUTOSERVIZIO	ALLEGATO 13 - BUSINCO	CARAU'S SRL
TOTALE		€	70.150,00								

COD. AZIENDA	VALORI	DATA	ESIGENZA	DATA	PROG.	CIA	CORPO	PROVENIENZA	RAZIONALE SOCIETA'
9000268703	AMBUANZA FIAT DUCATO	€ 70.150,00	02/09/2013	ER819PG	11380/12999	MICROCITEMICO	09/1622	AMBUANZE E	ALLEGATO 13 - MICROCITEMICO
TOTALE	ER819PG	€ 70.150,00			DIREZIONE SANITARIA		09/1622	AMBUANZE E	
								AUTOCOMOTORE	
								A 102020604 - Ambulanze	
								U - LEASING	
								CARALLI SRL	